

PARTS CATALOGUE

MODEL

R2-4

R2H-4

ENGINE KUBOTA V3307-CR-TE4B (No.70102~)

3-WHEEL ROLLER

SAKAI®

パーツカタログのご使用について

1. 部品ご注文の際は、お求めの部品を迅速かつ正確に発送できますよう次の諸項についてご指示ください。
 - (1) 車両形式
 - (2) 車台番号
 - (3) 部品番号
 - (4) 部品名称
 - (5) 所要数量

なお、車両形式及び製造番号（車台番号）は銘板上に、さらに車台番号はフレームにも打刻してあります。

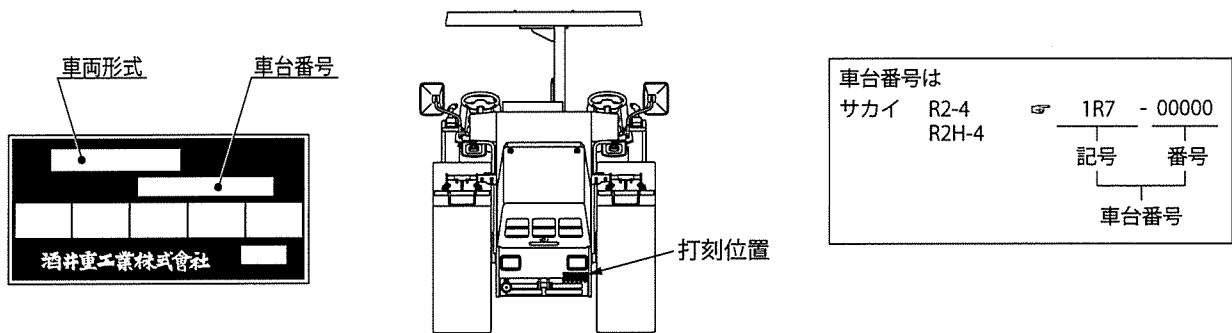

2. 部品の適用車台番号をつぎのように備考欄に記載してあります。
～ No.10007 (10007号機まで適用することを示します。)
No.10008～ (10008号機より適用することを示します。)
3. 個数欄の数量は、原則として1台分の数量を記載してあります。ただし、アッセンブリパーツについて1個分の数量を記載してあります。
4. このカタログには、つぎの略語を使用しております。

LH : 進行方向左側	Dom. : 国内で供給する部品
RH : 進行方向右側	Exp. : 国内で供給しない部品
OP : オプション	N/S : 単品での供給ができない部品
AR : 必要に応じた数量	A/S : 数種の部品のアッセンブリ又は キットなら供給できる部品
Inc. : ○～○ アッセンブリを構成 している部品のkey No.	

※ See △△ : 構成部品を△△ページに示します。
5. (cf. ○) で表示してある部品はアッセンブリで供給しますので Key No.○の部品番号をお知らせください。
6. 部品番号の前に*印で表示してある部品は下段に訂正したことを示しますので、部品ご注文の際は、下段の部品番号でお知らせください。
7. 部品の変更は、予告なしで行うことがありますのであらかじめご承知ください。

GUIDE FOR USE OF PARTS CATALOGUE

1. Quote the following when placing an order for parts.

- (1) Vehicle model
- (2) Chassis number
- (3) Part number
- (4) Part name
- (5) Quantity of required parts.

The vehicle model and chassis number are engraved on the identification plate, and chassis number is also punched on the frame.

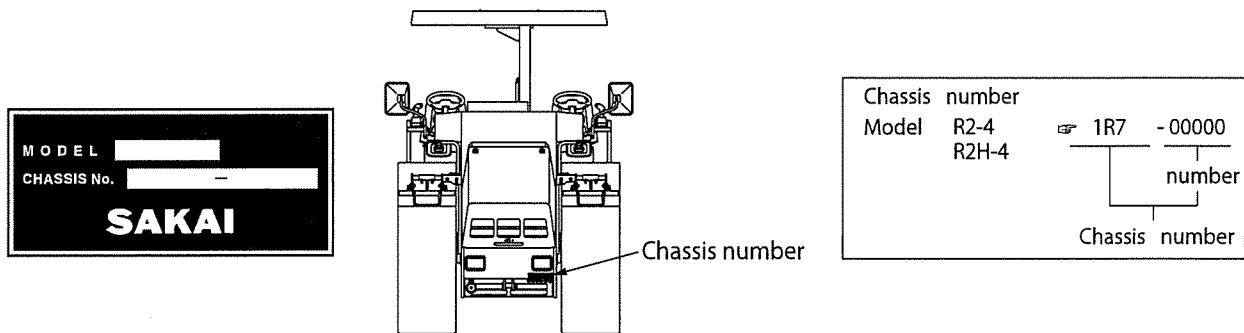

2. The chassis number to which parts are applicable are described in the remarks column as follows.

~ No.10007:Applicable up to10007

No.10008~ :Applicable from 10008

3. Each quantity shown in the quantity column is in principle one applied to a unit of vehicle.

However,each quantity as related to ASSEMBLY PARTS indicates one included in a single unit of assembly.

4. The following abbreviated words are used in this parts catalogue.

LH : Lefthand viewed from behind of vehicle.

RH : Righthand viewed from behind of vehicle.

Inc. ○~○ : Key number of parts constituting an assembly

OP : Option

N/S : Parts not to be supplied by a signal piece

A/S : Parts to be supplied as an assembly composed or a kit of parts

AR : As required

Dom.: For use in Japan

Exp. : For use in countries other than Japan.

※ SEE △△ : See △△ for component parts

5. Part with " (cf. ○) " in the remarks column indicates that it is supplied as an assembly represented by the key number ○ with which "cf." is attached.Quote the part number that follows the key number ○ when ordering.

6. Part number with a mark "*" indicate that they have been corrected to the ones listed just below them. Quote the renewed part numbers when ordering.

7. Parts are subject to change without notice.

目次 CONTENTS

装置名称	Group Name (Description)	Page
エンジン関係	Engine System	1
燃料装置 1	Fuel System 1	2
燃料装置 2	Fuel System 2	3
冷却装置	Cooling System	4
吸気装置	Intake System	5
排気装置	Exhaust System	6
コントロール関係(前後進)	Control System(Reversing)	7
コントロール関係(スロットル)	Control System(Throttle)	8
フロントロール (R2-4)	Front Roll (R2-4)	9
フロントロール (R2H-4)	Front Roll (R2H-4)	10
リヤロール (R2-4)	Rear Roll (R2-4)	11
リヤロール (R2H-4)	Rear Roll (R2H-4)	12
操向装置(ハンドル)	Steering System(Wheel)	13
Assy(コラムシャフト)	Assy(Column Shaft)	14
操向油圧装置	Steering Hydraulic System	15
Assy(オービットロール)	Assy(Orbitrol)	16
油圧装置(ポンプ取付)	Hydraulic System(Pump MTG.)	17
油圧装置(フロントドライブ 1)	Hydraulic System(Front Drive 1)	18
油圧装置(フロントドライブ 2-1)	Hydraulic System(Front Drive 2-1)	19
油圧装置(フロントドライブ 2-2)	Hydraulic System(Front Drive 2-2)	20
油圧装置(リヤドライブ)	Hydraulic System(Rear Drive)	21
制動装置	Brake System	22
フレーム(フロント)(Dom)	Frame(Front)(Dom)	23
フレーム(フロント)(Exp キャノピー)	Frame(Front)(Exp Canopy)	24
フレーム(フロント)(Exp ロプス)	Frame(Front)(Exp Rops)	25
フレーム(センターピン)	Frame(Center Pin)	26
フレーム(リヤ)	Frame(Rear)	27
メタルバラスト取付	Metal Ballast Mounting	28
フード・ダッシュボード(キャノピー)	Hood・Dash Board(Canopy)	29
フード・ダッシュボード(ロプス)	Hood・Dash Board(Rops)	30
防音装置	Sound Suppress System	31
シート(キャノピー)	Seat(Canopy)	32
シート(ロプス)	Seat(Rops)	33
キャノピー	Canopy	34
Assy(ステー)	Assy(Stay)	35
ロプス	Rops	36
手摺(キャノピー)	Hand Rail(Canopy)	37
手摺(ロプス)	Hand Rail(Rops)	38

目次 CONTENTS

装置名称	Group Name (Description)	Page
泥除装置(フロント)	Scraper System(Front)	39
泥除装置(リヤ)	Scraper System(Rear)	40
泥除装置(カバー)	Scraper System(Cover)	41
散水装置	Sprinkler System	42
電装品関係 1	Electrical Equipment 1	43
電装品関係 2	Electrical Equipment 2	44
電装品関係 3	Electrical Equipment 3	45
アクセサリソケット	Receptacle System	46
銘板(Dom)	Name Plate(Dom)	47
銘板(Exp)	Name Plate(Exp)	48
銘板(R2H-4)	Name Plate(R2H-4)	49
アンダーミラー(リヤ)(オプション)	Under Mirror(Rear)(Option)	50
散水装置(不凍液タンク)(オプション)	Sprinkler System(Antifreeze Tank)(Option)	51
電装品関係(オプション)	Electrical Equipment(Option)	52
ソニックレーダー(オプション)	Sonic Radar(Option)	53

エンジン関係 Engine System

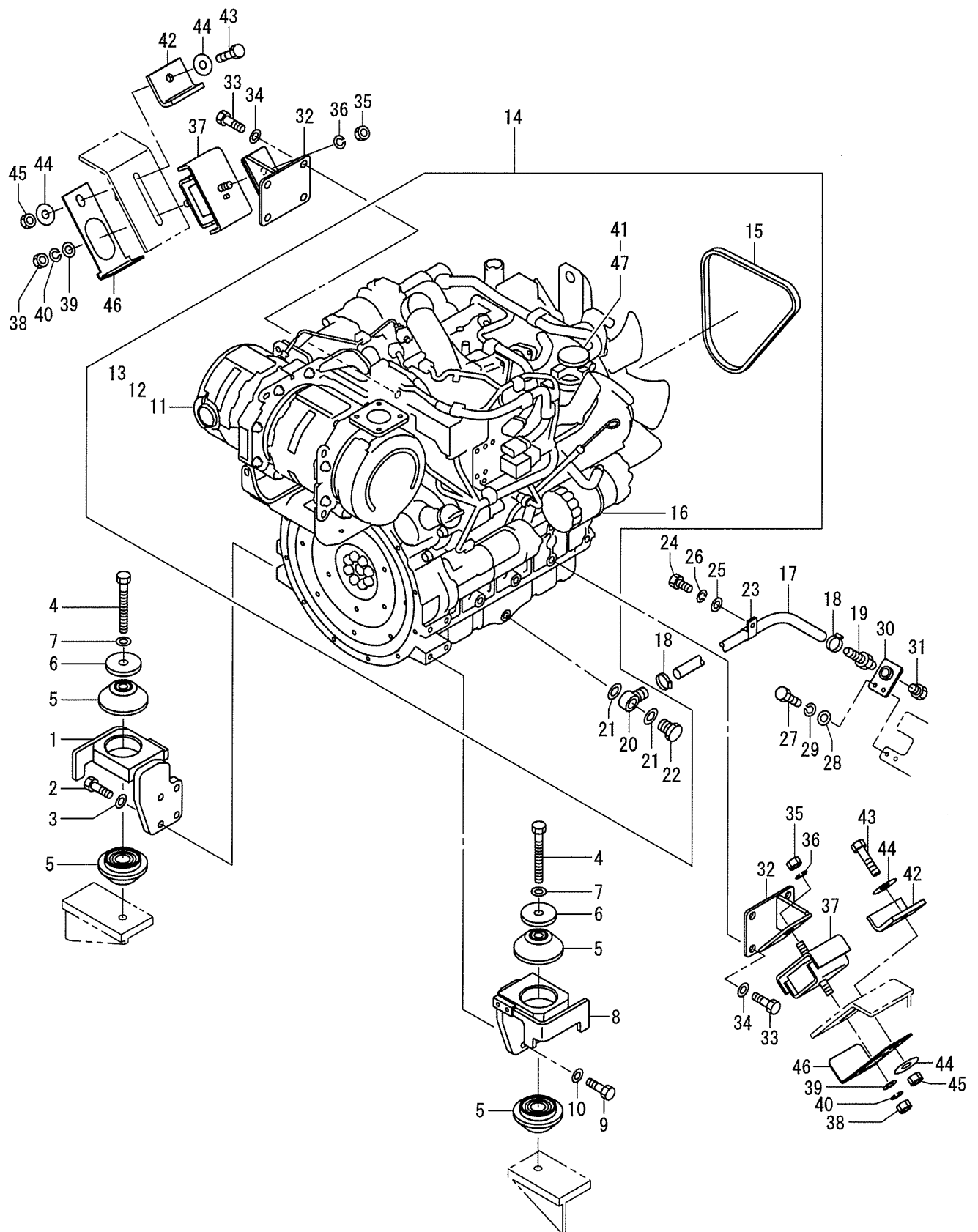

01エンジン関係
1R7 70102~79999

記号 Key No.	部品番号 Parts No.	部品名称	Parts Name	数量 Q'ty	備考 Remarks
1	1634-01041-0	ブラケット	BRACKET	1	
2	2101-12040-3	ボルト	BOLT	4	
3	2170-12032-2	ワッシャ	WASHER	4	
4	2100-16130-3	ボルト	BOLT	2	
5	3460-05026-0	ダンパ	DAMPER	4	
6	1559-01003-0	プレート	PLATE	2	
7	2170-16045-2	ワッシャ	WASHER	2	
8	1634-01044-0	ブラケット	BRACKET	1	
9	2101-12040-3	ボルト	BOLT	4	
10	2170-12032-2	ワッシャ	WASHER	4	
11	4033-37012-0	DPF ASSY	DPF ASSY	1	INC.12_13
12	4033-37013-0	DPF	DPF	1	DIESEL PARTICULATE FILTE
13	4033-37014-0	DOC	DOC	1	DIESEL OZIDATION CATALYST
14	4033-37000-0	エンジン	ENGINE	1	INC.15_16_20-22_41
15	4033-37015-0	ファンベルト	FAN BELT	1	
16	4032-71010-0	エレメント	ELEMENT	1	OIL
17	1310-01009-0	ホース	HOSE	1	
18	3291-01029-0	ホースバンド	HOSE CLAMP	2	
19	2292-03127-0	ホースニップル	HOSE NIPPLE	1	
20	4032-12001-0	ジョイント	JOINT	1	
21	4032-12002-0	パッキン	PACKING	2	
22	4032-12003-0	プラグ	PLUG	1	
23	3416-02124-0	クランプ	CLAMP	1	
24	2100-08016-1	ボルト	BOLT	1	
25	2170-08016-0	ワッシャ	WASHER	1	
26	2171-08020-0	スプリングワッシャ	SPRING WASHER	1	
27	2100-08020-1	ボルト	BOLT	2	
28	2170-08016-0	ワッシャ	WASHER	2	
29	2171-08020-0	スプリングワッシャ	SPRING WASHER	2	
30	1634-01031-0	ブラケット	BRACKET	1	
31	2215-03001-1	プラグ	PLUG	1	
32	1634-01034-0	ブラケット	BRACKET	2	
33	2101-14030-3	ボルト	BOLT	8	
34	2170-14045-2	ワッシャ	WASHER	8	
35	2121-12100-0	ナット	NUT	2	
36	2171-12036-1	スプリングワッシャ	SPRING WASHER	2	
37	4030-01014-0	ダンパ	DAMPER	2	
38	2121-12100-0	ナット	NUT	2	
39	2170-12030-1	ワッシャ	WASHER	2	

01エンジン関係
1R7 70102~79999

記号 Key No.	部品番号 Parts No.	部品名称	Parts Name	数量 Q'ty	備考 Remarks
40	2171-12036-1	スプリングワッシャ	SPRING WASHER	2	
41	4033-37016-0	セパレータASSY	SEPARATOR ASSY	1	INC.47
42	1308-01007-0	ストッパ	STOPPER	2	
43	2100-12045-1	ボルト	BOLT	2	
44	2170-12030-1	ワッシャ	WASHER	4	
45	2120-12100-0	ナット	NUT	2	
46	1559-01004-0	ストッパ	STOPPER	2	
47	4033-37022-0	エレメント	ELEMENT	1	

メモ ---memo---

燃料装置 1

Fuel System 1

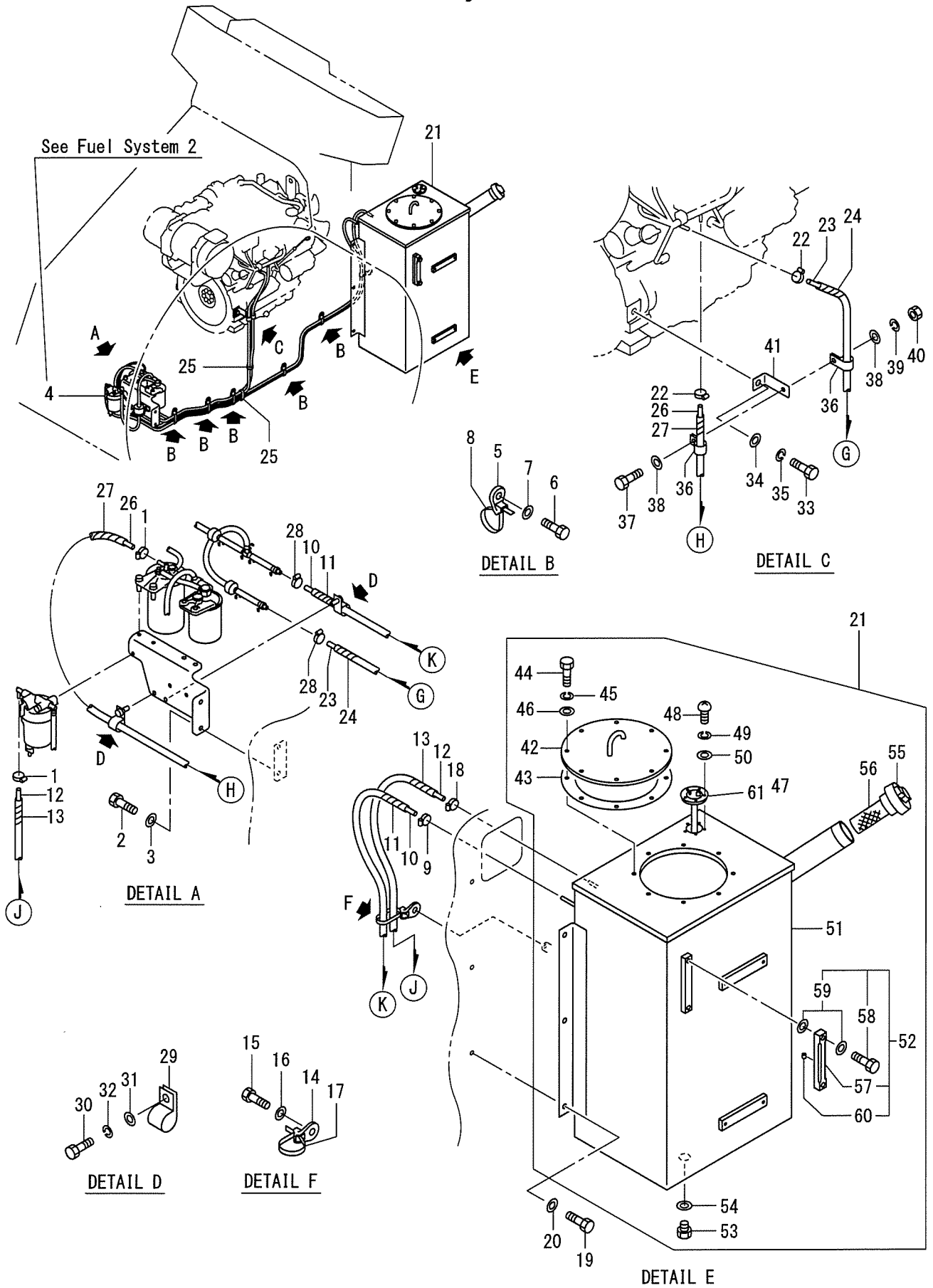

記号 Key No.	部品番号 Parts No.	部品名称	Parts Name	数量 Q'ty	備考 Remarks
1	3291-00026-0	ホースバンド	HOSE CLAMP	2	
2	2100-10020-1	ボルト	BOLT	2	
3	2170-10020-0	ワッシャ	WASHER	2	
4	0634-02005-0	フィルタ	FILTER ASSY	1	
5	4710-93000-0	クランプ	CLAMP	5	
6	2100-08012-1	ボルト	BOLT	5	
7	2170-08016-0	ワッシャ	WASHER	5	
8	2898-00107-0	バンド	BAND	5	
9	3291-00026-0	ホースバンド	HOSE CLAMP	1	
10	2293-07240-5	ホース	HOSE	1	
11	1634-02019-0	コルゲイトチューブ	CORRUGATED TUBE	1	
12	2293-07270-5	ホース	HOSE	1	
13	1301-02005-0	コルゲイトチューブ	CORRUGATED TUBE	1	
14	4710-93000-0	クランプ	CLAMP	1	
15	2100-08012-1	ボルト	BOLT	1	
16	2170-08016-0	ワッシャ	WASHER	1	
17	2898-00107-0	バンド	BAND	1	
18	3291-00026-0	ホースバンド	HOSE CLAMP	1	
19	2100-12030-1	ボルト	BOLT	6	
20	2170-12032-2	ワッシャ	WASHER	6	
21	0634-02004-1	タンクASSY	TANK ASSY	1	INC.42-56_61
22	3291-00026-0	ホースバンド	HOSE CLAMP	2	
23	2293-07200-5	ホース	HOSE	1	
24	1634-02021-0	コルゲイトチューブ	CORRUGATED TUBE	1	
25	2898-00107-0	バンド	BAND	2	
26	2293-07200-5	ホース	HOSE	1	
27	1634-02022-0	コルゲイトチューブ	CORRUGATED TUBE	1	
28	3291-00026-0	ホースバンド	HOSE CLAMP	2	
29	3416-02124-0	クランプ	CLAMP	2	
30	2100-10016-1	ボルト	BOLT	2	
31	2170-10020-0	ワッシャ	WASHER	2	
32	2171-10025-0	スプリングワッシャ	SPRING WASHER	2	
33	2101-14025-1	ボルト	BOLT	1	
34	2170-14025-0	ワッシャ	WASHER	1	
35	2171-14035-0	スプリングワッシャ	SPRING WASHER	1	
36	3416-02123-0	クランプ	CLAMP	2	
37	2100-08020-1	ボルト	BOLT	1	
38	2170-08016-0	ワッシャ	WASHER	2	
39	2171-08020-0	スプリングワッシャ	SPRING WASHER	1	

記号 Key No.	部品番号 Parts No.	部品名称	Parts Name	数量 Q'ty	備考 Remarks
40	2120-08065-0	ナット	NUT	1	
41	1634-02016-0	ブラケット	BRACKET	1	
42	1632-02005-1	カバー	COVER	1	
43	1632-36037-1	パッキン	PACKING	1	
44	3100-00058-0	ボルト	BOLT	8	
45	2171-08020-0	スプリングワッシャ	SPRING WASHER	8	
46	2170-08016-0	ワッシャ	WASHER	8	
47	4415-88000-0	フェUELゲージユニット	FUEL GAUGE UNIT	1	INC.61
48	2182-05012-2	ナベコネジ	SCREW	5	
49	2171-05013-0	スプリングワッシャ	SPRING WASHER	5	
50	2170-05010-0	ワッシャ	WASHER	5	
51	1634-02017-0	タンク	TANK	1	
52	4221-66000-1	レベルゲージASSY	LEVEL GAUGE ASSY	1	INC.57-60
53	3215-02011-0	プラグ	PLUG	1	
54	3680-11021-0	パッキン	PACKING	1	
55	4416-66001-0	フィラーキャップ	FILLER CAP	1	
56	4419-62000-0	ストレーナ	STRAINER	1	
57	4221-66002-0	レベルゲージ	LEVEL GAUGE	1	
58	4219-89002-0	ボルト	BOLT	2	
59	2179-12016-0	シールワッシャ	SEAL WASHER	4	
60	4221-65004-0	フロート	FLOAT	1	
61	4415-89001-0	パッキン	PACKING	1	

メモ ---memo---

燃料装置 2

Fuel System 2

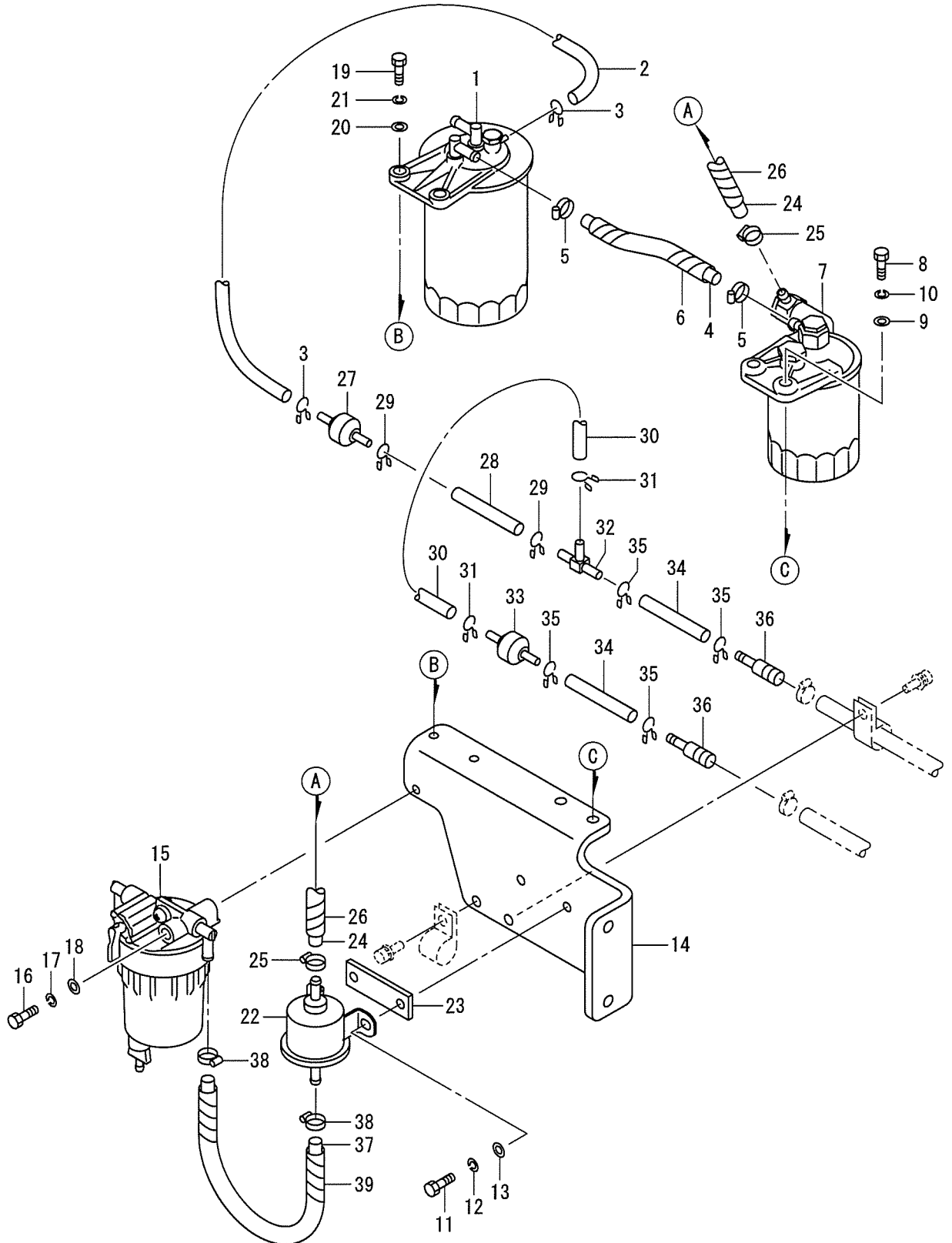

記号 Key No.	部品番号 Parts No.	部品名称	Parts Name	数量 Q'ty	備考 Remarks
1	4033-37004-0	フィルタ	FILTER	1	MAIN
2	4033-37010-0	チューブ	TUBE	1	
3	4032-12005-0	ホースバンド	HOSE CLAMP	2	
4	2293-07013-5	ホース	HOSE	1	
5	3291-00026-0	ホースバンド	HOSE CLAMP	2	
6	1634-02023-0	コルゲイトチューブ	CORRUGATED TUBE	1	
7	4033-37006-0	フィルタ	FILTER	1	PRE
8	2100-10030-1	ボルト	BOLT	2	
9	2170-10020-0	ワッシャ	WASHER	2	
10	2171-10025-0	スプリングワッシャ	SPRING WASHER	2	
11	2100-06020-1	ボルト	BOLT	2	
12	2170-06016-0	ワッシャ	WASHER	2	
13	2171-06015-0	スプリングワッシャ	SPRING WASHER	2	
14	1634-02018-0	ブラケット	BRACKET	1	
15	4033-32008-0	セジメンタ	SEDIMENTER	1	
16	2100-08070-1	ボルト	BOLT	1	
17	2170-08016-0	ワッシャ	WASHER	1	
18	2171-08020-0	スプリングワッシャ	SPRING WASHER	1	
19	2100-08025-1	ボルト	BOLT	2	
20	2170-08016-0	ワッシャ	WASHER	2	
21	2171-08020-0	スプリングワッシャ	SPRING WASHER	2	
22	4031-33001-0	フェUELポンプ	FUEL PUMP	1	
23	4030-11004-0	ダンパ	DAMPER	1	
24	2293-07025-5	ホース	HOSE	1	
25	3291-00026-0	ホースバンド	HOSE CLAMP	2	
26	1406-02010-0	コルゲイトチューブ	CORRUGATED TUBE	1	
27	4032-12010-0	バルブ	VALVE	1	
28	4033-37009-0	チューブ	TUBE	1	
29	4032-12005-0	ホースバンド	HOSE CLAMP	2	
30	4033-37011-0	チューブ	TUBE	1	
31	4032-12005-0	ホースバンド	HOSE CLAMP	2	
32	4032-17012-0	ティ	TEE	1	
33	4032-12010-0	バルブ	VALVE	1	
34	4033-37009-0	チューブ	TUBE	2	
35	4032-12005-0	ホースバンド	HOSE CLAMP	4	
36	4032-71009-0	ニップル	NIPPLE	2	
37	2293-07032-5	ホース	HOSE	1	
38	3291-00026-0	ホースバンド	HOSE CLAMP	2	
39	1634-02025-0	コルゲイトチューブ	CORRUGATED TUBE	1	

冷却装置

Cooling System

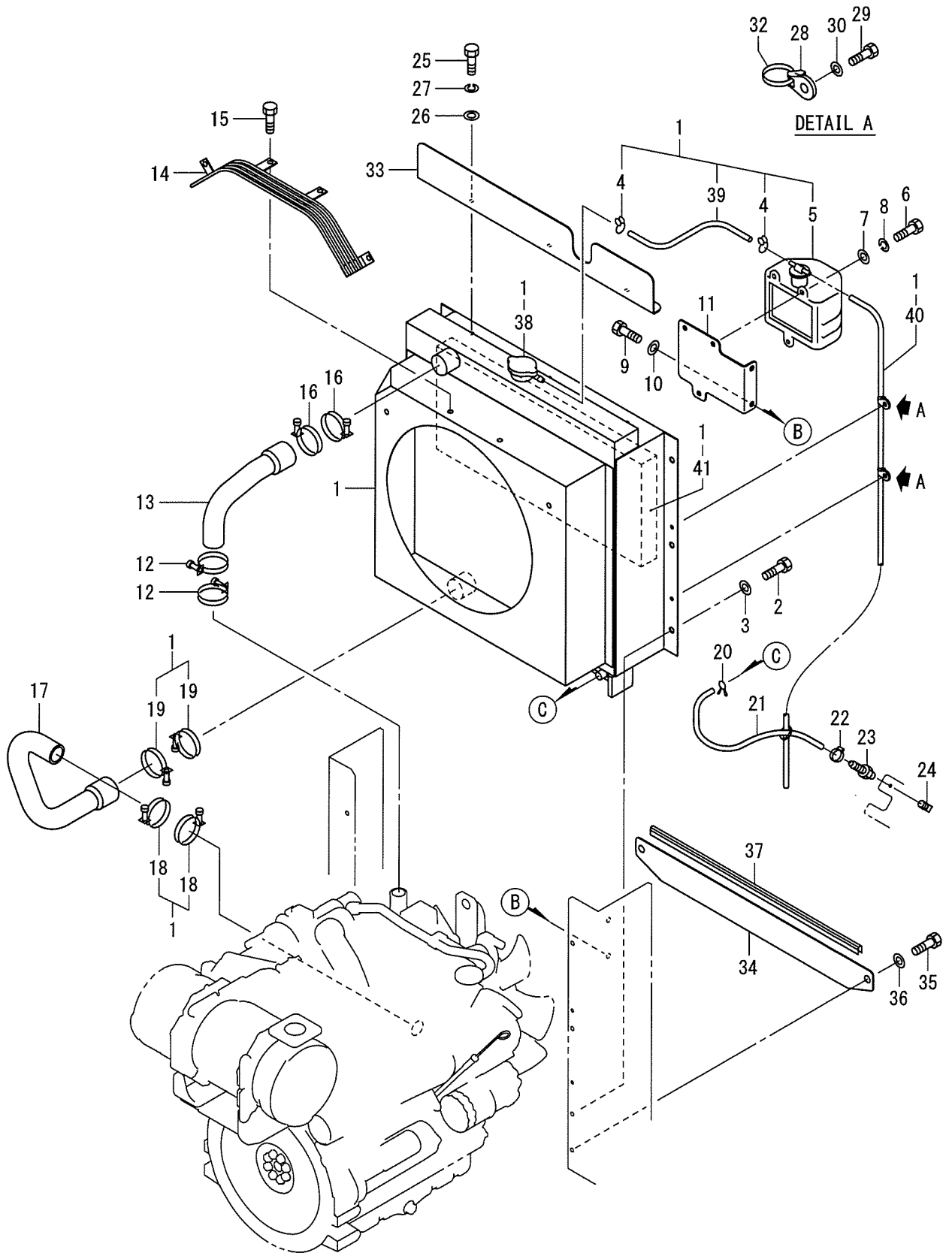

04冷却装置
1R7 70102~79999

記号 Key No.	部品番号 Parts No.	部品名称	Parts Name	数量 Q'ty	備考 Remarks
1	4424-11000-0	ラジエータ	RADIATOR	1	INC.4_5_14_15_18_21_38-41
2	2100-10020-1	ボルト	BOLT	6	
3	2170-10030-1	ワッシャ	WASHER	6	
4	4422-19008-0	クランプ	CLAMP	2	
5	4424-11001-0	タンクASSY	TANK ASSY	1	
6	2100-08020-1	ボルト	BOLT	3	
7	2170-08016-0	ワッシャ	WASHER	3	
8	2171-08020-0	スプリングワッシャ	SPRING WASHER	3	
9	2100-10020-1	ボルト	BOLT	2	
10	2170-10020-0	ワッシャ	WASHER	2	
11	1634-03023-0	ブラケット	BRACKET	1	
12	2291-00050-0	ホースバンド	HOSE CLAMP	2	
13	1634-03025-0	ホース	HOSE	1	
14	4422-19001-0	ガード	GUARD	1	
15	4407-25012-0	ボルト	BOLT	4	
16	2291-00065-0	ホースバンド	HOSE CLAMP	2	
17	1634-03026-0	ホース	HOSE	1	
18	2291-00050-0	ホースバンド	HOSE CLAMP	2	
19	2291-00065-0	ホースバンド	HOSE CLAMP	2	
20	4422-19008-0	クランプ	CLAMP	1	
21	4422-19007-0	ホース	HOSE	1	
22	3291-00026-0	ホースバンド	HOSE CLAMP	1	
23	3292-10024-0	ホースニップル	HOSE NIPPLE	1	
24	2215-01001-0	プラグ	PLUG	1	
25	2100-08020-1	ボルト	BOLT	3	
26	2170-08016-0	ワッシャ	WASHER	3	
27	2171-08020-0	スプリングワッシャ	SPRING WASHER	3	
28	4710-93000-0	クランプ	CLAMP	2	
29	2100-08016-0	ボルト	BOLT	2	
30	2170-08016-0	ワッシャ	WASHER	2	
32	2898-00107-0	バンド	BAND	2	
33	1634-03024-0	ブラケット	BRACKET	1	
34	1634-03027-0	カバー	COVER	1	
35	2100-10020-1	ボルト	BOLT	2	
36	2170-10030-1	ワッシャ	WASHER	2	
37	1568-61191-0	シール	SEAL	1	
38	4422-43003-0	キャップ	CAP	1	
39	4424-11002-0	ホース	HOSE	1	
40	4424-11003-0	ホース	HOSE	1	

04冷却装置

1R7 70102~79999

記号 Key No.	部品番号 Parts No.	部品名称	Parts Name	数量 Q'ty	備考 Remarks
41	4424-11004-0	オイルクーラ	OIL COOLER	1	

メモ ---memo---

吸気装置 Intake System

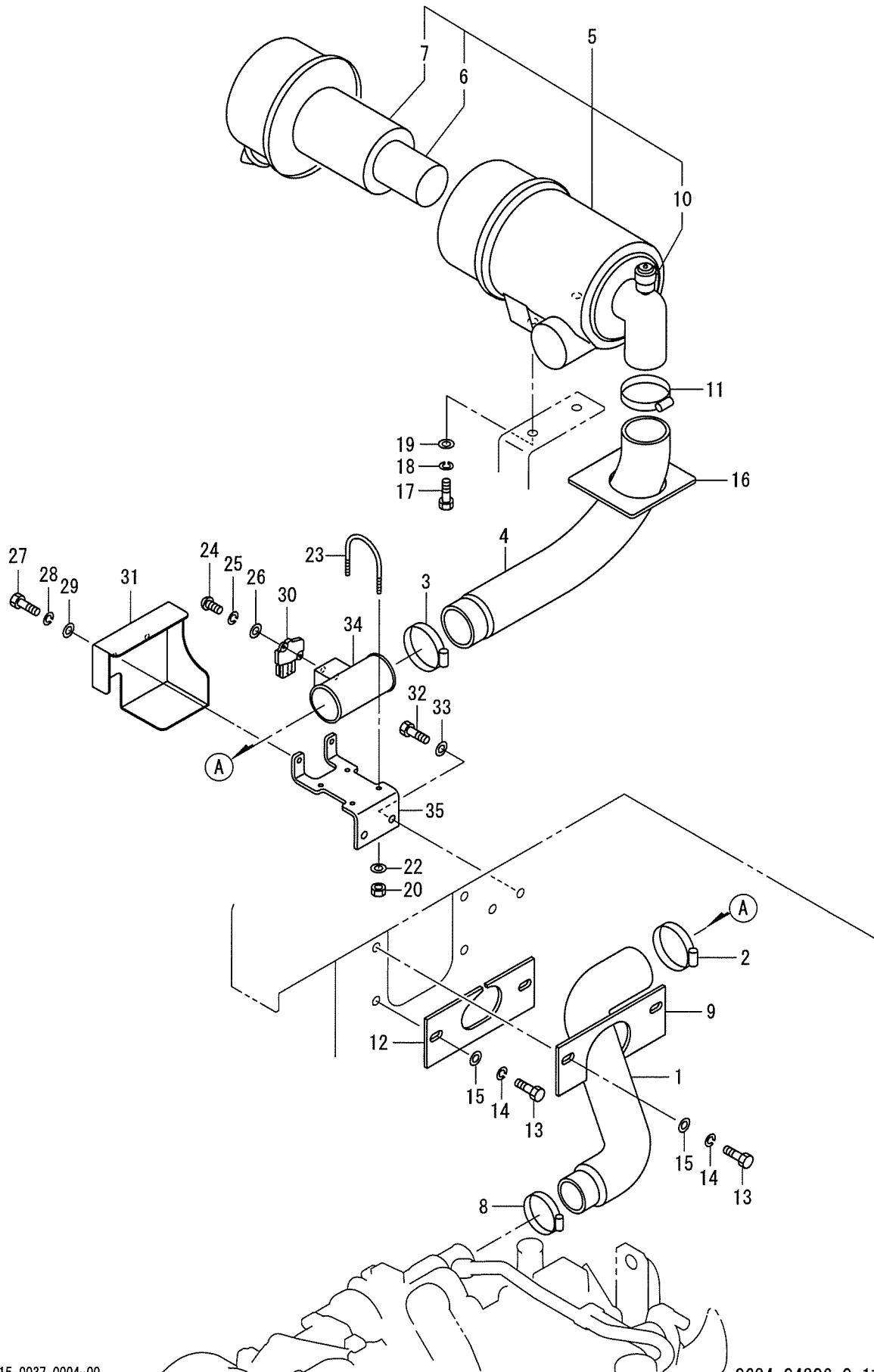

05吸気装置
1R7 70102~79999

記号 Key No.	部品番号 Parts No.	部品名称	Parts Name	数量 Q'ty	備考 Remarks
1	1634-04020-0	ホース	HOSE	1	
2	3291-03023-0	ホースバンド	HOSE CLAMP	1	
3	3291-03023-0	ホースバンド	HOSE CLAMP	1	
4	1634-04021-0	ホース	HOSE	1	
5	4422-22000-1	エアクリーナ	AIR CLEANER	1	INC.6_7_10
6	4422-22002-1	エレメント	ELEMENT	1	INNER
7	4422-22003-0	エレメント	ELEMENT	1	OUTER
8	3291-02007-0	ホースバンド	HOSE CLAMP	1	
9	1634-04028-0	カバー	COVER	1	
10	4400-84007-0	インジケータ	INDICATOR	1	
11	3291-03023-0	ホースバンド	HOSE CLAMP	1	
12	1634-04029-0	カバー	COVER	1	
13	2100-08020-1	ボルト	BOLT	4	
14	2171-08020-0	スプリングワッシャ	SPRING WASHER	4	
15	2170-08020-1	ワッシャ	WASHER	4	
16	1634-04027-0	カバー	COVER	1	
17	2100-08020-1	ボルト	BOLT	2	
18	2171-08020-0	スプリングワッシャ	SPRING WASHER	2	
19	2170-08016-0	ワッシャ	WASHER	2	
20	2120-06050-0	ナット	NUT	4	
22	2170-06016-0	ワッシャ	WASHER	4	
23	3417-07041-0	Uボルト	U-BOLT	2	
24	2182-04008-0	サラコネジ	SCREW	2	
25	2171-04010-0	スプリングワッシャ	SPRING WASHER	2	
26	2170-04008-0	ワッシャ	WASHER	2	
27	2100-08020-1	ボルト	BOLT	2	
28	2171-08020-0	スプリングワッシャ	SPRING WASHER	2	
29	2170-08016-0	ワッシャ	WASHER	2	
30	4033-37020-0	センサ	SENSOR	1	
31	1634-04023-0	カバー	COVER	1	
32	2100-10020-1	ボルト	BOLT	2	
33	2170-10020-0	ワッシャ	WASHER	2	
34	4033-37021-0	パイプ	PIPE	1	
35	1634-04022-0	ブラケット	BRACKET	1	

排氣裝置

Exhaust System

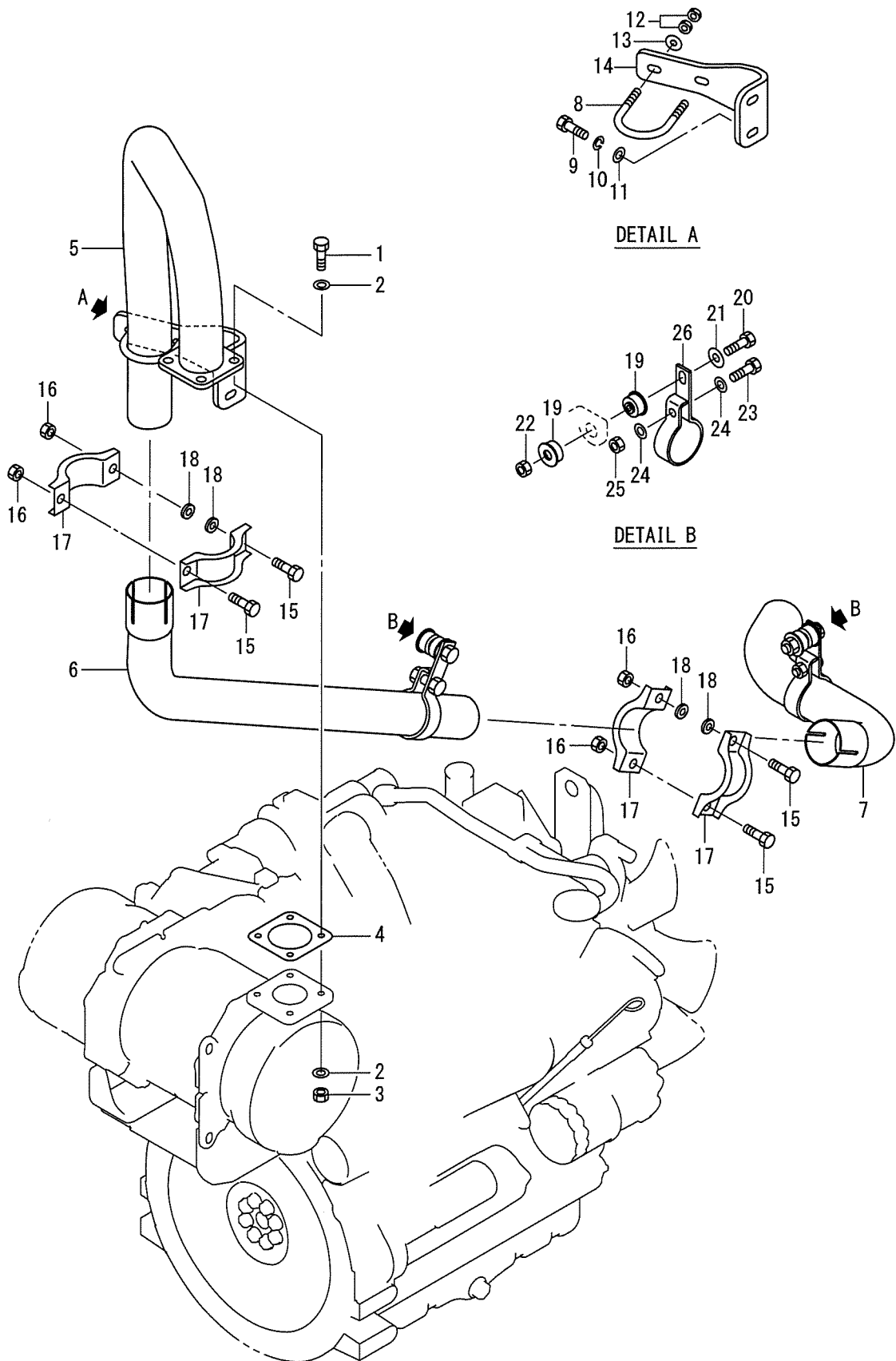

06排気装置
1R7 70102~79999

記号 Key No.	部品番号 Parts No.	部品名称	Parts Name	数量 Q'ty	備考 Remarks
1	3100-02171-0	ボルト	BOLT	4	
2	1542-75019-0	ワッシャ	WASHER	8	
3	3120-01129-0	ナット	NUT	4	
4	4033-32011-0	ガスケット	GASKET	1	
5	1634-05008-0	パイプ	PIPE	1	
6	1634-05009-0	パイプ	PIPE	1	
7	1634-05010-0	パイプ	PIPE	1	
8	3417-17010-0	Uボルト	U-BOLT	1	
9	2101-10020-1	ボルト	BOLT	2	
10	2171-10025-0	スプリングワッシャ	SPRING WASHER	2	
11	2170-10030-1	ワッシャ	WASHER	2	
12	2120-10080-0	ナット	NUT	4	
13	2170-10030-1	ワッシャ	WASHER	2	
14	1634-05011-0	ブラケット	BRACKET	1	
15	2100-10025-1	ボルト	BOLT	4	
16	3120-01073-0	ナット	NUT	4	
17	4710-92000-0	クランプ	CLAMP	4	
18	2170-10020-0	ワッシャ	WASHER	4	
19	3460-05002-0	ハウジングゴム	RUBBER ISOLATOR	4	
20	2100-10050-1	ボルト	BOLT	2	
21	2170-10030-1	ワッシャ	WASHER	2	
22	3120-01073-0	ナット	NUT	2	
23	2100-10040-1	ボルト	BOLT	2	
24	2170-10032-2	ワッシャ	WASHER	4	
25	3120-01073-0	ナット	NUT	2	
26	3416-16074-1	クランプ	CLAMP	2	

コントロール関係 (前後進)

Control System (Reversing)

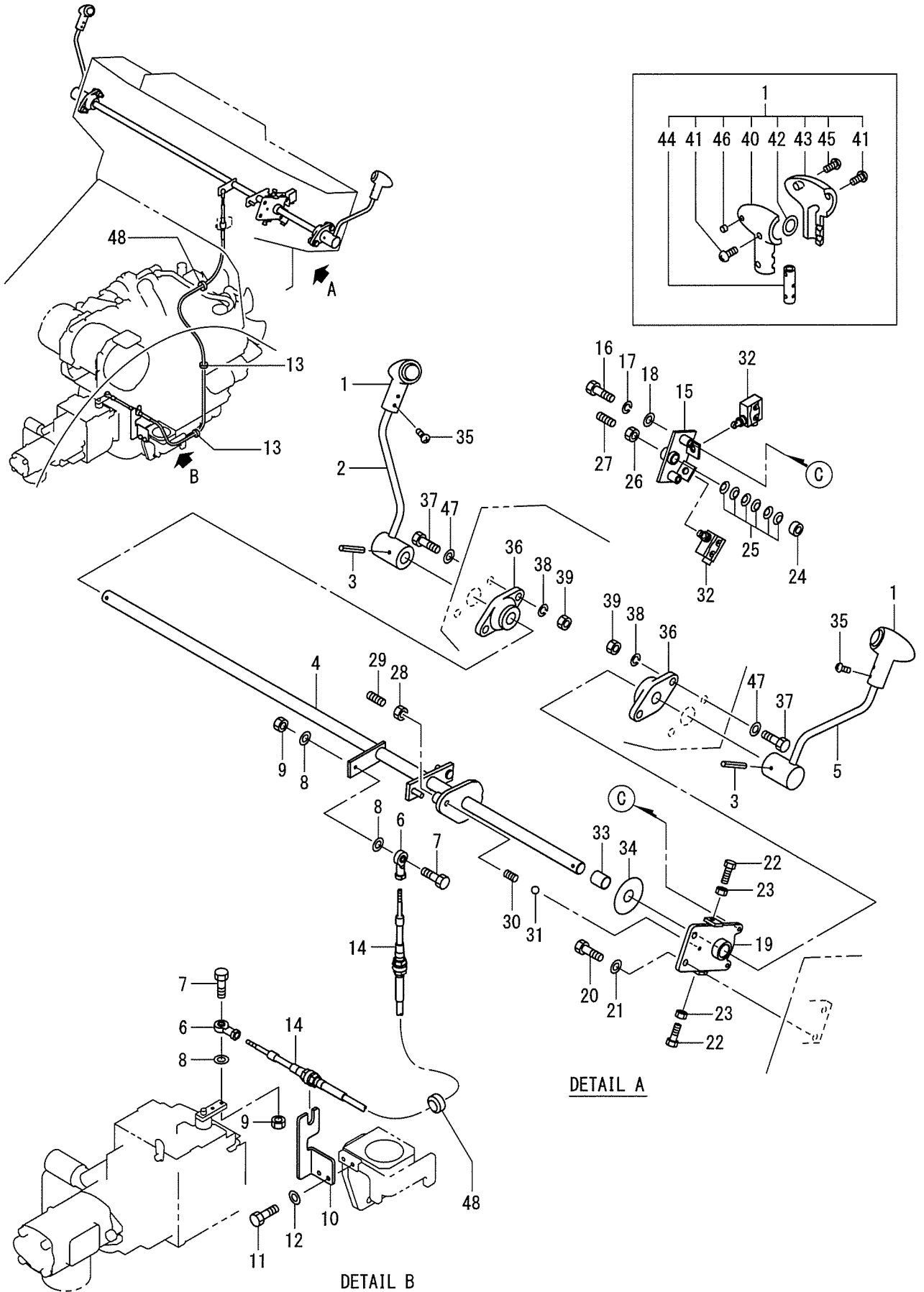

記号 Key No.	部品番号 Parts No.	部品名称	Parts Name	数量 Q'ty	備考 Remarks
1	4422-92000-0	グリップ	GRIP	2	INC.40-46
2	1634-12018-0	レバー	LEVER	1	
3	3150-04006-0	スプリングピン	SPRING PIN	2	
4	1634-12016-0	シャフト	SHAFT	1	
5	1634-12014-0	レバー	LEVER	1	
6	2405-06030-0	ロッドエンド	ROD END	2	
7	2100-06025-1	ボルト	BOLT	2	
8	2170-06016-0	ワッシャ	WASHER	3	
9	3120-00070-0	ナット	NUT	2	
10	1634-12034-0	ブラケット	BRACKET	1	
11	2100-08016-1	ボルト	BOLT	2	
12	2170-08016-0	ワッシャ	WASHER	2	
13	2898-00107-0	バンド	BAND	2	
14	3400-32034-0	コントロールケーブル	CONTROL CABLE	1	
15	1634-12008-0	ブラケット	BRACKET	1	
16	2100-08040-1	ボルト	BOLT	2	
17	2171-08020-0	スプリングワッシャ	SPRING WASHER	2	
18	2170-08016-0	ワッシャ	WASHER	2	
19	1634-12033-0	ブラケット	BRACKET	1	
20	2100-10025-1	ボルト	BOLT	2	
21	2170-10020-0	ワッシャ	WASHER	2	
22	2100-08025-1	ボルト	BOLT	2	
23	2120-08065-0	ナット	NUT	2	
24	1550-12013-0	ホルダ	HOLDER	1	
25	2461-07003-0	サラバネ	CONED DISC SPRING	6	
26	2120-12100-0	ナット	NUT	1	
27	2180-12030-0	トメネジ	SET SCREW	1	
28	2120-12100-0	ナット	NUT	1	
29	2180-12022-0	トメネジ	SET SCREW	1	
30	3910-20009-1	スプリング	SPRING	1	
31	2598-14000-0	スチールボール	STEEL BALL	1	
32	3823-20004-0	マイクロスイッチ	MICRO SWITCH	2	
33	2580-25025-1	ブッシュ	BUSH	1	
34	1632-12022-0	フリクションプレート	FRICITION PLATE	1	
35	3180-20023-0	コネジ	SCREW	4	
36	2552-00205-0	ベアリングユニット	BEARING UNIT	2	
37	2100-14040-1	ボルト	BOLT	4	
38	2171-14035-0	スプリングワッシャ	SPRING WASHER	4	
39	2120-14110-0	ナット	NUT	4	

07コントロール関係(前後進)

1R7 70102~79999

記号 Key No.	部品番号 Parts No.	部品名称	Parts Name	数量 Q'ty	備考 Remarks
40	4423-08002-0	カバー	COVER	1	
41	4423-08005-0	コネジ	SCREW	4	
42	4422-92001-0	カバー	COVER	1	
43	4423-08001-0	カバー	COVER	1	
44	4423-08004-0	パイプ	PIPE	1	
45	4423-08006-0	コネジ	SCREW	1	
46	4423-08007-0	ナット	NUT	1	
47	2170-14025-0	ワッシャ	WASHER	4	
48	3881-03027-0	グロメット	GROMMET	1	

メモ ---memo---

コントロール関係 (スロットル) Control System(Throttle)

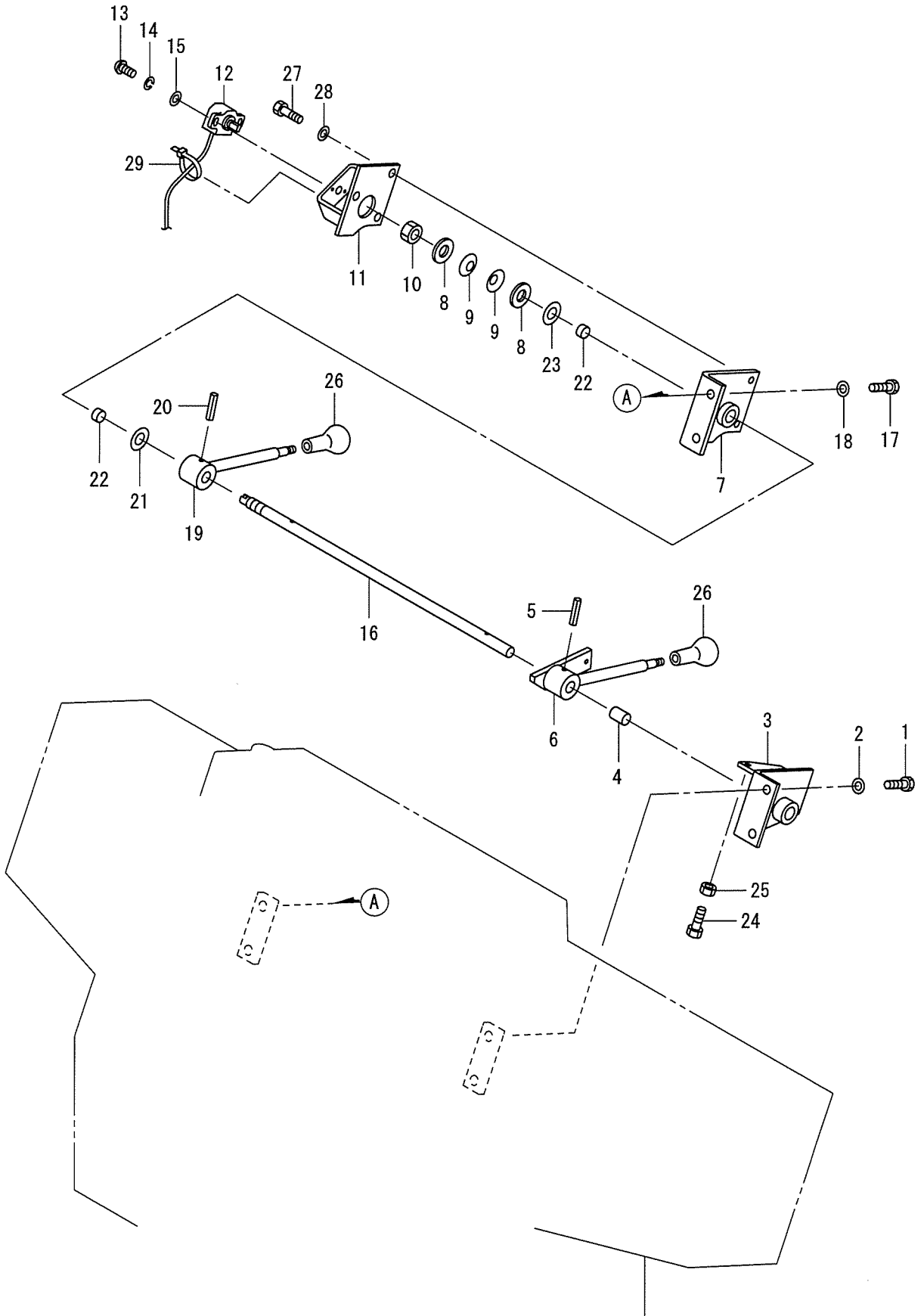

記号 Key No.	部品番号 Parts No.	部品名称	Parts Name	数量 Q'ty	備考 Remarks
1	2100-10020-1	ボルト	BOLT	2	
2	2170-10032-2	ワッシャ	WASHER	2	
3	1620-12026-0	ブラケット	BRACKET	1	
4	2580-16025-1	ブッシュ	BUSH	1	
5	2150-06040-0	スプリングピン	SPRING PIN	1	
6	1620-12016-0	レバー	LEVER	1	
7	1620-12024-0	ブラケット	BRACKET	1	
8	2170-16045-2	ワッシャ	WASHER	2	
9	2461-16002-0	サラハネ	CONED DISC SPRING	2	
10	3120-01075-0	ナット	NUT	1	
11	1620-12025-0	ブラケット	BRACKET	1	
12	4917-33000-0	センサ	SENSOR	1	
13	2182-04012-2	ナベコネジ	SCREW	2	
14	2171-04010-0	スプリングワッシャ	SPRING WASHER	2	
15	2170-04008-0	ワッシャ	WASHER	2	
16	1620-12023-0	シャフト	SHAFT	1	
17	2100-10020-1	ボルト	BOLT	2	
18	2170-10032-2	ワッシャ	WASHER	2	
19	1620-12022-0	レバー	LEVER	1	
20	2150-06040-0	スプリングピン	SPRING PIN	1	
21	3171-93006-0	ワッシャ	WASHER	1	
22	2580-16010-1	ブッシュ	BUSH	2	
23	3171-93006-0	ワッシャ	WASHER	1	
24	3100-02060-0	ボルト	BOLT	2	
25	2120-08065-0	ナット	NUT	2	
26	3424-00023-0	ノブ	KNOB	2	
27	2100-10020-1	ボルト	BOLT	3	
28	2170-10020-0	ワッシャ	WASHER	3	
29	2898-00107-0	バンド	BAND	1	

フロントロール Front Roll

APPLIED MODEL

R2-4

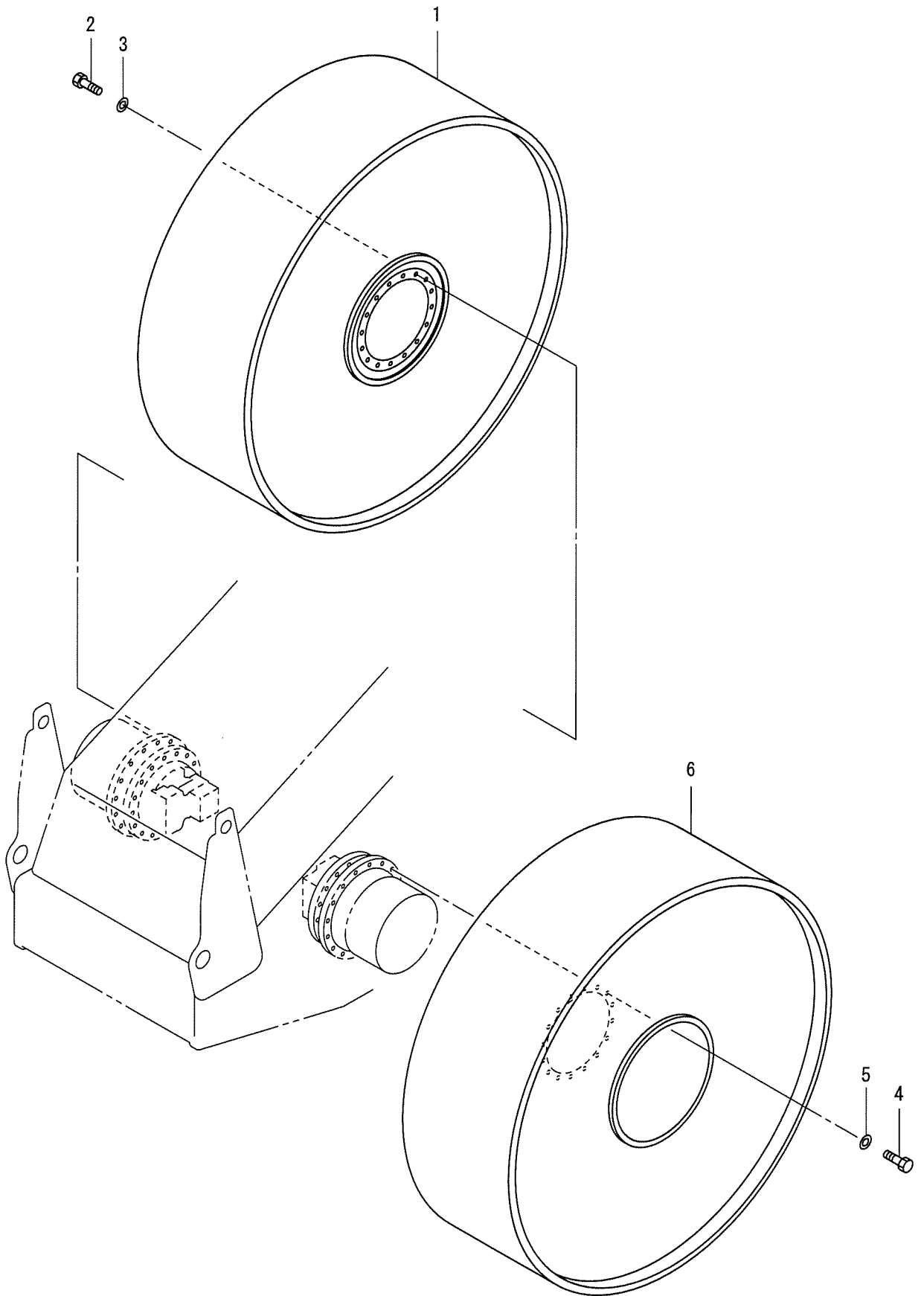

097フロントロール (R2-4)

1R7 70102~79999

記号 Key No.	部品番号 Parts No.	部品名称	Parts Name	数量 Q'ty	備考 Remarks
1	1634-24006-0	ロール	ROLL	1	
2	2100-16050-3	ボルト	BOLT	16	
3	2170-16045-2	ワッシャ	WASHER	16	
4	2100-16050-3	ボルト	BOLT	16	
5	2170-16045-2	ワッシャ	WASHER	16	
6	1634-24006-0	ロール	ROLL	1	

フロントロール Front Roll

APPLIED MODEL

R2H-4

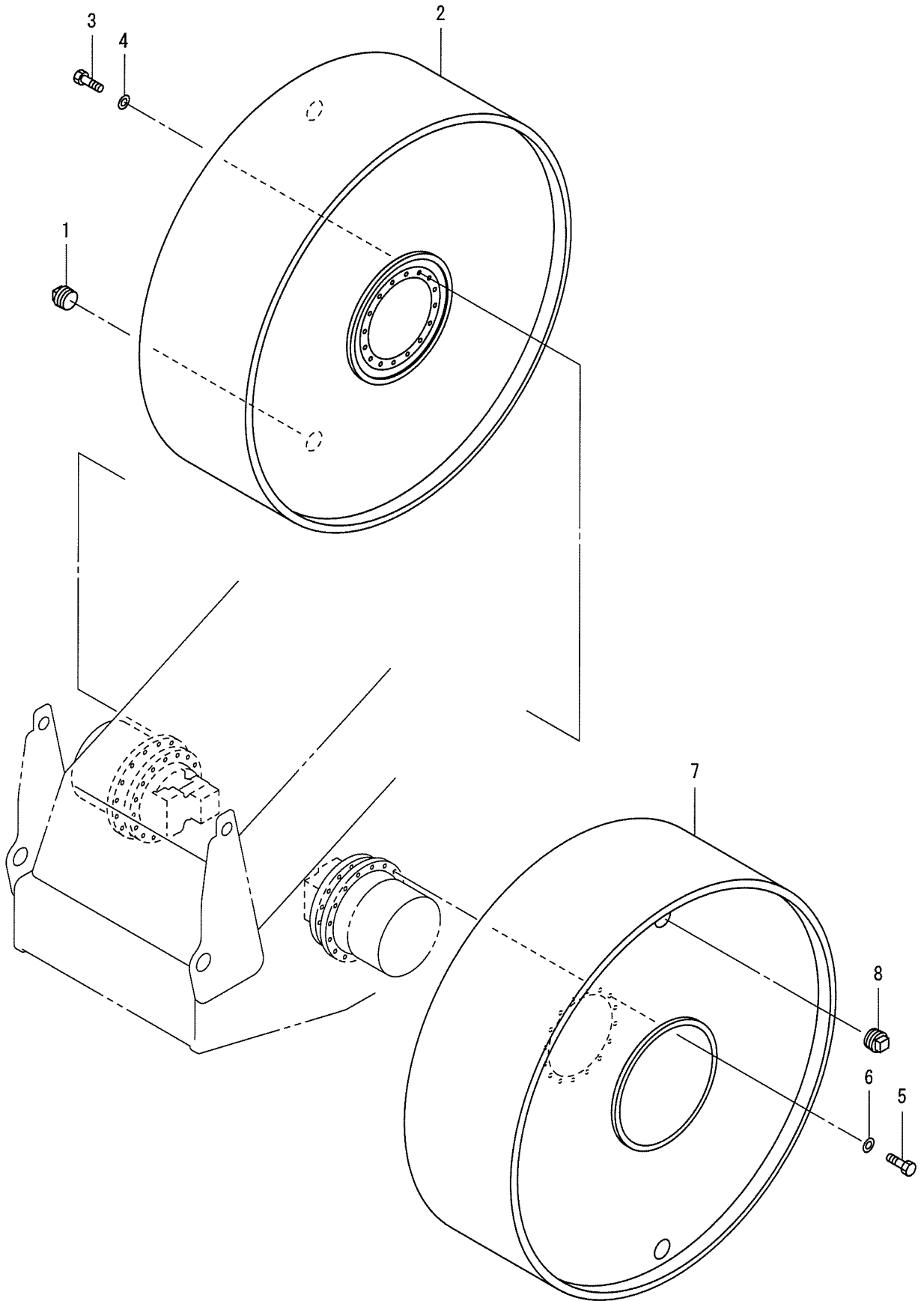

107フロントロール (R2H-4)
1R7 70102~79999

記号 Key No.	部品番号 Parts No.	部品名称	Parts Name	数量 Q'ty	備考 Remarks
1	2215-24001-0	プラグ	PLUG	2	
2	1634-24007-0	ロール	ROLL	1	
3	2100-16050-3	ボルト	BOLT	16	
4	2170-16045-2	ワッシャ	WASHER	16	
5	2100-16050-3	ボルト	BOLT	16	
6	2170-16045-2	ワッシャ	WASHER	16	
7	1634-24007-0	ロール	ROLL	1	
8	2215-24001-0	プラグ	PLUG	2	

リヤロール Rear Roll

APPLIED MODEL

R2-4

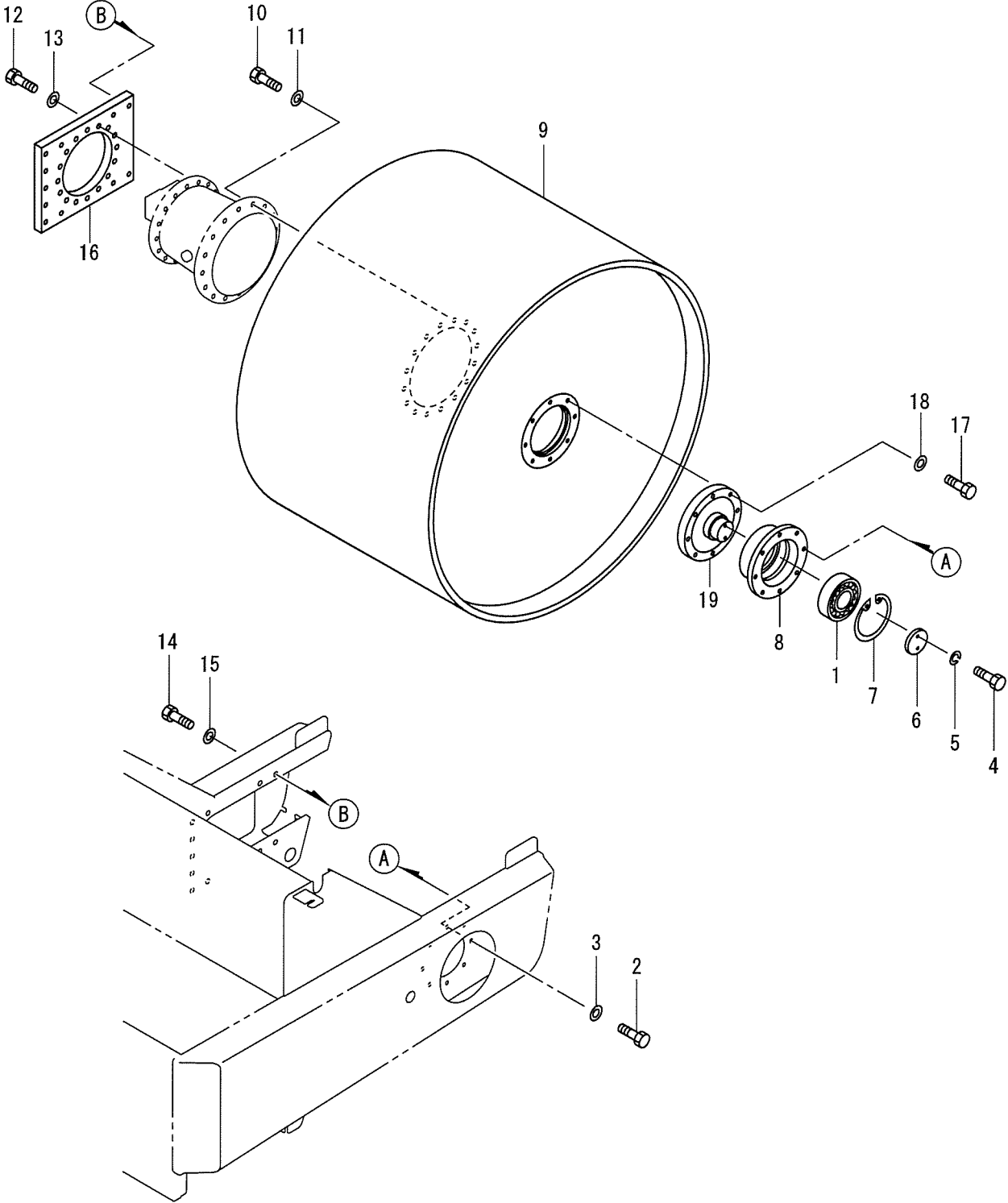

記号 Key No.	部品番号 Parts No.	部品名称	Parts Name	数量 Q'ty	備考 Remarks
1	2501-06318-4	ボールベアリング	BALL BEARING	1	
2	2100-16060-3	ボルト	BOLT	8	
3	2170-16045-2	ワッシャ	WASHER	8	
4	2100-12040-1	ボルト	BOLT	2	
5	2171-12030-0	スプリングワッシャ	SPRING WASHER	2	
6	3952-15026-0	エンドプレート	END PLATE	1	
7	2194-19040-1	Cスナップリング	RETAINING RING	1	
8	1630-27004-0	ケース	CASE	1	
9	1634-27366-0	ロール	ROLL	1	
10	2100-20070-3	ボルト	BOLT	16	
11	2170-20060-2	ワッシャ	WASHER	16	
12	2100-20060-3	ボルト	BOLT	16	
13	2170-20060-2	ワッシャ	WASHER	16	
14	2100-20060-3	ボルト	BOLT	11	
15	2170-20060-2	ワッシャ	WASHER	11	
16	1634-27002-0	プレート	PLATE	1	
17	2100-16070-3	ボルト	BOLT	8	
18	2170-16045-2	ワッシャ	WASHER	8	
19	1634-27367-0	フランジ	FLANGE	1	

リヤロール Rear Roll

APPLIED MODEL
R2H-4

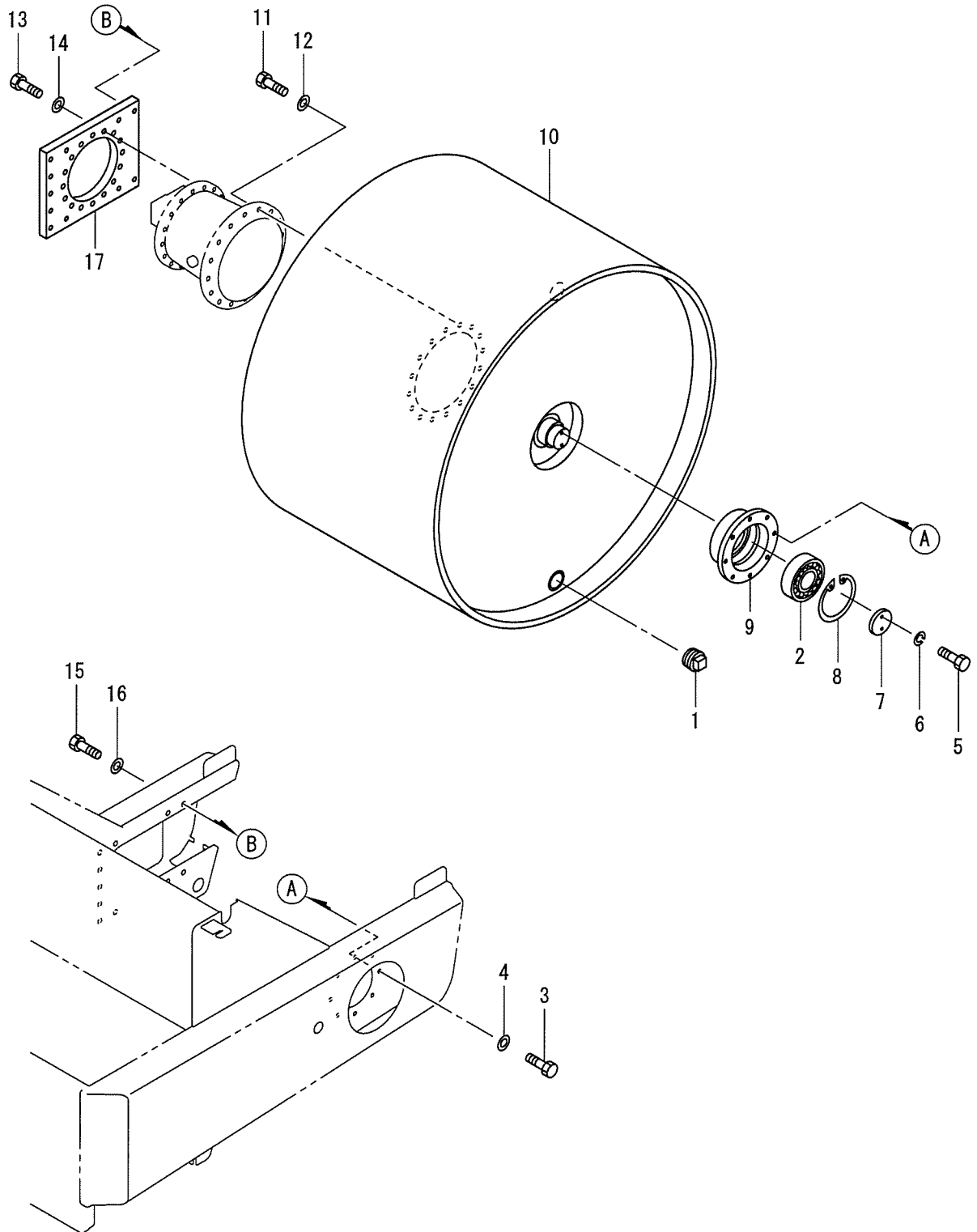

12リヤロール (R2H-4)
1R7 70102~79999

記号 Key No.	部品番号 Parts No.	部品名称	Parts Name	数量 Q'ty	備考 Remarks
1	2215-24001-0	プラグ	PLUG	2	
2	2501-06318-4	ボールベアリング	BALL BEARING	1	
3	2100-16060-3	ボルト	BOLT	8	
4	2170-16045-2	ワッシャ	WASHER	8	
5	2100-12040-1	ボルト	BOLT	2	
6	2171-12030-0	スプリングワッシャ	SPRING WASHER	2	
7	3952-15026-0	エンドプレート	END PLATE	1	
8	2194-19040-1	C-スナップリング	RETAINING RING	1	
9	1630-27004-0	ケース	CASE	1	
10	1634-27369-0	ロール	ROLL	1	
11	2100-20070-3	ボルト	BOLT	16	
12	2170-20060-2	ワッシャ	WASHER	16	
13	2100-20060-3	ボルト	BOLT	16	
14	2170-20060-2	ワッシャ	WASHER	16	
15	2100-20060-3	ボルト	BOLT	11	
16	2170-20060-2	ワッシャ	WASHER	11	
17	1634-27002-0	プレート	PLATE	1	

操向装置 (ハンドル)

Steering Wheel

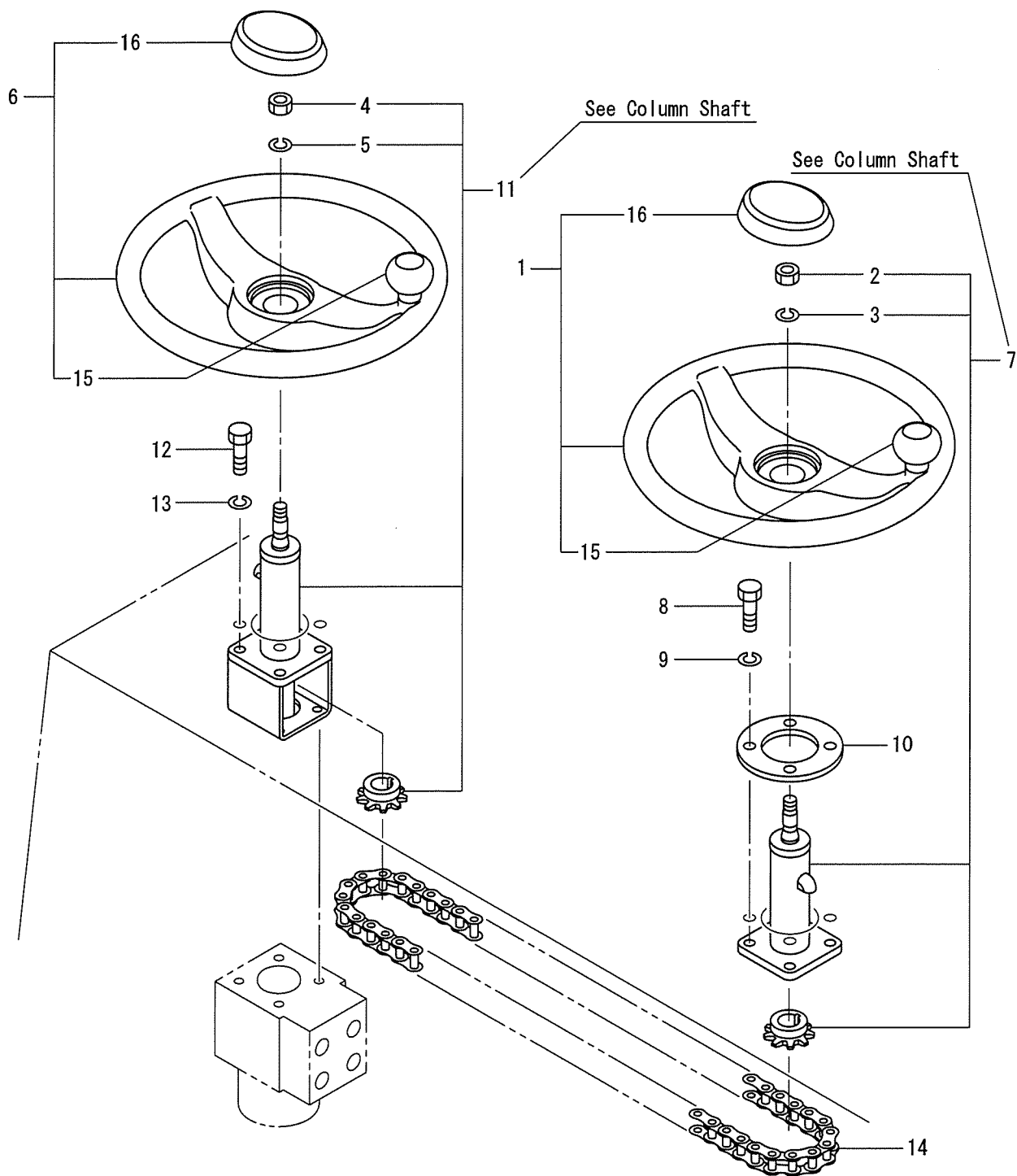

13操向装置(ハンドル)
1R7 70102~79999

記号 Key No.	部品番号 Parts No.	部品名称	Parts Name	数量 Q'ty	備考 Remarks
1	4421-38000-0	ステアリングホイール	STEERING WHEEL	1	INC.15_16
2	2121-12100-0	ナット	NUT	1	
3	2171-12030-0	スプリングワッシャ	SPRING WASHER	1	
4	2121-12100-0	ナット	NUT	1	
5	2171-12030-0	スプリングワッシャ	SPRING WASHER	1	
6	4421-38000-0	ステアリングホイール	STEERING WHEEL	1	INC.15_16
7	4421-77000-0	コラムシャフト	COLUMN SHAFT	1	INC.2_3
8	2100-10020-1	ボルト	BOLT	4	
9	2171-10025-0	スプリングワッシャ	SPRING WASHER	4	
10	1630-32003-0	カバー	COVER	1	
11	4421-76000-0	コラムシャフト	COLUMN SHAFT	1	INC.4_5
12	2100-10020-1	ボルト	BOLT	4	
13	2171-10025-0	スプリングワッシャ	SPRING WASHER	4	
14	2440-04201-1	ローラチェーン	ROLLER CHAIN	1	
15	4421-38002-0	ノブASSY	KNOB ASSY	1	
16	4421-38004-0	パッドASSY	PAD ASSY	1	

Assy (コラムシャフト) Assy (Column Shaft)

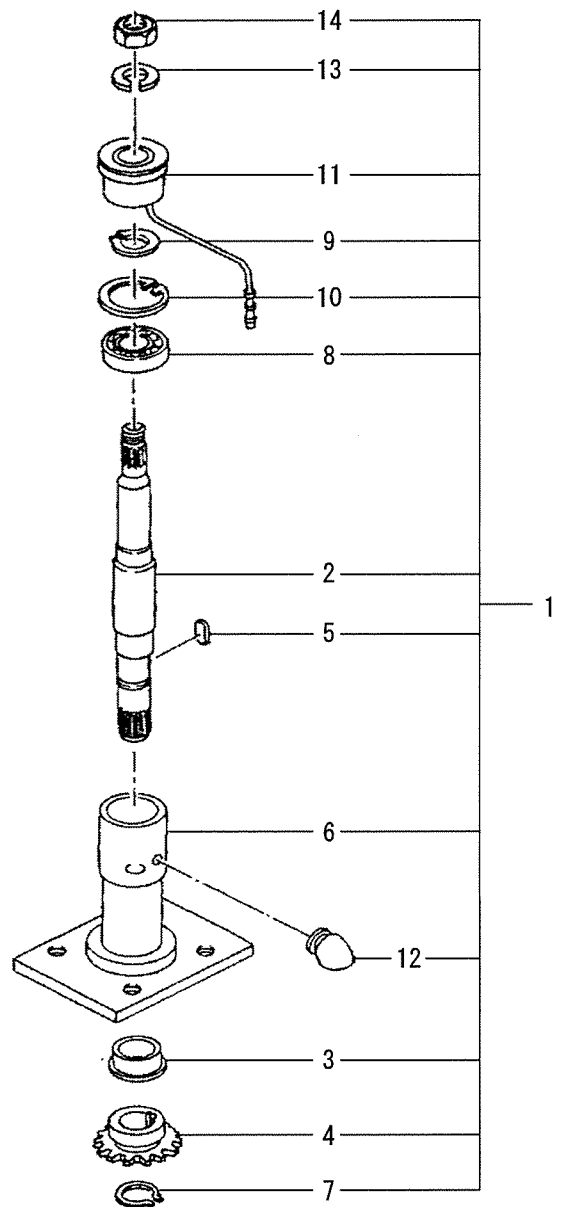
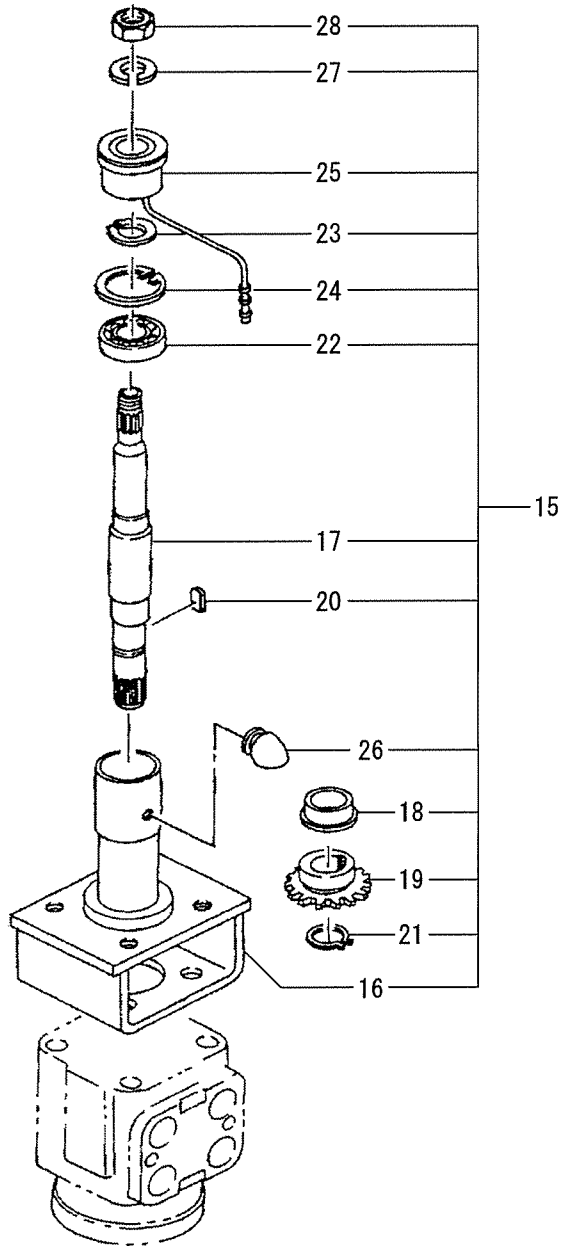

記号 Key No.	部品番号 Parts No.	部品名称	Parts Name	数量 Q'ty	備考 Remarks
1	4421-77000-0	コラムシャフト	COLUMN SHAFT	1	INC.2-14
2	4421-77001-0	シャフト	SHAFT	1	
3	4412-24003-0	ベアリング	BEARING	1	
4	4411-56004-0	スプロケット	SPROCKET	1	
5	4411-56005-0	キー	SUNK KEY	1	
6	4412-24001-0	コラム	COLUMN	1	
7	2194-02112-0	Cスナップリング	C-RETAINING RING	1	
8	4409-05003-0	ボールベアリング	BALL BEARING	1	
9	2194-01912-0	Cスナップリング	C-RETAINING RING	1	
10	2194-03715-1	Cスナップリング	C-RETAINING RING	1	
11	4409-05004-0	ブッシュ	BUSH	1	
12	4409-05005-0	ブッシュ	BUSH	1	
13	2171-12030-0	スプリングワッシャ	SPRING WASHER	1	
14	2121-12100-2	ナット	NUT	1	
15	4421-76000-0	コラムシャフト	COLUMN SHAFT	1	INC.16-28
16	4412-25001-0	コラム	COLUMN	1	
17	4421-76001-0	シャフト	SHAFT	1	
18	4412-24003-0	ベアリング	BEARING	1	
19	4411-56004-0	スプロケット	SPROCKET	1	
20	4411-56005-0	キー	SUNK KEY	1	
21	2194-02112-0	Cスナップリング	C-RETAINING RING	1	
22	4409-05003-0	ボールベアリング	BALL BEARING	1	
23	2194-01912-0	Cスナップリング	C-RETAINING RING	1	
24	2194-03715-1	Cスナップリング	C-RETAINING RING	1	
25	4409-05004-0	ブッシュ	BUSH	1	
26	4409-05005-0	ブッシュ	BUSH	1	
27	2171-12030-0	スプリングワッシャ	SPRING WASHER	1	
28	2121-12100-2	ナット	NUT	1	

操向油压装置

Steering Hydraulic System

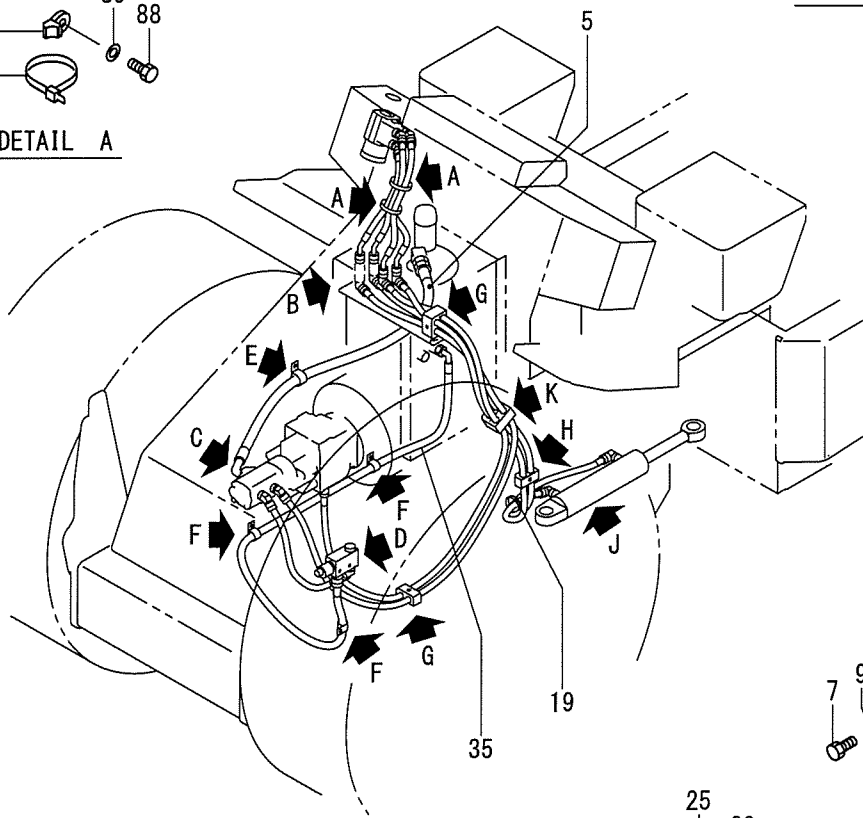
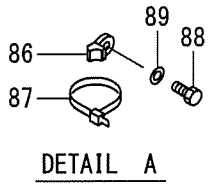

See Orbitrol

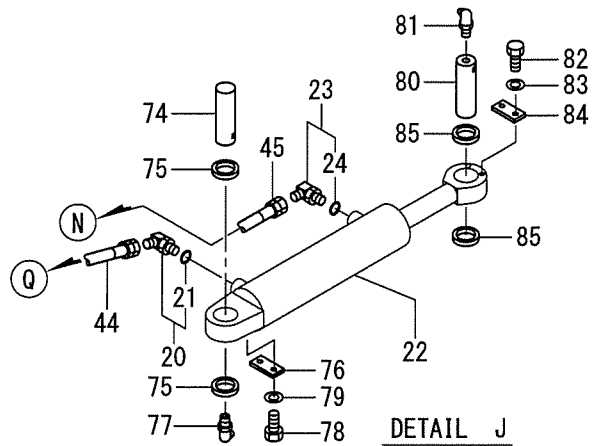
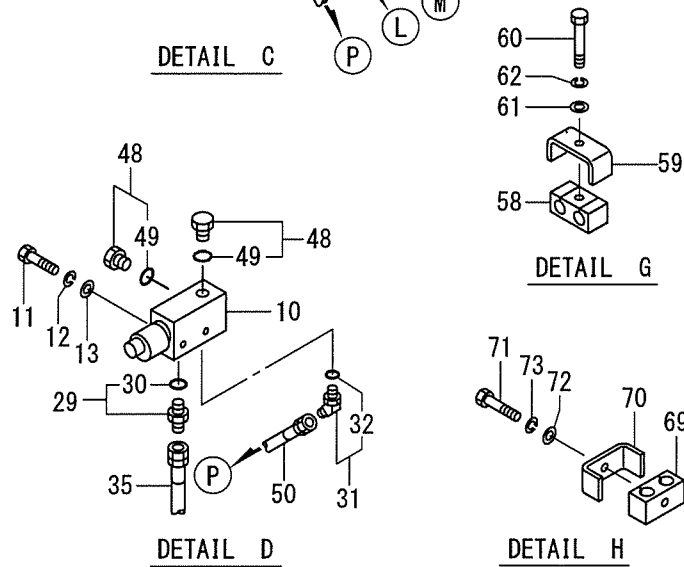
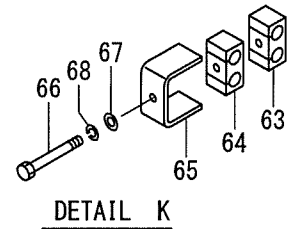
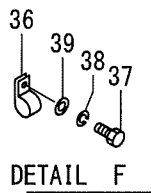
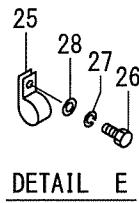
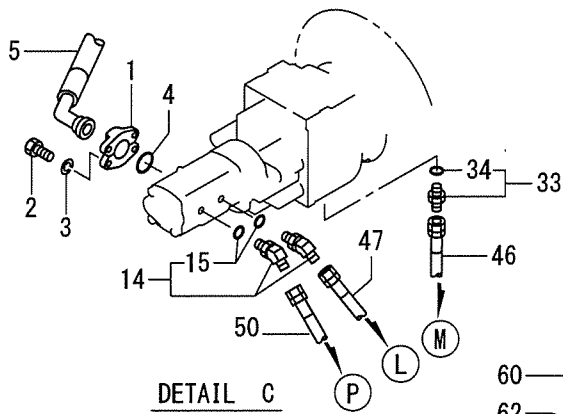
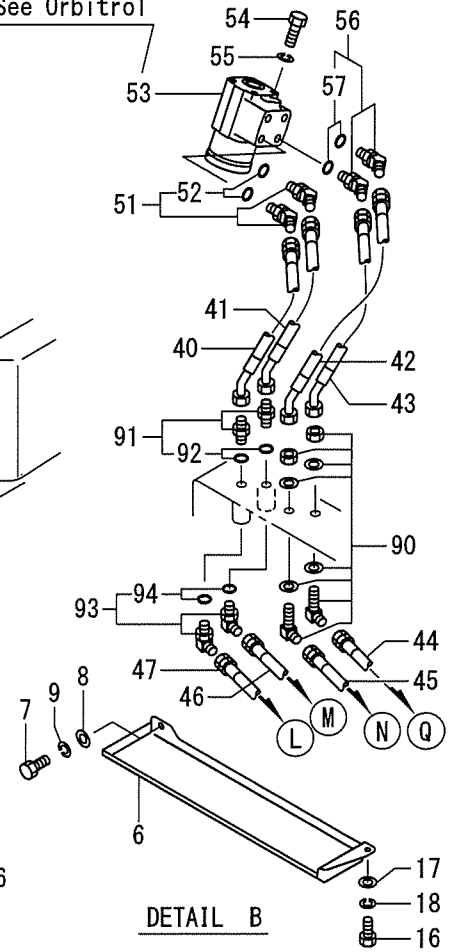

15操向油圧装置
1R7 70102~79999

記号 Key No.	部品番号 Parts No.	部品名称	Parts Name	数量 Q'ty	備考 Remarks
1	2269-12300-0	スプリットフランジ	SPLIT FLANGE	1	
2	2101-10030-1	ボルト	BOLT	4	
3	2171-10025-0	スプリングワッシャ	SPRING WASHER	4	
4	2631-02027-0	リング	O-RING	1	
5	1634-32024-0	ホース	HOSE	1	
6	1634-32028-0	ブラケット	GUARD	1	
7	2100-08016-1	ボルト	BOLT	1	
8	2170-08016-0	ワッシャ	WASHER	1	
9	2171-08020-0	スプリングワッシャ	SPRING WASHER	1	
10	4225-34000-0	バルブ	VALVE	1	
11	2100-10070-1	ボルト	BOLT	2	
12	2171-10025-0	スプリングワッシャ	SPRING WASHER	2	
13	2170-10032-2	ワッシャ	WASHER	2	
14	2265-04004-6	アダプタ	ADAPTER	2	INC.15
15	2630-02018-0	リング	O-RING	2	
16	2100-08020-1	ボルト	BOLT	1	
17	2170-08016-0	ワッシャ	WASHER	1	
18	2171-08020-0	スプリングワッシャ	SPRING WASHER	1	
19	2898-00107-0	バンド	BAND	1	
20	2265-03003-3	アダプタ	ADAPTER	1	INC.21
21	2630-02014-0	リング	O-RING	1	
22	4222-72000-0	パワーシリンダ	POWER CYLINDER	1	
23	2265-03003-3	アダプタ	ADAPTER	1	INC.24
24	2630-02014-0	リング	O-RING	1	
25	3416-02072-0	クランプ	CLAMP	1	
26	2100-10016-1	ボルト	BOLT	1	
27	2171-10025-0	スプリングワッシャ	SPRING WASHER	1	
28	2170-10020-0	ワッシャ	WASHER	1	
29	2265-06006-2	アダプタ	ADAPTER	1	INC.30
30	2630-02024-0	リング	O-RING	1	
31	3260-32079-0	アダプタ	ADAPTER	1	INC.32
32	2630-02024-0	リング	O-RING	1	
33	3260-56045-0	アダプタ	ADAPTER	1	INC.34
34	2632-00016-0	リング	O-RING	1	
35	1634-32025-0	ホース	HOSE	1	
36	3416-02041-0	クランプ	CLAMP	3	
37	2100-08016-1	ボルト	BOLT	3	
38	2171-08020-0	スプリングワッシャ	SPRING WASHER	3	
39	2170-08016-0	ワッシャ	WASHER	3	

15操向油圧装置
1R7 70102~79999

記号 Key No.	部品番号 Parts No.	部品名称	Parts Name	数量 Q'ty	備考 Remarks
40	2341-22058-5	ホース	HOSE	1	
41	2341-22064-1	ホース	HOSE	1	
42	2341-21074-5	ホース	HOSE	1	
43	2341-21070-5	ホース	HOSE	1	
44	1634-32026-0	ホース	HOSE	1	
45	1634-32027-0	ホース	HOSE	1	
46	2341-12226-2	ホース	HOSE	1	
47	2341-12246-5	ホース	HOSE	1	
48	2215-06001-2	プラグ	PLUG	2	INC.49
49	2630-02024-0	Oリング	O-RING	2	
50	2341-12038-6	ホース	HOSE	1	
51	3260-62029-0	アダプタ	ADAPTER	2	INC.52
52	2632-00008-0	Oリング	O-RING	2	
53	4215-99000-0	オービットロール	ORBITROL	1	
54	2100-10020-1	ボルト	BOLT	4	
55	2171-10025-0	スプリングワッシャ	SPRING WASHER	4	
56	2265-19003-5	アダプタ	ADAPTER	2	INC.57
57	2632-00008-0	Oリング	O-RING	2	
58	3416-32050-0	クランプ	CLAMP	1	
59	3934-11111-0	クランプ	CLAMP	1	
60	2100-10045-1	ボルト	BOLT	1	
61	2170-10020-0	ワッシャ	WASHER	1	
62	2171-10025-0	スプリングワッシャ	SPRING WASHER	1	
63	3416-32054-0	クランプ	CLAMP	2	
64	3416-32001-0	クランプ	CLAMP	2	
65	3934-11133-0	クランプ	CLAMP	2	
66	2100-10080-1	ボルト	BOLT	2	
67	2170-10020-0	ワッシャ	WASHER	2	
68	2171-10025-0	スプリングワッシャ	SPRING WASHER	2	
69	3416-32001-0	クランプ	CLAMP	1	
70	3934-11026-0	クランプ	CLAMP	1	
71	2100-10060-1	ボルト	BOLT	1	
72	2170-10020-0	ワッシャ	WASHER	1	
73	2171-10025-0	スプリングワッシャ	SPRING WASHER	1	
74	1634-32005-1	ピン	PIN	1	
75	3931-12086-0	カラー	COLLAR	2	
76	3951-02023-0	プレート	PLATE	1	
77	2472-01003-0	グリースニップル	GREASE NIPPLE	1	
78	2100-10025-1	ボルト	BOLT	2	

15操向油圧装置
1R7 70102~79999

記号 Key No.	部品番号 Parts No.	部品名称	Parts Name	数量 Q'ty	備考 Remarks
79	2170-10020-0	ワッシャ	WASHER	2	
80	1634-32005-1	ピン	PIN	1	
81	2472-01003-0	グリースニップル	GREASE NIPPLE	1	
82	2100-10025-1	ボルト	BOLT	2	
83	2170-10020-0	ワッシャ	WASHER	2	
84	3951-02023-0	プレート	PLATE	1	
85	3931-12086-0	カラー	COLLAR	2	
86	4710-93000-0	クランプ	CLAMP	2	
87	2898-00107-0	バンド	BAND	2	
88	2100-08016-1	ボルト	BOLT	2	
89	2170-08016-0	ワッシャ	WASHER	2	
90	3260-31184-0	アダプタ	ADAPTER	2	
91	2265-04004-2	アダプタ	ADAPTER	2	INC.92
92	2630-02018-0	Oリング	O-RING	2	
93	2265-04004-3	アダプタ	ADAPTER	2	INC.94
94	2630-02018-0	Oリング	O-RING	2	

Assy (オービットロール) Assy (Orbitrol)

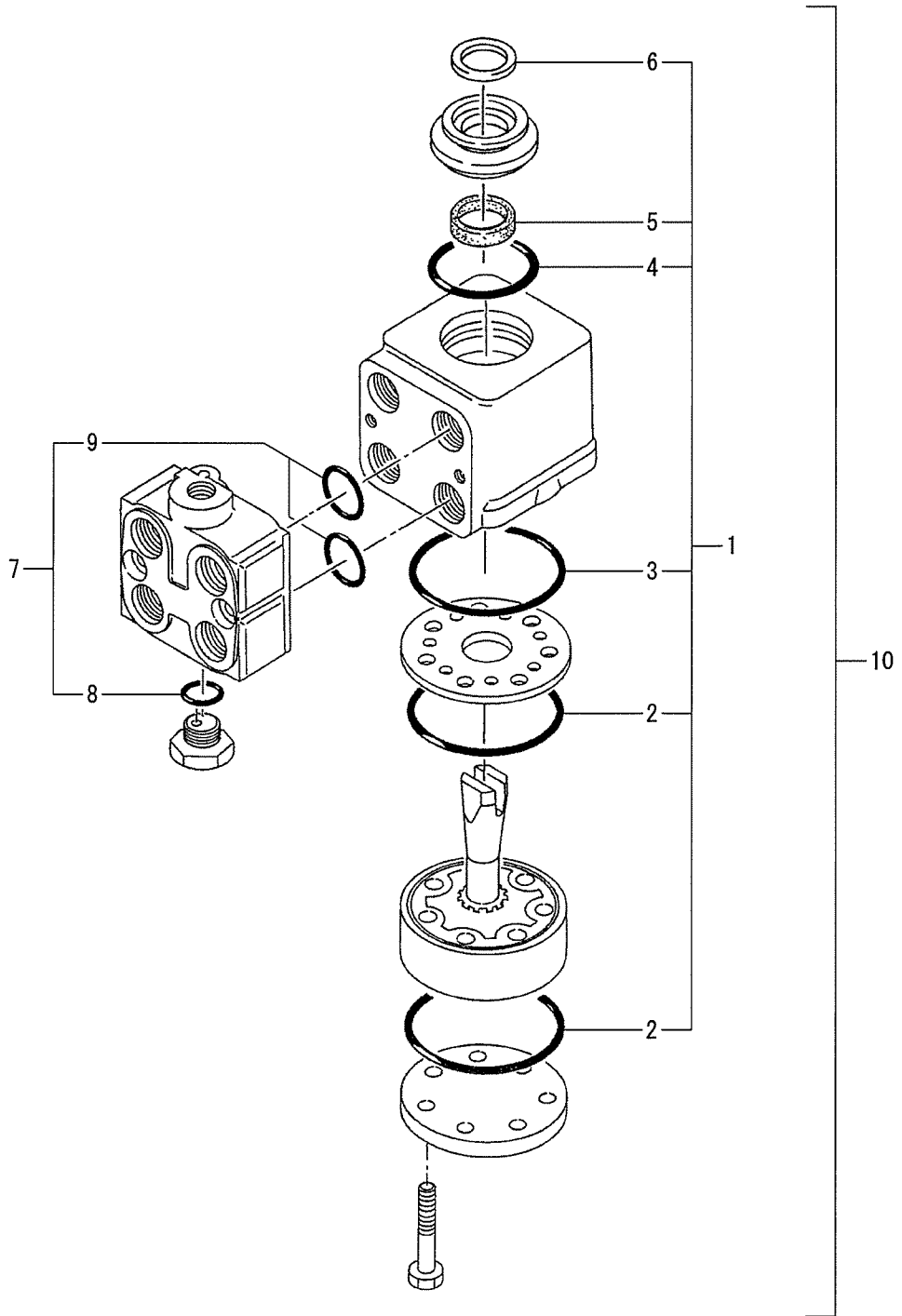

16Assy(オービットロール)

1R7 70102~79999

記号	部品番号	部品名称	Parts Name	数量	備考
Key No.	Parts No.			Q'ty	Remarks
1	4208-73010-0	シールキット	SEAL KIT	1	INC.2-6
2	4200-13009-0	Oリング	O-RING	2	A/S(CF.1)
3	4200-13011-0	Oリング	O-RING	1	A/S(CF.1)
4	4200-13007-0	Oリング	O-RING	1	A/S(CF.1)
5	4208-73011-0	オイルシール	OIL SEAL	1	A/S(CF.1)
6	4200-13002-0	オイルシール	OIL SEAL	1	A/S(CF.1)
7	4208-72005-0	シールキット	SEAL KIT	1	INC.8_9
8	4208-72006-0	Oリング	O-RING	1	A/S(CF.7)
9	4208-72007-0	Oリング	O-RING	4	A/S(CF.7)
10	4215-99000-0	オービットロール	ORBITROL	1	INC.1-9

油圧装置 (ポンプ取付) Hydraulic System (Pump Mounting)

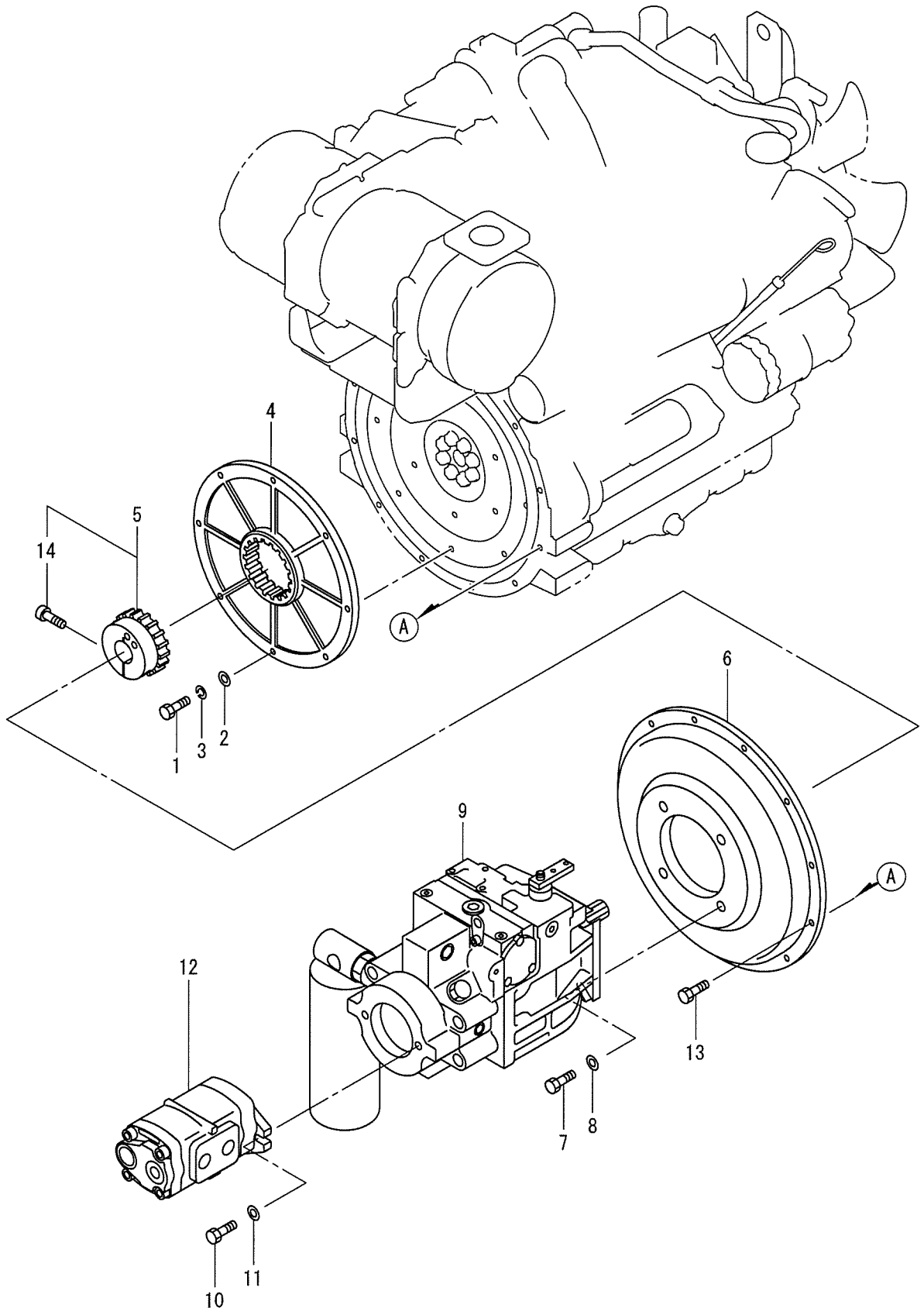

17油圧装置(ポンプ取付)
1R7 70102~79999

記号 Key No.	部品番号 Parts No.	部品名称	Parts Name	数量 Q'ty	備考 Remarks
1	3100-01147-0	ボルト	BOLT	8	
2	2170-10020-0	ワッシャ	WASHER	8	
3	2171-10025-0	スプリングワッシャ	SPRING WASHER	8	
4	4422-25000-0	フランジ	FLANGE	1	
5	4422-24000-0	ハブ	HUB	1	INC.14
6	4422-26000-0	ハウジング	HOUSING	1	
7	2100-14040-3	ボルト	BOLT	4	
8	2170-14045-2	ワッシャ	WASHER	4	
9	4225-10000-0	ポンプ	PUMP	1	
10	3100-31020-0	ボルト	BOLT	2	
11	2170-10020-0	ワッシャ	WASHER	2	
12	4225-14000-0	ポンプ	PUMP	1	
13	2108-10025-3	ボルト	BOLT	12	
14	2107-12035-3	ロックアナツキボルト	BOLT	1	

油圧装置 (フロントドライブ 1)

Hydraulic System (Front Drive 1)

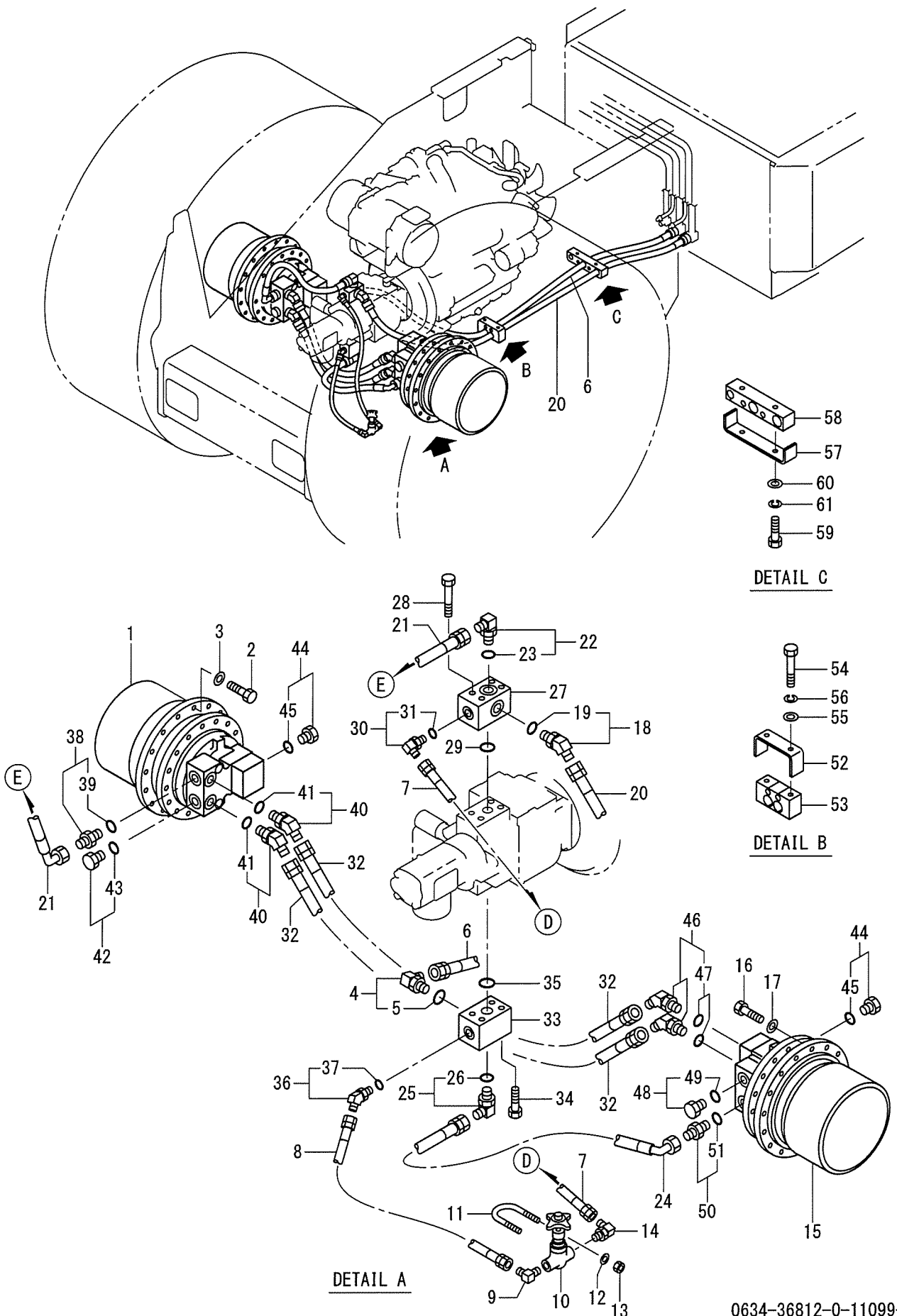

DETAIL C

DETAIL B

DETAIL A

18油圧装置(フロント'ライブ' 1)

1R7 70102~79999

記号 Key No.	部品番号 Parts No.	部品名称	Parts Name	数量 Q'ty	備考 Remarks
1	4216-01000-0	モータ	MOTOR	1	
2	2100-16060-3	ボルト	BOLT	16	
3	2170-16045-2	ワッシャ	WASHER	16	
4	2265-06006-3	アダプタ	ADAPTER	1	INC.5
5	2630-02024-0	リング	O-RING	1	
6	2341-14212-7	ホース	HOSE	1	
7	2341-11060-7	ホース	HOSE	1	
8	2341-11046-7	ホース	HOSE	1	
9	2261-03003-2	アダプタ	ADAPTER	1	
10	3380-01019-0	バルブ	VALVE	1	
11	3417-04006-1	Uボルト	U-BOLT	1	
12	2170-08016-0	ワッシャ	WASHER	2	
13	2120-08065-0	ナット	NUT	2	
14	2261-03003-2	アダプタ	ADAPTER	1	
15	4216-01000-0	モータ	MOTOR	1	
16	2100-16060-3	ボルト	BOLT	16	
17	2170-16045-2	ワッシャ	WASHER	16	
18	2265-06006-6	アダプタ	ADAPTER	1	INC.19
19	2630-02024-0	リング	O-RING	1	
20	2341-14235-7	ホース	HOSE	1	
21	2341-24072-7	ホース	HOSE	1	
22	2265-06006-3	アダプタ	ADAPTER	1	INC.23
23	2630-02024-0	リング	O-RING	1	
24	2341-24065-7	ホース	HOSE	1	
25	2265-06006-3	アダプタ	ADAPTER	1	INC.26
26	2630-02024-0	リング	O-RING	1	
27	1402-36007-0	ブロック	BLOCK	1	
28	2109-11063-4	ボルト	BOLT	4	
29	2631-02024-0	リング	O-RING	1	
30	2265-03003-3	アダプタ	ADAPTER	1	INC.31
31	2630-02014-0	リング	O-RING	1	
32	2341-12074-7	ホース	HOSE	2	
33	1634-36018-0	ブロック	BLOCK	1	
34	2109-11076-4	ロックアナツキボルト	BOLT	4	
35	2631-02024-0	リング	O-RING	1	
36	2265-03003-6	アダプタ	ADAPTER	1	INC.37
37	2630-02014-0	リング	O-RING	1	
38	2265-06006-2	アダプタ	ADAPTER	1	INC.39
39	2630-02024-0	リング	O-RING	1	

18油圧装置(フロントドライブ 1)

1R7 70102~79999

記号 Key No.	部品番号 Parts No.	部品名称	Parts Name	数量 Q'ty	備考 Remarks
40	2265-04004-6	アダプタ	ADAPTER	2	INC.41
41	2630-02018-0	リング	O-RING	2	
42	2215-06001-2	プラグ	PLUG	1	INC.43
43	2630-02024-0	リング	O-RING	1	
44	2215-02001-2	プラグ	PLUG	2	INC.45
45	2630-02011-0	リング	O-RING	2	
46	2265-04004-6	アダプタ	ADAPTER	2	INC.47
47	2630-02018-0	リング	O-RING	2	
48	2215-06001-2	プラグ	PLUG	1	INC.49
49	2630-02024-0	リング	O-RING	1	
50	2265-06006-2	アダプタ	ADAPTER	1	INC.51
51	2630-02024-0	リング	O-RING	1	
52	3934-12110-0	クランプ	CLAMP	1	
53	1634-36013-0	クランプ	CLAMP	1	
54	2100-10090-1	ホルト	BOLT	2	
55	2170-10020-0	ワッシャ	WASHER	2	
56	2171-10025-0	スプリングワッシャ	SPRING WASHER	2	
57	1630-36032-0	クランプ	CLAMP	1	
58	1634-36003-0	クランプ	CLAMP	1	
59	2100-10070-1	ホルト	BOLT	2	
60	2170-10020-0	ワッシャ	WASHER	2	
61	2171-10025-0	スプリングワッシャ	SPRING WASHER	2	

メモ ---memo---

油圧装置 (フロントドライブ 2-1)

Hydarulic System (Front Drive 2-1)

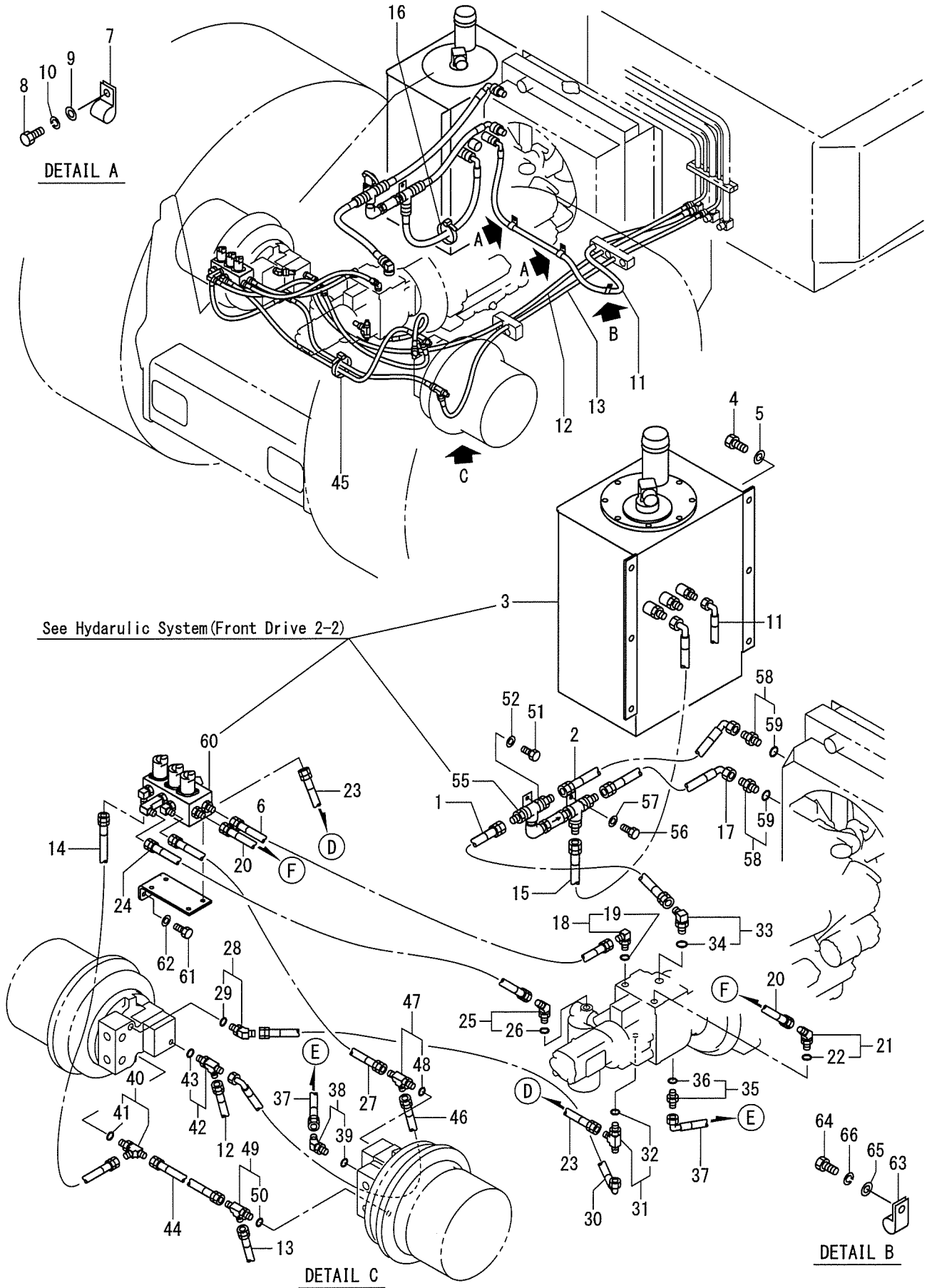

19油圧装置(フロントライブ 2-1)

1R7 70102~79999

記号 Key No.	部品番号 Parts No.	部品名称	Parts Name	数量 Q'ty	備考 Remarks
1	1634-36041-0	ホース	HOSE	1	
2	1634-36043-0	ホース	HOSE	1	
3	0634-36008-0	タンクASSY	TANK ASSY	1	
4	2100-12030-1	ボルト	BOLT	6	
5	2170-12032-2	ワッシャ	WASHER	6	
6	2341-10032-1	ホース	HOSE	1	
7	3416-02055-0	クランプ	CLAMP	2	
8	2100-10016-1	ボルト	BOLT	2	
9	2170-10020-0	ワッシャ	WASHER	2	
10	2171-10025-0	スプリングワッシャ	SPRING WASHER	2	
11	1634-36042-0	ホース	HOSE	1	
12	2341-10210-1	ホース	HOSE	1	
13	2341-10196-1	ホース	HOSE	1	
14	2341-10051-1	ホース	HOSE	1	
15	1634-36047-0	ホース	HOSE	1	
16	2898-00107-0	バンド	BAND	1	
17	1634-36048-0	ホース	HOSE	1	
18	2265-14002-1	アダプタ	ADAPTER	1	INC.19
19	2632-00006-0	リング	O-RING	1	
20	2341-10048-1	ホース	HOSE	1	
21	2265-14002-5	アダプタ	ADAPTER	1	INC.22
22	2632-00006-0	リング	O-RING	1	
23	2341-11060-1	ホース	HOSE	1	
24	2341-10038-2	ホース	HOSE	1	
25	2265-14002-5	アダプタ	ADAPTER	1	INC.26
26	2632-00006-0	リング	O-RING	1	
27	2341-10100-1	ホース	HOSE	1	
28	2265-04004-6	アダプタ	ADAPTER	1	INC.29
29	2630-02018-0	リング	O-RING	1	
30	2341-32052-1	ホース	HOSE	1	
31	3260-63089-0	アダプタ	ADAPTER	1	INC.32
32	2632-00012-0	リング	O-RING	1	
33	2265-27006-1	アダプタ	ADAPTER	1	INC.34
34	2632-00012-0	リング	O-RING	1	
35	3260-55037-0	アダプタ	ADAPTER	1	INC.36
36	2632-00012-0	リング	O-RING	1	
37	2341-32052-1	ホース	HOSE	1	
38	2265-04004-6	アダプタ	ADAPTER	1	INC.39
39	2630-02018-0	リング	O-RING	1	

19油圧装置(フロントライブ 2-1)

1R7 70102~79999

記号 Key No.	部品番号 Parts No.	部品名称	Parts Name	数量 Q'ty	備考 Remarks
40	3260-30035-0	ティ	TEE	1	INC.41
41	2630-02011-0	リング	O-RING	1	
42	3260-60090-0	ティ	TEE	1	INC.43
43	2632-00006-0	リング	O-RING	1	
44	2341-10078-1	ホース	HOSE	1	
45	2898-00107-0	バンド	BAND	1	
46	2341-30070-1	ホース	HOSE	1	
47	3260-60090-0	ティ	TEE	1	INC.48
48	2632-00006-0	リング	O-RING	1	
49	3260-30035-0	ティ	TEE	1	INC.50
50	2630-02011-0	リング	O-RING	1	
51	2100-10020-1	ボルト	BOLT	1	
52	2170-10020-0	ワッシャ	WASHER	1	
55	0634-36006-0	バルブ	VALVE ASSY	1	
56	2100-10020-1	ボルト	BOLT	1	
57	2170-10020-0	ワッシャ	WASHER	1	
58	2265-06006-2	アダプタ	ADAPTER	2	INC.59
59	2630-02024-0	リング	O-RING	2	
60	0634-36005-0	バルブ	VALVE ASSY	1	
61	2100-10016-1	ボルト	BOLT	2	
62	2170-10020-0	ワッシャ	WASHER	2	
63	3416-02124-0	クランプ	CLAMP	1	
64	2100-10016-1	ボルト	BOLT	1	
65	2170-10020-0	ワッシャ	WASHER	1	
66	2171-10025-0	スプリングワッシャ	SPRING WASHER	1	

✕E ---memo---

油圧装置 (フロントドライブ 2-2)

Hydraulic System (Front Drive 2-2)

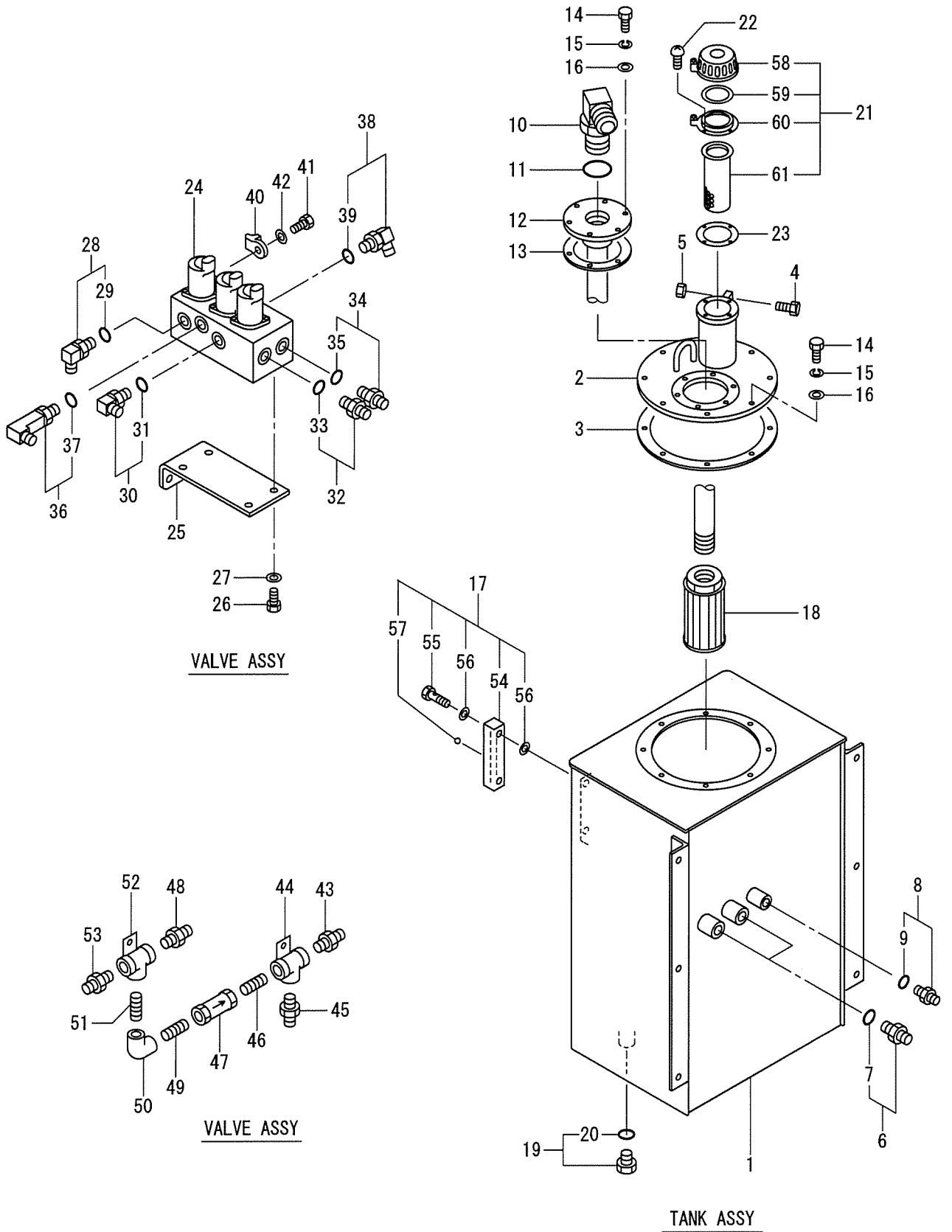

20油圧装置(フロントライブ 2-2)

1R7 70102~79999

記号 Key No.	部品番号 Parts No.	部品名称	Parts Name	数量 Q'ty	備考 Remarks
1	1634-36037-1	タンク	TANK	1	
2	1634-36045-0	カバー	COVER	1	
3	1632-36037-1	パッキン	PACKING	1	
4	2100-06010-1	ボルト	BOLT	1	
5	3120-00061-0	ナット	NUT	1	
6	2265-06006-2	アダプタ	ADAPTER	2	INC.7
7	2630-02024-0	Oリング	O-RING	2	
8	2265-04004-2	アダプタ	ADAPTER	1	INC.9
9	2630-02018-0	Oリング	O-RING	1	
10	3260-33143-2	アダプタ	ADAPTER	1	
11	2630-02044-0	Oリング	O-RING	1	
12	1634-36044-0	カバー	COVER	1	
13	3681-12044-0	パッキン	PACKING	1	
14	3100-00058-0	ボルト	BOLT	14	
15	2171-08020-0	スプリングワッシャ	SPRING WASHER	14	
16	2170-08016-0	ワッシャ	WASHER	14	
17	4219-89000-1	レベルゲージASSY	LEVEL GAUGE ASSY	1	INC.54-57
18	4208-44000-0	エレメント	ELEMENT	1	
19	2215-06001-2	プラグ	PLUG	1	
20	2630-02024-0	Oリング	O-RING	1	
21	4209-31000-0	フィルター	FILLER	1	INC.22_23_58-61
22	2182-05010-2	ナベコネジ	SCREW	4	
23	4200-47001-0	ガスケット	GASKET	1	
24	4225-11000-0	バルブ	VALVE	1	
25	1310-36006-0	ブラケット	BRACKET	1	
26	2100-10016-1	ボルト	BOLT	2	
27	2170-10020-0	ワッシャ	WASHER	2	
28	2265-02002-3	アダプタ	ADAPTER	1	INC.29
29	2630-02011-0	Oリング	O-RING	1	
30	2265-02002-3	アダプタ	ADAPTER	1	INC.31
31	2630-02011-0	Oリング	O-RING	1	
32	2265-02002-2	アダプタ	ADAPTER	1	INC.33
33	2630-02011-0	Oリング	O-RING	1	
34	2265-02002-2	アダプタ	ADAPTER	1	INC.35
35	2630-02011-0	Oリング	O-RING	1	
36	3260-30113-0	アダプタ	ADAPTER	1	INC.37
37	2630-02011-0	Oリング	O-RING	1	
38	2265-03003-3	アダプタ	ADAPTER	1	INC.39
39	2630-02014-0	Oリング	O-RING	1	

20油圧装置(フロントドライブ 2-2)

1R7 70102~79999

記号 Key No.	部品番号 Parts No.	部品名称	Parts Name	数量 Q'ty	備考 Remarks
40	4710-93000-0	クランプ	CLAMP	1	
41	2100-08016-1	ホルト	BOLT	1	
42	2170-08016-0	ワッシャ	WASHER	1	
43	2261-06006-0	アダプタ	ADAPTER	1	
44	1634-36046-0	ブラケット	BRACKET	1	
45	2261-06006-0	アダプタ	ADAPTER	1	
46	2201-06006-1	ニップル	BARREL NIPPLE	1	
47	4216-19000-0	バルブ	VALVE	1	
48	2261-06006-0	アダプタ	ADAPTER	1	
49	2201-06006-1	ニップル	BARREL NIPPLE	1	
50	2203-06006-5	エルボ	ELBOW	1	
51	2201-06006-1	ニップル	BARREL NIPPLE	1	
52	1634-36046-0	ブラケット	BRACKET	1	
53	2261-06006-0	アダプタ	ADAPTER	1	
54	4219-89005-0	レベルゲージ	LEVEL GAUGE	1	
55	4219-89002-0	ホルト	BOLT	2	
56	2179-12016-0	シールワッシャ	SEAL WASHER	4	
57	4219-89004-0	フロート	FLOAT	1	
58	4209-31001-0	キャップ	CAP	1	INC.59
59	4200-47007-0	ガスケット	GASKET	1	
60	4207-02003-0	フランジ	FLANGE	1	
61	4200-47002-0	ストレーナ	STRAINER	1	

メモ ---memo---

油圧装置 (リヤドライブ) Hydarulic System (Rear Drive)

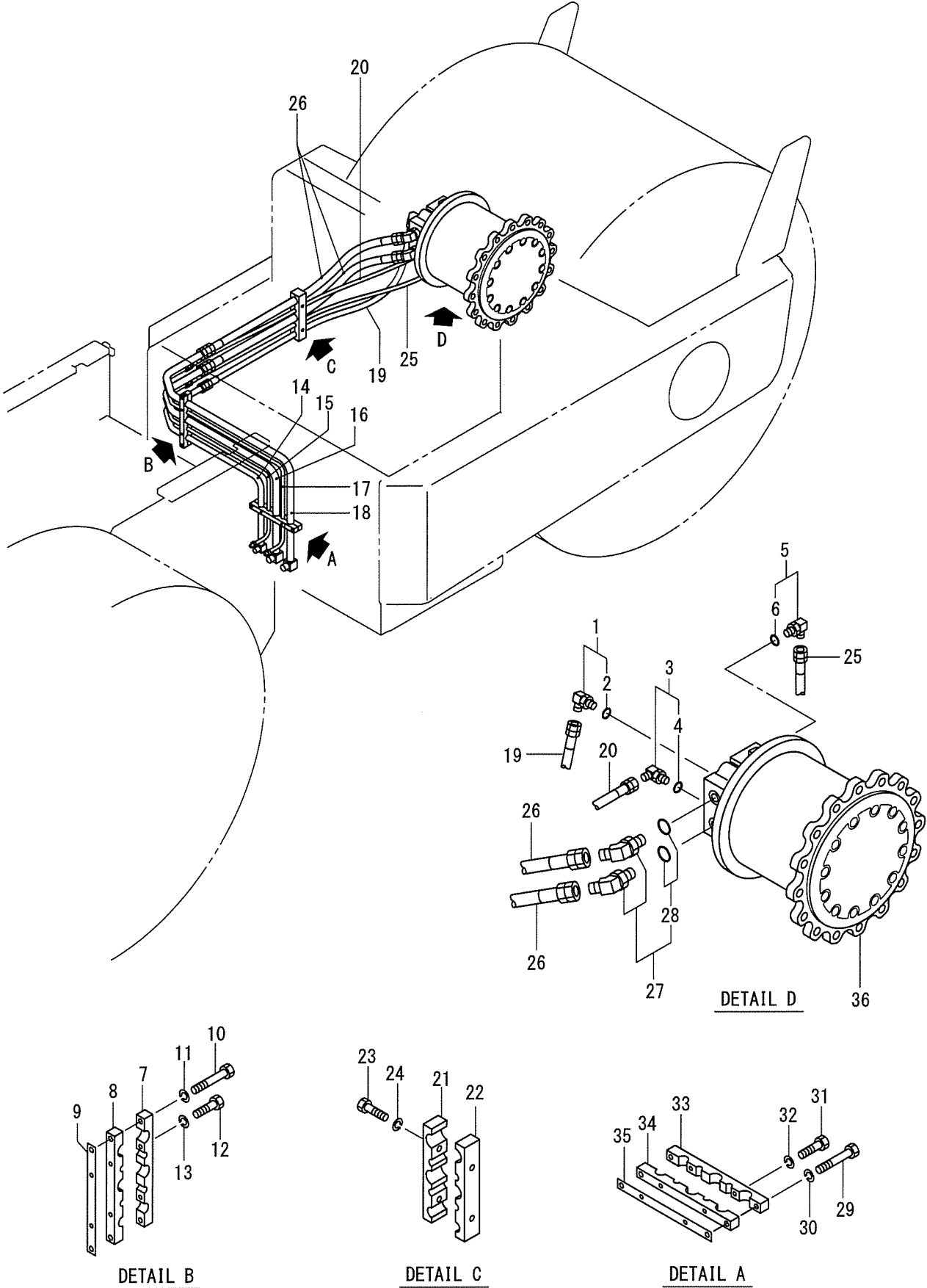

21油圧装置(リヤドライブ)

1R7 70102~79999

記号 Key No.	部品番号 Parts No.	部品名称	Parts Name	数量 Q'ty	備考 Remarks
1	2265-04004-3	アダプタ	ADAPTER	1	INC.2
2	2630-02018-0	リング	O-RING	1	
3	2265-02002-3	アダプタ	ADAPTER	1	INC.4
4	2630-02011-0	リング	O-RING	1	
5	2265-02002-3	アダプタ	ADAPTER	1	INC.6
6	2630-02011-0	リング	O-RING	1	
7	1634-36001-0	クランプ	CLAMP	1	
8	1634-36002-0	クランプ	CLAMP	1	
9	1630-36031-0	シム	SHIM	1	
10	2100-10060-1	ボルト	BOLT	2	
11	2171-10025-0	スプリングワッシャ	SPRING WASHER	2	
12	2100-08040-1	ボルト	BOLT	2	
13	2171-08020-0	スプリングワッシャ	SPRING WASHER	2	
14	1634-36004-0	パイプ	PIPE	1	
15	1632-36007-0	パイプ	PIPE	1	
16	1632-36006-0	パイプ	PIPE	1	
17	1632-36004-0	パイプ	PIPE	1	
18	1632-36005-0	パイプ	PIPE	1	
19	2341-12130-1	ホース	HOSE	1	
20	2341-10130-1	ホース	HOSE	1	
21	1630-36022-0	クランプ	CLAMP	1	
22	1634-36003-0	クランプ	CLAMP	1	
23	2100-10060-1	ボルト	BOLT	2	
24	2171-10025-0	スプリングワッシャ	SPRING WASHER	2	
25	2341-10154-1	ホース	HOSE	1	
26	2341-14110-7	ホース	HOSE	2	
27	2265-06006-6	アダプタ	ADAPTER	2	INC.28
28	2630-02024-0	リング	O-RING	2	
29	2100-10070-1	ボルト	BOLT	2	
30	2171-10025-0	スプリングワッシャ	SPRING WASHER	2	
31	2100-08040-1	ボルト	BOLT	2	
32	2171-08020-0	スプリングワッシャ	SPRING WASHER	2	
33	1634-36001-0	クランプ	CLAMP	1	
34	1634-36002-0	クランプ	CLAMP	1	
35	1630-36031-0	シム	SHIM	1	
36	4222-77000-0	モータ	MOTOR	1	

制動裝置

Brake System

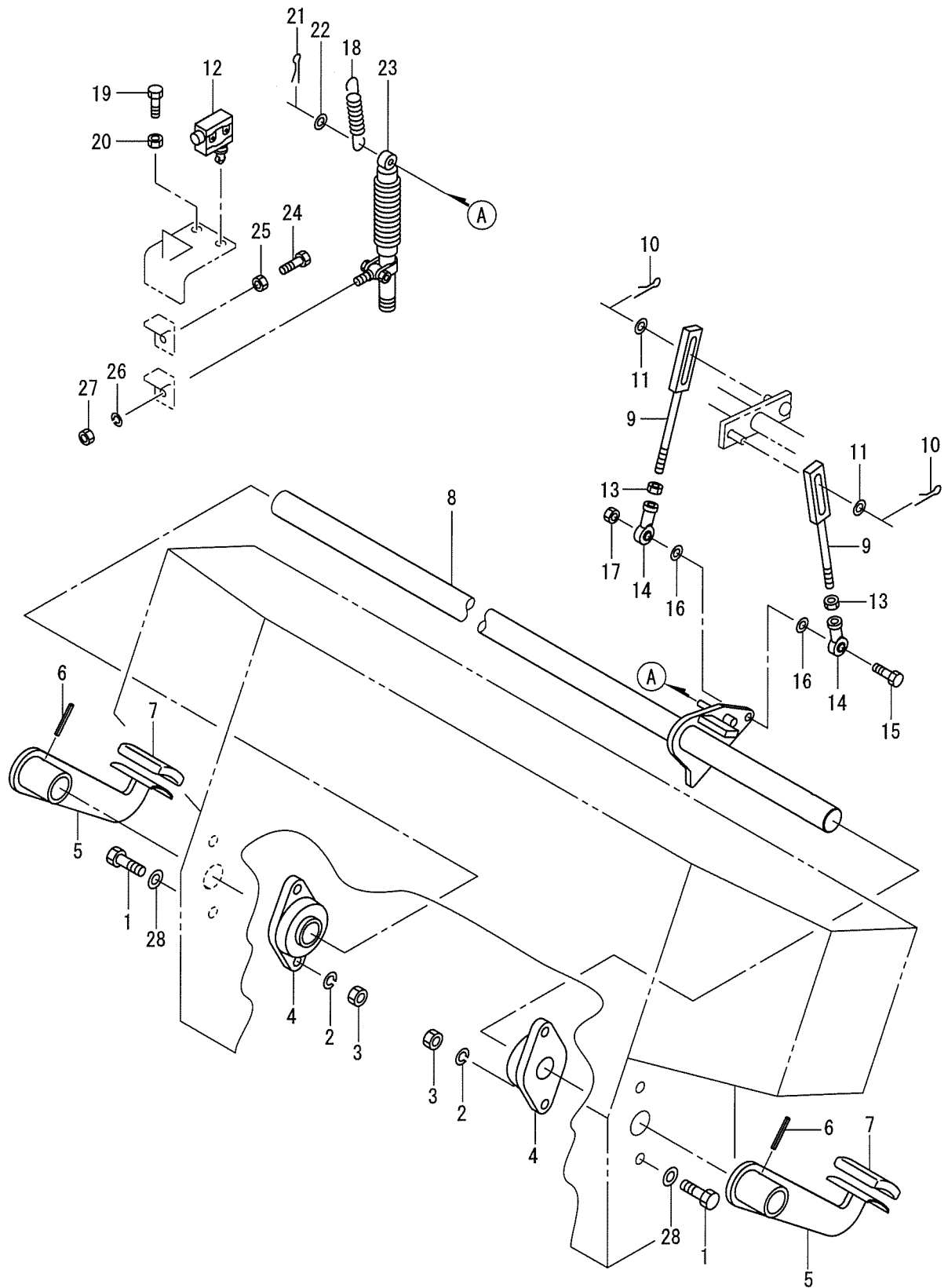

22制動装置

1R7 70102~79999

記号 Key No.	部品番号 Parts No.	部品名称	Parts Name	数量 Q'ty	備考 Remarks
1	2100-14040-1	ボルト	BOLT	4	
2	2171-14035-0	スプリングワッシャ	SPRING WASHER	4	
3	2120-14110-0	ナット	NUT	4	
4	2552-00207-0	ベアリングユニット	BEARING UNIT	2	
5	1634-51002-2	ペダル	PEDAL	2	
6	3150-04006-0	スプリングピン	SPRING PIN	2	
7	4416-54000-0	ペダルカバー	PEDAL COVER	2	
8	1634-51005-2	シャフト	SHAFT	1	
9	1550-51006-0	ロッド	ROD	2	
10	2157-30020-0	ワリピン	SPLIT PIN	2	
11	2170-10020-0	ワッシャ	WASHER	2	
12	3823-20004-0	マイクロスイッチ	MICRO SWITCH	1	
13	2120-10080-0	ナット	NUT	2	
14	2405-10043-0	ロッドエンド	ROD END	2	
15	2100-10050-1	ボルト	BOLT	1	
16	2170-10020-0	ワッシャ	WASHER	2	
17	3120-01073-0	ナット	NUT	1	
18	3910-04014-0	スプリング	SPRING	1	
19	3100-02062-0	ボルト	BOLT	1	
20	2120-10080-0	ナット	NUT	1	
21	2157-20015-0	ワリピン	SPLIT PIN	1	
22	2170-08016-0	ワッシャ	WASHER	1	
23	4410-16000-0	ダンパ	DAMPER	1	
24	3100-02014-0	チョウセイボルト	BOLT	1	
25	2121-10080-0	ナット	NUT	1	
26	2171-08020-0	スプリングワッシャ	SPRING WASHER	1	
27	2120-08065-0	ナット	NUT	1	
28	2170-14025-0	ワッシャ	WASHER	4	

フレーム (フロント) Frame (Front)

Dom.

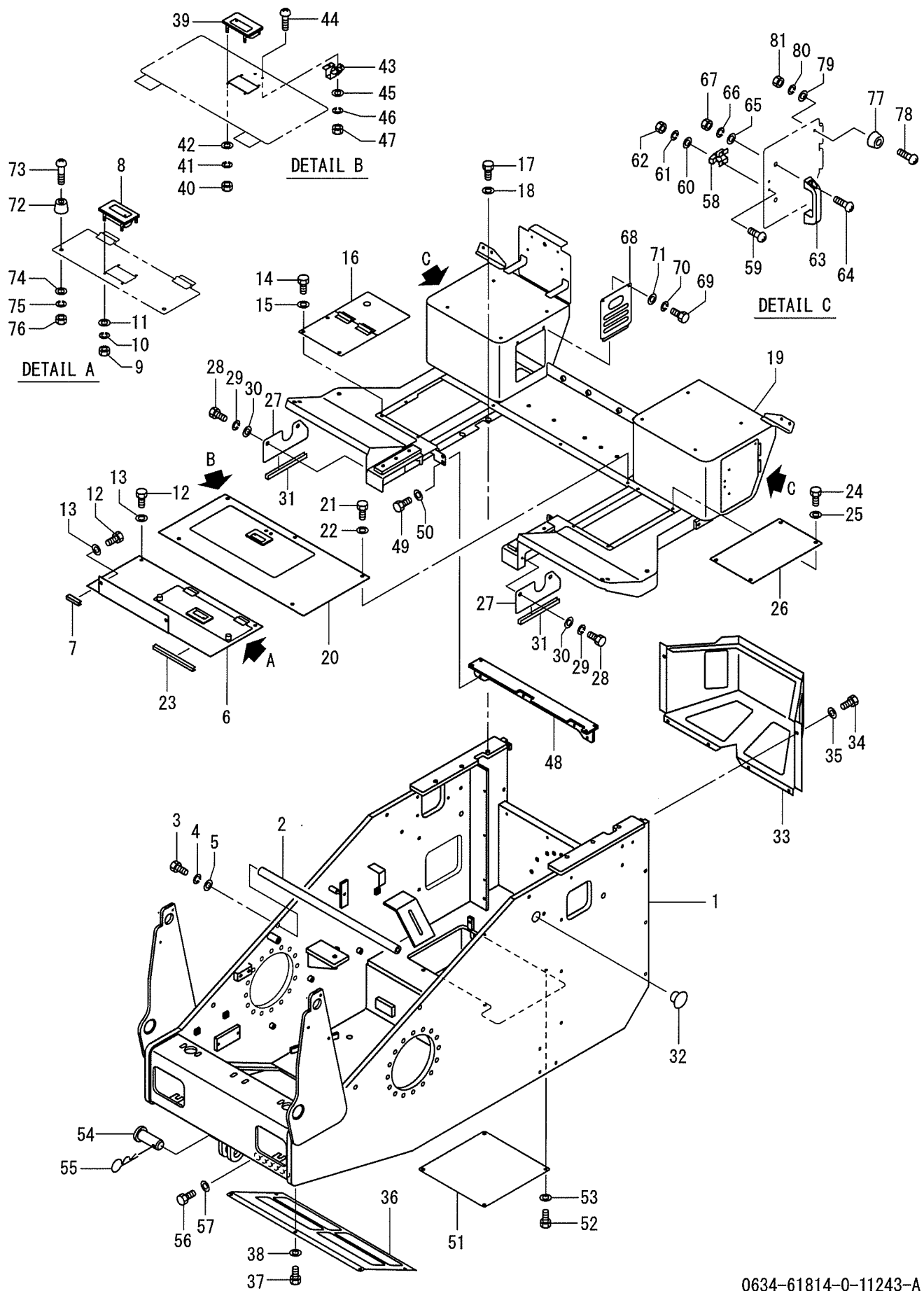

記号 Key No.	部品番号 Parts No.	部品名称	Parts Name	数量 Q'ty	備考 Remarks
1	1634-61251-0	フレーム	FRAME	1	
2	1634-61226-0	ステイ	STAY	1	
3	2100-16060-3	ボルト	BOLT	2	
4	2171-16048-1	スプリングワッシャ	SPRING WASHER	2	
5	2170-16045-2	ワッシャ	WASHER	2	
6	1634-61247-0	カバー	COVER	1	
7	1634-61207-0	クッションラバー	CUSHION RUBBER	1	
8	1307-62059-0	キャッチ	CATCH	1	
9	2120-04032-0	ナット	NUT	4	
10	2171-04010-0	スプリングワッシャ	SPRING WASHER	4	
11	2170-04008-0	ワッシャ	WASHER	4	
12	2100-10020-1	ボルト	BOLT	4	
13	2170-10020-0	ワッシャ	WASHER	4	
14	2100-10020-1	ボルト	BOLT	3	
15	2170-10020-0	ワッシャ	WASHER	3	
16	1634-61119-0	カバー	COVER	1	
17	2100-16035-1	ボルト	BOLT	6	
18	2170-16045-2	ワッシャ	WASHER	6	
19	1634-61252-1	フロアボード	FLOOR BOARD	1	
20	1634-61246-0	カバー	COVER	1	
21	2100-10020-1	ボルト	BOLT	5	
22	2170-10020-0	ワッシャ	WASHER	5	
23	1634-61208-0	クッションラバー	CUSHION RUBBER	1	
24	2100-10020-1	ボルト	BOLT	4	
25	2170-10020-0	ワッシャ	WASHER	4	
26	1634-61085-0	カバー	COVER	1	
27	1634-61178-0	カバー	COVER	2	
28	2100-08016-1	ボルト	BOLT	4	
29	2171-08020-0	スプリングワッシャ	SPRING WASHER	4	
30	2170-08016-0	ワッシャ	WASHER	4	
31	1634-61256-0	シール	SEAL	2	
32	4715-40000-0	プラグ	PLUG	1	
33	1634-61236-0	ダクト	DUCT	1	
34	2100-10020-1	ボルト	BOLT	6	
35	2170-10020-0	ワッシャ	WASHER	6	
36	1634-61250-0	カバー	COVER	1	
37	2100-10030-1	ボルト	BOLT	5	
38	2170-10020-0	ワッシャ	WASHER	5	
39	1307-62059-0	キャッチ	CATCH	1	

記号 Key No.	部品番号 Parts No.	部品名称	Parts Name	数量 Q'ty	備考 Remarks
40	2120-04032-0	ナット	NUT	4	
41	2171-04010-0	スプリングワッシャ	SPRING WASHER	4	
42	2170-04008-0	ワッシャ	WASHER	4	
43	4703-29000-0	ラッチ	LATCH	1	
44	2182-05012-2	ナベコネジ	SCREW	2	
45	2170-05010-0	ワッシャ	WASHER	2	
46	2171-05013-0	スプリングワッシャ	SPRING WASHER	2	
47	2120-05040-0	ナット	NUT	2	
48	1634-61245-0	ブラケット	BRACKET	1	
49	2100-10020-1	ホルト	BOLT	4	
50	2170-10020-0	ワッシャ	WASHER	4	
51	1634-61248-0	カバー	COVER	1	
52	2100-10030-1	ホルト	BOLT	4	
53	2170-10020-0	ワッシャ	WASHER	4	
54	3156-27001-0	ピン	PIN	1	
55	3956-00007-0	Rピン	R-PIN	1	
56	2100-10100-1	ホルト	BOLT	6	
57	2170-10020-0	ワッシャ	WASHER	6	
58	4703-29000-0	ラッチ	LATCH	2	
59	2182-05016-2	ナベコネジ	SCREW	4	
60	2170-05010-0	ワッシャ	WASHER	4	
61	2171-05013-0	スプリングワッシャ	SPRING WASHER	4	
62	2120-05040-0	ナット	NUT	4	
63	4706-20000-0	ハンドル	HANDLE	2	
64	2182-06020-2	ナベコネジ	SCREW	4	
65	2170-06016-0	ワッシャ	WASHER	4	
66	2171-06015-0	スプリングワッシャ	SPRING WASHER	4	
67	2120-06050-0	ナット	NUT	4	
68	1634-61249-0	カバー	COVER	1	
69	2100-08016-1	ホルト	BOLT	2	
70	2171-08020-0	スプリングワッシャ	SPRING WASHER	2	
71	2170-08016-0	ワッシャ	WASHER	2	
72	2439-20012-0	クッションラバー	CUSHION RUBBER	2	
73	2182-04016-2	コネジ	SCREW	2	
74	2170-04008-0	ワッシャ	WASHER	2	
75	2171-04010-0	スプリングワッシャ	SPRING WASHER	2	
76	2120-04032-0	ナット	NUT	2	
77	2439-34018-0	クッションラバー	CUSHION RUBBER	2	
78	2182-05020-2	ナベコネジ	SCREW	2	

237レーム(フロント)(Dom)

1R7 70102~79999

記号 Key No.	部品番号 Parts No.	部品名称	Parts Name	数量 Q'ty	備考 Remarks
79	2170-05010-0	ワッシャ	WASHER	2	
80	2171-05013-0	スプリングワッシャ	SPRING WASHER	2	
81	2120-05040-0	ナット	NUT	2	

フレーム (フロント) Frame (Front)

Exp. Canopy

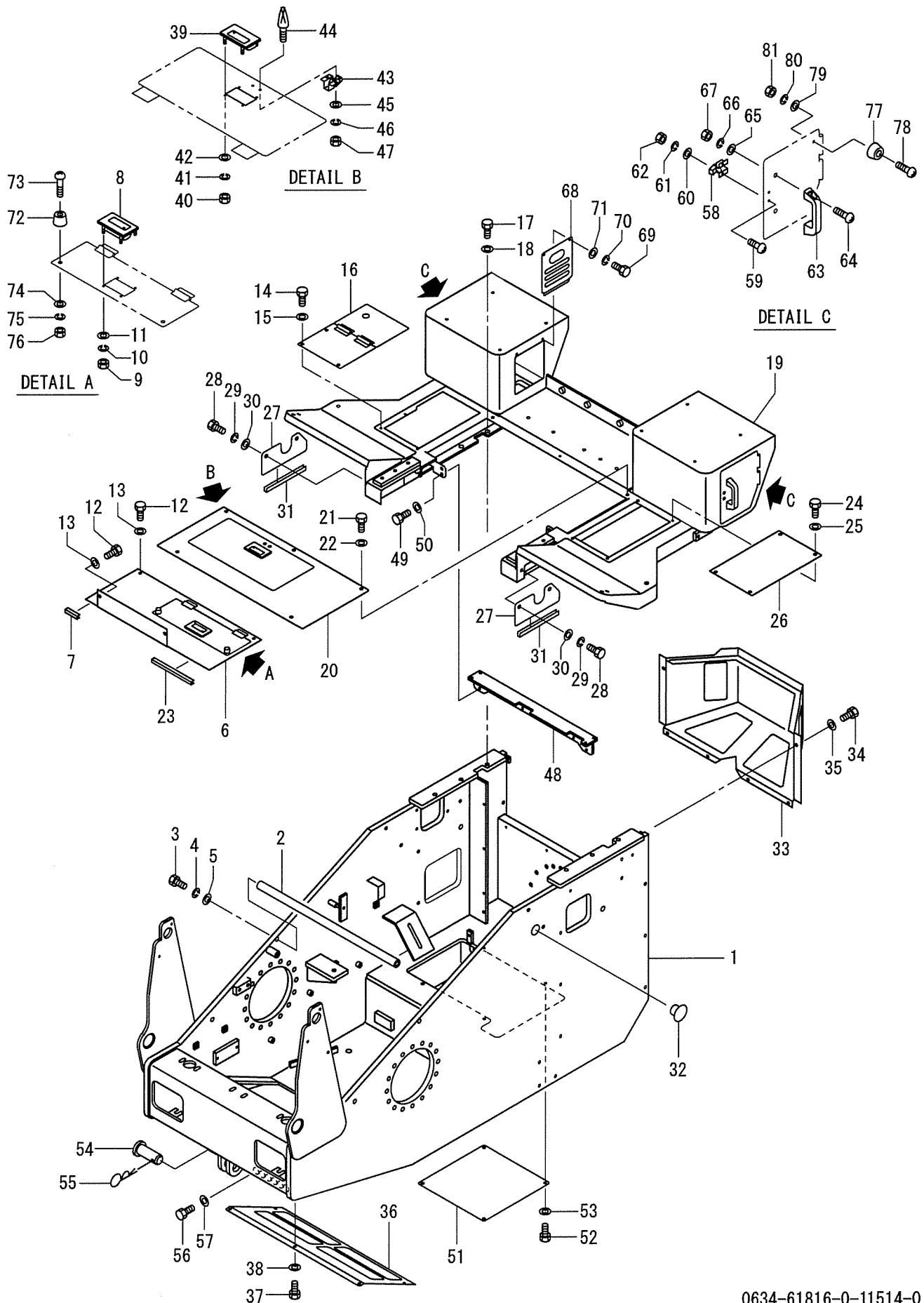

記号 Key No.	部品番号 Parts No.	部品名称	Parts Name	数量 Q'ty	備考 Remarks
1	1634-61251-0	フレーム	FRAME	1	
2	1634-61226-0	ステイ	STAY	1	
3	2100-16060-3	ボルト	BOLT	2	
4	2171-16048-1	スプリングワッシャ	SPRING WASHER	2	
5	2170-16045-2	ワッシャ	WASHER	2	
6	1634-61247-0	カバー	COVER	1	
7	1634-61207-0	クッションラバー	CUSHION RUBBER	1	
8	1307-62059-0	キャッチ	CATCH	1	
9	2120-04032-0	ナット	NUT	4	
10	2171-04010-0	スプリングワッシャ	SPRING WASHER	4	
11	2170-04008-0	ワッシャ	WASHER	4	
12	2100-10020-1	ボルト	BOLT	4	
13	2170-10020-0	ワッシャ	WASHER	4	
14	2100-10020-1	ボルト	BOLT	3	
15	2170-10020-0	ワッシャ	WASHER	3	
16	1634-61119-0	カバー	COVER	1	
17	2100-16035-1	ボルト	BOLT	6	
18	2170-16045-2	ワッシャ	WASHER	6	
19	1634-61263-0	フロアボード	FLOOR BOARD	1	
20	1634-61246-0	カバー	COVER	1	
21	2100-10020-1	ボルト	BOLT	5	
22	2170-10020-0	ワッシャ	WASHER	5	
23	1634-61208-0	クッションラバー	CUSHION RUBBER	1	
24	2100-10020-1	ボルト	BOLT	4	
25	2170-10020-0	ワッシャ	WASHER	4	
26	1634-61085-0	カバー	COVER	1	
27	1634-61178-0	カバー	COVER	2	
28	2100-08016-1	ボルト	BOLT	4	
29	2171-08020-0	スプリングワッシャ	SPRING WASHER	4	
30	2170-08016-0	ワッシャ	WASHER	4	
31	1634-61256-0	シール	SEAL	2	
32	4715-40000-0	プラグ	PLUG	1	
33	1634-61236-0	ダクト	DUCT	1	
34	2100-10020-1	ボルト	BOLT	6	
35	2170-10020-0	ワッシャ	WASHER	6	
36	1634-61250-0	カバー	COVER	1	
37	2100-10030-1	ボルト	BOLT	5	
38	2170-10020-0	ワッシャ	WASHER	5	
39	1307-62059-0	キャッチ	CATCH	1	

記号 Key No.	部品番号 Parts No.	部品名称	Parts Name	数量 Q'ty	備考 Remarks
40	2120-04032-0	ナット	NUT	4	
41	2171-04010-0	スプリングワッシャ	SPRING WASHER	4	
42	2170-04008-0	ワッシャ	WASHER	4	
43	4703-29000-0	ラッチ	LATCH	1	
44	2182-05012-2	ナベコネジ	SCREW	2	
45	2170-05010-0	ワッシャ	WASHER	2	
46	2171-05013-0	スプリングワッシャ	SPRING WASHER	2	
47	2120-05040-0	ナット	NUT	2	
48	1634-61245-0	ブラケット	BRACKET	1	
49	2100-10020-1	ホルト	BOLT	4	
50	2170-10020-0	ワッシャ	WASHER	4	
51	1634-61248-0	カバー	COVER	1	
52	2100-10030-1	ホルト	BOLT	4	
53	2170-10020-0	ワッシャ	WASHER	4	
54	3156-27001-0	ピン	PIN	1	
55	3956-00007-0	Rピン	R-PIN	1	
56	2100-10100-1	ホルト	BOLT	6	
57	2170-10020-0	ワッシャ	WASHER	6	
58	4703-29000-0	ラッチ	LATCH	2	
59	2182-05016-2	ナベコネジ	SCREW	4	
60	2170-05010-0	ワッシャ	WASHER	4	
61	2171-05013-0	スプリングワッシャ	SPRING WASHER	4	
62	2120-05040-0	ナット	NUT	4	
63	4706-20000-0	ハンドル	HANDLE	2	
64	2182-06020-2	ナベコネジ	SCREW	4	
65	2170-06016-0	ワッシャ	WASHER	4	
66	2171-06015-0	スプリングワッシャ	SPRING WASHER	4	
67	2120-06050-0	ナット	NUT	4	
68	1634-61249-0	カバー	COVER	1	
69	2100-08016-1	ホルト	BOLT	2	
70	2171-08020-0	スプリングワッシャ	SPRING WASHER	2	
71	2170-08016-0	ワッシャ	WASHER	2	
72	2439-20012-0	クッションラバー	CUSHION RUBBER	2	
73	2182-04016-2	コネジ	SCREW	2	
74	2170-04008-0	ワッシャ	WASHER	2	
75	2171-04010-0	スプリングワッシャ	SPRING WASHER	2	
76	2120-04032-0	ナット	NUT	2	
77	2439-34018-0	クッションラバー	CUSHION RUBBER	2	
78	2182-05020-2	ナベコネジ	SCREW	2	

247フレーム(フロント)(Exp キャピイ)

1R7 70102~79999

記号	部品番号	部品名称	Parts Name	数量	備考
Key No.	Parts No.			Q'ty	Remarks
79	2170-05010-0	ワッシャ	WASHER	2	
80	2171-05013-0	スプリングワッシャ	SPRING WASHER	2	
81	2120-05040-0	ナット	NUT	2	

フレーム (フロント) Frame (Front)

Exp. Rops

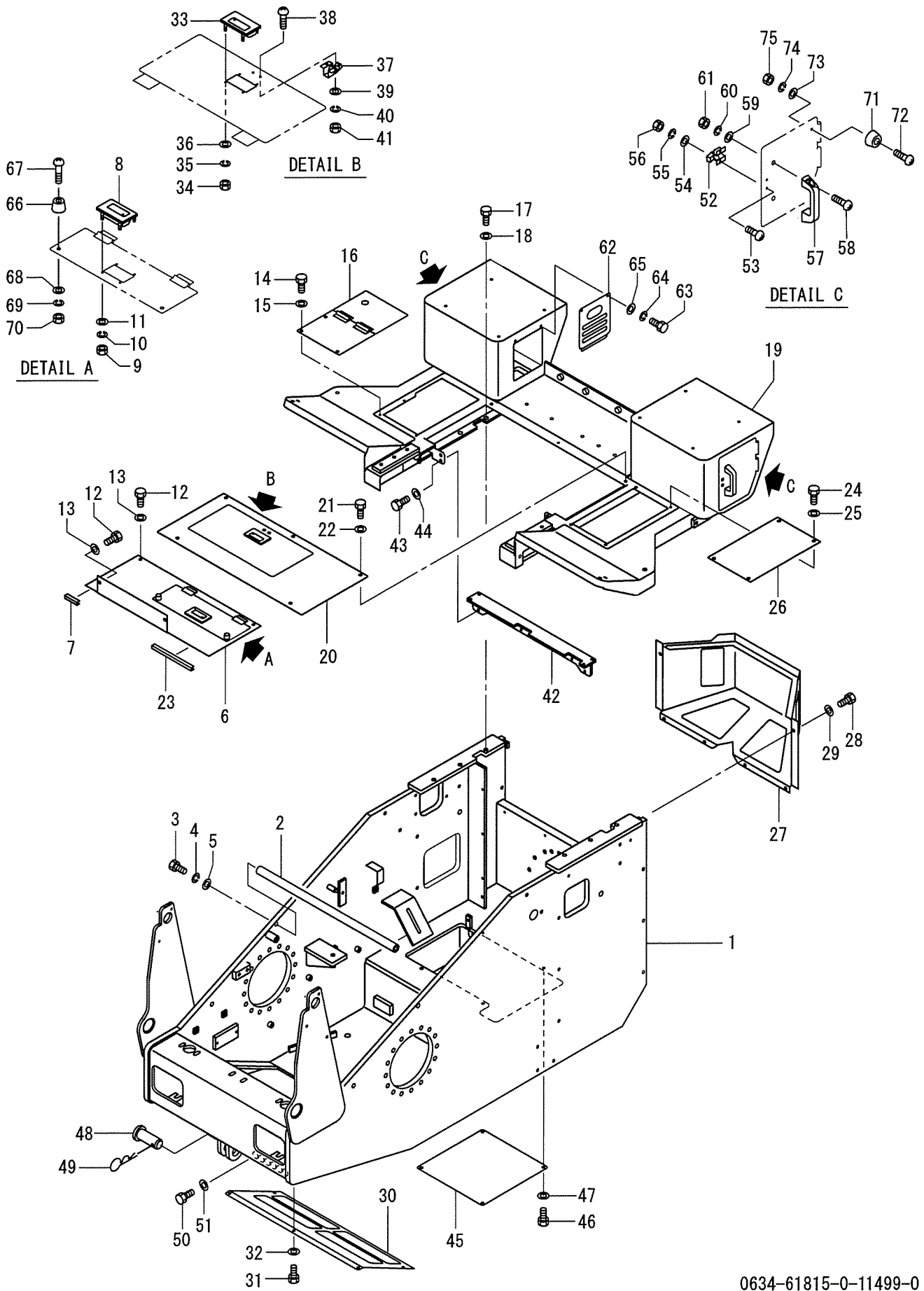

記号 Key No.	部品番号 Parts No.	部品名称	Parts Name	数量 Q'ty	備考 Remarks
1	1634-61261-0	フレーム	FRAME	1	
2	1634-61226-0	ステイ	STAY	1	
3	2100-16060-3	ボルト	BOLT	2	
4	2171-16048-1	スプリングワッシャ	SPRING WASHER	2	
5	2170-16045-2	ワッシャ	WASHER	2	
6	1634-61247-0	カバー	COVER	1	
7	1634-61207-0	クッションラバー	CUSHION RUBBER	1	
8	1307-62059-0	キャッチ	CATCH	1	
9	2120-04032-0	ナット	NUT	4	
10	2171-04010-0	スプリングワッシャ	SPRING WASHER	4	
11	2170-04008-0	ワッシャ	WASHER	4	
12	2100-10020-1	ボルト	BOLT	4	
13	2170-10020-0	ワッシャ	WASHER	4	
14	2100-10020-1	ボルト	BOLT	3	
15	2170-10020-0	ワッシャ	WASHER	3	
16	1634-61119-0	カバー	COVER	1	
17	2100-16035-1	ボルト	BOLT	6	
18	2170-16045-2	ワッシャ	WASHER	6	
19	1634-61262-0	フロアボード	FLOOR BOARD	1	
20	1634-61246-0	カバー	COVER	1	
21	2100-10020-1	ボルト	BOLT	5	
22	2170-10020-0	ワッシャ	WASHER	5	
23	1634-61208-0	クッションラバー	CUSHION RUBBER	1	
24	2100-10020-1	ボルト	BOLT	4	
25	2170-10020-0	ワッシャ	WASHER	4	
26	1634-61085-0	カバー	COVER	1	
27	1634-61236-0	ダクト	DUCT	1	
28	2100-10020-1	ボルト	BOLT	6	
29	2170-10020-0	ワッシャ	WASHER	6	
30	1634-61250-0	カバー	COVER	1	
31	2100-10030-1	ボルト	BOLT	5	
32	2170-10020-0	ワッシャ	WASHER	5	
33	1307-62059-0	キャッチ	CATCH	1	
34	2120-04032-0	ナット	NUT	4	
35	2171-04010-0	スプリングワッシャ	SPRING WASHER	4	
36	2170-04008-0	ワッシャ	WASHER	4	
37	4703-29000-0	ラッチ	LATCH	1	
38	2182-05012-2	ナベコネジ	SCREW	2	
39	2170-05010-0	ワッシャ	WASHER	2	

記号 Key No.	部品番号 Parts No.	部品名称	Parts Name	数量 Q'ty	備考 Remarks
40	2171-05013-0	スプリングワッシャ	SPRING WASHER	2	
41	2120-05040-0	ナット	NUT	2	
42	1634-61245-0	ブラケット	BRACKET	1	
43	2100-10020-1	ホルト	BOLT	4	
44	2170-10020-0	ワッシャ	WASHER	4	
45	1634-61248-0	カバー	COVER	1	
46	2100-10030-1	ホルト	BOLT	4	
47	2170-10020-0	ワッシャ	WASHER	4	
48	3156-27001-0	ピン	PIN	1	
49	3956-00007-0	Rピン	R-PIN	1	
50	2100-10100-1	ホルト	BOLT	6	
51	2170-10020-0	ワッシャ	WASHER	6	
52	4703-29000-0	ラッチ	LATCH	2	
53	2182-05016-2	ナベコネジ	SCREW	4	
54	2170-05010-0	ワッシャ	WASHER	4	
55	2171-05013-0	スプリングワッシャ	SPRING WASHER	4	
56	2120-05040-0	ナット	NUT	4	
57	4706-20000-0	ハンドル	HANDLE	2	
58	2182-06020-2	ナベコネジ	SCREW	4	
59	2170-06016-0	ワッシャ	WASHER	4	
60	2171-06015-0	スプリングワッシャ	SPRING WASHER	4	
61	2120-06050-0	ナット	NUT	4	
62	1634-61249-0	カバー	COVER	1	
63	2100-08016-1	ホルト	BOLT	2	
64	2171-08020-0	スプリングワッシャ	SPRING WASHER	2	
65	2170-08016-0	ワッシャ	WASHER	2	
66	2439-20012-0	クッションラバー	CUSHION RUBBER	2	
67	2182-04016-2	コネジ	SCREW	2	
68	2170-04008-0	ワッシャ	WASHER	2	
69	2171-04010-0	スプリングワッシャ	SPRING WASHER	2	
70	2120-04032-0	ナット	NUT	2	
71	2439-34018-0	クッションラバー	CUSHION RUBBER	2	
72	2182-05020-2	ナベコネジ	SCREW	2	
73	2170-05010-0	ワッシャ	WASHER	2	
74	2171-05013-0	スプリングワッシャ	SPRING WASHER	2	
75	2120-05040-0	ナット	NUT	2	

メモ ---memo---

フレーム (センターピン) Frame (Center Pin)

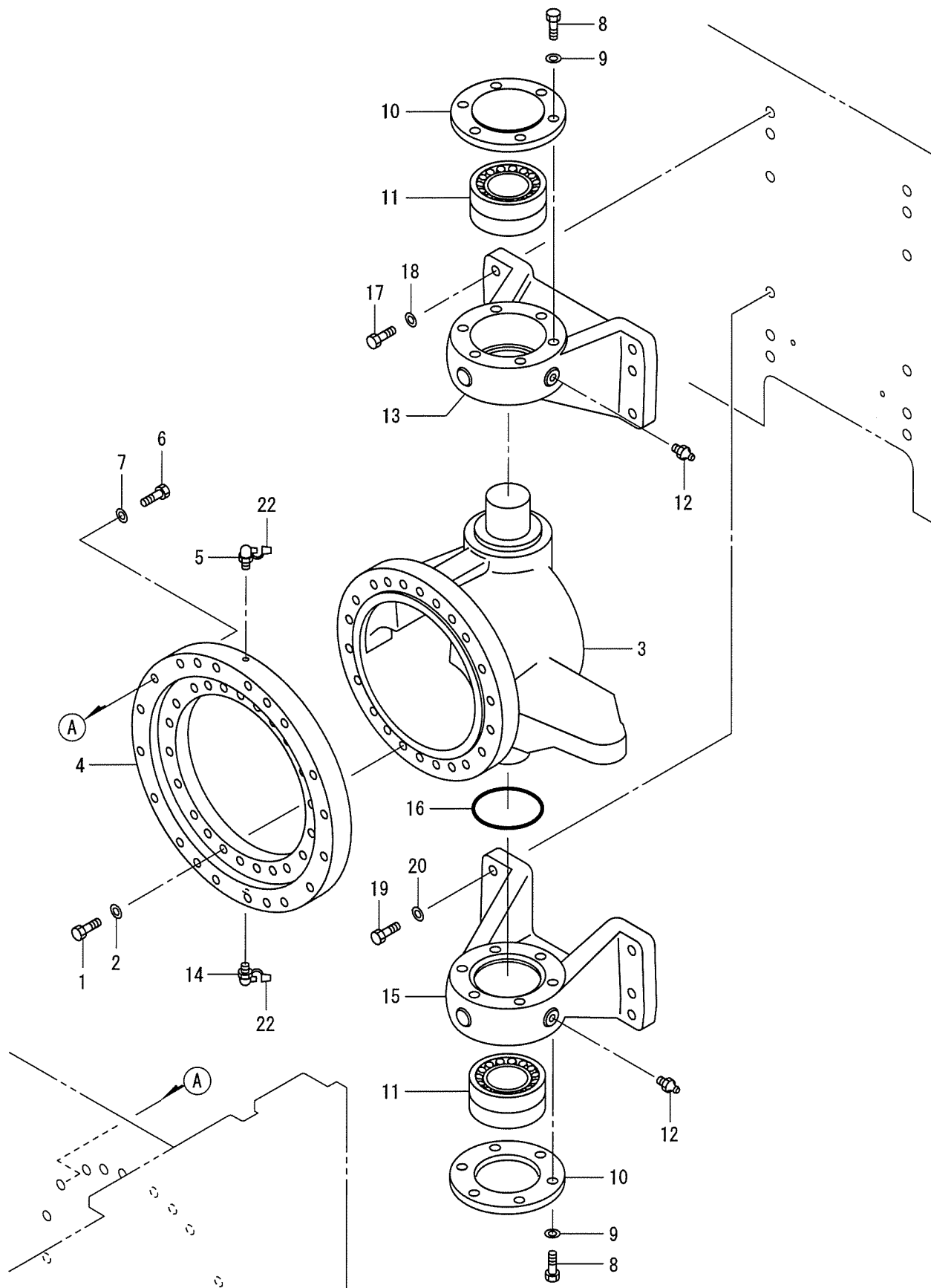

26フレーム(センターピン)

1R7 70102~79999

記号 Key No.	部品番号 Parts No.	部品名称	Parts Name	数量 Q'ty	備考 Remarks
1	2100-16060-3	ボルト	BOLT	22	
2	2170-16045-2	ワッシャ	WASHER	22	
3	1634-61070-1	ヨーク	YOKE	1	
4	4417-15000-0	ベアリング	BEARING	1	
5	2472-01003-0	グリースニップル	GREASE NIPPLE	1	
6	2100-16080-3	ボルト	BOLT	20	
7	2170-16045-2	ワッシャ	WASHER	20	
8	2100-16045-3	ボルト	BOLT	12	
9	2170-16045-2	ワッシャ	WASHER	12	
10	1402-61101-0	カバー	COVER	2	
11	3511-32018-0	ローラベアリング	ROLLER BEARING	2	
12	2472-02001-0	グリースニップル	GREASE NIPPLE	2	
13	1402-61103-1	ブラケット	BRACKET	1	
14	2472-01003-0	グリースニップル	GREASE NIPPLE	1	
15	1402-61102-1	ブラケット	BRACKET	1	
16	2630-01112-0	リング	O-RING	1	
17	2100-20070-3	ボルト	BOLT	6	
18	2170-20060-2	ワッシャ	WASHER	6	
19	2100-20070-3	ボルト	BOLT	6	
20	2170-20060-2	ワッシャ	WASHER	6	
22	4703-14000-0	キャップ	CAP	2	

フレーム (リヤ) Frame (Rear)

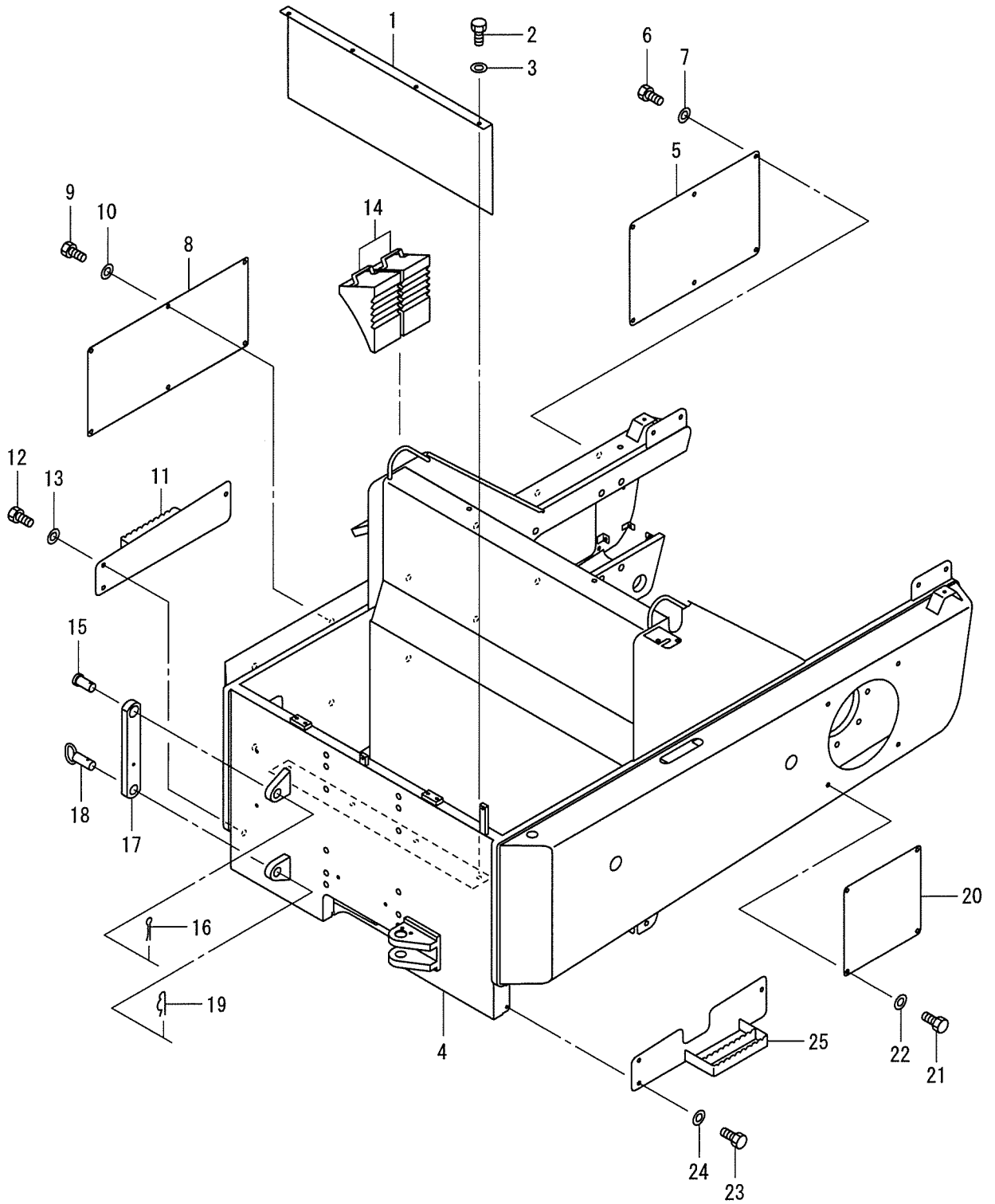

27フレーム(リヤ)
1R7 70102~79999

記号 Key No.	部品番号 Parts No.	部品名称	Parts Name	数量 Q'ty	備考 Remarks
1	1630-61034-0	カバー	COVER	1	
2	2100-10020-1	ボルト	BOLT	4	
3	2170-10020-0	ワッシャ	WASHER	4	
4	1634-61199-0	フレーム	FRAME	1	
5	1634-61063-0	カバー	COVER	1	
6	2100-10020-1	ボルト	BOLT	6	
7	2170-10020-0	ワッシャ	WASHER	6	
8	1634-61065-0	カバー	COVER	1	
9	2100-10020-1	ボルト	BOLT	6	
10	2170-10020-0	ワッシャ	WASHER	6	
11	1634-61071-0	カバー	COVER	1	
12	2100-10020-1	ボルト	BOLT	3	
13	2170-10020-0	ワッシャ	WASHER	3	
14	4703-61000-0	ハドメ	DRAG	2	
15	3156-23030-0	ピン	PIN	1	
16	2157-50045-0	ワリピン	SPLIT PIN	1	
17	1402-61047-1	アーム	ARM	1	
18	1402-61056-0	ロックピン	LOCK PIN	1	
19	3956-00004-0	Rピン	R-PIN	1	
20	1634-61066-0	カバー	COVER	1	
21	2100-10020-1	ボルト	BOLT	4	
22	2170-10020-0	ワッシャ	WASHER	4	
23	2100-10020-1	ボルト	BOLT	3	
24	2170-10020-0	ワッシャ	WASHER	3	
25	1634-61068-0	カバー	COVER	1	

メタルバラスト取付 Metal Ballast Mounting

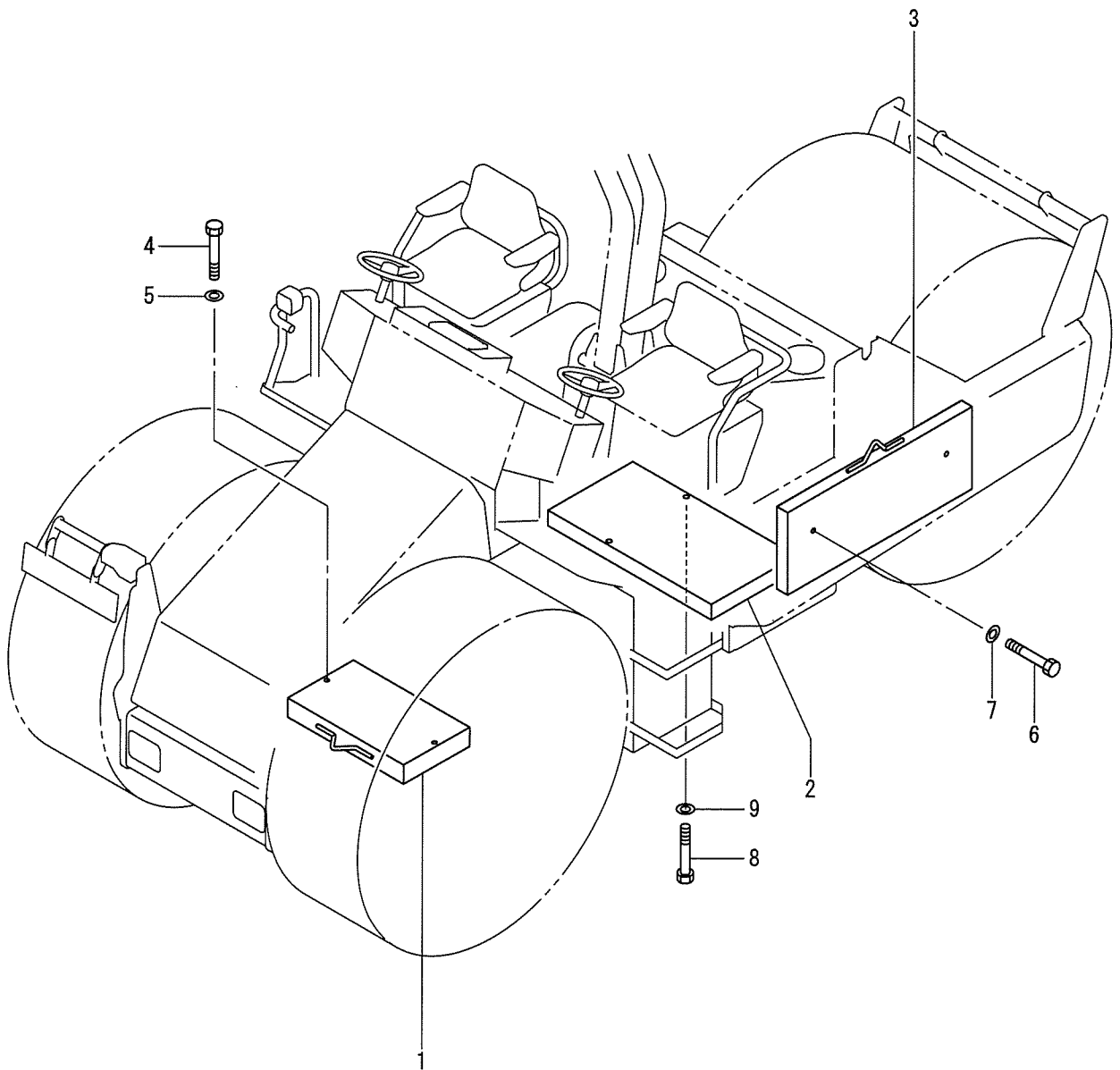

28メタルバラスト取付
1R7 70102~79999

記号 Key No.	部品番号 Parts No.	部品名称	Parts Name	数量 Q'ty	備考 Remarks
1	1634-70018-0	ウエイ	WEIGHT	1	
2	1632-70308-1	ウエイ	WEIGHT	1	
3	1632-70307-1	ウエイ	WEIGHT	1	
4	2100-20140-3	ボルト	BOLT	2	
5	2170-20060-2	ワッシャ	WASHER	2	
6	2100-20110-3	ボルト	BOLT	2	
7	2170-20060-2	ワッシャ	WASHER	2	
8	2100-20050-3	ボルト	BOLT	2	
9	2170-20060-2	ワッシャ	WASHER	2	

フード・ダッシュボード Hood · Dash Board

Canopy

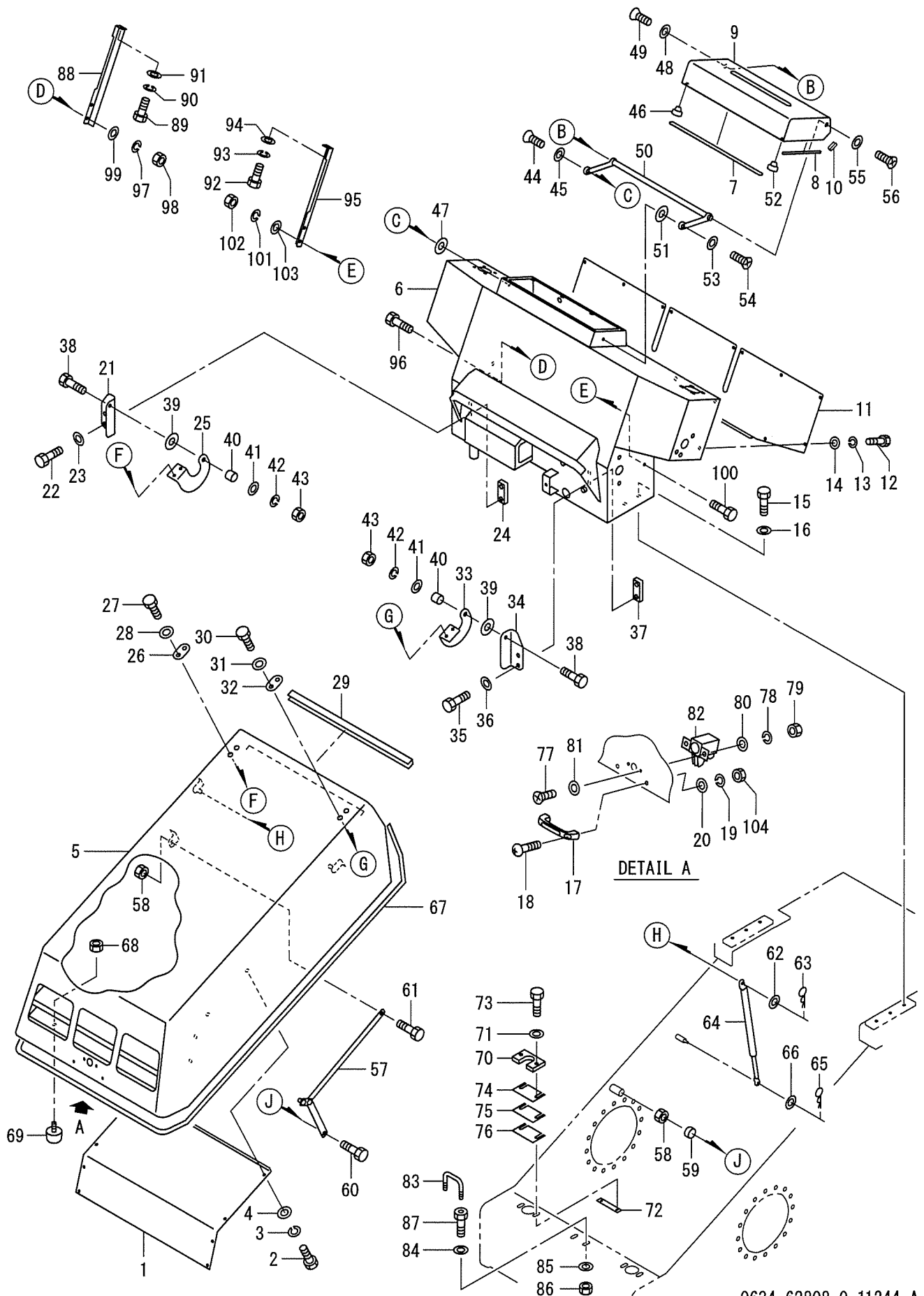

記号 Key No.	部品番号 Parts No.	部品名称	Parts Name	数量 Q'ty	備考 Remarks
1	1634-62049-0	カバー	COVER	1	
2	2100-08020-1	ボルト	BOLT	9	
3	2171-08020-0	スプリングワッシャ	SPRING WASHER	9	
4	2170-08016-0	ワッシャ	WASHER	9	
5	1634-62124-4	フード	HOOD	1	
6	1634-62196-0	ダッシュボード	DASH BOARD	1	
7	1634-62101-0	プロテクタ	PROTECTOR	1	
8	1634-62039-2	プロテクタ	PROTECTOR	2	
9	1634-62048-1	カバー	COVER	1	
10	1634-62090-0	プロテクタ	PROTECTOR	2	
11	1634-62183-0	カバー	COVER	1	
12	2100-08020-1	ボルト	BOLT	12	
13	2171-08020-0	スプリングワッシャ	SPRING WASHER	12	
14	2170-08016-0	ワッシャ	WASHER	12	
15	2100-12020-1	ボルト	BOLT	6	
16	2170-12032-2	ワッシャ	WASHER	6	
17	4706-20000-0	ハンドル	HANDLE	1	
18	2182-06016-2	ボルト	BOLT	2	
19	2171-06015-0	スプリングワッシャ	SPRING WASHER	2	
20	2170-06016-0	ワッシャ	WASHER	2	
21	1634-62120-0	ブラケット	BRACKET	1	
22	2100-12035-1	ボルト	BOLT	2	
23	2170-12032-2	ワッシャ	WASHER	2	
24	2934-12050-0	ベース	BASE	1	
25	1634-62118-0	アーム	ARM	1	
26	1634-62122-0	プレート	PLATE	1	
27	2100-10030-1	ボルト	BOLT	2	
28	2170-10020-0	ワッシャ	WASHER	2	
29	1634-62058-0	シール	SEAL	1	
30	2100-10030-1	ボルト	BOLT	2	
31	2170-10020-0	ワッシャ	WASHER	2	
32	1634-62122-0	プレート	PLATE	1	
33	1634-62119-0	アーム	ARM	1	
34	1634-62121-0	ブラケット	BRACKET	1	
35	2100-12035-1	ボルト	BOLT	2	
36	2170-12032-2	ワッシャ	WASHER	2	
37	2934-12050-0	ベース	BASE	1	
38	2100-12040-1	ボルト	BOLT	2	
39	2170-16030-0	ワッシャ	WASHER	2	

記号 Key No.	部品番号 Parts No.	部品名称	Parts Name	数量 Q'ty	備考 Remarks
40	1634-62123-0	スペーサ	SPACER	2	
41	2170-12025-0	ワッシャ	WASHER	2	
42	2171-12030-0	スプリングワッシャ	SPRING WASHER	2	
43	2120-12100-0	ナット	NUT	2	
44	2182-08025-0	サコネジ	SCREW	1	
45	1634-62044-0	プレート	PLATE	1	
46	4713-84000-0	クッションラバー	CUSHION RUBBER	1	
47	2170-16030-0	ワッシャ	WASHER	1	
48	4713-85000-0	ワッシャ	WASHER	1	
49	2182-08025-0	サコネジ	SCREW	1	
50	1634-62045-0	アーム	ARM	1	
51	2170-16030-0	ワッシャ	WASHER	1	
52	4713-84000-0	クッションラバー	CUSHION RUBBER	1	
53	1634-62044-0	プレート	PLATE	1	
54	2182-08025-0	サコネジ	SCREW	1	
55	4713-85000-0	ワッシャ	WASHER	1	
56	2182-08025-0	サコネジ	SCREW	1	
57	1634-62047-0	アーム	ARM	1	
58	2120-12100-0	ナット	NUT	2	
59	3931-02139-0	スペーサ	SPACER	1	
60	2100-12050-1	ボルト	BOLT	1	
61	2100-12035-1	ボルト	BOLT	1	
62	2170-08016-0	ワッシャ	WASHER	2	
63	2158-08000-0	スナップピン	SNAP PIN	2	
64	4415-22000-4	ダンパ	DAMPER	2	
65	2158-08000-0	スナップピン	SNAP PIN	2	
66	2170-08016-0	ワッシャ	WASHER	2	
67	1634-62102-0	シール	SEAL	1	
68	2120-08065-0	ナット	NUT	2	
69	1634-62055-0	ストップ	STOPPER	2	INC.68
70	1634-62042-1	プレート	PLATE	2	
71	3931-00108-0	ワッシャ	WASHER	4	
72	3934-02743-0	ベース	BASE	2	
73	2100-08050-1	ボルト	BOLT	4	
74	1634-62171-0	シム	SHIM	2	AR(t3.2)
75	1634-62172-0	シム	SHIM	2	AR(t4.5)
76	1634-62173-0	シム	SHIM	2	AR(t6.0)
77	2182-08025-0	サコネジ	SCREW	2	
78	2171-08020-0	スプリングワッシャ	SPRING WASHER	2	

記号 Key No.	部品番号 Parts No.	部品名称	Parts Name	数量 Q'ty	備考 Remarks
79	2120-08065-0	ナット	NUT	2	
80	2170-08020-1	ワッシャ	WASHER	2	
81	4713-85000-0	ワッシャ	WASHER	2	
82	4714-56000-0	ラッチ	LATCH	1	
83	1634-62132-0	フック	HOOK	1	
84	2170-14025-0	ワッシャ	WASHER	2	
85	2170-14025-0	ワッシャ	WASHER	2	
86	2120-14110-0	ナット	NUT	2	
87	1634-62133-0	ボルト	BOLT	2	
88	1634-62105-1	ステイ	STAY	1	
89	2100-08014-1	ボルト	BOLT	1	
90	2171-08020-0	スプリングワッシャ	SPRING WASHER	1	
91	2170-08016-0	ワッシャ	WASHER	1	
92	2100-08014-1	ボルト	BOLT	1	
93	2171-08020-0	スプリングワッシャ	SPRING WASHER	1	
94	2170-08016-0	ワッシャ	WASHER	1	
95	1634-62106-1	ステイ	STAY	1	
96	2100-08020-1	ボルト	BOLT	2	
97	2171-08020-0	スプリングワッシャ	SPRING WASHER	2	
98	2120-08065-0	ナット	NUT	2	
99	2170-08016-0	ワッシャ	WASHER	2	
100	2100-08020-1	ボルト	BOLT	2	
101	2171-08020-0	スプリングワッシャ	SPRING WASHER	2	
102	2120-08065-0	ナット	NUT	2	
103	2170-08016-0	ワッシャ	WASHER	2	
104	2120-06050-0	ナット	NUT	2	

フード・ダッシュボード Hood · Dash Board

Rops

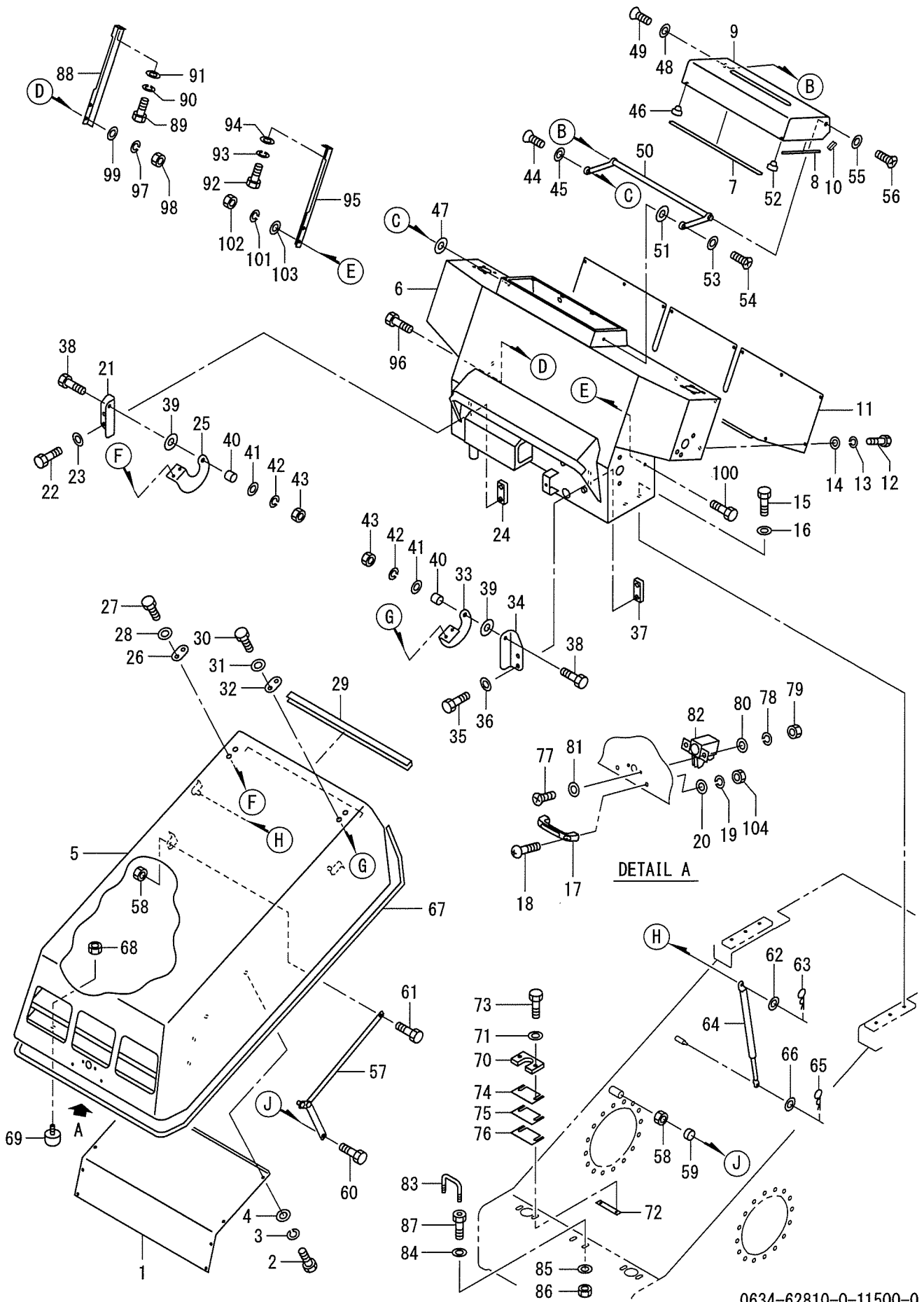

記号 Key No.	部品番号 Parts No.	部品名称	Parts Name	数量 Q'ty	備考 Remarks
1	1634-62049-0	カバー	COVER	1	
2	2100-08020-1	ボルト	BOLT	9	
3	2171-08020-0	スプリングワッシャ	SPRING WASHER	9	
4	2170-08016-0	ワッシャ	WASHER	9	
5	1634-62124-4	フード	HOOD	1	
6	1634-62213-0	ダッシュボード	DASH BOARD	1	
7	1634-62101-0	プロテクタ	PROTECTOR	1	
8	1634-62039-2	プロテクタ	PROTECTOR	2	
9	1634-62048-1	カバー	COVER	1	
10	1634-62090-0	プロテクタ	PROTECTOR	2	
11	1634-62183-0	カバー	COVER	1	
12	2100-08020-1	ボルト	BOLT	12	
13	2171-08020-0	スプリングワッシャ	SPRING WASHER	12	
14	2170-08016-0	ワッシャ	WASHER	12	
15	2100-12020-1	ボルト	BOLT	6	
16	2170-12032-2	ワッシャ	WASHER	6	
17	4706-20000-0	ハンドル	HANDLE	1	
18	2182-06016-2	ボルト	BOLT	2	
19	2171-06015-0	スプリングワッシャ	SPRING WASHER	2	
20	2170-06016-0	ワッシャ	WASHER	2	
21	1634-62120-0	ブラケット	BRACKET	1	
22	2100-12035-1	ボルト	BOLT	2	
23	2170-12032-2	ワッシャ	WASHER	2	
24	2934-12050-0	ベース	BASE	1	
25	1634-62118-0	アーム	ARM	1	
26	1634-62122-0	プレート	PLATE	1	
27	2100-10030-1	ボルト	BOLT	2	
28	2170-10020-0	ワッシャ	WASHER	2	
29	1634-62058-0	シール	SEAL	1	
30	2100-10030-1	ボルト	BOLT	2	
31	2170-10020-0	ワッシャ	WASHER	2	
32	1634-62122-0	プレート	PLATE	1	
33	1634-62119-0	アーム	ARM	1	
34	1634-62121-0	ブラケット	BRACKET	1	
35	2100-12035-1	ボルト	BOLT	2	
36	2170-12032-2	ワッシャ	WASHER	2	
37	2934-12050-0	ベース	BASE	1	
38	2100-12040-1	ボルト	BOLT	2	
39	2170-16030-0	ワッシャ	WASHER	2	

記号 Key No.	部品番号 Parts No.	部品名称	Parts Name	数量 Q'ty	備考 Remarks
40	1634-62123-0	スペーサ	SPACER	2	
41	2170-12025-0	ワッシャ	WASHER	2	
42	2171-12030-0	スプリングワッシャ	SPRING WASHER	2	
43	2120-12100-0	ナット	NUT	2	
44	2182-08025-0	サラコネジ	SCREW	1	
45	1634-62044-0	プレート	PLATE	1	
46	4713-84000-0	クッションラバー	CUSHION RUBBER	1	
47	2170-16030-0	ワッシャ	WASHER	1	
48	4713-85000-0	ワッシャ	WASHER	1	
49	2182-08025-0	サラコネジ	SCREW	1	
50	1634-62045-0	アーム	ARM	1	
51	2170-16030-0	ワッシャ	WASHER	1	
52	4713-84000-0	クッションラバー	CUSHION RUBBER	1	
53	1634-62044-0	プレート	PLATE	1	
54	2182-08025-0	サラコネジ	SCREW	1	
55	4713-85000-0	ワッシャ	WASHER	1	
56	2182-08025-0	サラコネジ	SCREW	1	
57	1634-62047-0	アーム	ARM	1	
58	2120-12100-0	ナット	NUT	2	
59	3931-02139-0	スペーサ	SPACER	1	
60	2100-12050-1	ボルト	BOLT	1	
61	2100-12035-1	ボルト	BOLT	1	
62	2170-08016-0	ワッシャ	WASHER	2	
63	2158-08000-0	スナップピン	SNAP PIN	2	
64	4415-22000-4	ダンパ	DAMPER	2	
65	2158-08000-0	スナップピン	SNAP PIN	2	
66	2170-08016-0	ワッシャ	WASHER	2	
67	1634-62102-0	シール	SEAL	1	
68	2120-08065-0	ナット	NUT	2	
69	1634-62055-0	ストッパ	STOPPER	2	INC.68
70	1634-62042-1	プレート	PLATE	2	
71	3931-00108-0	ワッシャ	WASHER	4	
72	3934-02743-0	ベース	BASE	2	
73	2100-08050-1	ボルト	BOLT	4	
74	1634-62171-0	シム	SHIM	2	AR(t3.2)
75	1634-62172-0	シム	SHIM	2	AR(t4.5)
76	1634-62173-0	シム	SHIM	2	AR(t6.0)
77	2182-08025-0	サラコネジ	SCREW	2	
78	2171-08020-0	スプリングワッシャ	SPRING WASHER	2	

記号 Key No.	部品番号 Parts No.	部品名称	Parts Name	数量 Q'ty	備考 Remarks
79	2120-08065-0	ナット	NUT	2	
80	2170-08020-1	ワッシャ	WASHER	2	
81	4713-85000-0	ワッシャ	WASHER	2	
82	4714-56000-0	ラッチ	LATCH	1	
83	1634-62132-0	フック	HOOK	1	
84	2170-14025-0	ワッシャ	WASHER	2	
85	2170-14025-0	ワッシャ	WASHER	2	
86	2120-14110-0	ナット	NUT	2	
87	1634-62133-0	ボルト	BOLT	2	
88	1634-62105-1	ステイ	STAY	1	
89	2100-08014-1	ボルト	BOLT	1	
90	2171-08020-0	スプリングワッシャ	SPRING WASHER	1	
91	2170-08016-0	ワッシャ	WASHER	1	
92	2100-08014-1	ボルト	BOLT	1	
93	2171-08020-0	スプリングワッシャ	SPRING WASHER	1	
94	2170-08016-0	ワッシャ	WASHER	1	
95	1634-62106-1	ステイ	STAY	1	
96	2100-08020-1	ボルト	BOLT	2	
97	2171-08020-0	スプリングワッシャ	SPRING WASHER	2	
98	2120-08065-0	ナット	NUT	2	
99	2170-08016-0	ワッシャ	WASHER	2	
100	2100-08020-1	ボルト	BOLT	2	
101	2171-08020-0	スプリングワッシャ	SPRING WASHER	2	
102	2120-08065-0	ナット	NUT	2	
103	2170-08016-0	ワッシャ	WASHER	2	
104	2120-06050-0	ナット	NUT	2	

防音装置

Sound Suppress System

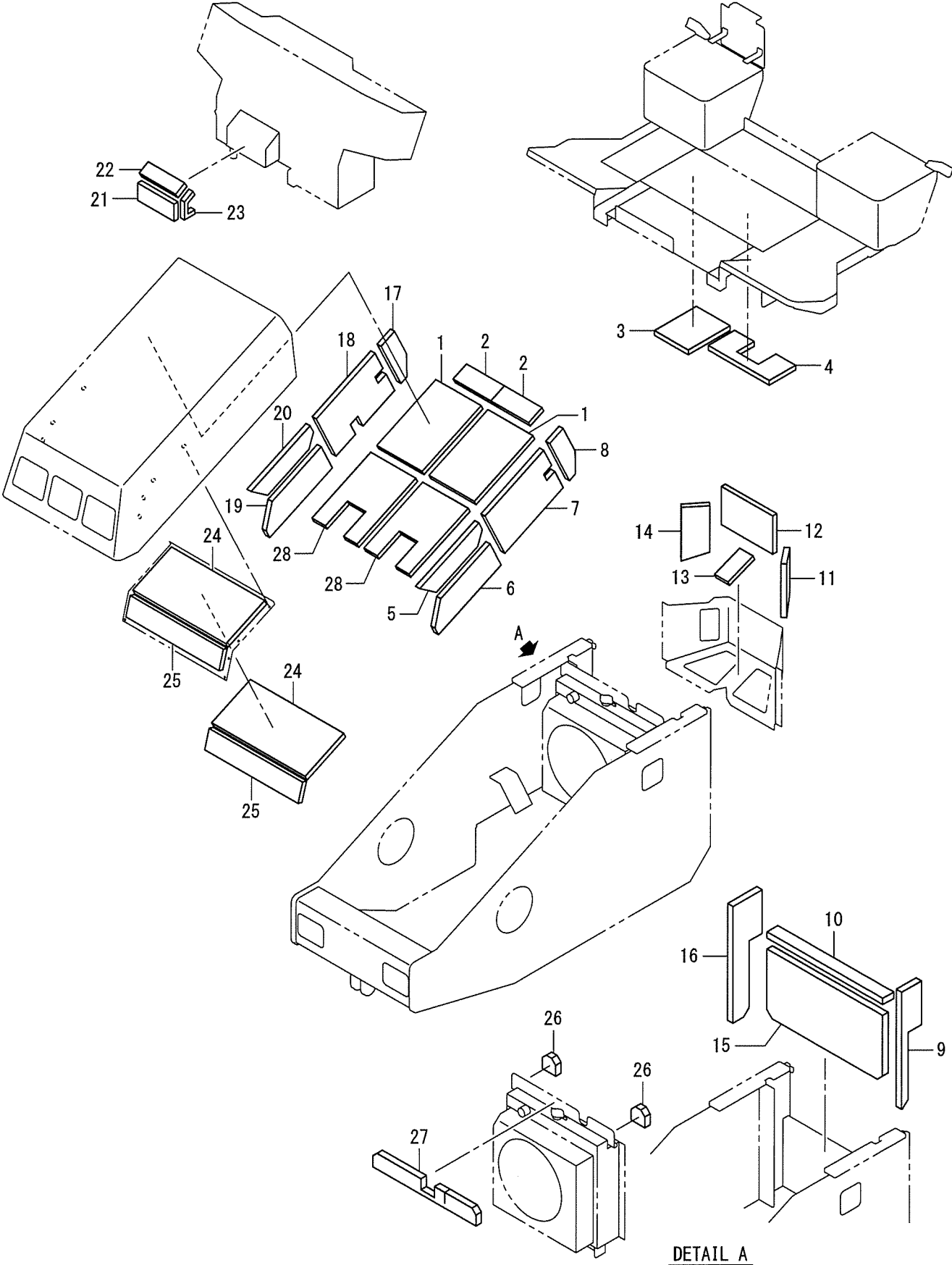

31防音装置
1R7 70102~79999

記号 Key No.	部品番号 Parts No.	部品名称	Parts Name	数量 Q'ty	備考 Remarks
1	1634-62198-0	フォーム	FOAM	2	
2	1634-62203-0	フォーム	FOAM	2	
3	1634-62199-0	フォーム	FOAM	1	
4	1634-62200-0	フォーム	FOAM	1	
5	1634-62065-0	フォーム	FOAM	1	
6	1634-62067-0	フォーム	FOAM	1	
7	1634-62211-0	フォーム	FOAM	1	
8	1634-62204-0	フォーム	FOAM	1	
9	1634-62187-0	フォーム	FOAM	1	
10	1634-62036-0	フォーム	FOAM	1	
11	1634-62194-0	フォーム	FOAM	1	
12	1634-62192-0	フォーム	FOAM	1	
13	1634-62195-0	フォーム	FOAM	1	
14	1634-62193-0	フォーム	FOAM	1	
15	1634-62166-0	フォーム	FOAM	1	
16	1634-62165-0	フォーム	FOAM	1	
17	1634-62205-0	フォーム	FOAM	1	
18	1634-62191-0	フォーム	FOAM	1	
19	1634-62068-0	フォーム	FOAM	1	
20	1634-62066-0	フォーム	FOAM	1	
21	1634-62208-0	フォーム	FOAM	1	
22	1634-62209-0	フォーム	FOAM	1	
23	1634-62202-0	フォーム	FOAM	1	
24	1634-62087-0	フォーム	FOAM	2	
25	1634-62086-0	フォーム	FOAM	2	
26	1634-62206-0	フォーム	FOAM	2	
27	1634-62201-0	フォーム	FOAM	1	
28	1634-62214-0	フォーム	FOAM	2	

シート
Seat

Canopy

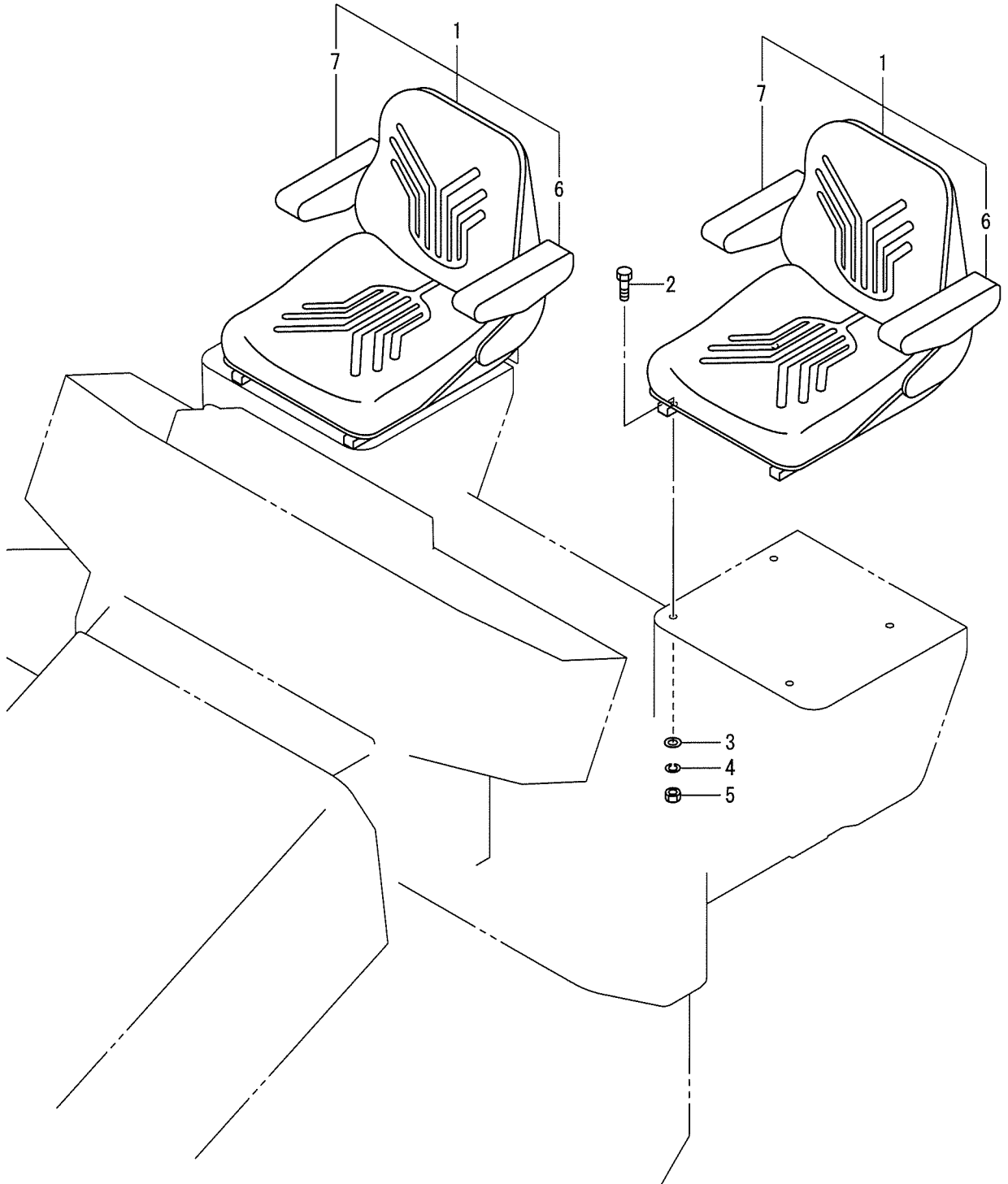

32シート(キャピイ)
1R7 70102~79999

記号 Key No.	部品番号 Parts No.	部品名称	Parts Name	数量 Q'ty	備考 Remarks
1	4714-76000-0	シート	SEAT	2	INC.6.7
2	2100-08020-1	ボルト	BOLT	8	
3	2170-08016-0	ワッシャ	WASHER	8	
4	2171-08020-0	スプリングワッシャ	SPRING WASHER	8	
5	2120-08065-0	ナット	NUT	8	
6	4710-94001-0	アームレスト	ARMREST	1	(L.H.)
7	4710-94002-0	アームレスト	ARMREST	1	(R.H.)

シート
Seat

Rops

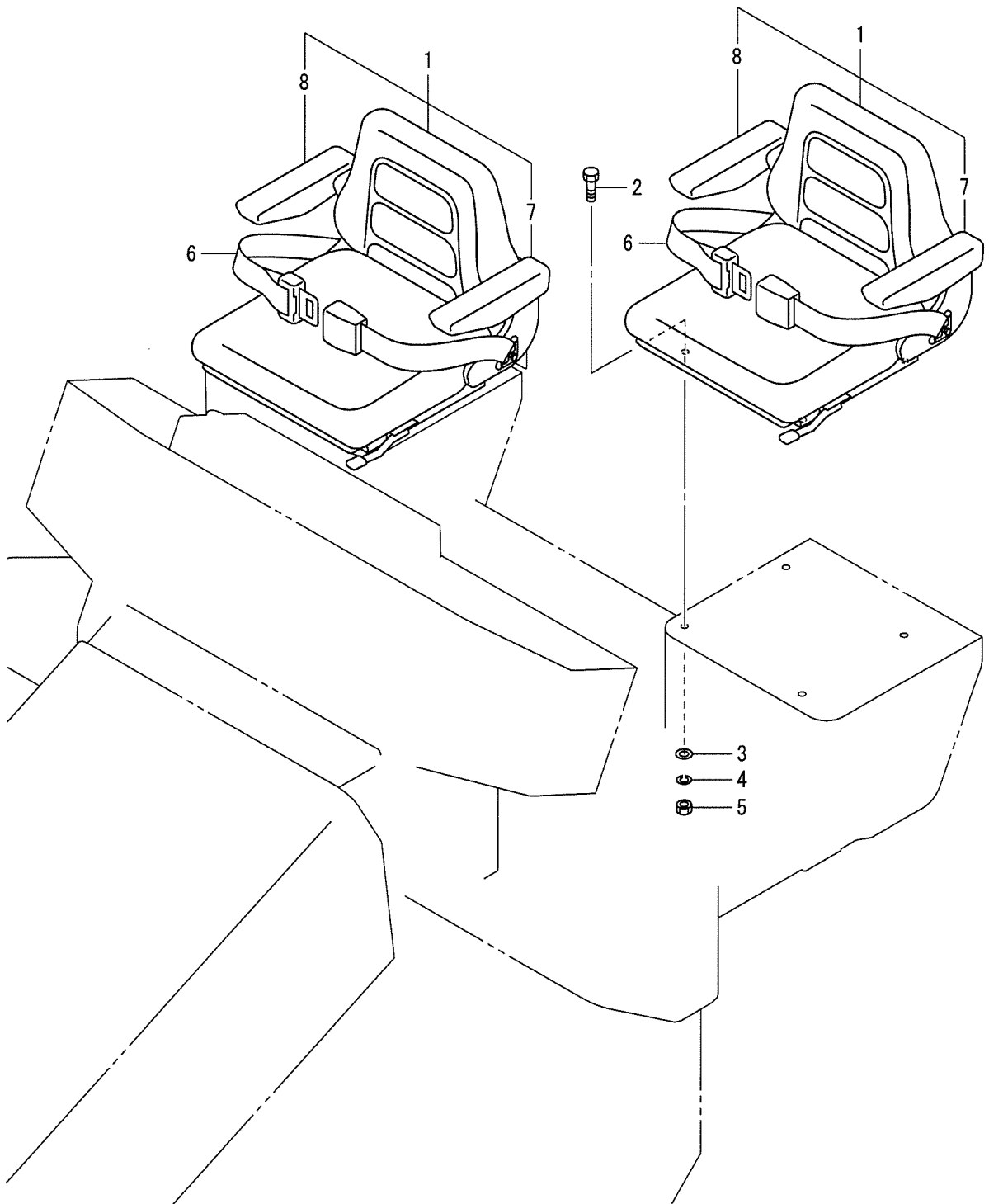

33シート(ロフス)
1R7 70102~79999

記号 Key No.	部品番号 Parts No.	部品名称	Parts Name	数量 Q'ty	備考 Remarks
1	4712-33000-0	シート	SEAT	2	INC.7.8
2	2100-08020-1	ボルト	BOLT	8	
3	2170-08016-0	ワッシャ	WASHER	8	
4	2171-08020-0	スプリングワッシャ	SPRING WASHER	8	
5	2120-08065-0	ナット	NUT	8	
6	4713-15000-0	シートベルト	SEAT BELT	2	
7	4710-94001-0	アームレスト	ARMREST	1	(L.H.)
8	4710-94002-0	アームレスト	ARMREST	1	(R.H.)

キャノピー Canopy

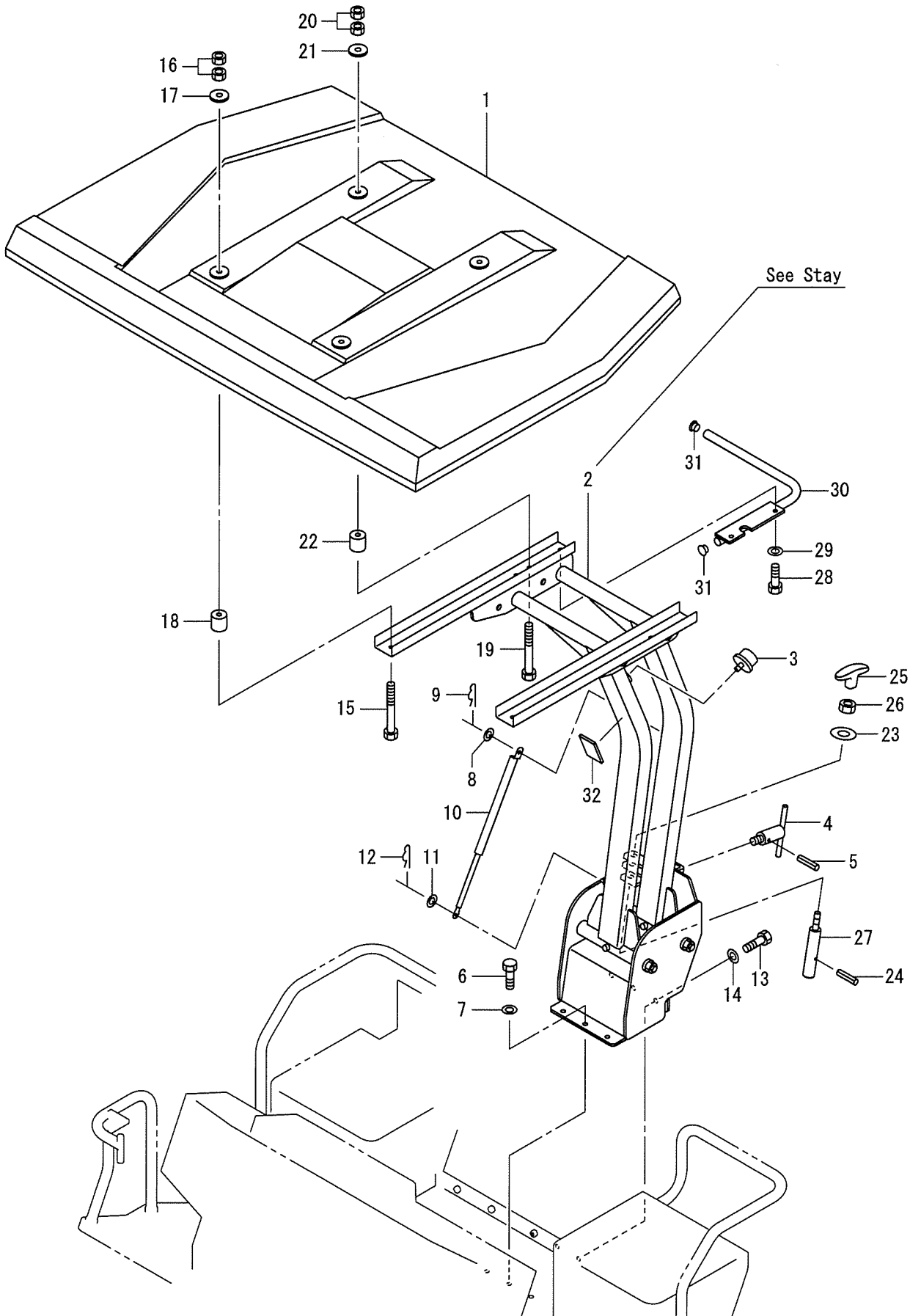

記号 Key No.	部品番号 Parts No.	部品名称	Parts Name	数量 Q'ty	備考 Remarks
1	4706-95000-0	キャノピー	CANOPY	1	
2	1634-63039-3	ステイ	STAY	1	
3	3460-08027-0	ダンパ	DAMPER	1	
4	1400-63018-0	ボルト	BOLT	1	
5	2150-06040-0	スプリングピン	SPRING PIN	1	
6	2100-12035-3	ボルト	BOLT	3	
7	2170-12032-2	ワッシャ	WASHER	3	
8	2170-08016-0	ワッシャ	WASHER	1	
9	3956-00011-0	Rピン	R-PIN	1	
10	4415-22000-3	ダンパ	DAMPER	1	
11	2170-08016-0	ワッシャ	WASHER	1	
12	3956-00011-0	Rピン	R-PIN	1	
13	2100-12035-3	ボルト	BOLT	3	
14	2170-12032-2	ワッシャ	WASHER	3	
15	2100-12100-1	ボルト	BOLT	2	
16	2120-12100-0	ナット	NUT	4	
17	3931-00259-0	ワッシャ	WASHER	2	
18	3460-49023-0	ホウシゴム	RUBBER ISOLATOR	2	
19	2100-12100-1	ボルト	BOLT	2	
20	2120-12100-0	ナット	NUT	4	
21	3931-00259-0	ワッシャ	WASHER	2	
22	3460-49023-0	ホウシゴム	RUBBER ISOLATOR	2	
23	2170-12030-1	ワッシャ	WASHER	1	
24	2150-06016-0	スプリングピン	SPRING PIN	1	
25	3424-00027-0	グリップ	GRIP	1	
26	2120-12100-0	ナット	NUT	1	
27	1632-63031-0	ピン	PIN	1	
28	2100-12040-1	ボルト	BOLT	2	
29	2170-12025-0	ワッシャ	WASHER	2	
30	1634-63033-0	バー	BAR	1	
31	4710-37000-0	プラグ	PLUG	2	
32	1634-63051-0	ラバー	RUBBER	1	

Assy (ステー) Assy (Stay)

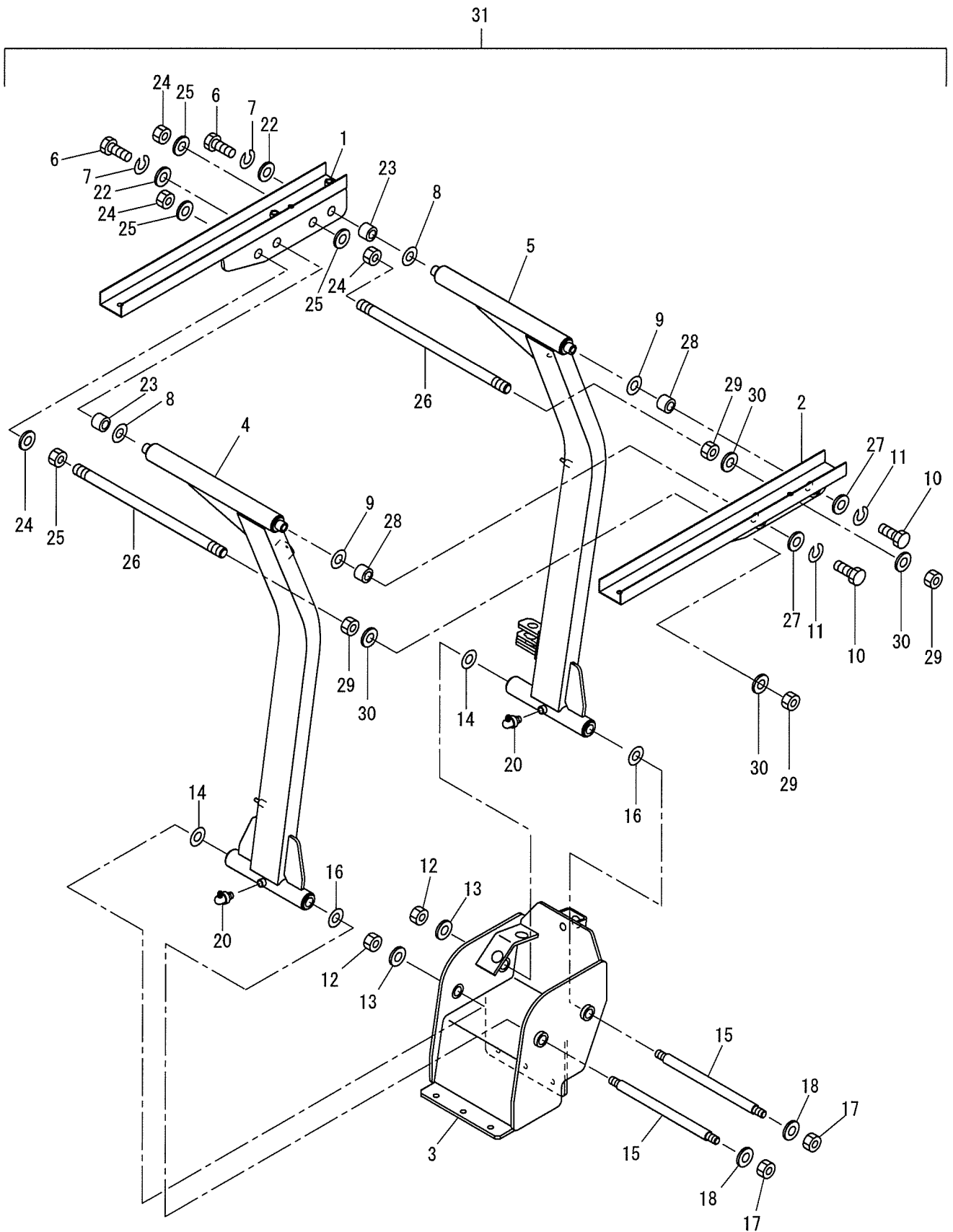

記号 Key No.	部品番号 Parts No.	部品名称	Parts Name	数量 Q'ty	備考 Remarks
1	1632-63046-0	ブラケット	BRACKET	1	
2	1632-63047-0	ブラケット	BRACKET	1	
3	1634-63037-0	ブラケット	BRACKET	1	
4	1634-63043-0	ステー	STAY	1	
5	1634-63044-0	ステー	STAY	1	
6	2100-12020-1	ボルト	BOLT	2	
7	2171-12030-0	スプリングワッシャ	SPRING WASHER	2	
8	3171-94022-0	ワッシャ	WASHER	2	
9	3171-94022-0	ワッシャ	WASHER	2	
10	2100-12020-1	ボルト	BOLT	2	
11	2171-12030-0	スプリングワッシャ	SPRING WASHER	2	
12	3120-01067-0	Uナット	U-NUT	2	
13	2170-20060-2	ワッシャ	WASHER	2	
14	3171-94022-0	ワッシャ	WASHER	2	
15	1634-63001-0	シャフト	SHAFT	2	
16	3171-94022-0	ワッシャ	WASHER	2	
17	3120-01067-0	Uナット	U-NUT	2	
18	2170-20060-2	ワッシャ	WASHER	2	
20	2472-02003-0	グリースニップル	GREASE NIPPLE	2	
22	2170-12030-1	ワッシャ	WASHER	2	
23	2580-25020-1	ブッシュ	BUSH	2	
24	2120-16130-0	ナット	NUT	4	
25	2170-16030-0	ワッシャ	WASHER	4	
26	1634-63045-0	バー	BAR	2	
27	2170-12030-1	ワッシャ	WASHER	2	
28	2580-25020-1	ブッシュ	BUSH	2	
29	2120-16130-0	ナット	NUT	4	
30	2170-16030-0	ワッシャ	WASHER	4	
31	1634-63039-3	ステー	STAY	1	

ロプス Rops

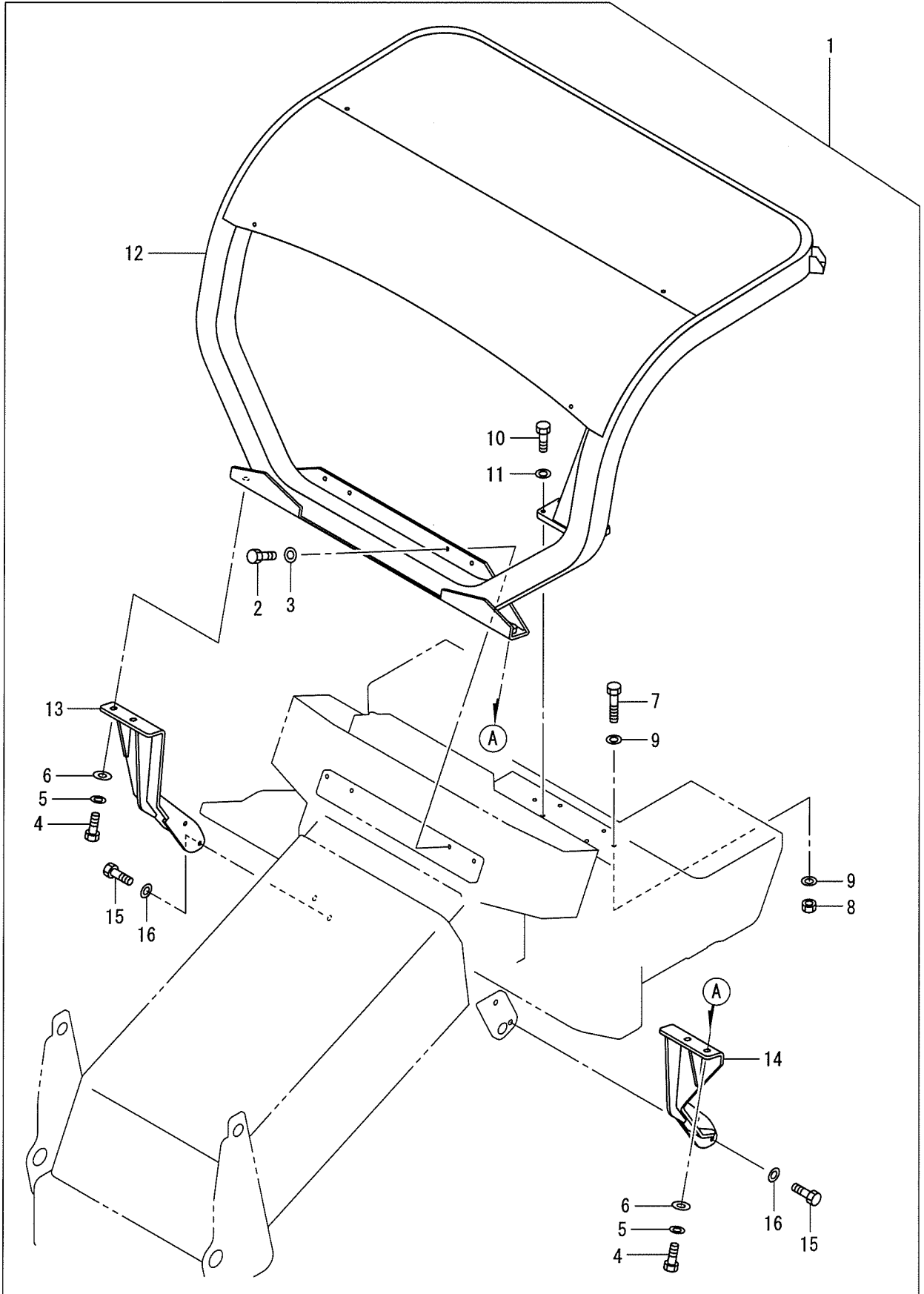

記号 Key No.	部品番号 Parts No.	部品名称	Parts Name	数量 Q'ty	備考 Remarks
1	4717-58000-0	ロプスASSY	ROPS ASSY	1	INC.2-16
2	4716-45003-0	ボルト	BOLT	4	
3	4716-45008-0	ワッシャ	WASHER	4	
4	4716-45006-0	ボルト	BOLT	4	
5	4716-45008-0	ワッシャ	WASHER	4	
6	4716-45009-0	ワッシャ	WASHER	4	
7	4716-45011-0	ボルト	BOLT	2	
8	4716-45010-0	ナット	NUT	2	
9	4716-45008-0	ワッシャ	WASHER	4	
10	4716-45004-0	ボルト	BOLT	4	
11	4716-45008-0	ワッシャ	WASHER	4	
12	4716-45000-0	ロプス	ROPS	1	
13	4716-45002-0	ブラケット	BRACKET	1	RH
14	4716-45001-0	ブラケット	BRACKET	1	LH
15	4716-45005-0	ボルト	BOLT	4	
16	4716-45008-0	ワッシャ	WASHER	4	

手摺 Hand Rail

Canopy

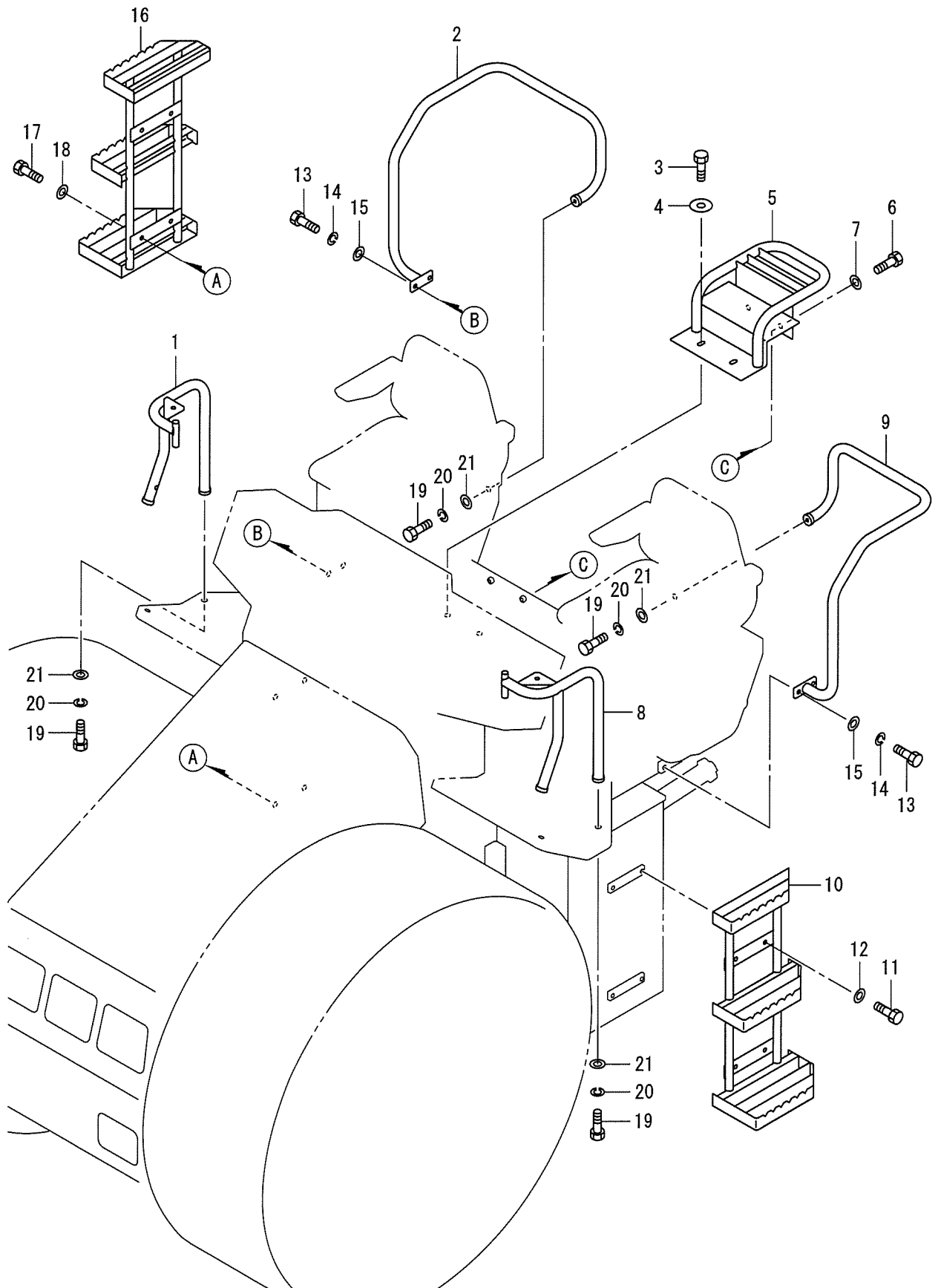

記号 Key No.	部品番号 Parts No.	部品名称	Parts Name	数量 Q'ty	備考 Remarks
1	1634-63030-0	テスリ	HAND RAIL	1	
2	1634-63048-0	テスリ	HAND RAIL	1	
3	2100-12030-1	ボルト	BOLT	2	
4	2170-12030-1	ワッシャ	WASHER	2	
5	1634-63036-0	ステップ	STEP	1	
6	2100-12030-1	ボルト	BOLT	2	
7	2170-12025-0	ワッシャ	WASHER	2	
8	1634-63029-0	テスリ	HAND RAIL	1	
9	1634-63049-0	テスリ	HAND RAIL	1	
10	1634-63031-0	ステップ	STEP	1	
11	2100-10020-1	ボルト	BOLT	4	
12	2170-10032-2	ワッシャ	WASHER	4	
13	2100-12030-1	ボルト	BOLT	4	
14	2171-12036-1	スプリングワッシャ	SPRING WASHER	4	
15	2170-12032-2	ワッシャ	WASHER	4	
16	1634-63032-0	ステップ	STEP	1	
17	2100-10020-1	ボルト	BOLT	4	
18	2170-10032-2	ワッシャ	WASHER	4	
19	2100-12030-3	ボルト	BOLT	6	
20	2171-12036-1	スプリングワッシャ	SPRING WASHER	6	
21	2170-12032-2	ワッシャ	WASHER	6	

手摺 Hand Rail

Rops

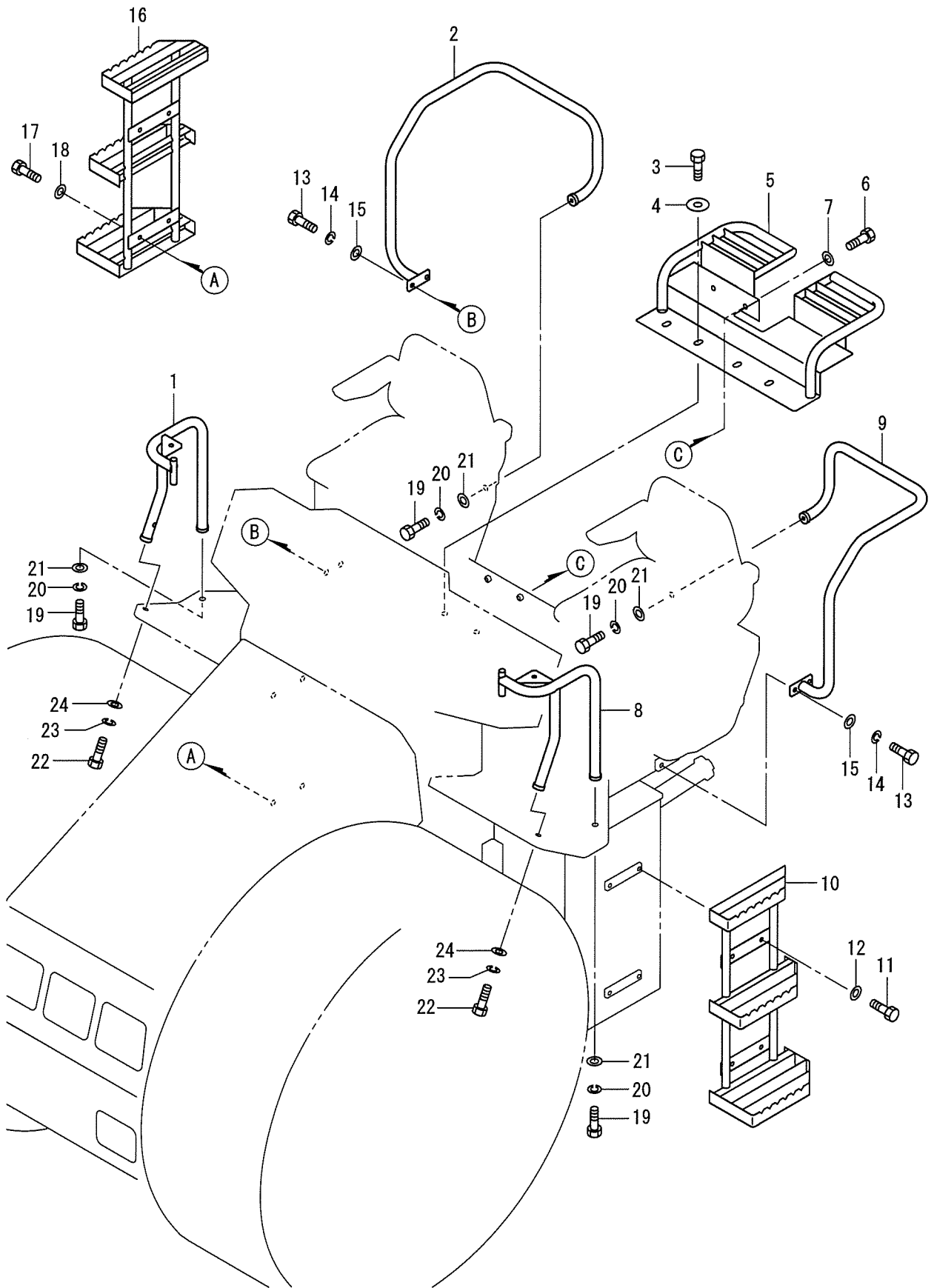

38手摺(口フス)
1R7 70102~79999

記号 Key No.	部品番号 Parts No.	部品名称	Parts Name	数量 Q'ty	備考 Remarks
1	1634-63030-0	テスリ	HAND RAIL	1	
2	1634-63048-0	テスリ	HAND RAIL	1	
3	2100-12030-1	ボルト	BOLT	4	
4	2170-12030-1	ワッシャ	WASHER	4	
5	1634-63018-1	ステップ	STEP	1	
6	2100-12030-1	ボルト	BOLT	4	
7	2170-12025-0	ワッシャ	WASHER	4	
8	1634-63029-0	テスリ	HAND RAIL	1	
9	1634-63049-0	テスリ	HAND RAIL	1	
10	1634-63031-0	ステップ	STEP	1	
11	2100-10020-1	ボルト	BOLT	4	
12	2170-10032-2	ワッシャ	WASHER	4	
13	2100-12030-1	ボルト	BOLT	4	
14	2171-12036-1	スプリングワッシャ	SPRING WASHER	4	
15	2170-12032-2	ワッシャ	WASHER	4	
16	1634-63032-0	ステップ	STEP	1	
17	2100-10020-1	ボルト	BOLT	4	
18	2170-10032-2	ワッシャ	WASHER	4	
19	2100-12035-3	ボルト	BOLT	2	
20	2171-12036-1	スプリングワッシャ	SPRING WASHER	2	
21	2170-12032-2	ワッシャ	WASHER	2	
22	2100-12030-3	ボルト	BOLT	4	
23	2171-12036-1	スプリングワッシャ	SPRING WASHER	4	
24	2170-12032-2	ワッシャ	WASHER	4	

泥除装置 (フロント) Scraper System (Front)

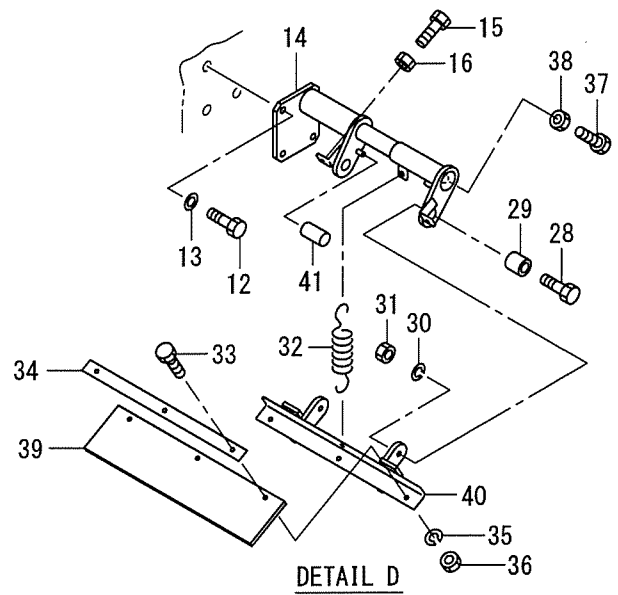
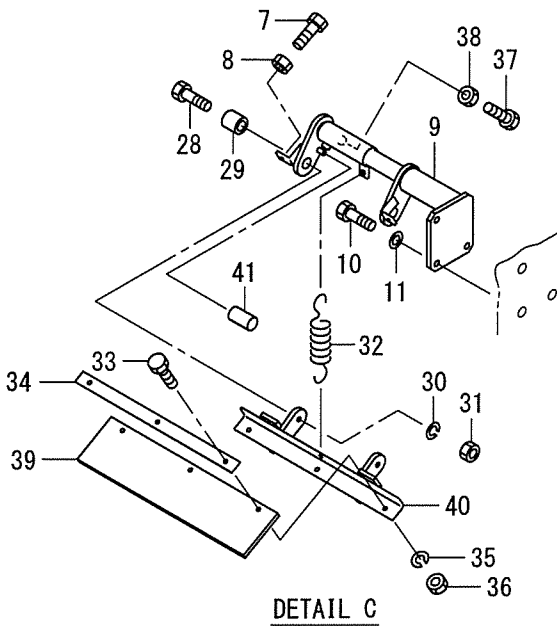
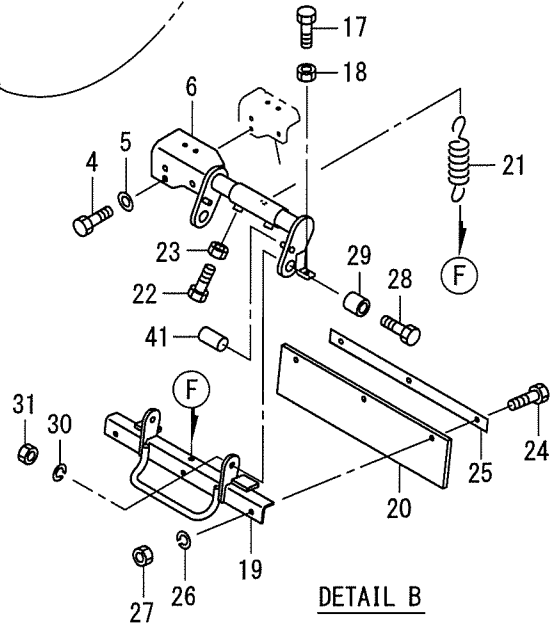
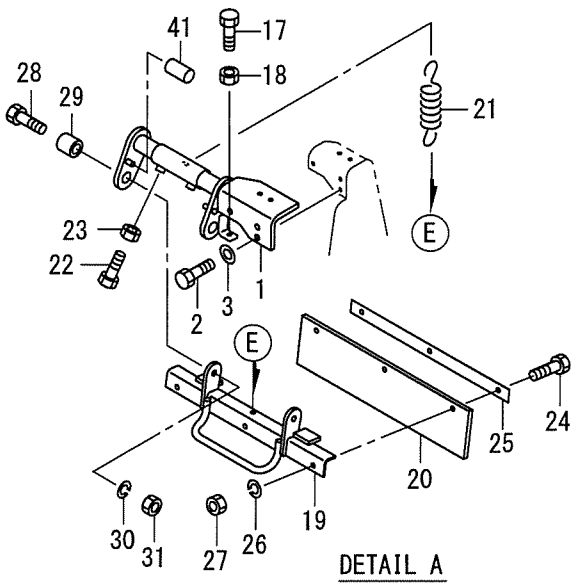
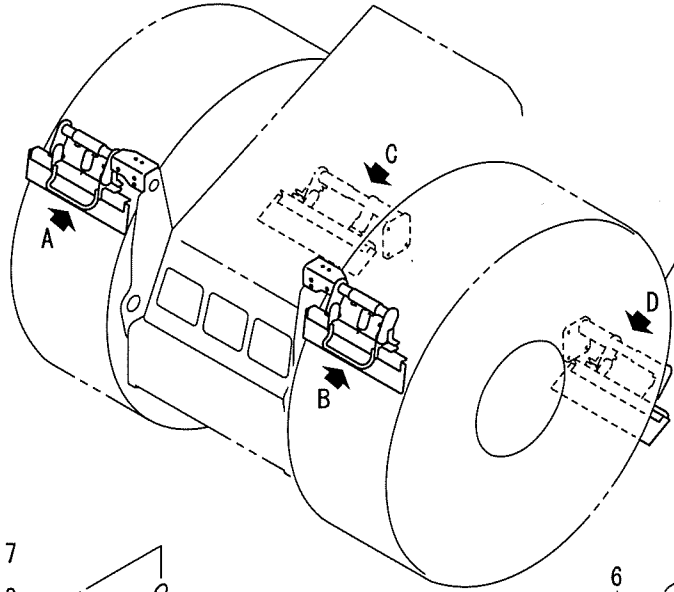

39泥除装置(フロント)
1R7 70102~79999

記号 Key No.	部品番号 Parts No.	部品名称	Parts Name	数量 Q'ty	備考 Remarks
1	1634-71018-0	ブラケット	BRACKET	1	
2	2100-12030-1	ボルト	BOLT	3	
3	2170-12032-2	ワッシャ	WASHER	3	
4	2100-12030-1	ボルト	BOLT	3	
5	2170-12032-2	ワッシャ	WASHER	3	
6	1634-71017-0	ブラケット	BRACKET	1	
7	3100-02062-0	ボルト	BOLT	2	
8	2120-10080-0	ナット	NUT	2	
9	1634-71019-0	ブラケット	BRACKET	1	
10	2100-12040-1	ボルト	BOLT	3	
11	2170-12032-2	ワッシャ	WASHER	3	
12	2100-12040-1	ボルト	BOLT	3	
13	2170-12032-2	ワッシャ	WASHER	3	
14	1634-71020-0	ブラケット	BRACKET	1	
15	3100-02062-0	ボルト	BOLT	2	
16	2120-10080-0	ナット	NUT	2	
17	3100-02062-0	ボルト	BOLT	4	
18	2120-10080-0	ナット	NUT	4	
19	1634-71007-1	ブラケット	BRACKET	2	
20	1632-71076-1	ブレード	BLADE	2	
21	3910-04014-0	スプリング	SPRING	2	
22	2100-10030-1	ボルト	BOLT	4	
23	2120-10080-0	ナット	NUT	4	
24	2100-10035-1	ボルト	BOLT	6	
25	1632-71077-0	プレート	PLATE	2	
26	2171-10025-0	スプリングワッシャ	SPRING WASHER	6	
27	2120-10080-0	ナット	NUT	6	
28	2100-12045-1	ボルト	BOLT	8	
29	1632-71138-0	カラー	COLLAR	8	
30	2171-12030-0	スプリングワッシャ	SPRING WASHER	8	
31	2120-12100-0	ナット	NUT	8	
32	3910-04014-0	スプリング	SPRING	2	
33	2100-10035-1	ボルト	BOLT	6	
34	1632-71077-0	プレート	PLATE	2	
35	2171-10025-0	スプリングワッシャ	SPRING WASHER	6	
36	2120-10080-0	ナット	NUT	6	
37	2100-10030-1	ボルト	BOLT	4	
38	2120-10080-0	ナット	NUT	4	
39	1632-71076-1	ブレード	BLADE	2	

39泥除装置(フロント)
1R7 70102~79999

記号 Key No.	部品番号 Parts No.	部品名称	Parts Name	数量 Q'ty	備考 Remarks
40	1634-71016-0	ブラケット	BRACKET	2	
41	2293-12002-2	ホース	HOSE	8	

メモ ---memo---

泥除装置 (リア) Scraper System (Rear)

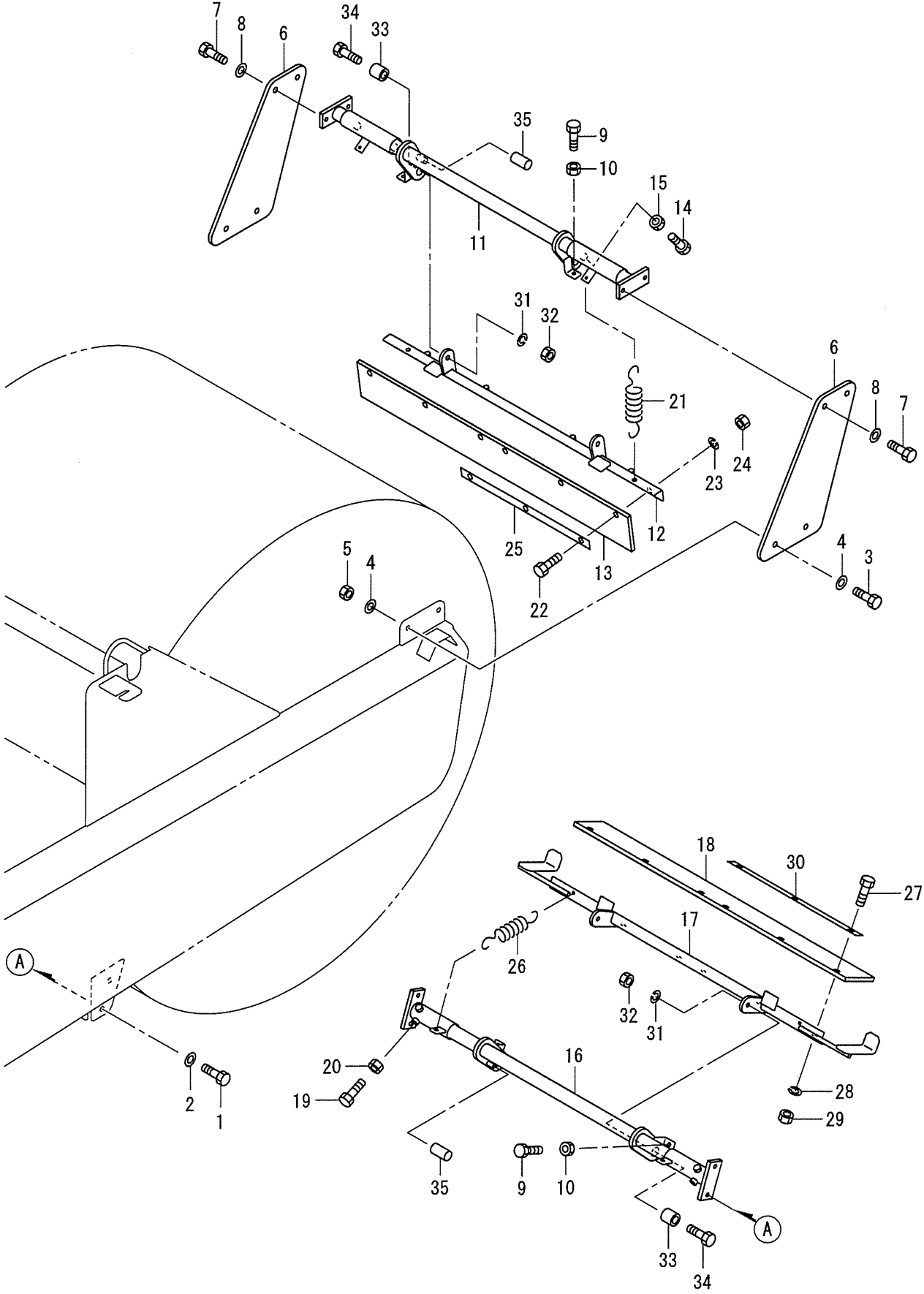

40泥除装置(リヤ)
1R7 70102~79999

記号 Key No.	部品番号 Parts No.	部品名称	Parts Name	数量 Q'ty	備考 Remarks
1	2100-12030-1	ボルト	BOLT	4	
2	2170-12032-2	ワッシャ	WASHER	4	
3	2100-12040-1	ボルト	BOLT	4	
4	2170-12032-2	ワッシャ	WASHER	8	
5	2120-12100-0	ナット	NUT	4	
6	1634-71014-0	ブラケット	BRACKET	2	
7	2100-12030-1	ボルト	BOLT	4	
8	2170-12032-2	ワッシャ	WASHER	4	
9	3100-02062-0	ボルト	BOLT	4	
10	2120-10080-0	ナット	NUT	4	
11	1634-71002-0	ブラケット	BRACKET	1	
12	1634-71004-1	ブラケット	BRACKET	1	
13	1634-71012-0	ブレード	BLADE	1	
14	2100-10030-1	ボルト	BOLT	4	
15	2120-10080-0	ナット	NUT	4	
16	1634-71015-0	ブラケット	BRACKET	1	
17	1634-71003-0	ブラケット	BRACKET	1	
18	1634-71012-0	ブレード	BLADE	1	
19	2100-10030-1	ボルト	BOLT	4	
20	2120-10080-0	ナット	NUT	4	
21	3910-04014-0	スプリング	SPRING	2	
22	2100-10035-1	ボルト	BOLT	6	
23	2171-10025-0	スプリングワッシャ	SPRING WASHER	6	
24	2120-10080-0	ナット	NUT	6	
25	1632-71077-0	プレート	PLATE	2	
26	3910-04014-0	スプリング	SPRING	2	
27	2100-10035-1	ボルト	BOLT	6	
28	2171-10025-0	スプリングワッシャ	SPRING WASHER	6	
29	2120-10080-0	ナット	NUT	6	
30	1632-71077-0	プレート	PLATE	2	
31	2171-12030-0	スプリングワッシャ	SPRING WASHER	4	
32	2120-12100-0	ナット	NUT	4	
33	1632-71138-0	カラー	COLLAR	4	
34	2100-12045-1	ボルト	BOLT	4	
35	2293-12002-2	ホース	HOSE	4	

泥除装置 (カバー) Scraper System (Cover)

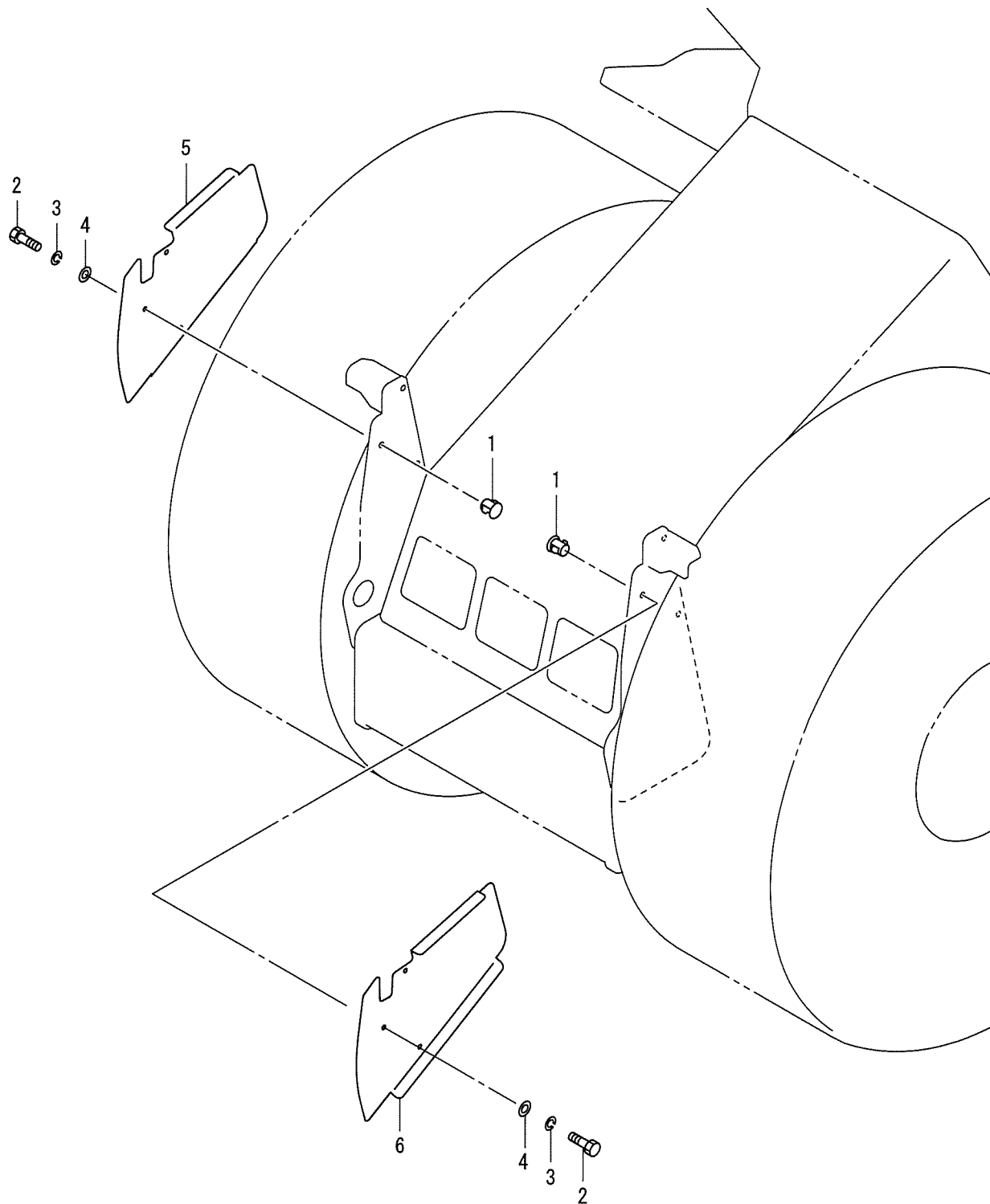

41泥除装置(カバー)
1R7 70102~79999

記号 Key No.	部品番号 Parts No.	部品名称	Parts Name	数量 Q'ty	備考 Remarks
1	4719-40000-0	プラグ	PLUG	6	
2	2100-08016-1	ボルト	BOLT	6	
3	2171-08020-0	スプリングワッシャ	SPRING WASHER	6	
4	2170-08020-1	ワッシャ	WASHER	6	
5	1634-71061-0	カバー	COVER	1	
6	1634-71062-0	カバー	COVER	1	

散水装置 Sprinkler System

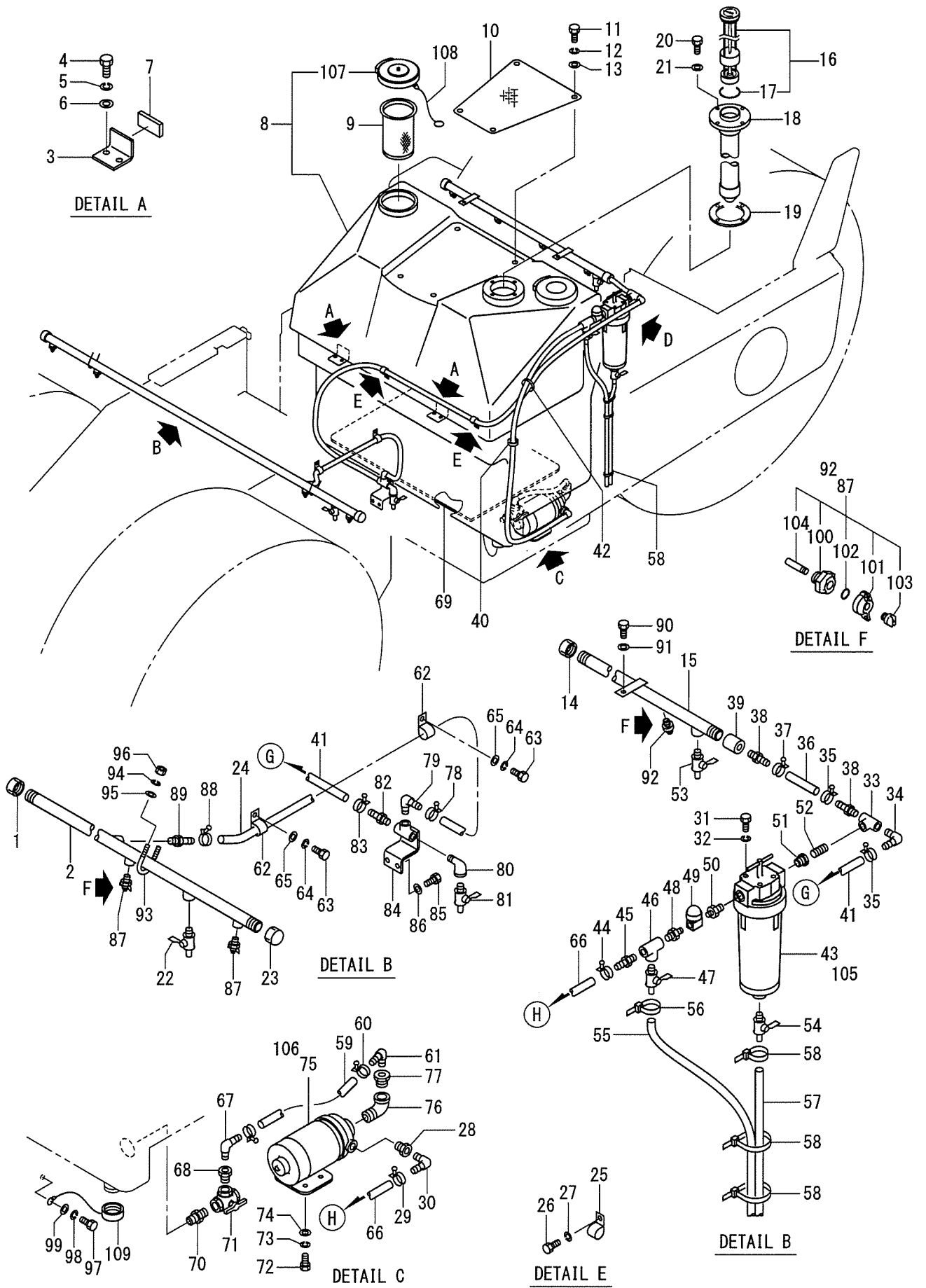

42散水装置
1R7 70102~79999

記号 Key No.	部品番号 Parts No.	部品名称	Parts Name	数量 Q'ty	備考 Remarks
1	3209-02007-0	キャップ	CAP	1	
2	1634-75019-0	パイプ	PIPE	1	
3	1632-75011-0	ブラケット	BRACKET	2	
4	2100-10020-1	ボルト	BOLT	4	
5	2171-10025-0	スプリングワッシャ	SPRING WASHER	4	
6	2170-10030-1	ワッシャ	WASHER	4	
7	1307-75044-0	ラバー	RUBBER	2	
8	4713-54000-0	タンクASSY	TANK ASSY	1	INC.107-109
9	4706-84000-0	ストレーナ	STRAINER	2	
10	1634-75002-1	プレート	PLATE	1	
11	2100-12030-1	ボルト	BOLT	4	
12	2171-12030-0	スプリングワッシャ	SPRING WASHER	4	
13	2170-12030-1	ワッシャ	WASHER	4	
14	3209-02007-0	キャップ	CAP	1	
15	1634-75014-0	パイプ	PIPE	1	
16	4712-76000-0	レベルゲージ	LEVEL GAUGE	1	INC.17
17	4712-76001-0	Oリング	O-RING	1	
18	4713-03000-1	パイプ	PIPE	1	
19	4712-83000-0	パッキン	PACKING	1	
20	3100-12191-0	ボルト	BOLT	4	
21	3931-00241-0	ワッシャ	WASHER	4	
22	2384-02002-0	コック	COCK	1	
23	3209-02007-0	キャップ	CAP	1	
24	2293-12118-0	ビニールホース	VINYL HOSE	1	
25	3416-02003-0	クランプ	CLAMP	2	
26	2100-08012-1	ボルト	BOLT	2	
27	2171-08020-0	スプリングワッシャ	SPRING WASHER	2	
28	3260-22149-0	ブッシング	BUSHING	1	
29	2291-00018-0	ホースバンド	HOSE CLAMP	1	
30	3292-11022-1	ホースニップル	HOSE NIPPLE	1	
31	2101-10025-1	ボルト	BOLT	2	
32	2171-10025-0	スプリングワッシャ	SPRING WASHER	2	
33	3224-01002-0	ティ	TEE	1	
34	3292-11022-1	ホースニップル	HOSE NIPPLE	1	
35	2291-00018-0	ホースバンド	HOSE CLAMP	2	
36	2293-12009-0	ビニールホース	VINYL HOSE	1	
37	2291-00018-0	ホースバンド	HOSE CLAMP	1	
38	2292-03127-0	ホースニップル	HOSE NIPPLE	2	
39	4706-89000-0	ソケット	SOCKET	1	

42散水装置

1R7 70102~79999

記号 Key No.	部品番号 Parts No.	部品名称	Parts Name	数量 Q'ty	備考 Remarks
40	3881-06021-0	グロメット	GROMMET	1	
41	2293-12228-0	ビニールホース	VINYL HOSE	1	
42	2898-00103-0	バンド	BAND	1	
43	4712-91000-0	フィルタ	FILTER	1	INC.105
44	2291-00018-0	ホースバンド	HOSE CLAMP	1	
45	2292-03127-0	ホースニップル	HOSE NIPPLE	1	
46	3224-01002-0	ティ	TEE	1	
47	2384-03002-0	コック	COCK	1	
48	3260-21171-0	ブッシング	BUSHING	1	
49	4715-90000-0	バルブ	VALVE	1	
50	3201-21010-0	ボールニップル	BALLEL NIPPLE	1	
51	3260-21148-0	ブッシング	BUSHING	1	
52	3201-01009-0	ニップル	NIPPLE	1	
53	2384-02002-0	コック	COCK	1	
54	4714-78000-0	コック	COCK	1	
55	2293-09100-2	ホース	HOSE	1	
56	2898-00103-0	バンド	BAND	1	
57	2293-09066-2	ホース	HOSE	1	
58	2898-00103-0	バンド	BAND	3	
59	2293-12027-0	ビニールホース	VINYL HOSE	1	
60	2291-00018-0	ホースバンド	HOSE CLAMP	1	
61	3292-11022-1	ホースニップル	HOSE NIPPLE	1	
62	3416-02048-0	クランプ	CLAMP	2	
63	2100-08012-1	ボルト	BOLT	2	
64	2171-08020-0	スプリングワッシャ	SPRING WASHER	2	
65	2170-08016-0	ワッシャ	WASHER	2	
66	2293-12175-0	ビニールホース	VINYL HOSE	1	
67	3292-11022-1	ホースニップル	HOSE NIPPLE	2	
68	3260-21148-0	ブッシング	BUSHING	2	
69	1632-75003-0	クッション	CUSHION	1	
70	3201-01011-0	ハレルニップル	BARREL NIPPLE	1	
71	3380-61018-0	コック	COCK	1	
72	2100-08020-1	ボルト	BOLT	4	
73	2171-08020-0	スプリングワッシャ	SPRING WASHER	4	
74	2170-08016-0	ワッシャ	WASHER	4	
75	4706-37000-1	ポンプ	PUMP	1	INC.106
76	2203-06006-5	エルボ	ELBOW	1	
77	3260-22149-0	ブッシング	BUSHING	1	
78	2291-00018-0	ホースバンド	HOSE CLAMP	1	

42散水装置
1R7 70102~79999

記号 Key No.	部品番号 Parts No.	部品名称	Parts Name	数量 Q'ty	備考 Remarks
79	3292-11022-1	ホースニップル	HOSE NIPPLE	1	
80	3223-21002-0	エルボ	ELBOW	1	
81	2384-03002-0	コック	COCK	1	
82	2292-03127-0	ホースニップル	HOSE NIPPLE	1	
83	2291-00018-0	ホースバンド	HOSE CLAMP	1	
84	1634-75016-0	ブラケット	BRACKET	1	
85	2100-10016-1	ボルト	BOLT	2	
86	2170-10020-0	ワッシャ	WASHER	2	
87	4710-41000-0A	ノズルASSY	NOZZLE ASSY	4	INC.100-104
88	2291-00018-0	ホースバンド	HOSE CLAMP	1	
89	2292-02127-0	ホースニップル	HOSE NIPPLE	1	
90	2100-10020-1	ボルト	BOLT	2	
91	2170-10020-0	ワッシャ	WASHER	2	
92	4710-41000-0A	ノズルASSY	NOZZLE ASSY	4	INC.100-104
93	3417-03016-0	Uボルト	U-BOLT	2	
94	2171-08025-1	スプリングワッシャ	SPRING WASHER	4	
95	2170-08016-0	ワッシャ	WASHER	4	
96	2120-08065-0	ナット	NUT	4	
97	2100-08016-1	ボルト	BOLT	1	
98	2171-08020-0	スプリングワッシャ	SPRING WASHER	1	
99	2170-08016-0	ワッシャ	WASHER	1	
100	4710-41001-0A	ボディ	BODY	8	
101	4710-41002-0A	キャップ	CAP	8	
102	4710-41003-0	Oリング	O-RING	8	
103	4710-41004-0	ノズル	NOZZLE	8	
104	4710-41005-0	ストレーナ	STRAINER	8	
105	4712-91002-0	ケース	CASE	1	
106	4706-37001-0	シールキット	SEAL KIT	1	
107	4703-26002-0	キャップ	CAP	2	
108	4703-26003-0	ロープ	ROPE	2	
109	4706-82016-0	キャップ	CAP	1	

電装品関係 (1)

Electrical Equipment (1)

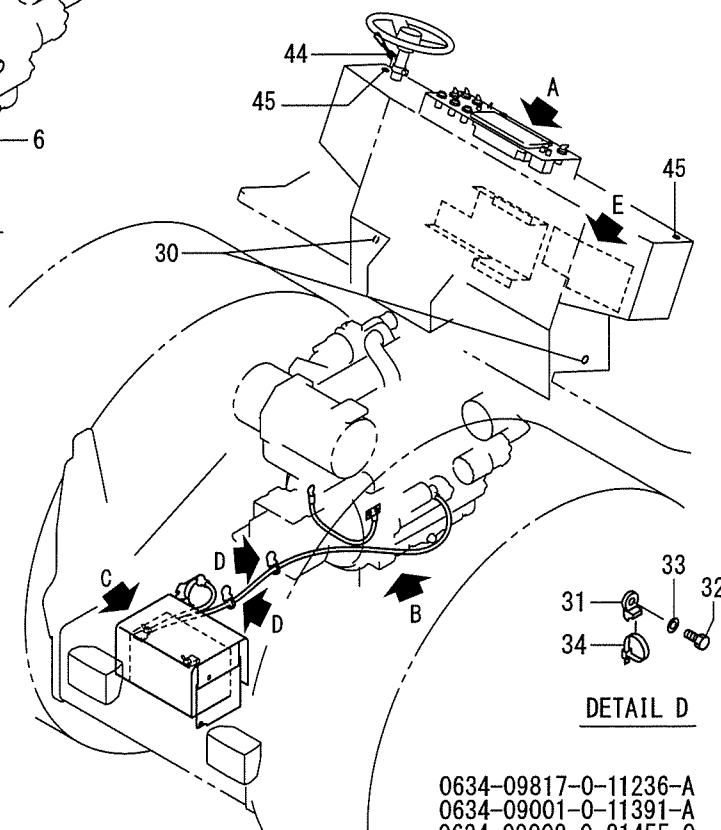
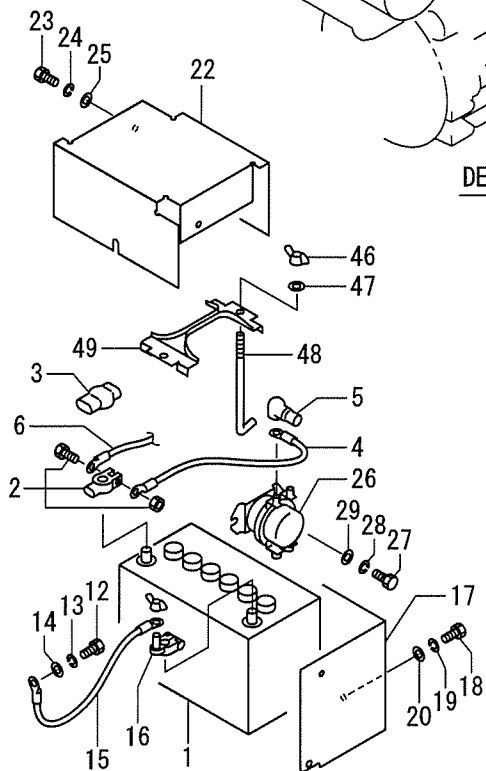
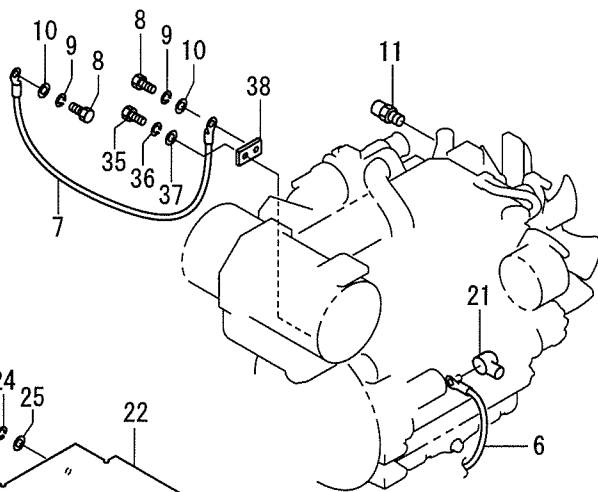
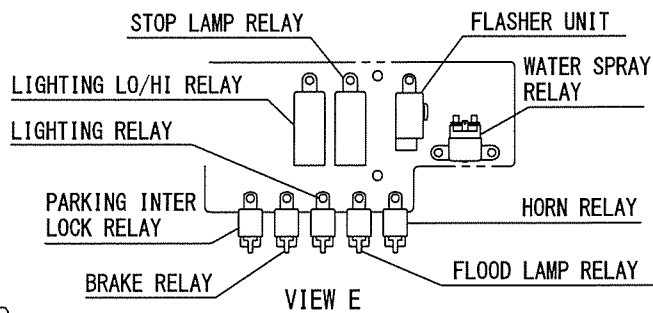
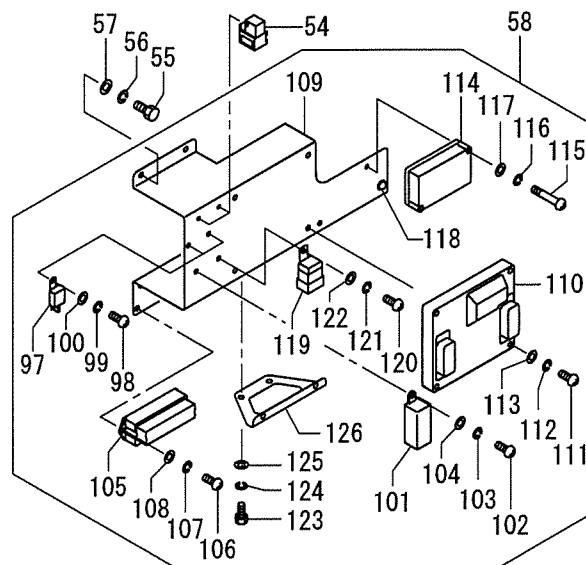
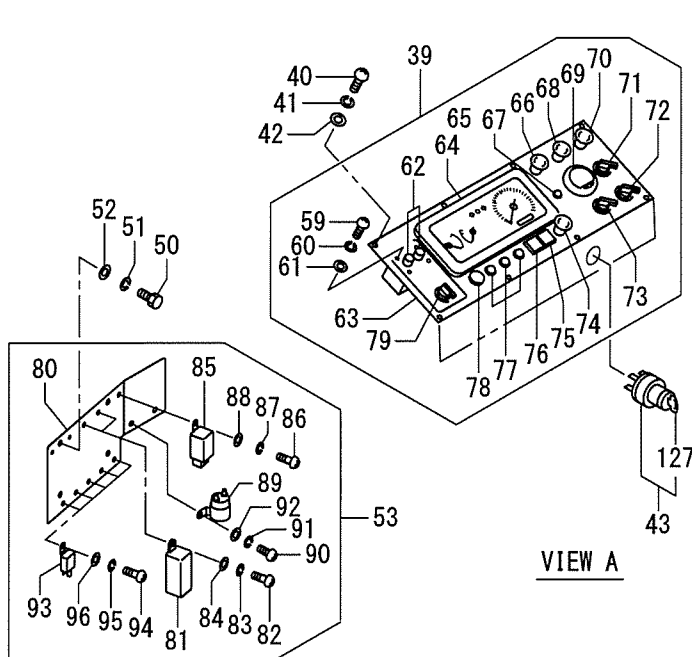

43電装品関係 1
1R7 70102~79999

記号 Key No.	部品番号 Parts No.	部品名称	Parts Name	数量 Q'ty	備考 Remarks
1	4906-11000-1	バッテリー	BATTERY	1	
2	4916-57000-0	バッテリーターミナル	TERMINAL ASSY	1	
3	4916-59000-0	ターミナルカバー	TERMINAL COVER	1	
4	2891-11025-0	バッテリーコード	CORD	1	(+)
5	2891-00001-5	ターミナルカバー	TERMINAL COVER	1	
6	3899-54108-1	コード	CORD	1	
7	2891-01055-0	バッテリーコード	BATTERY CORD	1	
8	2100-08012-1	ボルト	BOLT	2	
9	2171-08020-0	スプリングワッシャ	SPRING WASHER	2	
10	2170-08016-0	ワッシャ	WASHER	2	
11	4910-59000-0	サーモユニット	THERMO SENDING UNIT	1	
12	2100-08012-1	ボルト	BOLT	1	
13	2171-08020-0	スプリングワッシャ	SPRING WASHER	1	
14	2170-08016-0	ワッシャ	WASHER	1	
15	2891-01040-0	バッテリーコード	BATTERY CORD	1	(-)
16	2891-00016-3	バッテリーターミナル	TERMINAL ASSY	1	
17	1634-09114-1	カバー	COVER	1	
18	2100-08020-1	ボルト	BOLT	4	
19	2171-08020-0	スプリングワッシャ	SPRING WASHER	4	
20	2170-08016-0	ワッシャ	WASHER	4	
21	2891-00001-5	ターミナルカバー	TERMINAL COVER	1	
22	1634-09116-0	カバー	COVER	1	
23	2100-08020-1	ボルト	BOLT	2	
24	2171-08020-0	スプリングワッシャ	SPRING WASHER	2	
25	2170-08020-1	ワッシャ	WASHER	2	
26	2891-12004-9	バッテリーリレー	BATTERY RELAY	1	
27	2100-08025-1	ボルト	BOLT	2	
28	2171-08020-0	スプリングワッシャ	SPRING WASHER	2	
29	2170-08016-0	ワッシャ	WASHER	2	
30	4714-49000-0	プラグ	PLUG	2	
31	4710-93000-0	クランプ	CLAMP	2	
32	2100-08016-1	ボルト	BOLT	2	
33	2170-08016-0	ワッシャ	WASHER	2	
34	2898-00107-0	バンド	BAND	2	
35	2101-14035-1	ボルト	BOLT	1	
36	2171-14035-0	スプリングワッシャ	SPRING WASHER	1	
37	2170-14025-0	ワッシャ	WASHER	1	
38	1634-09057-0	ベース	BASE	1	
39	0634-09001-0	パネルASSY	PANEL ASSY	1	INC.59-79

記号 Key No.	部品番号 Parts No.	部品名称	Parts Name	数量 Q'ty	備考 Remarks
40	3180-20029-0	コネジ	SCREW	8	
41	3171-01009-0	スプリングワッシャ	SPRING WASHER	8	
42	3171-93037-0	ワッシャ	WASHER	8	
43	2820-00003-1	スイッチ	SWITCH	1	STARTER INC.127
44	4909-54000-0	ターンシグナルスイッチ	TURN SIGNAL SWITCH	1	
45	3881-03026-0	グロメット	GROMMET	2	
46	2140-06001-0	チョウナット	WING NUT	2	
47	2170-06016-0	ワッシャ	WASHER	2	
48	4912-00000-0	ロッド	ROD	2	
49	4908-94001-0	サポ-ト	SUPPORT	1	
50	2100-08016-1	ボ-ルト	BOLT	4	
51	2171-08020-0	スプリングワッシャ	SPRING WASHER	4	
52	2170-08016-0	ワッシャ	WASHER	4	
53	0634-09002-0	リレーパ-ネルASSY	RELAY PANEL ASSY	1	INC.80-96
54	4033-30008-0	リレー	RELAY	2	MAIN/STARTER
55	2100-08016-1	ボ-ルト	BOLT	4	
56	2171-08020-0	スプリングワッシャ	SPRING WASHER	4	
57	2170-08016-0	ワッシャ	WASHER	4	
58	0634-09003-1	コントローラユニットASSY	CONTROLLER UNIT ASS'	1	INC.97-126
59	3180-20043-0	コネジ	SCREW	4	
60	3171-00011-0	スプリングワッシャ	SPRING WASHER	4	
61	3171-90018-0	ワッシャ	WASHER	4	
62	4909-09000-0	タイマ	TIMER	1	
63	1634-09096-0	パ-ネル	PANEL	1	
64	4917-52000-0	コンビネ-ションメ-タ	COMBINATION METER	1	
65	2182-05008-2	ナベコネジ	SCREW	4	
66	2826-01011-1	スイッチ	SWITCH	1	FLOOD LAMP
67	4917-41000-0	パイロットランプ	PILOT LAMP	1	GREEN
68	4910-56000-0	スイッチ	SWITCH	1	HAZARD
69	4917-26000-0	インジケ-タ	INDICATOR	1	
70	2826-11111-2	スイッチ	SWITCH	1	PARKING
71	2828-00004-2	スイッチ	SWITCH	1	SPEED SHIFT
72	2828-01001-2	スイッチ	SWITCH	1	LIGHTING
73	2828-00004-1	スイッチ	SWITCH	1	
74	4917-27000-0	スイッチ	SWITCH	1	DPF
75	4917-24000-0	パイロットランプ	PILOT LAMP	1	DPF REQUEST
76	4917-25000-0	パイロットランプ	PILOT LAMP	1	DPF ACTIVE
77	1412-09048-0	パイロットランプ	PILOT LAMP	3	RED
78	4904-60000-0	カバ-	COVER	1	

記号 Key No.	部品番号 Parts No.	部品名称	Parts Name	数量 Q'ty	備考 Remarks
79	2828-01006-2	スイッチ	SWITCH	1	SPRINKLER
80	1634-09086-0	パネル	PANEL	1	
81	4908-91000-0	リレー	RELAY	2	
82	2182-06012-2	ナベコネジ	SCREW	2	
83	2171-06015-0	スプリングワッシャ	SPRING WASHER	2	
84	2170-06016-0	ワッシャ	WASHER	2	
85	4911-27000-0	フラッシュユニット	FLASHER UNIT	1	
86	2182-06012-2	ナベコネジ	SCREW	1	
87	2171-06015-0	スプリングワッシャ	SPRING WASHER	1	
88	2170-06016-0	ワッシャ	WASHER	1	
89	4910-32000-0	リレー	RELAY	1	
90	2182-06012-2	ナベコネジ	SCREW	2	
91	2171-06015-0	スプリングワッシャ	SPRING WASHER	2	
92	2170-06016-0	ワッシャ	WASHER	2	
93	4910-20000-0	リレー	RELAY	5	
94	2182-06012-2	ナベコネジ	SCREW	5	
95	2171-06015-0	スプリングワッシャ	SPRING WASHER	5	
96	2170-06016-0	ワッシャ	WASHER	5	
97	4910-20000-0	リレー	RELAY	2	NEUTRAL/LOAD
98	2182-06016-2	ナベコネジ	SCREW	2	
99	2171-06015-0	スプリングワッシャ	SPRING WASHER	2	
100	2170-06016-0	ワッシャ	WASHER	2	
101	4908-91000-0	リレー	RELAY	1	SPEED PULSE ON/OFF
102	2182-06016-2	ナベコネジ	SCREW	1	
103	2171-06015-0	スプリングワッシャ	SPRING WASHER	1	
104	2170-06016-0	ワッシャ	WASHER	1	
105	4911-77000-0	ヒューズボックス	FUSE BOX	1	
106	2182-06025-2	ナベコネジ	SCREW	2	
107	2171-06015-0	スプリングワッシャ	SPRING WASHER	2	
108	2170-06016-0	ワッシャ	WASHER	2	
109	1634-09110-0	ブラケット	BRACKET	1	
110	4033-37017-0	コントロールユニット	CONTROL UNIT	1	
111	2100-08030-1	ボルト	BOLT	4	
112	2171-08020-0	スプリングワッシャ	SPRING WASHER	4	
113	2170-08016-0	ワッシャ	WASHER	4	
114	4033-37018-0	コントロールユニット	CONTROL UNIT	1	
115	2182-06045-2	コネジ	SCREW	2	
116	2171-06015-0	スプリングワッシャ	SPRING WASHER	2	
117	2170-06016-0	ワッシャ	WASHER	2	

43電装品関係 1
1R7 70102~79999

記号 Key No.	部品番号 Parts No.	部品名称	Parts Name	数量 Q'ty	備考 Remarks
118	4917-41000-0	パイロットランプ	PILOT LAMP	1	GREEN
119	4033-30009-0	リレー	RELAY	1	GLOW
120	2182-06016-2	ナベコネジ	SCREW	1	
121	2171-06015-0	スプリングワッシャ	SPRING WASHER	1	
122	2170-06016-0	ワッシャ	WASHER	1	
123	2100-08020-1	ボルト	BOLT	2	
124	2171-08020-0	スプリングワッシャ	SPRING WASHER	2	
125	2170-08016-0	ワッシャ	WASHER	2	
126	1634-09113-0	クランプ	CLAMP	1	
127	2820-00003-0	キー	KEY	1	

メモ ---memo---

電装品関係 (2) Electrical Equipment (2)

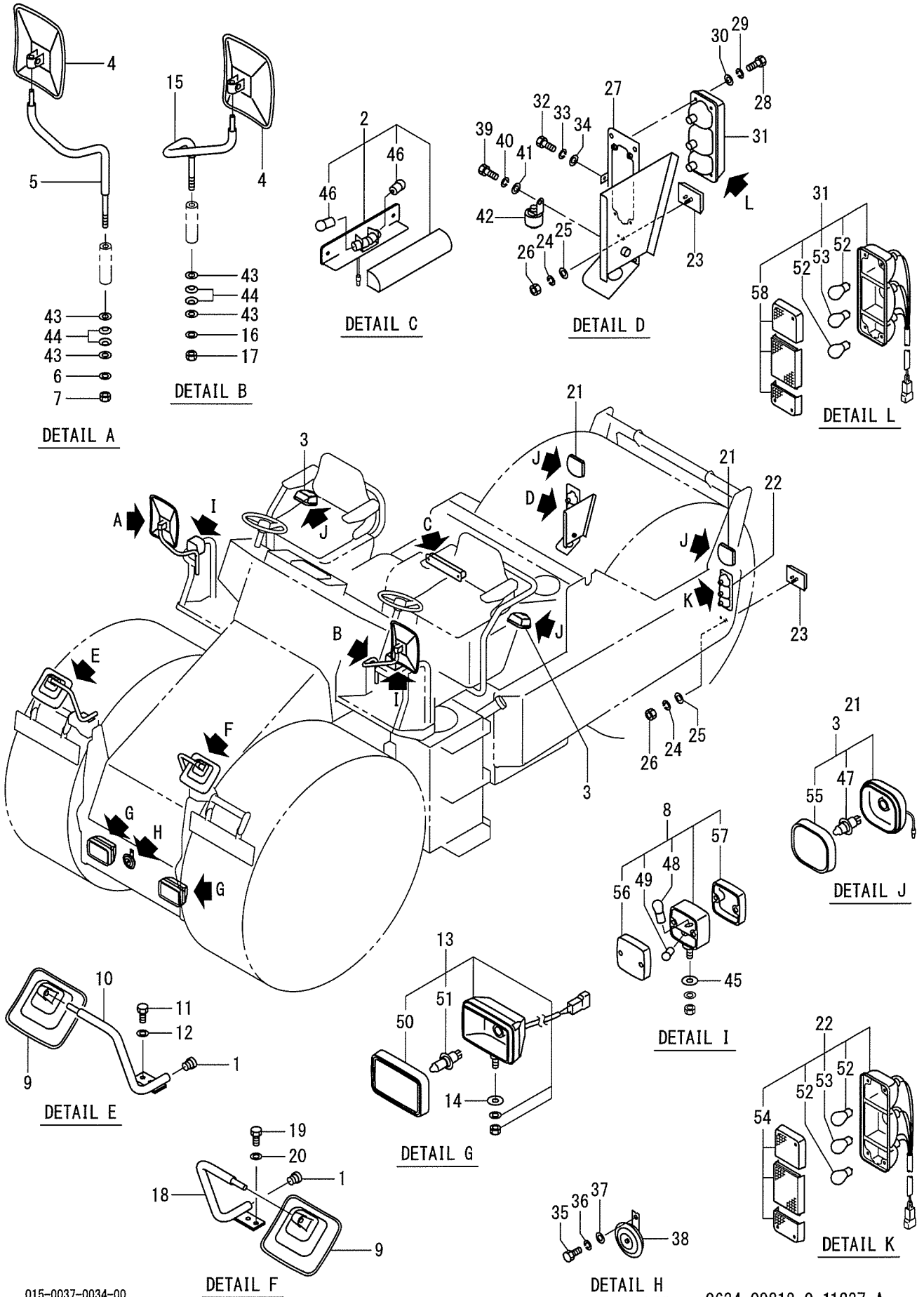

44電装品関係 2
1R7 70102~79999

記号 Key No.	部品番号 Parts No.	部品名称	Parts Name	数量 Q'ty	備考 Remarks
1	4710-37000-0	プラグ	PLUG	2	
2	2834-12002-0	ライセンスランプ	LICENCE LAMP	1	INC.46
3	4911-24000-0	ヘッドランプ	HEAD LAMP	2	INC.47_55
4	4706-87000-0	ミラー	MIRROR	2	
5	1634-09022-0	ステー	STAY	1	
6	2170-12025-0	ワッシャ	WASHER	1	
7	3120-01083-0	ナット	NUT	1	
8	4915-16000-0	コンビネーションランプ	COMBINATION LAMP	2	INC.48_49_56_57
9	4911-83000-0	ミラー	MIRROR	2	
10	1634-09023-1	ステー	STAY	1	(R.H.)
11	2100-10020-1	ボルト	BOLT	2	
12	2170-10020-0	ワッシャ	WASHER	2	
13	4915-19000-0	ヘッドランプ	HEAD LAMP	2	INC.50_51
14	2170-14025-0	ワッシャ	WASHER	2	
15	1634-09021-0	ステー	STAY	1	
16	2170-12025-0	ワッシャ	WASHER	1	
17	3120-01083-0	ナット	NUT	1	
18	1634-09024-1	ステー	STAY	1	(L.H.)
19	2100-10020-1	ボルト	BOLT	2	
20	2170-10020-0	ワッシャ	WASHER	2	
21	4911-24000-0	ヘッドランプ	HEAD LAMP	2	INC.47_55
22	4915-17000-0	コンビネーションランプ	COMBINATION LAMP	1	INC.52-54 (LH)
23	4913-74000-0	リフレクタ	REFLECTOR	2	
24	2171-06015-0	スプリングワッシャ	SPRING WASHER	2	
25	2170-06016-0	ワッシャ	WASHER	2	
26	2120-06050-0	ナット	NUT	2	
27	1634-09044-0	ブラケット	BRACKET	1	
28	2100-08012-1	ボルト	BOLT	4	
29	2171-08020-0	スプリングワッシャ	SPRING WASHER	4	
30	2170-08016-0	ワッシャ	WASHER	4	
31	4915-18000-0	コンビネーションランプ	COMBINATION LAMP	1	INC.52_53_58 (RH)
32	2100-08012-1	ボルト	BOLT	1	
33	2171-08020-0	スプリングワッシャ	SPRING WASHER	1	
34	2170-08016-0	ワッシャ	WASHER	1	
35	2100-08016-1	ボルト	BOLT	1	
36	2171-08020-0	スプリングワッシャ	SPRING WASHER	1	
37	2170-08016-0	ワッシャ	WASHER	1	
38	4908-86000-0	ホーン	HORN	1	
39	2100-08020-1	ボルト	BOLT	1	

44電装品関係 2
1R7 70102~79999

記号 Key No.	部品番号 Parts No.	部品名称	Parts Name	数量 Q'ty	備考 Remarks
40	2171-08020-0	スプリングワッシャ	SPRING WASHER	1	
41	2170-08016-0	ワッシャ	WASHER	1	
42	2853-00003-0	ブザー	BUZZER	1	
43	2170-12025-0	ワッシャ	WASHER	4	
44	2461-12001-0	サラハネ	CONED DISC SPRING	4	
45	2170-12025-0	ワッシャ	WASHER	2	
46	2849-12011-5	ハルブ	BULB	2	
47	4908-85001-0	ハルブ	BULB	2	12V55W
48	4913-92001-0	ハルブ	BULB	2	12V21W
49	4915-16001-0	ハルブ	BULB	2	12V5W
50	4909-48001-0	レンズ	LENS	2	
51	4915-19001-0	ハルブ	BULB	2	12V60/55W
52	4913-92001-0	ハルブ	BULB	2	12V21W
53	4913-92002-0	ハルブ	BULB	2	12V21/5W
54	4913-69003-0	レンズ	LENS	2	
55	4911-24001-0	レンズ	LENS	1	
56	4913-68002-0	レンズ	LENS	1	FRONT
57	4913-68001-0	レンズ	LENS	1	REAR
58	4913-70001-0	レンズ	LENS	1	

メモ ---memo---

電装品関係 (3)

Electrical Equipment (3)

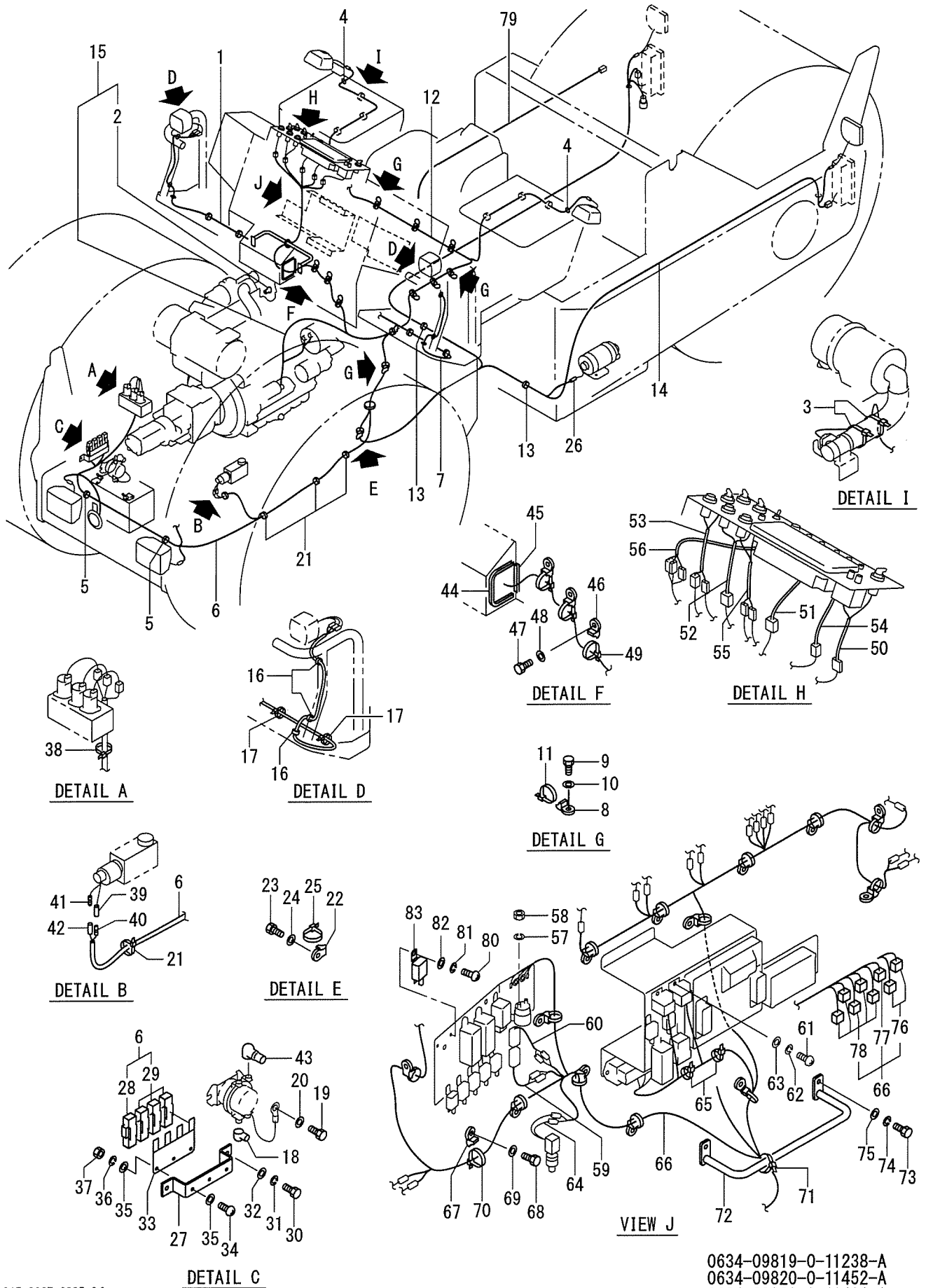

記号 Key No.	部品番号 Parts No.	部品名称	Parts Name	数量 Q'ty	備考 Remarks
1	1634-09048-0	ハーネス	HARNESS	1	
2	2891-00002-5	ターミナルカバー	TERMINAL COVER	2	
3	2898-00107-0	バンド	BAND	2	
4	3881-03004-0	グロメット	GROMMET	2	
5	2898-00107-0	バンド	BAND	2	
6	1634-09118-0	ハーネス	HARNESS	1	INC.28_29 FRONT FRAME
7	1634-09047-0	ハーネス	HARNESS	1	
8	4710-93000-0	クランプ	CLAMP	7	
9	2100-08012-1	ボルト	BOLT	7	
10	2170-08016-0	ワッシャ	WASHER	7	
11	2898-00107-0	バンド	BAND	7	
12	1634-09120-0	ハーネス	HARNESS	1	FLOOR BOARD
13	2898-00107-0	バンド	BAND	4	
14	1634-09121-0	ハーネス	HARNESS	1	REAR FRAME
15	1634-09119-0	ハーネス	HARNESS	1	INC.2 ENGINE
16	3881-03004-0	グロメット	GROMMET	6	
17	2898-00107-0	バンド	BAND	18	
18	2891-00002-5	ターミナルカバー	TERMINAL COVER	1	
19	2100-08012-1	ボルト	BOLT	1	
20	2170-08016-0	ワッシャ	WASHER	1	
21	2898-00107-0	バンド	BAND	5	
22	4710-93000-0	クランプ	CLAMP	1	
23	2100-08030-1	ボルト	BOLT	1	
24	2170-08016-0	ワッシャ	WASHER	1	
25	2898-00107-0	バンド	BAND	1	
26	3899-70103-0	コネクタ	CONNECTOR	1	
27	1634-09068-0	ブラケット	BRACKET	1	
28	4912-13000-0	ヒューズ	FUSE	1	75A
29	4911-34000-0	ヒューズ	FUSE	3	65A
30	2100-08012-1	ボルト	BOLT	2	
31	2171-08020-0	スプリングワッシャ	SPRING WASHER	2	
32	2170-08016-0	ワッシャ	WASHER	2	
33	1559-09018-0	ヒューズホルダ	FUSE HOLDER	1	
34	2182-05016-2	ナベコネジ	SCREW	3	
35	2170-05010-0	ワッシャ	WASHER	6	
36	2171-05013-0	スプリングワッシャ	SPRING WASHER	3	
37	2120-05040-0	ナット	NUT	3	
38	2898-00107-0	バンド	BAND	1	
39	4913-38000-0	ターミナル	TERMINAL	1	

45電装品関係 3
1R7 70102~79999

記号 Key No.	部品番号 Parts No.	部品名称	Parts Name	数量 Q'ty	備考 Remarks
40	4913-31000-0	キャップ	CAP	1	
41	1039-92176-0	ターミナル	TERMINAL	1	
42	4913-30000-0	キャップ	CAP	1	
43	2891-00001-5	ターミナルカバー	TERMINAL COVER	1	
44	2883-03224-0	ブッシュ	BUSH	1	
45	2883-03208-0	ブッシュ	BUSH	1	
46	4710-93000-0	クランプ	CLAMP	3	
47	2100-08012-1	ボルト	BOLT	3	
48	2170-08016-0	ワッシャ	WASHER	3	
49	2898-00107-0	バンド	BAND	3	
50	1308-09023-0	ハーネス	HARNESS	1	WATER SPRAY
51	1310-09008-0	ハーネス	HARNESS	1	DPF
52	1634-09124-0	ハーネス	HARNESS	1	HAZARD BACK BUZZER
53	1634-09125-0	ハーネス	HARNESS	1	SPEED CHG. P-BRAKE
54	1634-09123-0	ハーネス	HARNESS	1	ENGINE CHECK
55	1634-09122-0	ハーネス	HARNESS	1	FLOOD LAMP LIGHTING
56	1310-09006-0	ハーネス	HARNESS	1	STATER SW.
57	2171-06015-0	スプリングワッシャ	SPRING WASHER	2	
58	2120-06050-0	ナット	NUT	2	
59	1634-09027-0	ハーネス	HARNESS	1	
60	1634-09132-0	ハーネス	HARNESS	1	
61	2182-06012-2	ナベコネジ	SCREW	2	
62	2171-06015-0	スプリングワッシャ	SPRING WASHER	2	
63	2170-06016-0	ワッシャ	WASHER	2	
64	1634-09028-0	ハーネス	HARNESS	1	
65	2898-00107-0	バンド	BAND	2	
66	1634-09117-0	ハーネス	HARNESS	1	INC.76_77_78 MAIN
67	4710-93000-0	クランプ	CLAMP	14	
68	2100-08012-1	ボルト	BOLT	14	
69	2170-08016-0	ワッシャ	WASHER	14	
70	2898-00107-0	バンド	BAND	14	
71	2898-00107-0	バンド	BAND	1	
72	1634-09112-0	クランプ	CLAMP	1	
73	2100-08016-1	ボルト	BOLT	2	
74	2171-08020-0	スプリングワッシャ	SPRING WASHER	2	
75	2170-08016-0	ワッシャ	WASHER	2	
76	4905-51002-0	ヒューズ	FUSE	2	30A
77	4909-77001-0	ヒューズ	FUSE	1	20A
78	4911-30001-0	ヒューズ	FUSE	5	5A

45電装品関係 3
1R7 70102~79999

記号 Key No.	部品番号 Parts No.	部品名称	Parts Name	数量 Q'ty	備考 Remarks
79	1634-09126-1	ハーネス	HARNESS	1	
80	2182-06012-2	ナベコネジ	SCREW	1	
81	2171-06015-0	スプリングワッシャ	SPRING WASHER	1	
82	2170-06016-0	ワッシャ	WASHER	1	
83	4910-20000-0	リレー	RELAY	1	

アクセサリソケット Receptacle System

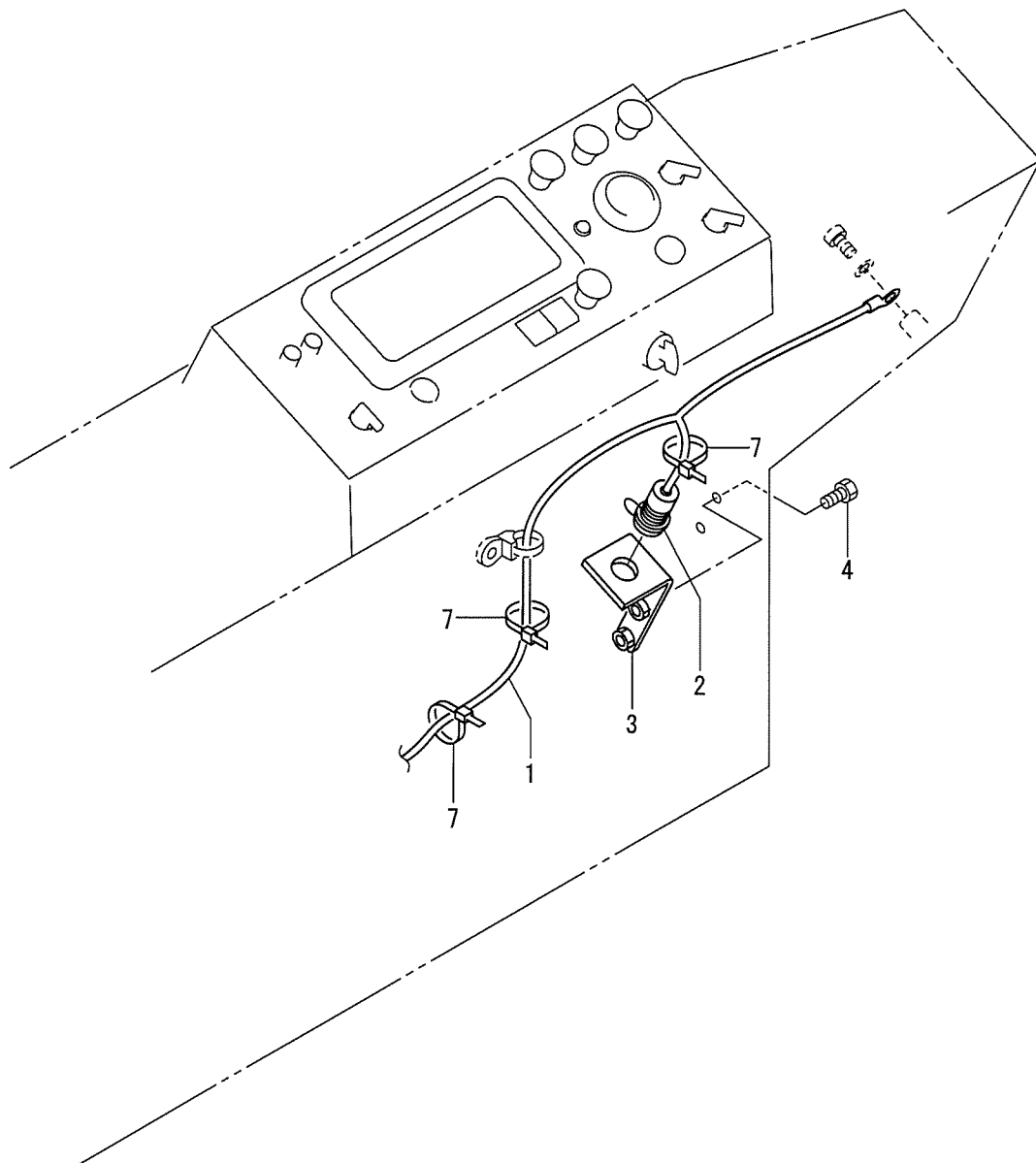

46アケサリソケット
1R7 70102~79999

記号 Key No.	部品番号 Parts No.	部品名称	Parts Name	数量 Q'ty	備考 Remarks
1	1634-70053-0	ハーネス	HARNESS	1	
2	4916-09000-0	ソケット	SOCKET	1	
3	1634-70052-0	ブラケット	BRACKET	1	
4	2100-08025-1	ホルト	BOLT	2	
7	2898-00104-0	バンド	BAND	4	

銘板 Name Plate

Dom.

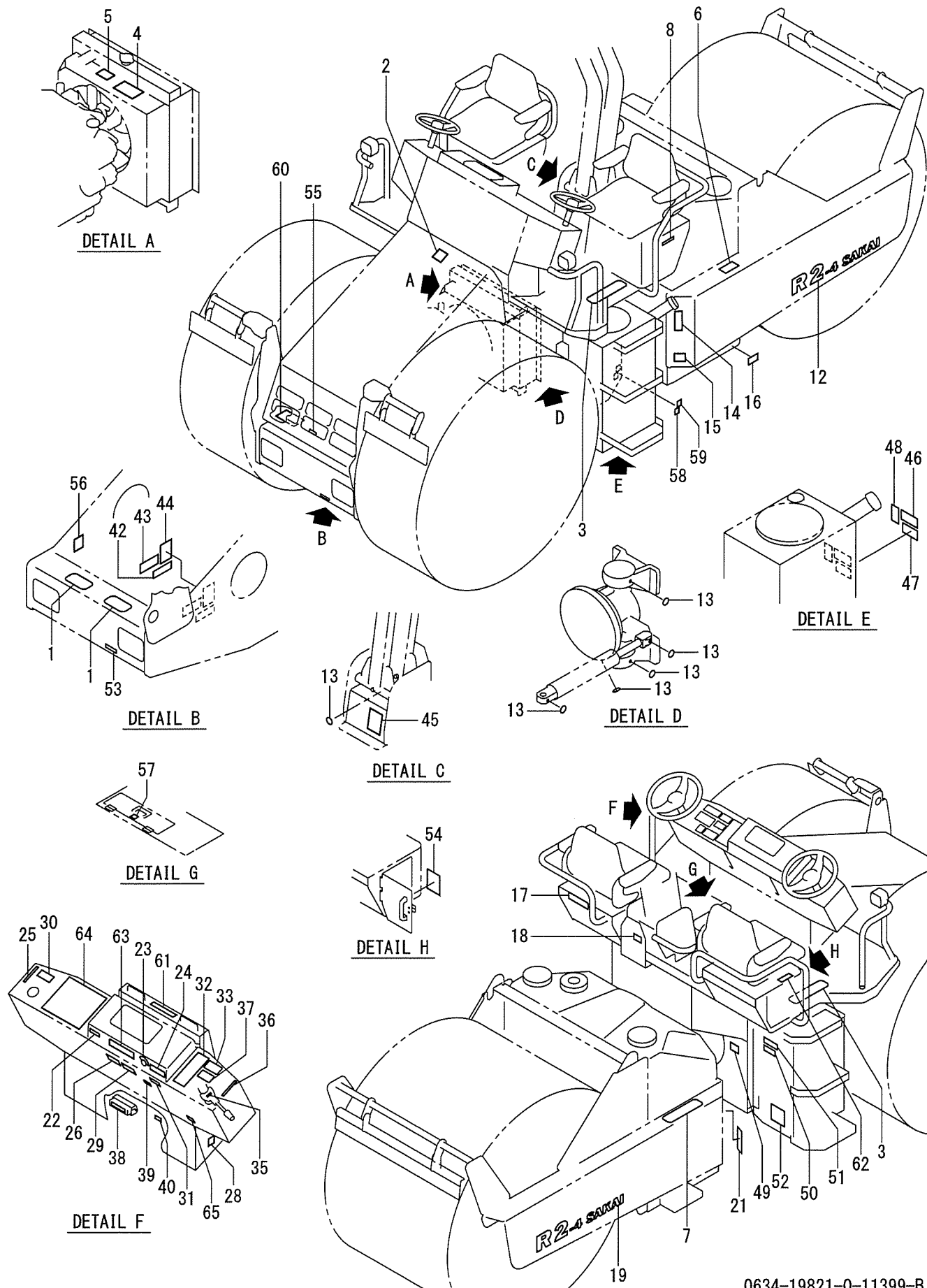

47銘板(Dom)
1R7 70102~79999

記号 Key No.	部品番号 Parts No.	部品名称	Parts Name	数量 Q'ty	備考 Remarks
1	1634-19004-0	シート	SHEET	2	
2	2998-00108-6	ステッカ	DECAL	1	のるな!
3	1632-19014-0	シート	SHEET	2	
4	2998-00161-6	ステッカ	DECAL	1	危険:巻込み、火傷
5	3998-14518-0	ステッカ	DECAL	1	クーラント混合割合
6	2998-00108-6	ステッカ	DECAL	1	のるな!
7	1632-19014-0	シート	SHEET	1	
8	3998-16487-0	ステッカ	DECAL	1	取説保管場所
12	1634-19049-0	ステッカ	DECAL	1	R2-4
13	3998-04030-0	ワッペン	SEAL	10	グリース
14	2998-00107-6	ステッカ	DECAL	1	危険:挟まれ注意
15	3998-16204-1	ステッカ	DECAL	1	散水凍結注意
16	3998-13550-0	ステッカ	DECAL	1	散水ドレーン
17	1634-19001-0	ステッカ	DECAL	1	最大積載量
18	1632-19013-0	ステッカ	DECAL	1	警告:日覆取扱時注意
19	1634-19049-0	ステッカ	DECAL	1	R2-4
21	2998-00107-6	ステッカ	DECAL	1	危険:挟まれ注意
22	3998-12580-0	ステッカ	DECAL	1	散水スイッチ
23	3998-22023-0	ステッカ	DECAL	1	スタータスイッチ
24	1308-19032-0	ステッカ	DECAL	1	エンジン始動
25	3998-11016-0	メイバン	NAME PLATE	1	前後進位置
26	1307-19007-0	ステッカ	DECAL	1	被ケン引時取扱い
28	3998-16658-0	ステッカ	DECAL	1	12V
29	1039-99049-1	ステッカ	DECAL	1	警告:ホース交換
30	3998-16003-1	ステッカ	DECAL	1	警告:左側席について
31	2998-01001-6	ステッカ	DECAL	1	警告:取説書を読む
32	3998-16482-0	ステッカ	DECAL	1	警告:運転上の注意
33	3998-16699-0	ステッカ	DECAL	1	警告:DPF
35	3998-12017-0	メイバン	NAME PLATE	1	方向指示
36	3998-11016-0	メイバン	NAME PLATE	1	前後進位置
37	3998-16729-0	ステッカ	DECAL	1	注意:DPF手動再生
38	1634-19051-0	ステッカ	DECAL	1	ヒューズボックス
39	3998-10148-0	ステッカ	DECAL	1	スロットル
40	1634-19054-0	ステッカ	DECAL	1	SUB-ECU POWER
42	1307-19007-0	ステッカ	DECAL	1	被ケン引時取扱い
43	1508-99004-0	ステッカ	DECAL	1	ブレーキ解除方法
44	3998-11618-0	ステッカ	DECAL	1	アンローダ バルブ操作
45	3998-16512-1	ステッカ	DECAL	1	警告:日覆取扱時注意
46	3998-14298-0	ステッカ	DECAL	1	軽油

記号 Key No.	部品番号 Parts No.	部品名称	Parts Name	数量 Q'ty	備考 Remarks
47	2998-96001-0	ステッカ	DECAL	1	注意: 指定燃料以外の給油禁
48	2998-00009-6	ステッカ	DECAL	1	危険: 火気厳禁
49	1632-19012-0	ステッカ	DECAL	1	注意: 給脂
50	3998-14548-0	ステッカ	DECAL	1	作動油グレード
51	3998-14249-0	ステッカ	DECAL	1	作動油
52	2998-00140-6	ステッカ	DECAL	1	警告: 排ガス吸込、火傷
53	3998-11258-0	ステッカ	DECAL	1	ブレーキ解除ボルト
54	1634-19052-0	ステッカ	DECAL	1	注意: エアクリーナ
55	1634-19008-0	ステッカ	DECAL	1	フードラッチ操作
56	3998-16658-0	ステッカ	DECAL	1	12V
57	1634-19053-0	ステッカ	DECAL	1	エンジンオイルグレード
58	3998-10549-0	ステッカ	DECAL	1	エンジンドレーン
59	3998-10553-0	ステッカ	DECAL	1	ラジエータドレーン
60	2998-00160-6	ステッカ	DECAL	1	警告: 巻き込み、火傷
61	1634-19062-0	ステッカ	DECAL	1	自動再生中回転数
62	1634-19063-0	ステッカ	DECAL	1	座席調整方法
63	1634-19061-0	ステッカ	DECAL	1	作業回転数
64	1634-19060-0	ステッカ	DECAL	1	DPF取扱
65	3998-16694-0	ステッカ	DECAL	1	12V/120W

メモ ---memo---

銘板 Name Plate

Exp.

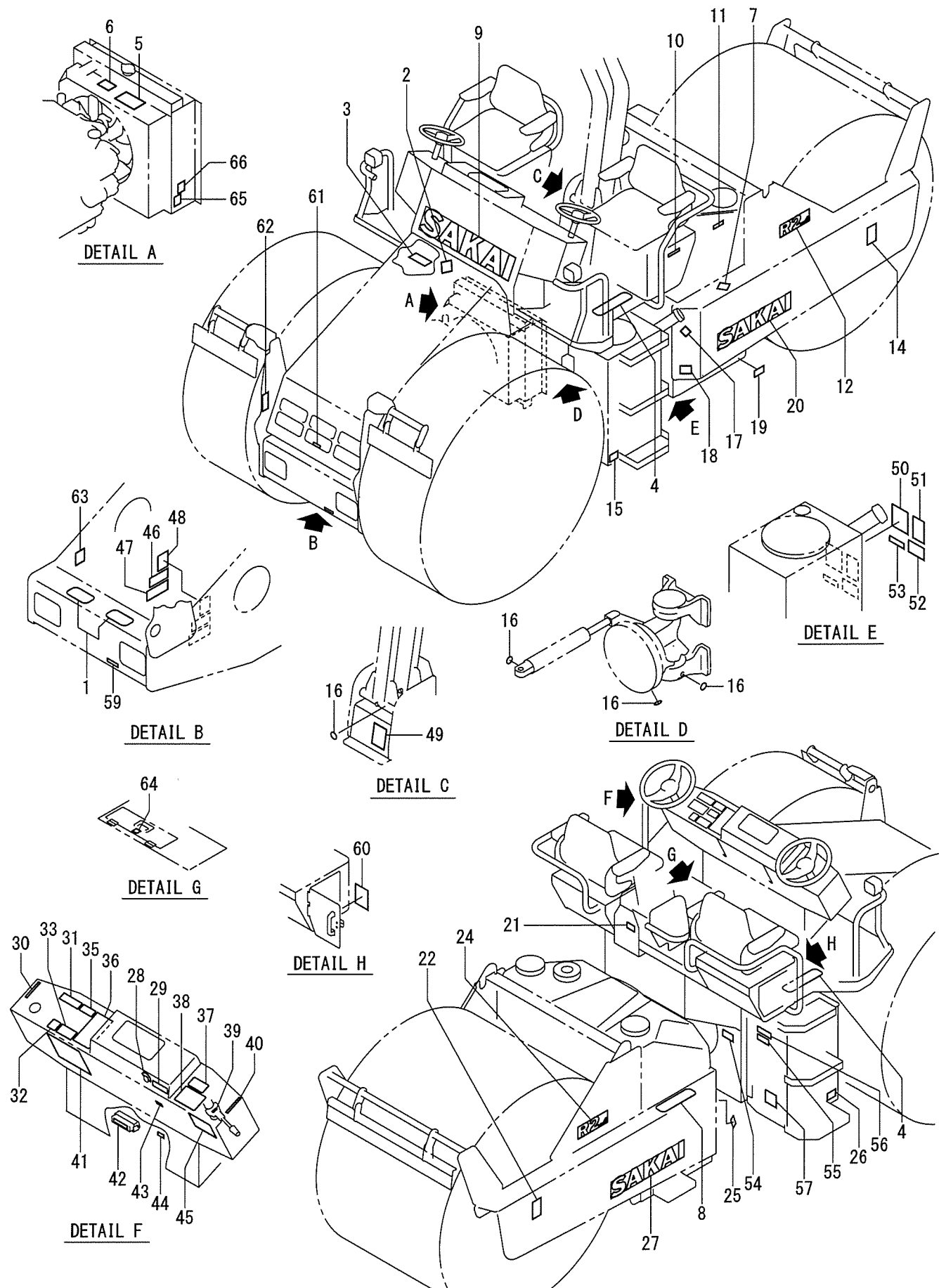

記号 Key No.	部品番号 Parts No.	部品名称	Parts Name	数量 Q'ty	備考 Remarks
1	1634-19004-0	シート	SHEET	2	
2	3998-36003-0	ステッカ	DECAL	1	DANGER
3	3998-16499-0	ステッカ	DECAL	1	WARNING
4	1632-19014-0	シート	SHEET	2	
5	3998-16502-0	ステッカ	DECAL	1	DANGER
6	3998-14521-0	ステッカ	DECAL	1	COOLANT
7	3998-36003-0	ステッカ	DECAL	1	DANGER
8	1632-19014-0	シート	SHEET	1	
9	2998-02316-0	ステッカ	DECAL	1	SAKAI
10	3998-16494-0	ステッカ	DECAL	1	MANUAL BOX
11	3998-14449-1	ステッカ	DECAL	2	WATER
12	1634-19056-0	ステッカ	DECAL	1	R2-4
14	3998-17215-0	ステッカ	DECAL	1	LIFT POINT
15	3998-10562-0	ステッカ	DECAL	1	FUEL DRAIN
16	3998-04098-0	ワッパ ^ン	SEAL	10	GREASE
17	3998-36002-0	ステッカ	DECAL	1	WARNING
18	3998-16205-0	ステッカ	DECAL	1	FREEZE ATTENTION
19	1634-19015-0	ステッカ	DECAL	1	TANK DRAIN
20	2998-02313-0	ステッカ	DECAL	1	SAKAI
21	1632-19017-0	ステッカ	DECAL	1	WARNING:CANOPY
22	3998-17215-0	ステッカ	DECAL	1	LIFT POINT
24	1634-19056-0	ステッカ	DECAL	1	R2-4
25	3998-36002-0	ステッカ	DECAL	1	WARNING
26	3998-15564-0	ステッカ	DECAL	1	HYDRAULIC OIL
27	2998-02313-0	ステッカ	DECAL	1	SAKAI
28	3998-20031-0	ステッカ	DECAL	1	KEY SWITCH
29	1620-19028-0	ステッカ	DECAL	1	ENGINE START
30	3998-11016-0	メイパ ^ン	NAME PLATE	1	REVERSING LEVER
31	1634-19012-0	ステッカ	DECAL	1	TOWING
32	3998-16658-0	ステッカ	DECAL	2	12V
33	3998-16511-0	ステッカ	DECAL	1	WARNING
35	3998-16497-1	ステッカ	DECAL	1	WARNING
36	3998-16503-1	ステッカ	DECAL	1	DANGER
37	3998-16700-0	ステッカ	DECAL	1	WARNING:DPF
38	1310-19005-0	ステッカ	DECAL	1	DPF
39	3998-12017-0	メイパ ^ン	NAME PLATE	1	TURN SIGNAL
40	3998-11016-0	メイパ ^ン	NAME PLATE	1	REVERSING LEVER
41	1634-19059-0	ステッカ	DECAL	1	MAINTENANCE CHART
42	1634-19051-0	ステッカ	DECAL	1	FUSE BOX

記号 Key No.	部品番号 Parts No.	部品名称	Parts Name	数量 Q'ty	備考 Remarks
43	3998-10148-0	ステッカ	DECAL	1	THROTTLE
44	1634-19054-0	ステッカ	DECAL	1	SUB-ECU
45	1634-19057-0	ステッカ	DECAL	1	DPF OPERATION
46	1634-19012-0	ステッカ	DECAL	1	TOWING
47	1508-99005-0	ステッカ	DECAL	1	BRAKE RELEASE
48	3998-11620-0	ステッカ	DECAL	1	UNLOAD VALVE
49	3998-16524-1	ステッカ	DECAL	1	WARNING:CANOPY
50	3998-16501-0	ステッカ	DECAL	1	DANGER
51	3998-14644-0	ステッカ	DECAL	1	DIESEL FUEL
52	2998-96001-1	ステッカ	DECAL	1	SPECIFIED FUEL ONLY
53	3998-16672-0	ステッカ	DECAL	1	LOW SULFUR FUEL
54	3998-16507-1	ステッカ	DECAL	1	CAUTION
55	3998-14239-0	ステッカ	DECAL	1	HYDRAULIC OIL
56	3998-14250-0	ステッカ	DECAL	1	HYDRAULIC OIL
57	3998-16500-0	ステッカ	DECAL	1	WARNING
59	3998-11259-0	ステッカ	DECAL	1	BRAKE RELEASE BOLT
60	1634-19058-0	ステッカ	DECAL	1	
61	1634-19008-0	ステッカ	DECAL	1	HOOD LATCH
62	3998-17215-0	ステッカ	DECAL	2	LIFT POINT
63	3998-16658-0	ステッカ	DECAL	2	12V
64	1634-19053-0	ステッカ	DECAL	1	ENGINE OIL
65	1634-19014-0	ステッカ	DECAL	1	ENG.OIL DRAIN
66	1634-19013-0	ステッカ	DECAL	1	RADIATOR DRAIN

メモ ---memo---

銘板 Name Plate

APPLIED MODEL
R2H-4

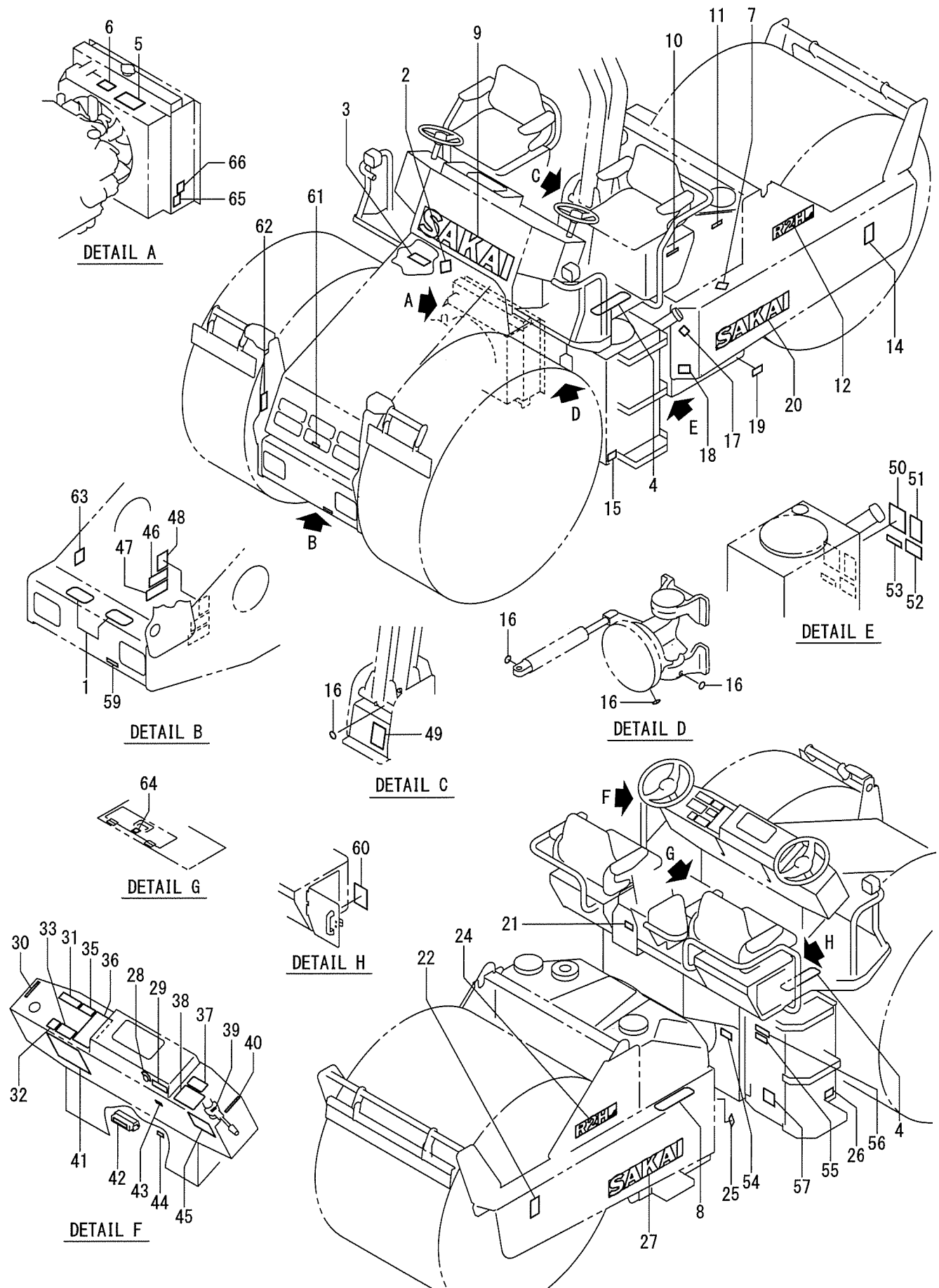

49銘板(R2H-4)
1R7 70102~79999

記号 Key No.	部品番号 Parts No.	部品名称	Parts Name	数量 Q'ty	備考 Remarks
1	1634-19004-0	シート	SHEET	2	
2	3998-36003-0	ステッカ	DECAL	1	DANGER
3	3998-16499-0	ステッカ	DECAL	1	WARNING
4	1632-19014-0	シート	SHEET	2	
5	3998-16502-0	ステッカ	DECAL	1	DANGER
6	3998-14521-0	ステッカ	DECAL	1	COOLANT
7	3998-36003-0	ステッカ	DECAL	1	DANGER
8	1632-19014-0	シート	SHEET	1	
9	2998-02316-0	ステッカ	DECAL	1	SAKAI
10	3998-16494-0	ステッカ	DECAL	1	MANUAL BOX
11	3998-14449-1	ステッカ	DECAL	2	WATER
12	1634-19067-0	ステッカ	DECAL	1	R2H-4
14	3998-17215-0	ステッカ	DECAL	1	LIFT POINT
15	3998-10562-0	ステッカ	DECAL	1	FUEL DRAIN
16	3998-04098-0	ワッペン	SEAL	10	GREASE
17	3998-36002-0	ステッカ	DECAL	1	WARNING
18	3998-16205-0	ステッカ	DECAL	1	FREEZE ATTENTION
19	1634-19015-0	ステッカ	DECAL	1	TANK DRAIN
20	2998-02313-0	ステッカ	DECAL	1	SAKAI
21	1632-19017-0	ステッカ	DECAL	1	WARNING:CANOPY
22	3998-17215-0	ステッカ	DECAL	1	LIFT POINT
24	1634-19067-0	ステッカ	DECAL	1	R2H-4
25	3998-36002-0	ステッカ	DECAL	1	WARNING
26	3998-15564-0	ステッカ	DECAL	1	HYDRAULIC OIL
27	2998-02313-0	ステッカ	DECAL	1	SAKAI
28	3998-20031-0	ステッカ	DECAL	1	KEY SWITCH
29	1620-19028-0	ステッカ	DECAL	1	ENGINE START
30	3998-11016-0	メイバン	NAME PLATE	1	REVERSING LEVER
31	1634-19012-0	ステッカ	DECAL	1	TOWING
32	3998-16658-0	ステッカ	DECAL	2	12V
33	3998-16511-0	ステッカ	DECAL	1	WARNING
35	3998-16497-1	ステッカ	DECAL	1	WARNING
36	3998-16503-1	ステッカ	DECAL	1	DANGER
37	3998-16700-0	ステッカ	DECAL	1	WARNING:DPF
38	1310-19005-0	ステッカ	DECAL	1	DPF
39	3998-12017-0	メイバン	NAME PLATE	1	TURN SIGNAL
40	3998-11016-0	メイバン	NAME PLATE	1	REVERSING LEVER
41	1634-19059-0	ステッカ	DECAL	1	MAINTENANCE CHART
42	1634-19051-0	ステッカ	DECAL	1	FUSE BOX

記号 Key No.	部品番号 Parts No.	部品名称	Parts Name	数量 Q'ty	備考 Remarks
43	3998-10148-0	ステッカ	DECAL	1	THROTTLE
44	1634-19054-0	ステッカ	DECAL	1	SUB-ECU
45	1634-19057-0	ステッカ	DECAL	1	DPF OPERATION
46	1634-19012-0	ステッカ	DECAL	1	TOWING
47	1508-99005-0	ステッカ	DECAL	1	BRAKE RELEASE
48	3998-11620-0	ステッカ	DECAL	1	UNLOAD VALVE
49	3998-16524-1	ステッカ	DECAL	1	WARNING:CANOPY
50	3998-16501-0	ステッカ	DECAL	1	DANGER
51	3998-14644-0	ステッカ	DECAL	1	DIESEL FUEL
52	2998-96001-1	ステッカ	DECAL	1	SPECIFIED FUEL ONLY
53	3998-16672-0	ステッカ	DECAL	1	LOW SULFUR FUEL
54	3998-16507-1	ステッカ	DECAL	1	CAUTION
55	3998-14239-0	ステッカ	DECAL	1	HYDRAULIC OIL
56	3998-14250-0	ステッカ	DECAL	1	HYDRAULIC OIL
57	3998-16500-0	ステッカ	DECAL	1	WARNING
59	3998-11259-0	ステッカ	DECAL	1	BRAKE RELEASE BOLT
60	1634-19058-0	ステッカ	DECAL	1	
61	1634-19008-0	ステッカ	DECAL	1	HOOD LATCH
62	3998-17215-0	ステッカ	DECAL	2	LIFT POINT
63	3998-16658-0	ステッカ	DECAL	2	12V
64	1634-19053-0	ステッカ	DECAL	1	ENGINE OIL
65	1634-19014-0	ステッカ	DECAL	1	ENG.OIL DRAIN
66	1634-19013-0	ステッカ	DECAL	1	RADIATOR DRAIN

メモ ---memo---

アンダーミラー (リヤ)
Under Mirror (Rear)

Option

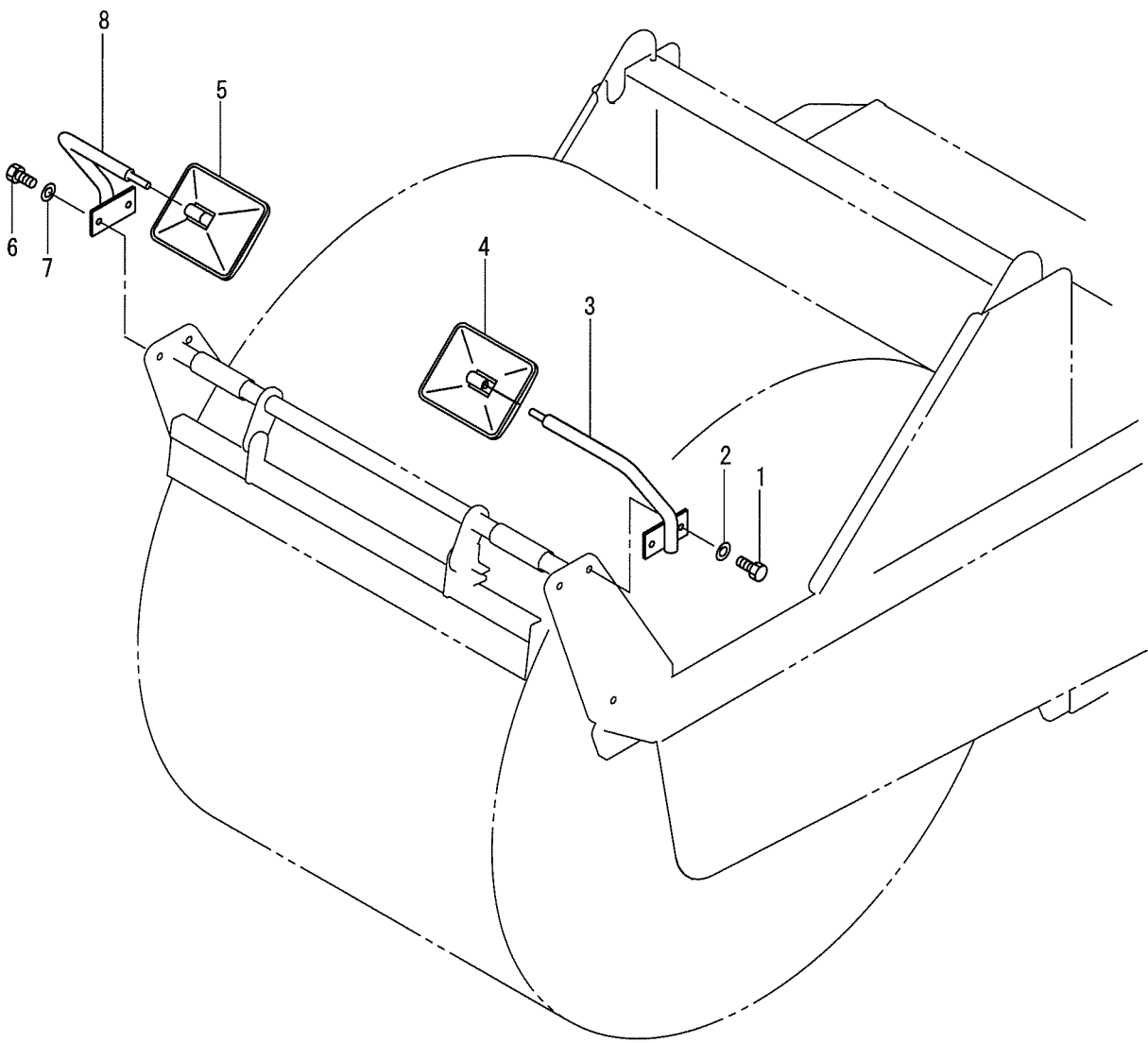

50アンダーミラー(リヤ)(オプション)
1R7 70102~79999

記号	部品番号	部品名称	Parts Name	数量	備考
Key No.	Parts No.			Q'ty	Remarks
1	2100-12035-1	ホルト	BOLT	2	
2	2170-12032-2	ワッシャ	WASHER	2	
3	1632-70068-0	ステイ	STAY	1	
4	2874-00230-2	ミラー	MIRROR	1	
5	2874-00230-2	ミラー	MIRROR	1	
6	2100-12035-1	ホルト	BOLT	2	
7	2170-12032-2	ワッシャ	WASHER	2	
8	1632-70069-0	ステイ	STAY	1	

散水装置 (不凍液タンク) Sprinkler System (Antifreeze Tank)

Option

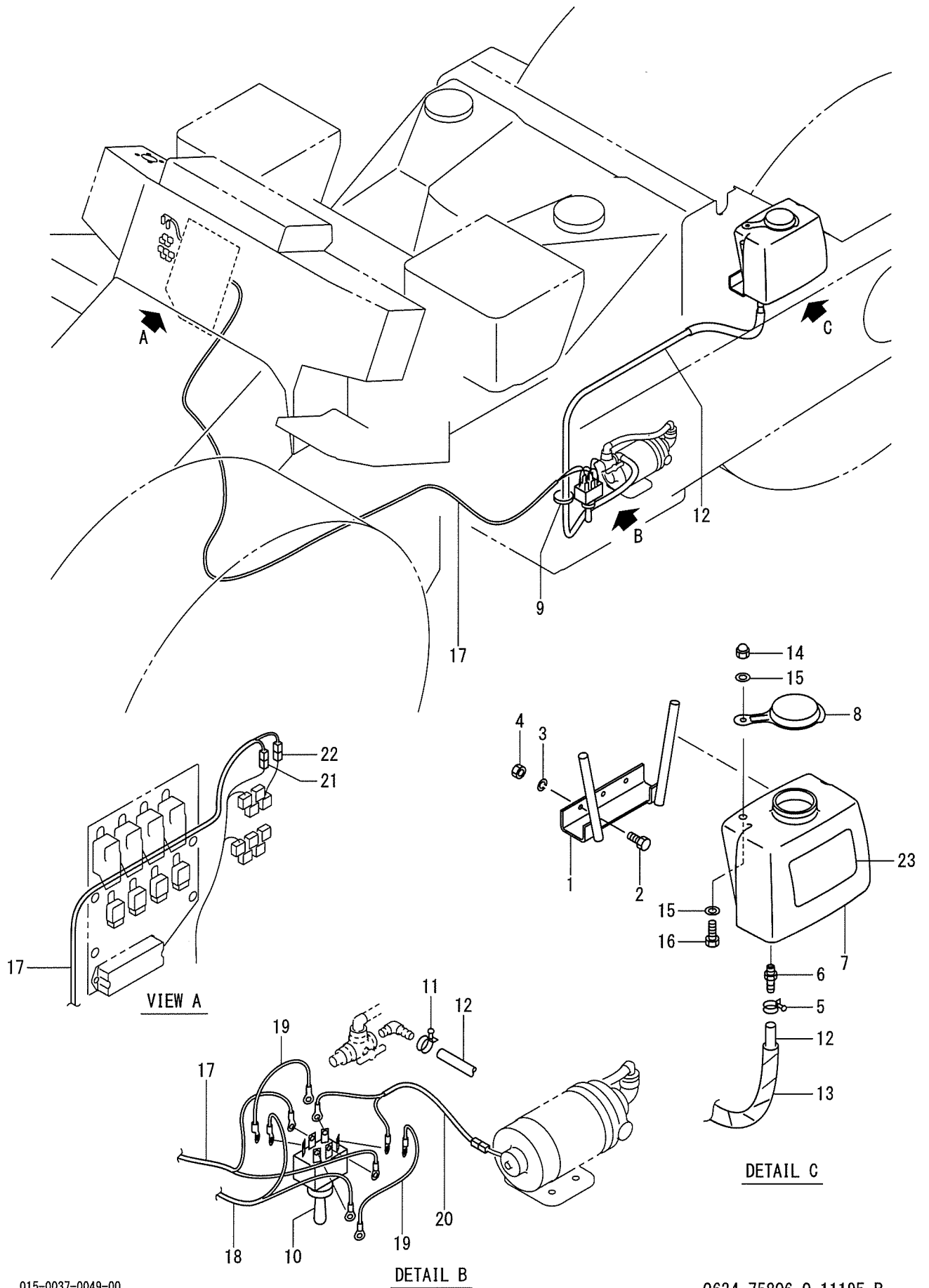

51散水装置(不凍液タンク)(オプション)

1R7 70102~79999

記号 Key No.	部品番号 Parts No.	部品名称	Parts Name	数量 Q'ty	備考 Remarks
1	1745-75064-0	ブラケット	BRACKET	1	
2	2100-10025-1	ボルト	BOLT	3	
3	2171-10025-0	スプリングワッシャ	SPRING WASHER	3	
4	2120-10080-0	ナット	NUT	3	
5	2291-00020-0	ホースバンド	HOSE CLAMP	1	
6	2292-02127-0	ホースニップル	HOSE NIPPLE	1	
7	1492-47029-0	タンク	TANK	1	
8	1586-75004-0	キャップ	CAP	1	
9	2898-00003-0	バンド	BAND	3	
10	2822-52002-1	トグルスイッチ	TOGGLE SWITCH	1	
11	2291-00020-0	ホースバンド	HOSE CLAMP	1	
12	2293-12176-0	ビニールホース	VINYL HOSE	1	
13	2898-20025-5	スパイラルチューブ	SPIRAL TUBE	1	
14	1586-75039-0	ナット	NUT	1	
15	3931-00241-0	ワッシャ	WASHER	2	
16	3100-11180-0	ボルト	BOLT	1	
17	1634-75020-1	ハーネス	HARNESS	1	
18	1634-75021-1	ハーネス	HARNESS	1	
19	1634-75022-0	コード	CORD	2	
20	1634-75023-1	ハーネス	HARNESS	1	
21	3899-70046-0	コネクタ	CONNECTOR	1	
22	3899-70047-0	コネクタ	CONNECTOR	1	
23	1634-75024-0	ステッカ	DECAL	1	

電装品関係
Electrical Equipment

Option

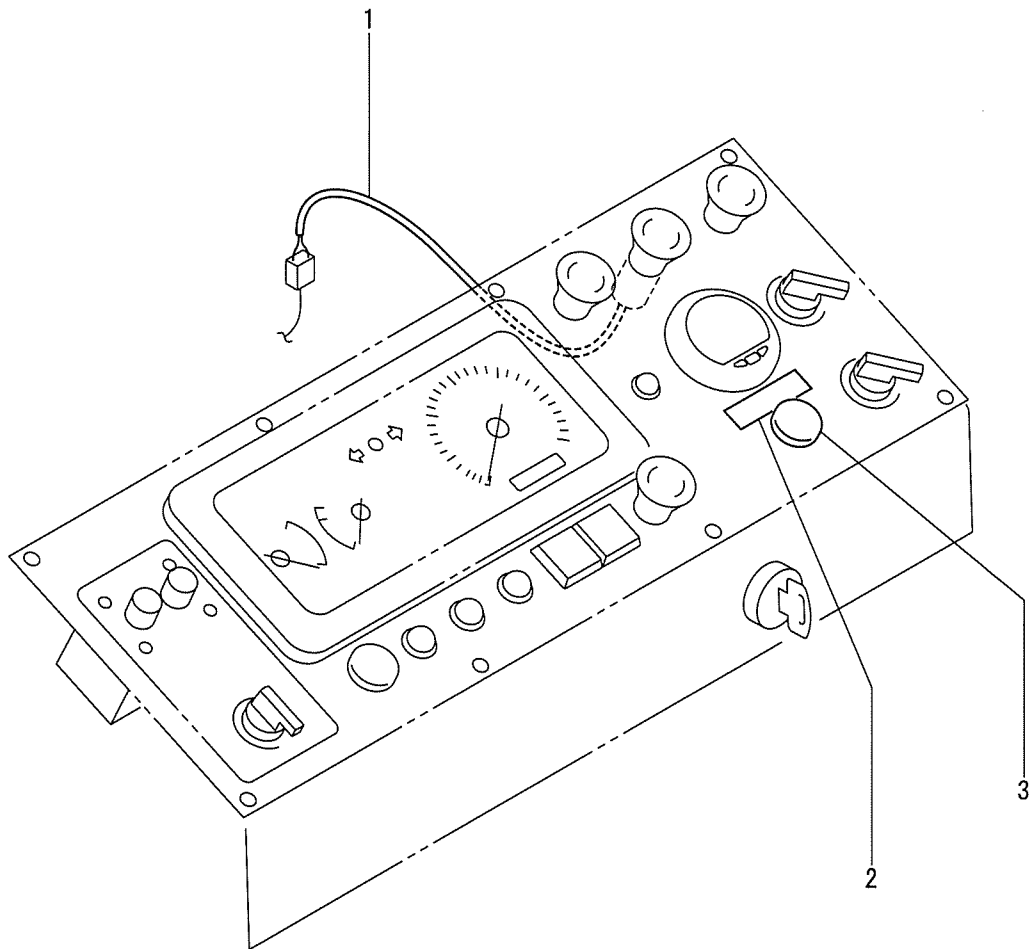

52電装品関係(オプション)

1R7 70102~79999

記号 Key No.	部品番号 Parts No.	部品名称	Parts Name	数量 Q'ty	備考 Remarks
1	1634-09127-0	ハーネス	HARNESS	1	
2	1539-19029-0	ステッカ	DECAL	1	
3	4904-60000-0	カバー	COVER	1	

ソニックレーダー Sonic Radar

Option

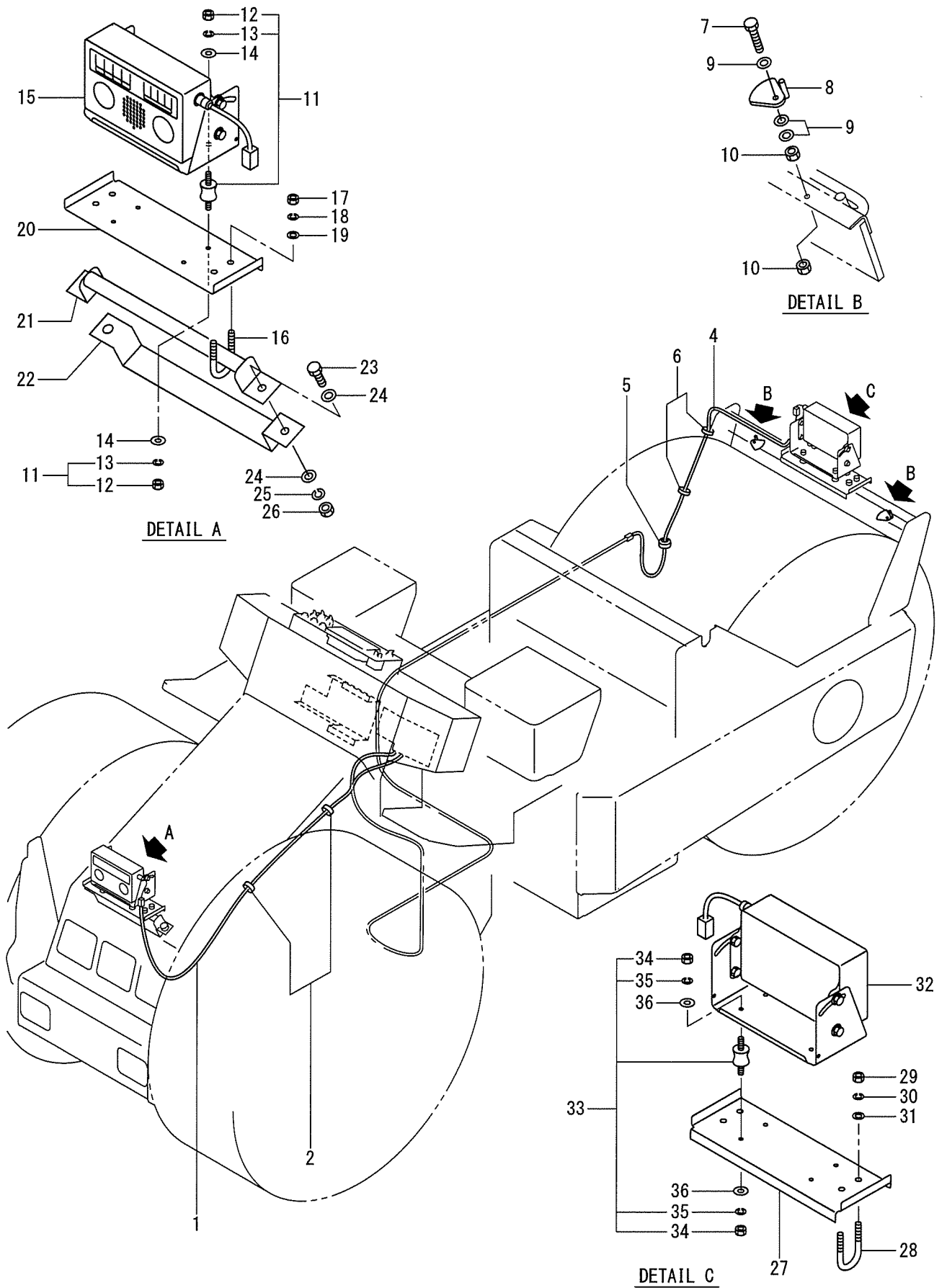

記号 Key No.	部品番号 Parts No.	部品名称	Parts Name	数量 Q'ty	備考 Remarks
1	4915-85072-0	ハーネス	HARNESS	1	
2	2898-00104-0	バンド	BAND	2	
4	4915-85072-0	ハーネス	HARNESS	1	
5	3881-03026-0	グロメット	GROMMET	1	
6	2898-00104-0	バンド	BAND	2	
7	2100-08030-1	ボルト	BOLT	2	
8	1620-70006-0	ストップ	STOPPER	2	
9	2170-08016-0	ワッシャ	WASHER	6	
10	2120-08065-0	ナット	NUT	4	
11	3460-40087-0	ダンパ	DAMPER	4	INC.12_13
12	2120-06050-0	ナット	NUT	8	
13	2171-06015-0	スプリングワッシャ	SPRING WASHER	8	
14	2170-06016-1	ワッシャ	WASHER	8	
15	4916-05000-0	コントローラ	CONTROLLER	1	Mihaalu5
16	3417-13017-0	Uボルト	U-BOLT	2	
17	2120-10080-0	ナット	NUT	4	
18	2171-10025-0	スプリングワッシャ	SPRING WASHER	4	
19	2170-10020-0	ワッシャ	WASHER	4	
20	1308-70070-0	プレート	PLATE	1	
21	1308-70071-0	ブラケット	BRACKET	1	
22	1620-70007-0	ブラケット	BRACKET	1	
23	2100-12030-1	ボルト	BOLT	2	
24	2170-12025-0	ワッシャ	WASHER	4	
25	2171-12030-0	スプリングワッシャ	SPRING WASHER	2	
26	2120-12100-0	ナット	NUT	2	
27	1308-70070-0	プレート	PLATE	1	
28	3417-16014-0	Uボルト	U-BOLT	2	
29	2120-10080-0	ナット	NUT	4	
30	2171-10025-0	スプリングワッシャ	SPRING WASHER	4	
31	2170-10020-0	ワッシャ	WASHER	4	
32	4916-05000-0	コントローラ	CONTROLLER	1	
33	3460-40087-0	ダンパ	DAMPER	4	INC.34_35
34	2120-06050-0	ナット	NUT	8	
35	2171-06015-0	スプリングワッシャ	SPRING WASHER	8	
36	2170-06016-1	ワッシャ	WASHER	8	

索引 INDEX

部品番号 Parts No.	頁 Page.	部品番号 Parts No.	頁 Page.	部品番号 Parts No.	頁 Page.
0634-02004-1	2-1	1508-99005-0	48-2	1632-36004-0	21-1
0634-02005-0	2-1	1508-99005-0	49-2	1632-36005-0	21-1
0634-09001-0	43-1	1539-19029-0	52-1	1632-36006-0	21-1
0634-09002-0	43-2	1542-75019-0	6-1	1632-36007-0	21-1
0634-09003-1	43-2	1550-12013-0	7-1	1632-36037-1	2-2
0634-36005-0	19-2	1550-51006-0	22-1	1632-36037-1	20-1
0634-36006-0	19-2	1559-01003-0	1-1	1632-63031-0	34-1
0634-36008-0	19-1	1559-01004-0	1-2	1632-63046-0	35-1
1039-92176-0	45-2	1559-09018-0	45-1	1632-63047-0	35-1
1039-99049-1	47-1	1568-61191-0	4-1	1632-70068-0	50-1
1301-02005-0	2-1	1586-75004-0	51-1	1632-70069-0	50-1
1307-19007-0	47-1	1586-75039-0	51-1	1632-70307-1	28-1
1307-62059-0	23-1	1620-12016-0	8-1	1632-70308-1	28-1
1307-62059-0	24-1	1620-12022-0	8-1	1632-71076-1	39-1
1307-62059-0	25-1	1620-12023-0	8-1	1632-71077-0	39-1
1307-75044-0	42-1	1620-12024-0	8-1	1632-71077-0	40-1
1308-01007-0	1-2	1620-12025-0	8-1	1632-71138-0	39-1
1308-09023-0	45-2	1620-12026-0	8-1	1632-71138-0	40-1
1308-19032-0	47-1	1620-19028-0	48-1	1632-75003-0	42-2
1308-70070-0	53-1	1620-19028-0	49-1	1632-75011-0	42-1
1308-70071-0	53-1	1620-70006-0	53-1	1634-01031-0	1-1
1310-01009-0	1-1	1620-70007-0	53-1	1634-01034-0	1-1
1310-09006-0	45-2	1630-27004-0	11-1	1634-01041-0	1-1
1310-09008-0	45-2	1630-27004-0	12-1	1634-01044-0	1-1
1310-19005-0	48-1	1630-32003-0	13-1	1634-02016-0	2-2
1310-19005-0	49-1	1630-36022-0	21-1	1634-02017-0	2-2
1310-36006-0	20-1	1630-36031-0	21-1	1634-02018-0	3-1
1400-63018-0	34-1	1630-36032-0	18-2	1634-02019-0	2-1
1402-36007-0	18-1	1630-61034-0	27-1	1634-02021-0	2-1
1402-61047-1	27-1	1632-02005-1	2-2	1634-02022-0	2-1
1402-61056-0	27-1	1632-12022-0	7-1	1634-02023-0	3-1
1402-61101-0	26-1	1632-19012-0	47-2	1634-02025-0	3-1
1402-61102-1	26-1	1632-19013-0	47-1	1634-03023-0	4-1
1402-61103-1	26-1	1632-19014-0	47-1	1634-03024-0	4-1
1406-02010-0	3-1	1632-19014-0	48-1	1634-03025-0	4-1
1412-09048-0	43-2	1632-19014-0	49-1	1634-03026-0	4-1
1492-47029-0	51-1	1632-19017-0	48-1	1634-03027-0	4-1
1508-99004-0	47-1	1632-19017-0	49-1	1634-04020-0	5-1

索引 INDEX

部品番号 Parts No.	頁 Page.	部品番号 Parts No.	頁 Page.	部品番号 Parts No.	頁 Page.
1634-04021-0	5-1	1634-09127-0	52-1	1634-19057-0	49-2
1634-04022-0	5-1	1634-09132-0	45-2	1634-19058-0	48-2
1634-04023-0	5-1	1634-12008-0	7-1	1634-19058-0	49-2
1634-04027-0	5-1	1634-12014-0	7-1	1634-19059-0	48-1
1634-04028-0	5-1	1634-12016-0	7-1	1634-19059-0	49-1
1634-04029-0	5-1	1634-12018-0	7-1	1634-19060-0	47-2
1634-05008-0	6-1	1634-12033-0	7-1	1634-19061-0	47-2
1634-05009-0	6-1	1634-12034-0	7-1	1634-19062-0	47-2
1634-05010-0	6-1	1634-19001-0	47-1	1634-19063-0	47-2
1634-05011-0	6-1	1634-19004-0	47-1	1634-19067-0	49-1
1634-09021-0	44-1	1634-19004-0	48-1	1634-24006-0	9-1
1634-09022-0	44-1	1634-19004-0	49-1	1634-24007-0	10-1
1634-09023-1	44-1	1634-19008-0	47-2	1634-27002-0	11-1
1634-09024-1	44-1	1634-19008-0	48-2	1634-27002-0	12-1
1634-09027-0	45-2	1634-19008-0	49-2	1634-27366-0	11-1
1634-09028-0	45-2	1634-19012-0	48-1	1634-27367-0	11-1
1634-09044-0	44-1	1634-19012-0	48-2	1634-27369-0	12-1
1634-09047-0	45-1	1634-19012-0	49-1	1634-32005-1	15-2
1634-09048-0	45-1	1634-19012-0	49-2	1634-32005-1	15-3
1634-09057-0	43-1	1634-19013-0	48-2	1634-32024-0	15-1
1634-09068-0	45-1	1634-19013-0	49-2	1634-32025-0	15-1
1634-09086-0	43-3	1634-19014-0	48-2	1634-32026-0	15-2
1634-09096-0	43-2	1634-19014-0	49-2	1634-32027-0	15-2
1634-09110-0	43-3	1634-19015-0	48-1	1634-32028-0	15-1
1634-09112-0	45-2	1634-19015-0	49-1	1634-36001-0	21-1
1634-09113-0	43-4	1634-19049-0	47-1	1634-36002-0	21-1
1634-09114-1	43-1	1634-19051-0	47-1	1634-36003-0	18-2
1634-09116-0	43-1	1634-19051-0	48-1	1634-36003-0	21-1
1634-09117-0	45-2	1634-19051-0	49-1	1634-36004-0	21-1
1634-09118-0	45-1	1634-19052-0	47-2	1634-36013-0	18-2
1634-09119-0	45-1	1634-19053-0	47-2	1634-36018-0	18-1
1634-09120-0	45-1	1634-19053-0	48-2	1634-36037-1	20-1
1634-09121-0	45-1	1634-19053-0	49-2	1634-36041-0	19-1
1634-09122-0	45-2	1634-19054-0	47-1	1634-36042-0	19-1
1634-09123-0	45-2	1634-19054-0	48-2	1634-36043-0	19-1
1634-09124-0	45-2	1634-19054-0	49-2	1634-36044-0	20-1
1634-09125-0	45-2	1634-19056-0	48-1	1634-36045-0	20-1
1634-09126-1	45-3	1634-19057-0	48-2	1634-36046-0	20-2

索引 INDEX

部品番号 Parts No.	頁 Page.	部品番号 Parts No.	頁 Page.	部品番号 Parts No.	頁 Page.
1634-36047-0	19-1	1634-61247-0	24-1	1634-62065-0	31-1
1634-36048-0	19-1	1634-61247-0	25-1	1634-62066-0	31-1
1634-51002-2	22-1	1634-61248-0	23-2	1634-62067-0	31-1
1634-51005-2	22-1	1634-61248-0	24-2	1634-62068-0	31-1
1634-61063-0	27-1	1634-61248-0	25-2	1634-62086-0	31-1
1634-61065-0	27-1	1634-61249-0	23-2	1634-62087-0	31-1
1634-61066-0	27-1	1634-61249-0	24-2	1634-62090-0	29-1
1634-61068-0	27-1	1634-61249-0	25-2	1634-62090-0	30-1
1634-61070-1	26-1	1634-61250-0	23-1	1634-62101-0	29-1
1634-61071-0	27-1	1634-61250-0	24-1	1634-62101-0	30-1
1634-61085-0	23-1	1634-61250-0	25-1	1634-62102-0	29-2
1634-61085-0	24-1	1634-61251-0	23-1	1634-62102-0	30-2
1634-61085-0	25-1	1634-61251-0	24-1	1634-62105-1	29-3
1634-61119-0	23-1	1634-61252-1	23-1	1634-62105-1	30-3
1634-61119-0	24-1	1634-61256-0	23-1	1634-62106-1	29-3
1634-61119-0	25-1	1634-61256-0	24-1	1634-62106-1	30-3
1634-61178-0	23-1	1634-61261-0	25-1	1634-62118-0	29-1
1634-61178-0	24-1	1634-61262-0	25-1	1634-62118-0	30-1
1634-61199-0	27-1	1634-61263-0	24-1	1634-62119-0	29-1
1634-61207-0	23-1	1634-62036-0	31-1	1634-62119-0	30-1
1634-61207-0	24-1	1634-62039-2	29-1	1634-62120-0	29-1
1634-61207-0	25-1	1634-62039-2	30-1	1634-62120-0	30-1
1634-61208-0	23-1	1634-62042-1	29-2	1634-62121-0	29-1
1634-61208-0	24-1	1634-62042-1	30-2	1634-62121-0	30-1
1634-61208-0	25-1	1634-62044-0	29-2	1634-62122-0	29-1
1634-61226-0	23-1	1634-62044-0	30-2	1634-62122-0	30-1
1634-61226-0	24-1	1634-62045-0	29-2	1634-62123-0	29-2
1634-61226-0	25-1	1634-62045-0	30-2	1634-62123-0	30-2
1634-61236-0	23-1	1634-62047-0	29-2	1634-62124-4	29-1
1634-61236-0	24-1	1634-62047-0	30-2	1634-62124-4	30-1
1634-61236-0	25-1	1634-62048-1	29-1	1634-62132-0	29-3
1634-61245-0	23-2	1634-62048-1	30-1	1634-62132-0	30-3
1634-61245-0	24-2	1634-62049-0	29-1	1634-62133-0	29-3
1634-61245-0	25-2	1634-62049-0	30-1	1634-62133-0	30-3
1634-61246-0	23-1	1634-62055-0	29-2	1634-62165-0	31-1
1634-61246-0	24-1	1634-62055-0	30-2	1634-62166-0	31-1
1634-61246-0	25-1	1634-62058-0	29-1	1634-62171-0	29-2
1634-61247-0	23-1	1634-62058-0	30-1	1634-62171-0	30-2

索引 INDEX

部品番号 Parts No.	頁 Page.	部品番号 Parts No.	頁 Page.	部品番号 Parts No.	頁 Page.
1634-62172-0	29-2	1634-63036-0	37-1	1745-75064-0	51-1
1634-62172-0	30-2	1634-63037-0	35-1	2100-06010-1	20-1
1634-62173-0	29-2	1634-63039-3	34-1	2100-06020-1	3-1
1634-62173-0	30-2	1634-63039-3	35-1	2100-06025-1	7-1
1634-62183-0	29-1	1634-63043-0	35-1	2100-08012-1	2-1
1634-62183-0	30-1	1634-63044-0	35-1	2100-08012-1	42-1
1634-62187-0	31-1	1634-63045-0	35-1	2100-08012-1	42-2
1634-62191-0	31-1	1634-63048-0	37-1	2100-08012-1	43-1
1634-62192-0	31-1	1634-63048-0	38-1	2100-08012-1	44-1
1634-62193-0	31-1	1634-63049-0	37-1	2100-08012-1	45-1
1634-62194-0	31-1	1634-63049-0	38-1	2100-08012-1	45-2
1634-62195-0	31-1	1634-63051-0	34-1	2100-08014-1	29-3
1634-62196-0	29-1	1634-70018-0	28-1	2100-08014-1	30-3
1634-62198-0	31-1	1634-70052-0	46-1	2100-08016-0	4-1
1634-62199-0	31-1	1634-70053-0	46-1	2100-08016-1	1-1
1634-62200-0	31-1	1634-71002-0	40-1	2100-08016-1	7-1
1634-62201-0	31-1	1634-71003-0	40-1	2100-08016-1	15-1
1634-62202-0	31-1	1634-71004-1	40-1	2100-08016-1	15-3
1634-62203-0	31-1	1634-71007-1	39-1	2100-08016-1	20-2
1634-62204-0	31-1	1634-71012-0	40-1	2100-08016-1	23-1
1634-62205-0	31-1	1634-71014-0	40-1	2100-08016-1	23-2
1634-62206-0	31-1	1634-71015-0	40-1	2100-08016-1	24-1
1634-62208-0	31-1	1634-71016-0	39-2	2100-08016-1	24-2
1634-62209-0	31-1	1634-71017-0	39-1	2100-08016-1	25-2
1634-62211-0	31-1	1634-71018-0	39-1	2100-08016-1	41-1
1634-62213-0	30-1	1634-71019-0	39-1	2100-08016-1	42-3
1634-62214-0	31-1	1634-71020-0	39-1	2100-08016-1	43-1
1634-63001-0	35-1	1634-71061-0	41-1	2100-08016-1	43-2
1634-63018-1	38-1	1634-71062-0	41-1	2100-08016-1	44-1
1634-63029-0	37-1	1634-75002-1	42-1	2100-08016-1	45-2
1634-63029-0	38-1	1634-75014-0	42-1	2100-08020-1	1-1
1634-63030-0	37-1	1634-75016-0	42-3	2100-08020-1	2-1
1634-63030-0	38-1	1634-75019-0	42-1	2100-08020-1	4-1
1634-63031-0	37-1	1634-75020-1	51-1	2100-08020-1	5-1
1634-63031-0	38-1	1634-75021-1	51-1	2100-08020-1	15-1
1634-63032-0	37-1	1634-75022-0	51-1	2100-08020-1	29-1
1634-63032-0	38-1	1634-75023-1	51-1	2100-08020-1	29-3
1634-63033-0	34-1	1634-75024-0	51-1	2100-08020-1	30-1

索引 INDEX

部品番号 Parts No.	頁 Page.	部品番号 Parts No.	頁 Page.	部品番号 Parts No.	頁 Page.
2100-08020-1	30-3	2100-10020-1	27-1	2100-12020-1	29-1
2100-08020-1	32-1	2100-10020-1	37-1	2100-12020-1	30-1
2100-08020-1	33-1	2100-10020-1	38-1	2100-12020-1	35-1
2100-08020-1	42-2	2100-10020-1	42-1	2100-12030-1	2-1
2100-08020-1	43-1	2100-10020-1	42-3	2100-12030-1	19-1
2100-08020-1	43-4	2100-10020-1	44-1	2100-12030-1	37-1
2100-08020-1	44-1	2100-10025-1	6-1	2100-12030-1	38-1
2100-08025-1	3-1	2100-10025-1	7-1	2100-12030-1	39-1
2100-08025-1	7-1	2100-10025-1	15-2	2100-12030-1	40-1
2100-08025-1	43-1	2100-10025-1	15-3	2100-12030-1	42-1
2100-08025-1	46-1	2100-10025-1	51-1	2100-12030-1	53-1
2100-08030-1	43-3	2100-10030-1	3-1	2100-12030-3	37-1
2100-08030-1	45-1	2100-10030-1	23-1	2100-12030-3	38-1
2100-08030-1	53-1	2100-10030-1	23-2	2100-12035-1	29-1
2100-08040-1	7-1	2100-10030-1	24-1	2100-12035-1	29-2
2100-08040-1	21-1	2100-10030-1	24-2	2100-12035-1	30-1
2100-08050-1	29-2	2100-10030-1	25-1	2100-12035-1	30-2
2100-08050-1	30-2	2100-10030-1	25-2	2100-12035-1	50-1
2100-08070-1	3-1	2100-10030-1	29-1	2100-12035-3	34-1
2100-10016-1	2-1	2100-10030-1	30-1	2100-12035-3	38-1
2100-10016-1	15-1	2100-10030-1	39-1	2100-12040-1	11-1
2100-10016-1	19-1	2100-10030-1	40-1	2100-12040-1	12-1
2100-10016-1	19-2	2100-10035-1	39-1	2100-12040-1	29-1
2100-10016-1	20-1	2100-10035-1	40-1	2100-12040-1	30-1
2100-10016-1	42-3	2100-10040-1	6-1	2100-12040-1	34-1
2100-10020-1	2-1	2100-10045-1	15-2	2100-12040-1	39-1
2100-10020-1	4-1	2100-10050-1	6-1	2100-12040-1	40-1
2100-10020-1	5-1	2100-10050-1	22-1	2100-12045-1	1-2
2100-10020-1	8-1	2100-10060-1	15-2	2100-12045-1	39-1
2100-10020-1	13-1	2100-10060-1	21-1	2100-12045-1	40-1
2100-10020-1	15-2	2100-10070-1	15-1	2100-12050-1	29-2
2100-10020-1	19-2	2100-10070-1	18-2	2100-12050-1	30-2
2100-10020-1	23-1	2100-10070-1	21-1	2100-12100-1	34-1
2100-10020-1	23-2	2100-10080-1	15-2	2100-14040-1	7-1
2100-10020-1	24-1	2100-10090-1	18-2	2100-14040-1	22-1
2100-10020-1	24-2	2100-10100-1	23-2	2100-14040-3	17-1
2100-10020-1	25-1	2100-10100-1	24-2	2100-16035-1	23-1
2100-10020-1	25-2	2100-10100-1	25-2	2100-16035-1	24-1

索引 INDEX

部品番号 Parts No.	頁 Page.	部品番号 Parts No.	頁 Page.	部品番号 Parts No.	頁 Page.
2100-16035-1	25-1	2120-04032-0	25-2	2120-12100-0	30-2
2100-16045-3	26-1	2120-05040-0	23-2	2120-12100-0	34-1
2100-16050-3	9-1	2120-05040-0	23-3	2120-12100-0	39-1
2100-16050-3	10-1	2120-05040-0	24-2	2120-12100-0	40-1
2100-16060-3	11-1	2120-05040-0	24-3	2120-12100-0	53-1
2100-16060-3	12-1	2120-05040-0	25-2	2120-14110-0	7-1
2100-16060-3	18-1	2120-05040-0	45-1	2120-14110-0	22-1
2100-16060-3	23-1	2120-06050-0	5-1	2120-14110-0	29-3
2100-16060-3	24-1	2120-06050-0	23-2	2120-14110-0	30-3
2100-16060-3	25-1	2120-06050-0	24-2	2120-16130-0	35-1
2100-16060-3	26-1	2120-06050-0	25-2	2121-10080-0	22-1
2100-16070-3	11-1	2120-06050-0	29-3	2121-12100-0	1-1
2100-16080-3	26-1	2120-06050-0	30-3	2121-12100-0	13-1
2100-16130-3	1-1	2120-06050-0	44-1	2121-12100-2	14-1
2100-20050-3	28-1	2120-06050-0	45-2	2140-06001-0	43-2
2100-20060-3	11-1	2120-06050-0	53-1	2150-06016-0	34-1
2100-20060-3	12-1	2120-08065-0	2-2	2150-06040-0	8-1
2100-20070-3	11-1	2120-08065-0	7-1	2150-06040-0	34-1
2100-20070-3	12-1	2120-08065-0	8-1	2157-20015-0	22-1
2100-20070-3	26-1	2120-08065-0	18-1	2157-30020-0	22-1
2100-20110-3	28-1	2120-08065-0	22-1	2157-50045-0	27-1
2100-20140-3	28-1	2120-08065-0	29-2	2158-08000-0	29-2
2101-10020-1	6-1	2120-08065-0	29-3	2158-08000-0	30-2
2101-10025-1	42-1	2120-08065-0	30-2	2170-04008-0	5-1
2101-10030-1	15-1	2120-08065-0	30-3	2170-04008-0	8-1
2101-12040-3	1-1	2120-08065-0	32-1	2170-04008-0	23-1
2101-14025-1	2-1	2120-08065-0	33-1	2170-04008-0	23-2
2101-14030-3	1-1	2120-08065-0	42-3	2170-04008-0	24-1
2101-14035-1	43-1	2120-08065-0	53-1	2170-04008-0	24-2
2107-12035-3	17-1	2120-10080-0	6-1	2170-04008-0	25-1
2108-10025-3	17-1	2120-10080-0	22-1	2170-04008-0	25-2
2109-11063-4	18-1	2120-10080-0	39-1	2170-05010-0	2-2
2109-11076-4	18-1	2120-10080-0	40-1	2170-05010-0	23-2
2120-04032-0	23-1	2120-10080-0	51-1	2170-05010-0	23-3
2120-04032-0	23-2	2120-10080-0	53-1	2170-05010-0	24-2
2120-04032-0	24-1	2120-12100-0	1-2	2170-05010-0	24-3
2120-04032-0	24-2	2120-12100-0	7-1	2170-05010-0	25-1
2120-04032-0	25-1	2120-12100-0	29-2	2170-05010-0	25-2

索引 INDEX

部品番号 Parts No.	頁 Page.	部品番号 Parts No.	頁 Page.	部品番号 Parts No.	頁 Page.
2170-05010-0	45-1	2170-08016-0	30-2	2170-10020-0	23-2
2170-06016-0	3-1	2170-08016-0	30-3	2170-10020-0	24-1
2170-06016-0	5-1	2170-08016-0	32-1	2170-10020-0	24-2
2170-06016-0	7-1	2170-08016-0	33-1	2170-10020-0	25-1
2170-06016-0	23-2	2170-08016-0	34-1	2170-10020-0	25-2
2170-06016-0	24-2	2170-08016-0	42-2	2170-10020-0	27-1
2170-06016-0	25-2	2170-08016-0	42-3	2170-10020-0	29-1
2170-06016-0	29-1	2170-08016-0	43-1	2170-10020-0	30-1
2170-06016-0	30-1	2170-08016-0	43-2	2170-10020-0	42-3
2170-06016-0	43-2	2170-08016-0	43-3	2170-10020-0	44-1
2170-06016-0	43-3	2170-08016-0	43-4	2170-10020-0	53-1
2170-06016-0	43-4	2170-08016-0	44-1	2170-10030-1	4-1
2170-06016-0	44-1	2170-08016-0	44-2	2170-10030-1	6-1
2170-06016-0	45-2	2170-08016-0	45-1	2170-10030-1	42-1
2170-06016-0	45-3	2170-08016-0	45-2	2170-10032-2	6-1
2170-06016-1	53-1	2170-08016-0	53-1	2170-10032-2	8-1
2170-08016-0	1-1	2170-08020-1	5-1	2170-10032-2	15-1
2170-08016-0	2-1	2170-08020-1	29-3	2170-10032-2	37-1
2170-08016-0	2-2	2170-08020-1	30-3	2170-10032-2	38-1
2170-08016-0	3-1	2170-08020-1	41-1	2170-12025-0	29-2
2170-08016-0	4-1	2170-08020-1	43-1	2170-12025-0	30-2
2170-08016-0	5-1	2170-10020-0	2-1	2170-12025-0	34-1
2170-08016-0	7-1	2170-10020-0	3-1	2170-12025-0	37-1
2170-08016-0	15-1	2170-10020-0	4-1	2170-12025-0	38-1
2170-08016-0	15-3	2170-10020-0	5-1	2170-12025-0	44-1
2170-08016-0	18-1	2170-10020-0	6-1	2170-12025-0	44-2
2170-08016-0	20-1	2170-10020-0	7-1	2170-12025-0	53-1
2170-08016-0	20-2	2170-10020-0	8-1	2170-12030-1	1-1
2170-08016-0	22-1	2170-10020-0	15-1	2170-12030-1	1-2
2170-08016-0	23-1	2170-10020-0	15-2	2170-12030-1	34-1
2170-08016-0	23-2	2170-10020-0	15-3	2170-12030-1	35-1
2170-08016-0	24-1	2170-10020-0	17-1	2170-12030-1	37-1
2170-08016-0	24-2	2170-10020-0	18-2	2170-12030-1	38-1
2170-08016-0	25-2	2170-10020-0	19-1	2170-12030-1	42-1
2170-08016-0	29-1	2170-10020-0	19-2	2170-12032-2	1-1
2170-08016-0	29-2	2170-10020-0	20-1	2170-12032-2	2-1
2170-08016-0	29-3	2170-10020-0	22-1	2170-12032-2	19-1
2170-08016-0	30-1	2170-10020-0	23-1	2170-12032-2	29-1

索引 INDEX

部品番号 Parts No.	頁 Page.	部品番号 Parts No.	頁 Page.	部品番号 Parts No.	頁 Page.
2170-12032-2	30-1	2171-04010-0	8-1	2171-08020-0	23-2
2170-12032-2	34-1	2171-04010-0	23-1	2171-08020-0	24-1
2170-12032-2	37-1	2171-04010-0	23-2	2171-08020-0	24-2
2170-12032-2	38-1	2171-04010-0	24-1	2171-08020-0	25-2
2170-12032-2	39-1	2171-04010-0	24-2	2171-08020-0	29-1
2170-12032-2	40-1	2171-04010-0	25-1	2171-08020-0	29-2
2170-12032-2	50-1	2171-04010-0	25-2	2171-08020-0	29-3
2170-14025-0	2-1	2171-05013-0	2-2	2171-08020-0	30-1
2170-14025-0	7-2	2171-05013-0	23-2	2171-08020-0	30-2
2170-14025-0	22-1	2171-05013-0	23-3	2171-08020-0	30-3
2170-14025-0	29-3	2171-05013-0	24-2	2171-08020-0	32-1
2170-14025-0	30-3	2171-05013-0	24-3	2171-08020-0	33-1
2170-14025-0	43-1	2171-05013-0	25-2	2171-08020-0	41-1
2170-14025-0	44-1	2171-05013-0	45-1	2171-08020-0	42-1
2170-14045-2	1-1	2171-06015-0	3-1	2171-08020-0	42-2
2170-14045-2	17-1	2171-06015-0	23-2	2171-08020-0	42-3
2170-16030-0	29-1	2171-06015-0	24-2	2171-08020-0	43-1
2170-16030-0	29-2	2171-06015-0	25-2	2171-08020-0	43-2
2170-16030-0	30-1	2171-06015-0	29-1	2171-08020-0	43-3
2170-16030-0	30-2	2171-06015-0	30-1	2171-08020-0	43-4
2170-16030-0	35-1	2171-06015-0	43-3	2171-08020-0	44-1
2170-16045-2	1-1	2171-06015-0	43-4	2171-08020-0	44-2
2170-16045-2	8-1	2171-06015-0	44-1	2171-08020-0	45-1
2170-16045-2	9-1	2171-06015-0	45-2	2171-08020-0	45-2
2170-16045-2	10-1	2171-06015-0	45-3	2171-08025-1	42-3
2170-16045-2	11-1	2171-06015-0	53-1	2171-10025-0	2-1
2170-16045-2	12-1	2171-08020-0	1-1	2171-10025-0	3-1
2170-16045-2	18-1	2171-08020-0	2-1	2171-10025-0	6-1
2170-16045-2	23-1	2171-08020-0	2-2	2171-10025-0	13-1
2170-16045-2	24-1	2171-08020-0	3-1	2171-10025-0	15-1
2170-16045-2	25-1	2171-08020-0	4-1	2171-10025-0	15-2
2170-16045-2	26-1	2171-08020-0	5-1	2171-10025-0	17-1
2170-20060-2	11-1	2171-08020-0	7-1	2171-10025-0	18-2
2170-20060-2	12-1	2171-08020-0	15-1	2171-10025-0	19-1
2170-20060-2	26-1	2171-08020-0	20-1	2171-10025-0	19-2
2170-20060-2	28-1	2171-08020-0	21-1	2171-10025-0	21-1
2170-20060-2	35-1	2171-08020-0	22-1	2171-10025-0	39-1
2171-04010-0	5-1	2171-08020-0	23-1	2171-10025-0	40-1

索引 INDEX

部品番号 Parts No.	頁 Page.	部品番号 Parts No.	頁 Page.	部品番号 Parts No.	頁 Page.
2171-10025-0	42-1	2182-05012-2	24-2	2215-24001-0	12-1
2171-10025-0	51-1	2182-05012-2	25-1	2261-03003-2	18-1
2171-10025-0	53-1	2182-05016-2	23-2	2261-06006-0	20-2
2171-12030-0	11-1	2182-05016-2	24-2	2265-02002-2	20-1
2171-12030-0	12-1	2182-05016-2	25-2	2265-02002-3	20-1
2171-12030-0	13-1	2182-05016-2	45-1	2265-02002-3	21-1
2171-12030-0	14-1	2182-05020-2	23-2	2265-03003-3	15-1
2171-12030-0	29-2	2182-05020-2	24-2	2265-03003-3	18-1
2171-12030-0	30-2	2182-05020-2	25-2	2265-03003-3	20-1
2171-12030-0	35-1	2182-06012-2	43-3	2265-03003-6	18-1
2171-12030-0	39-1	2182-06012-2	45-2	2265-04004-2	15-3
2171-12030-0	40-1	2182-06012-2	45-3	2265-04004-2	20-1
2171-12030-0	42-1	2182-06016-2	29-1	2265-04004-3	15-3
2171-12030-0	53-1	2182-06016-2	30-1	2265-04004-3	21-1
2171-12036-1	1-1	2182-06016-2	43-3	2265-04004-6	15-1
2171-12036-1	1-2	2182-06016-2	43-4	2265-04004-6	18-2
2171-12036-1	37-1	2182-06020-2	23-2	2265-04004-6	19-1
2171-12036-1	38-1	2182-06020-2	24-2	2265-06006-2	15-1
2171-14035-0	2-1	2182-06020-2	25-2	2265-06006-2	18-1
2171-14035-0	7-1	2182-06025-2	43-3	2265-06006-2	18-2
2171-14035-0	22-1	2182-06045-2	43-3	2265-06006-2	19-2
2171-14035-0	43-1	2182-08025-0	29-2	2265-06006-2	20-1
2171-16048-1	23-1	2182-08025-0	30-2	2265-06006-3	18-1
2171-16048-1	24-1	2194-01912-0	14-1	2265-06006-6	18-1
2171-16048-1	25-1	2194-02112-0	14-1	2265-06006-6	21-1
2179-12016-0	2-2	2194-03715-1	14-1	2265-14002-1	19-1
2179-12016-0	20-2	2194-19040-1	11-1	2265-14002-5	19-1
2180-12022-0	7-1	2194-19040-1	12-1	2265-19003-5	15-2
2180-12030-0	7-1	2201-06006-1	20-2	2265-27006-1	19-1
2182-04008-0	5-1	2203-06006-5	20-2	2269-12300-0	15-1
2182-04012-2	8-1	2203-06006-5	42-2	2291-00018-0	42-1
2182-04016-2	23-2	2215-01001-0	4-1	2291-00018-0	42-2
2182-04016-2	24-2	2215-02001-2	18-2	2291-00018-0	42-3
2182-04016-2	25-2	2215-03001-1	1-1	2291-00020-0	51-1
2182-05008-2	43-2	2215-06001-2	15-2	2291-00050-0	4-1
2182-05010-2	20-1	2215-06001-2	18-2	2291-00065-0	4-1
2182-05012-2	2-2	2215-06001-2	20-1	2292-02127-0	42-3
2182-05012-2	23-2	2215-24001-0	10-1	2292-02127-0	51-1

索引 INDEX

部品番号 Parts No.	頁 Page.	部品番号 Parts No.	頁 Page.	部品番号 Parts No.	頁 Page.
2292-03127-0	1-1	2341-14110-7	21-1	2580-25020-1	35-1
2292-03127-0	42-1	2341-14212-7	18-1	2580-25025-1	7-1
2292-03127-0	42-2	2341-14235-7	18-1	2598-14000-0	7-1
2292-03127-0	42-3	2341-21070-5	15-2	2630-01112-0	26-1
2293-07013-5	3-1	2341-21074-5	15-2	2630-02011-0	18-2
2293-07025-5	3-1	2341-22058-5	15-2	2630-02011-0	19-2
2293-07032-5	3-1	2341-22064-1	15-2	2630-02011-0	20-1
2293-07200-5	2-1	2341-24065-7	18-1	2630-02011-0	21-1
2293-07240-5	2-1	2341-24072-7	18-1	2630-02014-0	15-1
2293-07270-5	2-1	2341-30070-1	19-2	2630-02014-0	18-1
2293-09066-2	42-2	2341-32052-1	19-1	2630-02014-0	20-1
2293-09100-2	42-2	2384-02002-0	42-1	2630-02018-0	15-1
2293-12002-2	39-2	2384-02002-0	42-2	2630-02018-0	15-3
2293-12002-2	40-1	2384-03002-0	42-2	2630-02018-0	18-2
2293-12009-0	42-1	2384-03002-0	42-3	2630-02018-0	19-1
2293-12027-0	42-2	2405-06030-0	7-1	2630-02018-0	20-1
2293-12118-0	42-1	2405-10043-0	22-1	2630-02018-0	21-1
2293-12175-0	42-2	2439-20012-0	23-2	2630-02024-0	15-1
2293-12176-0	51-1	2439-20012-0	24-2	2630-02024-0	15-2
2293-12228-0	42-2	2439-20012-0	25-2	2630-02024-0	18-1
2341-10032-1	19-1	2439-34018-0	23-2	2630-02024-0	18-2
2341-10038-2	19-1	2439-34018-0	24-2	2630-02024-0	19-2
2341-10048-1	19-1	2439-34018-0	25-2	2630-02024-0	20-1
2341-10051-1	19-1	2440-04201-1	13-1	2630-02024-0	21-1
2341-10078-1	19-2	2461-07003-0	7-1	2630-02044-0	20-1
2341-10100-1	19-1	2461-12001-0	44-2	2631-02024-0	18-1
2341-10130-1	21-1	2461-16002-0	8-1	2631-02027-0	15-1
2341-10154-1	21-1	2472-01003-0	15-2	2632-00006-0	19-1
2341-10196-1	19-1	2472-01003-0	15-3	2632-00006-0	19-2
2341-10210-1	19-1	2472-01003-0	26-1	2632-00008-0	15-2
2341-11046-7	18-1	2472-02001-0	26-1	2632-00012-0	19-1
2341-11060-1	19-1	2472-02003-0	35-1	2632-00016-0	15-1
2341-11060-7	18-1	2501-06318-4	11-1	2820-00003-0	43-4
2341-12038-6	15-2	2501-06318-4	12-1	2820-00003-1	43-2
2341-12074-7	18-1	2552-00205-0	7-1	2822-52002-1	51-1
2341-12130-1	21-1	2552-00207-0	22-1	2826-01011-1	43-2
2341-12226-2	15-2	2580-16010-1	8-1	2826-11111-2	43-2
2341-12246-5	15-2	2580-16025-1	8-1	2828-00004-1	43-2

索引 INDEX

部品番号 Parts No.	頁 Page.	部品番号 Parts No.	頁 Page.	部品番号 Parts No.	頁 Page.
2828-00004-2	43-2	2998-00140-6	47-2	3171-01009-0	43-2
2828-01001-2	43-2	2998-00160-6	47-2	3171-90018-0	43-2
2828-01006-2	43-3	2998-00161-6	47-1	3171-93006-0	8-1
2834-12002-0	44-1	2998-01001-6	47-1	3171-93037-0	43-2
2849-12011-5	44-2	2998-02313-0	48-1	3171-94022-0	35-1
2853-00003-0	44-2	2998-02313-0	49-1	3180-20023-0	7-1
2874-00230-2	50-1	2998-02316-0	48-1	3180-20029-0	43-2
2883-03208-0	45-2	2998-02316-0	49-1	3180-20043-0	43-2
2883-03224-0	45-2	2998-96001-0	47-2	3201-01009-0	42-2
2891-00001-5	43-1	2998-96001-1	48-2	3201-01011-0	42-2
2891-00001-5	45-2	2998-96001-1	49-2	3201-21010-0	42-2
2891-00002-5	45-1	3100-00058-0	2-2	3209-02007-0	42-1
2891-00016-3	43-1	3100-00058-0	20-1	3215-02011-0	2-2
2891-01040-0	43-1	3100-01147-0	17-1	3223-21002-0	42-3
2891-01055-0	43-1	3100-02014-0	22-1	3224-01002-0	42-1
2891-11025-0	43-1	3100-02060-0	8-1	3224-01002-0	42-2
2891-12004-9	43-1	3100-02062-0	22-1	3260-21148-0	42-2
2898-00003-0	51-1	3100-02062-0	39-1	3260-21171-0	42-2
2898-00103-0	42-2	3100-02062-0	40-1	3260-22149-0	42-1
2898-00104-0	46-1	3100-02171-0	6-1	3260-22149-0	42-2
2898-00104-0	53-1	3100-11180-0	51-1	3260-30035-0	19-2
2898-00107-0	2-1	3100-12191-0	42-1	3260-30113-0	20-1
2898-00107-0	4-1	3100-31020-0	17-1	3260-31184-0	15-3
2898-00107-0	7-1	3120-00061-0	20-1	3260-32079-0	15-1
2898-00107-0	8-1	3120-00070-0	7-1	3260-33143-2	20-1
2898-00107-0	15-1	3120-01067-0	35-1	3260-55037-0	19-1
2898-00107-0	15-3	3120-01073-0	6-1	3260-56045-0	15-1
2898-00107-0	19-1	3120-01073-0	22-1	3260-60090-0	19-2
2898-00107-0	19-2	3120-01075-0	8-1	3260-62029-0	15-2
2898-00107-0	43-1	3120-01083-0	44-1	3260-63089-0	19-1
2898-00107-0	45-1	3120-01129-0	6-1	3291-00026-0	2-1
2898-00107-0	45-2	3150-04006-0	7-1	3291-00026-0	3-1
2898-20025-5	51-1	3150-04006-0	22-1	3291-00026-0	4-1
2934-12050-0	29-1	3156-23030-0	27-1	3291-01029-0	1-1
2934-12050-0	30-1	3156-27001-0	23-2	3291-02007-0	5-1
2998-00009-6	47-2	3156-27001-0	24-2	3291-03023-0	5-1
2998-00107-6	47-1	3156-27001-0	25-2	3292-10024-0	4-1
2998-00108-6	47-1	3171-00011-0	43-2	3292-11022-1	42-1

索引 INDEX

部品番号 Parts No.	頁 Page.	部品番号 Parts No.	頁 Page.	部品番号 Parts No.	頁 Page.
3292-11022-1	42-2	3881-03026-0	53-1	3998-10148-0	47-1
3292-11022-1	42-3	3881-03027-0	7-2	3998-10148-0	48-2
3380-01019-0	18-1	3881-06021-0	42-2	3998-10148-0	49-2
3380-61018-0	42-2	3899-54108-1	43-1	3998-10549-0	47-2
3400-32034-0	7-1	3899-70046-0	51-1	3998-10553-0	47-2
3416-02003-0	42-1	3899-70047-0	51-1	3998-10562-0	48-1
3416-02041-0	15-1	3899-70103-0	45-1	3998-10562-0	49-1
3416-02048-0	42-2	3910-04014-0	22-1	3998-11016-0	47-1
3416-02055-0	19-1	3910-04014-0	39-1	3998-11016-0	48-1
3416-02072-0	15-1	3910-04014-0	40-1	3998-11016-0	49-1
3416-02123-0	2-1	3910-20009-1	7-1	3998-11258-0	47-2
3416-02124-0	1-1	3931-00108-0	29-2	3998-11259-0	48-2
3416-02124-0	2-1	3931-00108-0	30-2	3998-11259-0	49-2
3416-02124-0	19-2	3931-00241-0	42-1	3998-11618-0	47-1
3416-16074-1	6-1	3931-00241-0	51-1	3998-11620-0	48-2
3416-32001-0	15-2	3931-00259-0	34-1	3998-11620-0	49-2
3416-32050-0	15-2	3931-02139-0	29-2	3998-12017-0	47-1
3416-32054-0	15-2	3931-02139-0	30-2	3998-12017-0	48-1
3417-03016-0	42-3	3931-12086-0	15-2	3998-12017-0	49-1
3417-04006-1	18-1	3931-12086-0	15-3	3998-12580-0	47-1
3417-07041-0	5-1	3934-02743-0	29-2	3998-13550-0	47-1
3417-13017-0	53-1	3934-02743-0	30-2	3998-14239-0	48-2
3417-16014-0	53-1	3934-11026-0	15-2	3998-14239-0	49-2
3417-17010-0	6-1	3934-11111-0	15-2	3998-14249-0	47-2
3424-00023-0	8-1	3934-11133-0	15-2	3998-14250-0	48-2
3424-00027-0	34-1	3934-12110-0	18-2	3998-14250-0	49-2
3460-05002-0	6-1	3951-02023-0	15-2	3998-14298-0	47-1
3460-05026-0	1-1	3951-02023-0	15-3	3998-14449-1	48-1
3460-08027-0	34-1	3952-15026-0	11-1	3998-14449-1	49-1
3460-40087-0	53-1	3952-15026-0	12-1	3998-14518-0	47-1
3460-49023-0	34-1	3956-00004-0	27-1	3998-14521-0	48-1
3511-32018-0	26-1	3956-00007-0	23-2	3998-14521-0	49-1
3680-11021-0	2-2	3956-00007-0	24-2	3998-14548-0	47-2
3681-12044-0	20-1	3956-00007-0	25-2	3998-14644-0	48-2
3823-20004-0	7-1	3956-00011-0	34-1	3998-14644-0	49-2
3823-20004-0	22-1	3998-04030-0	47-1	3998-15564-0	48-1
3881-03004-0	45-1	3998-04098-0	48-1	3998-15564-0	49-1
3881-03026-0	43-2	3998-04098-0	49-1	3998-16003-1	47-1

索引 INDEX

部品番号 Parts No.	頁 Page.	部品番号 Parts No.	頁 Page.	部品番号 Parts No.	頁 Page.
3998-16204-1	47-1	3998-16729-0	47-1	4033-37017-0	43-3
3998-16205-0	48-1	3998-17215-0	48-1	4033-37018-0	43-3
3998-16205-0	49-1	3998-17215-0	48-2	4033-37020-0	5-1
3998-16482-0	47-1	3998-17215-0	49-1	4033-37021-0	5-1
3998-16487-0	47-1	3998-17215-0	49-2	4033-37022-0	1-2
3998-16494-0	48-1	3998-20031-0	48-1	4200-13002-0	16-1
3998-16494-0	49-1	3998-20031-0	49-1	4200-13007-0	16-1
3998-16497-1	48-1	3998-22023-0	47-1	4200-13009-0	16-1
3998-16497-1	49-1	3998-36002-0	48-1	4200-13011-0	16-1
3998-16499-0	48-1	3998-36002-0	49-1	4200-47001-0	20-1
3998-16499-0	49-1	3998-36003-0	48-1	4200-47002-0	20-2
3998-16500-0	48-2	3998-36003-0	49-1	4200-47007-0	20-2
3998-16500-0	49-2	4030-01014-0	1-1	4207-02003-0	20-2
3998-16501-0	48-2	4030-11004-0	3-1	4208-44000-0	20-1
3998-16501-0	49-2	4031-33001-0	3-1	4208-72005-0	16-1
3998-16502-0	48-1	4032-12001-0	1-1	4208-72006-0	16-1
3998-16502-0	49-1	4032-12002-0	1-1	4208-72007-0	16-1
3998-16503-1	48-1	4032-12003-0	1-1	4208-73010-0	16-1
3998-16503-1	49-1	4032-12005-0	3-1	4208-73011-0	16-1
3998-16507-1	48-2	4032-12010-0	3-1	4209-31000-0	20-1
3998-16507-1	49-2	4032-17012-0	3-1	4209-31001-0	20-2
3998-16511-0	48-1	4032-71009-0	3-1	4215-99000-0	15-2
3998-16511-0	49-1	4032-71010-0	1-1	4215-99000-0	16-1
3998-16512-1	47-1	4033-30008-0	43-2	4216-01000-0	18-1
3998-16524-1	48-2	4033-30009-0	43-4	4216-19000-0	20-2
3998-16524-1	49-2	4033-32008-0	3-1	4219-89000-1	20-1
3998-16658-0	47-1	4033-32011-0	6-1	4219-89002-0	2-2
3998-16658-0	47-2	4033-37000-0	1-1	4219-89002-0	20-2
3998-16658-0	48-1	4033-37004-0	3-1	4219-89004-0	20-2
3998-16658-0	48-2	4033-37006-0	3-1	4219-89005-0	20-2
3998-16658-0	49-1	4033-37009-0	3-1	4221-65004-0	2-2
3998-16658-0	49-2	4033-37010-0	3-1	4221-66000-1	2-2
3998-16672-0	48-2	4033-37011-0	3-1	4221-66002-0	2-2
3998-16672-0	49-2	4033-37012-0	1-1	4222-72000-0	15-1
3998-16694-0	47-2	4033-37013-0	1-1	4222-77000-0	21-1
3998-16699-0	47-1	4033-37014-0	1-1	4225-10000-0	17-1
3998-16700-0	48-1	4033-37015-0	1-1	4225-11000-0	20-1
3998-16700-0	49-1	4033-37016-0	1-2	4225-14000-0	17-1

索引 INDEX

部品番号 Parts No.	頁 Page.	部品番号 Parts No.	頁 Page.	部品番号 Parts No.	頁 Page.
4225-34000-0	15-1	4422-26000-0	17-1	4710-41001-0A	42-3
4400-84007-0	5-1	4422-43003-0	4-1	4710-41002-0A	42-3
4407-25012-0	4-1	4422-92000-0	7-1	4710-41003-0	42-3
4409-05003-0	14-1	4422-92001-0	7-2	4710-41004-0	42-3
4409-05004-0	14-1	4423-08001-0	7-2	4710-41005-0	42-3
4409-05005-0	14-1	4423-08002-0	7-2	4710-92000-0	6-1
4410-16000-0	22-1	4423-08004-0	7-2	4710-93000-0	2-1
4411-56004-0	14-1	4423-08005-0	7-2	4710-93000-0	4-1
4411-56005-0	14-1	4423-08006-0	7-2	4710-93000-0	15-3
4412-24001-0	14-1	4423-08007-0	7-2	4710-93000-0	20-2
4412-24003-0	14-1	4424-11000-0	4-1	4710-93000-0	43-1
4412-25001-0	14-1	4424-11001-0	4-1	4710-93000-0	45-1
4415-22000-3	34-1	4424-11002-0	4-1	4710-93000-0	45-2
4415-22000-4	29-2	4424-11003-0	4-1	4710-94001-0	32-1
4415-22000-4	30-2	4424-11004-0	4-2	4710-94001-0	33-1
4415-88000-0	2-2	4703-14000-0	26-1	4710-94002-0	32-1
4415-89001-0	2-2	4703-26002-0	42-3	4710-94002-0	33-1
4416-54000-0	22-1	4703-26003-0	42-3	4712-33000-0	33-1
4416-66001-0	2-2	4703-29000-0	23-2	4712-76000-0	42-1
4417-15000-0	26-1	4703-29000-0	24-2	4712-76001-0	42-1
4419-62000-0	2-2	4703-29000-0	25-1	4712-83000-0	42-1
4421-38000-0	13-1	4703-29000-0	25-2	4712-91000-0	42-2
4421-38002-0	13-1	4703-61000-0	27-1	4712-91002-0	42-3
4421-38004-0	13-1	4706-20000-0	23-2	4713-03000-1	42-1
4421-76000-0	13-1	4706-20000-0	24-2	4713-15000-0	33-1
4421-76000-0	14-1	4706-20000-0	25-2	4713-54000-0	42-1
4421-76001-0	14-1	4706-20000-0	29-1	4713-84000-0	29-2
4421-77000-0	13-1	4706-20000-0	30-1	4713-84000-0	30-2
4421-77000-0	14-1	4706-37000-1	42-2	4713-85000-0	29-2
4421-77001-0	14-1	4706-37001-0	42-3	4713-85000-0	29-3
4422-19001-0	4-1	4706-82016-0	42-3	4713-85000-0	30-2
4422-19007-0	4-1	4706-84000-0	42-1	4713-85000-0	30-3
4422-19008-0	4-1	4706-87000-0	44-1	4714-49000-0	43-1
4422-22000-1	5-1	4706-89000-0	42-1	4714-56000-0	29-3
4422-22002-1	5-1	4706-95000-0	34-1	4714-56000-0	30-3
4422-22003-0	5-1	4710-37000-0	34-1	4714-76000-0	32-1
4422-24000-0	17-1	4710-37000-0	44-1	4714-78000-0	42-2
4422-25000-0	17-1	4710-41000-0A	42-3	4715-40000-0	23-1

索引 INDEX

部品番号 Parts No.	頁 Page.	部品番号 Parts No.	頁 Page.	部品番号 Parts No.	頁 Page.
4715-40000-0	24-1	4911-83000-0	44-1		
4715-90000-0	42-2	4912-00000-0	43-2		
4716-45000-0	36-1	4912-13000-0	45-1		
4716-45001-0	36-1	4913-30000-0	45-2		
4716-45002-0	36-1	4913-31000-0	45-2		
4716-45003-0	36-1	4913-38000-0	45-1		
4716-45004-0	36-1	4913-68001-0	44-2		
4716-45005-0	36-1	4913-68002-0	44-2		
4716-45006-0	36-1	4913-69003-0	44-2		
4716-45008-0	36-1	4913-70001-0	44-2		
4716-45009-0	36-1	4913-74000-0	44-1		
4716-45010-0	36-1	4913-92001-0	44-2		
4716-45011-0	36-1	4913-92002-0	44-2		
4717-58000-0	36-1	4915-16000-0	44-1		
4719-40000-0	41-1	4915-16001-0	44-2		
4904-60000-0	43-2	4915-17000-0	44-1		
4904-60000-0	52-1	4915-18000-0	44-1		
4905-51002-0	45-2	4915-19000-0	44-1		
4906-11000-1	43-1	4915-19001-0	44-2		
4908-85001-0	44-2	4915-85072-0	53-1		
4908-86000-0	44-1	4916-05000-0	53-1		
4908-91000-0	43-3	4916-09000-0	46-1		
4908-94001-0	43-2	4916-57000-0	43-1		
4909-09000-0	43-2	4916-59000-0	43-1		
4909-48001-0	44-2	4917-24000-0	43-2		
4909-54000-0	43-2	4917-25000-0	43-2		
4909-77001-0	45-2	4917-26000-0	43-2		
4910-20000-0	43-3	4917-27000-0	43-2		
4910-20000-0	45-3	4917-33000-0	8-1		
4910-32000-0	43-3	4917-41000-0	43-2		
4910-56000-0	43-2	4917-41000-0	43-4		
4910-59000-0	43-1	4917-52000-0	43-2		
4911-24000-0	44-1				
4911-24001-0	44-2				
4911-27000-0	43-3				
4911-30001-0	45-2				
4911-34000-0	45-1				
4911-77000-0	43-3				

SAKAI HEAVY INDUSTRIES, LTD.

MODEL R2-4 R2H-4

3-WHEEL ROLLER

February-2016

酒井重工業株式會社

本 社 東京都港区芝大門 1-4-8 浜松町清和ビル 電話 03(3434)3401(代表)
グローバル サービス部 埼玉県久喜市高柳2500 電話 0480(52)1111(代表)

SAKAI HEAVY INDUSTRIES, LTD.

Head office : 1-4-8, Shiba-Daimon, Minato-ku, Tokyo

Telephone: Tokyo (03) 3431-9971

Facsimile: (03) 3436-6212

2016. 02. ①

SAKAI HEAVY INDUSTRIES,LTD.