

PARTS CATALOGUE

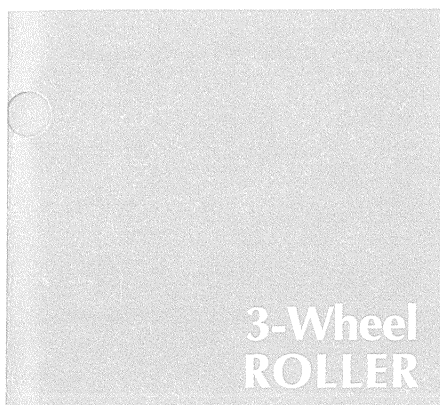

MODEL

R2-1 Series

R2-1 R2H-1 R2B-1

SAKAI®

MODEL

R2-1 Series

R2-1 R2H-1 R2B-1

ENGINE HINO W04D-H

3-WHEEL ROLLER

SAKAI®

R2H-1
Hino W04D-H
Serial No. 40101~ & 50101~

Air Cleaner

Inner Air Element	4417-09001-1
Outer Air Element	4415-58001-1

Hydraulic

Element	4211-41001-1
Filler Screen	4200-47002-0
Suction Screen	4207-79000-0

Engine Oil

Filler Screen	4400-03002-0
Element	4022-09006-1

Engine Fuel

Element	4027-00001-0
----------------	---------------------

Sprinkler System

Element Ass'y	4712-91006-0
----------------------	---------------------

GUIDE FOR USE OF PARTS CATALOGUE

1. This parts catalogue contains entire range of the service of the R2, 3-WHEEL ROLLERS.
For the ENGINE (HINO W04D-H) see the parts catalogue compiled separately.

2. Quote the following when placing an order for parts.

- (1) Vehicle model
- (2) Chassis number
- (3) Part number
- (4) Part name
- (5) Quantity of required parts.

The vehicle model and chassis number are engraved on the identification plate, and chassis number is also punched on the frame.

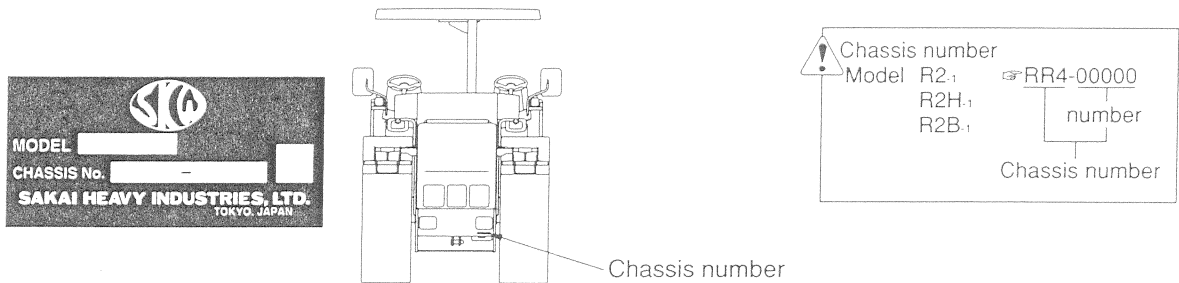

3. The chassis number to which parts are applicable are described in the remarks column as follows.

~No.10007 : Applicable up to 10007

No.10008~ : Applicable from 10008

4. Each quantity shown in the quantity column is in principle one applied to a unit of vehicle.

However, each quantity as related to ASSEMBLY PARTS indicates one included in a single unit of assembly.

5. The following abbreviated words are used in this parts catalogue.

LH : Lefthand viewed from behind of vehicle.

RH : Righthand viewed from behind of vehicle.

Inc. ○~○ : Key number of parts constituting an assembly

OP : Option

N/S : Parts not to be supplied by a signal piece

A/S : Parts to be supplied as an assembly composed or a kit of parts

AR : As required

Dom. : For use in Japan

Exp. : For use in countries other than Japan

* SEE PAGE ○○ : See page ○○ for component parts.

6. Part with "(cf. ○)" in the remarks column indicates that it is supplied as an assembly represented by the key number ○ with which "cf." is attached. Quote the part number that follows the key number ○ when ordering.

7. Part number with a mark "*" indicate that they have been corrected to the ones listed just below them. Quote the renewed part numbers when ordering.

8. Parts are subject to change without notice.

目次 CONTENTS

装 置 名 称	Group Name (Description)	R2 ₁	R2H ₁	R2B ₁	Page
エンジン関係	Engine System				
エンジン関係	Engine System (0634-01801-0-10009-A)	○	○	○	1
燃料系統	Fuel System (0634-02801-0-10138-A)	○	○	○	2
冷却装置	Cooling System (0634-03801-0-10011-A)	○		○	3
 (0634-03831-0-10125-A)		○		
排気装置	Exhaust System (0634-05801-0-10023-0)	○	○	○	4
コントロール関係	Control System				
コントロール関係(スロットル)	Control System (Throttle) (0634-12801-0-10026-0)	○	○	○	5
コントロール関係(前後進)	Control System (Reversing) (0634-12802-0-10029-B)	○	○	○	6
フロントロール	Front Roll (0634-24801-0-10002-0)	○			7
 (0634-24831-0-10190-0)		○	○	
リヤロール	Rear Roll (0634-27801-0-10004-0)	○			8
 (0634-27831-0-10191-0)		○		
リヤロール	Rear Roll (0634-27841-0-10536-0)			○	9
操向装置	Steering System				
操向装置(ハンドル)	Steering System (Wheel) (0634-32802-0-20337-0)	○	○	○	10
操向油圧装置	Steering Hydraulic System (0634-32801-0-10077-B)	○	○	○	11
油圧装置	Hydraulic System				
油圧装置(ポンプ取付)	Hydraulic System (Pump Mounting) (0634-36801-0-10012-B)	○	○	○	12
油圧装置(フロントドライブ1)	Hydraulic System (Front Drive 1) (0634-36803-0-10061-B)	○	○	○	13
油圧装置(フロントドライブ2)	Hydraulic System (Front Drive 2) (0634-36804-0-10184-B)	○		○	14
 (0634-36802-0-10357-0)				
油圧装置(フロントドライブ2)	Hydraulic System (Front Drive 2) (0634-36831-0-10405-A)		○		15
 (0634-36802-0-10357-0)				
油圧装置(リヤドライブ)	Hydraulic System (Rear Drive) (0634-36802-0-10018-A)	○	○		16
油圧装置(リヤドライブ)	Hydraulic System (Rear Drive) (0634-36807-0-10638-0)			○	17
制動装置	Brake System(0634-51801-0-10033-B)	○	○	○	18
フレーム関係	Frame				
フレーム(フロント)	Frame (Front) (0634-61802-0-10050-C)	○	○	○	19
フレーム(キングピン)	Frame (King pin) (0634-61801-0-10007-A)	○	○	○	20
フレーム(リヤ)	Frame (Rear) (0634-61803-0-10051-0)	○	○		21
フレーム(リヤ)	Frame (Rear) (0634-61805-0-10641-0)			○	22
フード・ダッシュボード	Hood & Dash board (0634-62801-0-10126-C)	○	○	○	23
メタルバラスト取付	Metal ballast mounting (0634-70831-0-10160-0)		○		24
日覆・シート	Canopy & Seat (0634-63801-0-10104-0)	○	○	○	25
 (0634-31801-0-10001-0)				
手すり	Hand Rail (0634-63802-0-10192-0)	○	○	○	26
泥除装置(フロント)	Scraper System (Front) (0634-71801-0-10041-0)	○	○	○	27
泥除装置(リヤ)	Scraper System (Rear) (0634-71802-0-10042-A)	○	○	○	28
散水装置	Sprinkler System (0634-75801-0-10133-A)	○	○	○	29

装 置 名 称	Group Name (Description)	R2 ₁	R2H ₁	R2B ₁	Page
電 装 品 関 係	Electrical Equipment				
電 装 品 (1)	Electrical Equipment (1) (0634-09801-0-10146-A)	○	○	○	30
電 装 品 (2)	Electrical Equipment (2) (0634-09802-0-10147-A)	○	○		31

エンジン関係 ENGINE SYSTEM

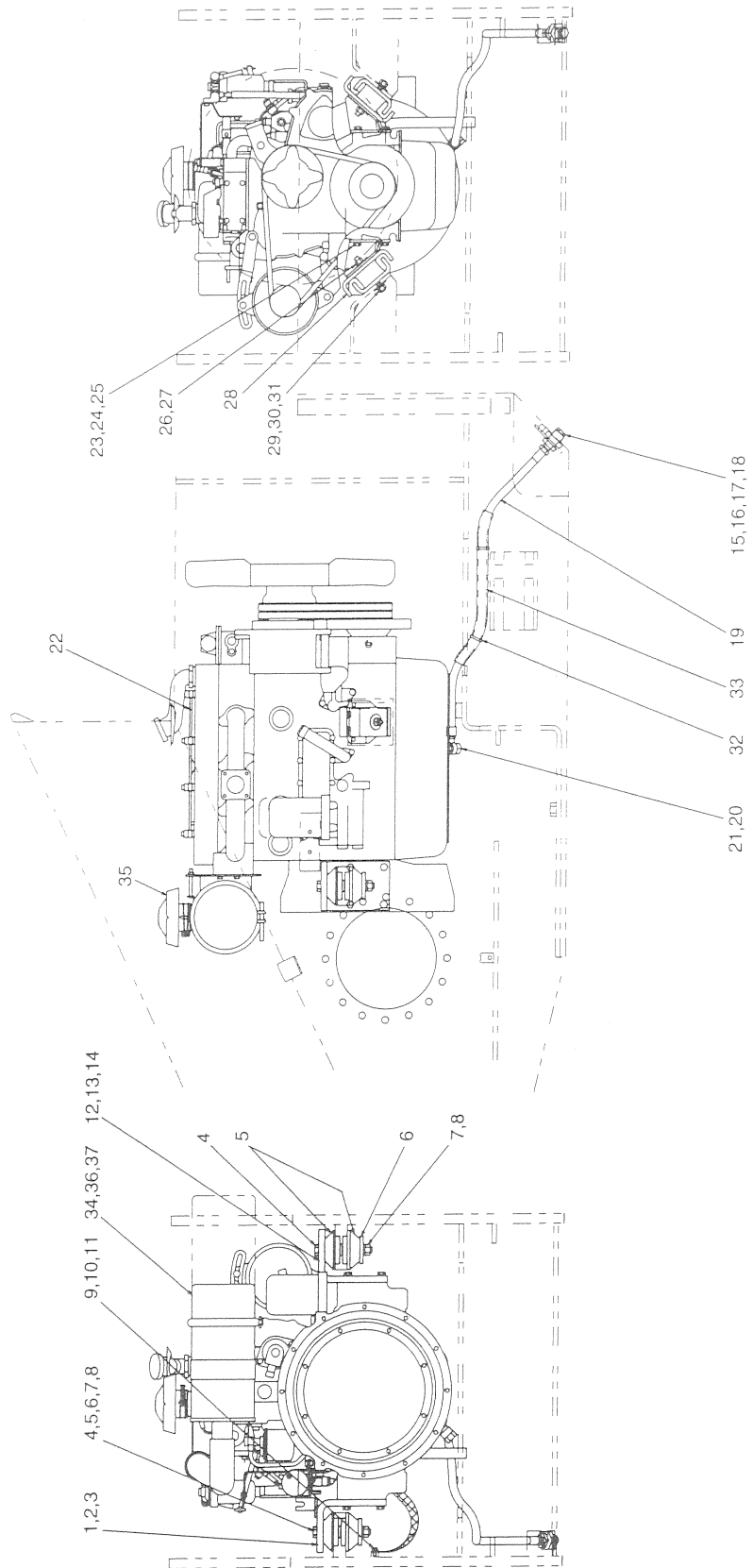

エンジン関係 ENGINE SYSTEM

記号 Key No.	部品番号 Parts No.	部品名称	Parts Name	数量 Q'ty	備考 Remarks
1	1634-01002-0	ブラケット	BRACKET	1	
2	2100-12035-3	ボルト	BOLT	4	
3	2171-12036-1	スプリングワッシャ	SPRING WASHER	4	
4	2100-16140-3	ボルト	BOLT	2	
5	3460-05026-0	ダンパ	DAMPER	4	
6	3931-01311-0	プレート	PLATE	2	
7	2120-16130-2	ナット	NUT	2	
8	2170-16045-2	ワッシャ	WASHER	2	
9	2100-08016-1	ボルト	BOLT	1	
10	2171-08020-0	スプリングワッシャ	SPRING WASHER	1	
11	2170-08016-0	ワッシャ	WASHER	1	
12	1634-01001-0	ブラケット	BRACKET	1	
13	2100-12035-3	ボルト	BOLT	4	
14	2171-12036-1	スプリングワッシャ	SPRING WASHER	4	
15	4030-01005-0	ジョイント	JOINT	1	
16	4030-01006-0	ナット	NUT	1	
17	4030-01007-0	ガスケット	GASKET	1	
18	4030-01008-0	プラグ	PLUG	1	
19	4031-34003-0	ホース	HOSE	1	
20	4030-01009-0	アイボルト	EYE BOLT	1	
21	4030-01010-0	ガスケット	GASKET	2	
22	4031-34000-0	エンジン	ENGINE	1	INC. 15~21, 23~25, 28, 34
23	4030-01012-0	ブラケット	BRACKET	2	
24	2100-10020-3	ボルト	BOLT	6	
25	2171-10030-1	スプリングワッシャ	SPRING WASHER	6	
26	2121-12100-0	ナット	NUT	2	
27	2171-12036-1	スプリングワッシャ	SPRING WASHER	2	
28	4030-01014-0	ダンパ	DAMPER	2	
29	2170-12030-1	ワッシャ	WASHER	2	
30	2171-12036-1	スプリングワッシャ	SPRING WASHER	2	
31	2121-12100-0	ナット	NUT	2	
32	2898-00107-0	バンド	BAND	2	
33	1554-61102-0	ラバー	RUBBER	1	
34	*4031-34000-0	エアクリーナ	AIR CLEANER	1	INC. 35~37
	4413-27000-0	エアクリーナ	AIR CLEANER	1	INC. 35~37
35	4411-17000-0	キャップ	CAP	1	
36	4031-34004-0	エレメント	ELEMENT	1	INNER
37	4031-34005-0	エレメント	ELEMENT	1	OUTER

燃料系統 FUEL SYSTEM

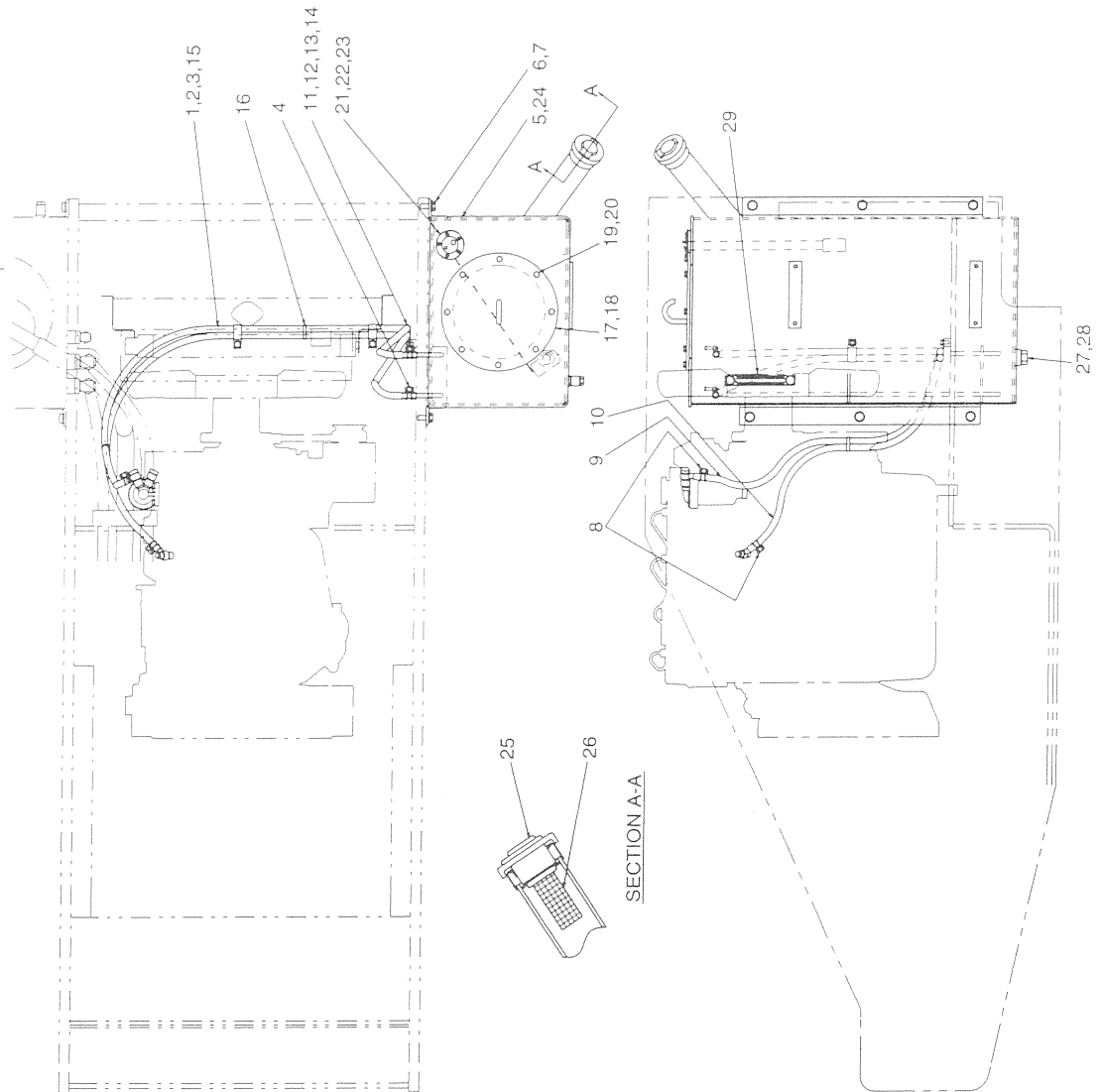

燃 料 系 統

FUEL SYSTEM

記 号 Key No.	部品番号 Parts No.	部 品 名 称	Parts Name	数量 Q'ty	備 考 Remarks
1	3416-02001-1	クランプ	CLAMP	2	
2	2100-08012-1	ボルト	BOLT	2	
3	2171-08020-0	スプリングワッシャ	SPRING WASHER	2	
4	2291-00016-0	ホースバンド	HOSE CLAMP	2	
5	0634-02002-0	タンク ASS'Y	TANK ASS'Y	1	INC. 17~29
6	2100-12030-1	ボルト	BOLT	6	
7	2170-12032-2	ワッシャ	WASHER	6	
8	2291-00016-0	ホースバンド	HOSE CLAMP	2	
9	2293-09210-5	ホース	HOSE	1	
10	2293-09210-5	ホース	HOSE	1	
11	3416-02001-1	クランプ	CLAMP	1	
12	2100-08012-1	ボルト	BOLT	1	
13	2171-08020-0	スプリングワッシャ	SPRING WASHER	1	
14	2170-08016-0	ワッシャ	WASHER	1	
15	2170-08016-0	ワッシャ	WASHER	2	
16	2898-00107-0	バンド	BAND	2	
17	1632-02005-1	カバー	COVER	1	
18	1632-36037-0	パッキン	PACKING	1	
19	3100-00058-0	ボルト	BOLT	8	
20	2171-08020-0	スプリングワッシャ	SPRING WASHER	8	
21	4415-88000-0	フューエルゲージユニット	FUEL GAUGE UNIT	1	
22	2182-05008-2	ナベ コネジ	SCREW	5	
23	2171-05013-0	スプリングワッシャ	SPRING WASHER	5	
24	1634-02002-0	タンク	TANK	1	
25	4416-66001-0	フィルターキャップ	FILLER CAP	1	
26	4400-03002-0	ストレーナ	STRAINER	1	
27	3215-02011-0	プラグ	PLUG	1	
28	3680-11021-0	パッキン	PACKING	1	
29	4215-89000-0	レベルゲージ	LEVEL GAUGE	1	

冷却装置 COOLING SYSTEM

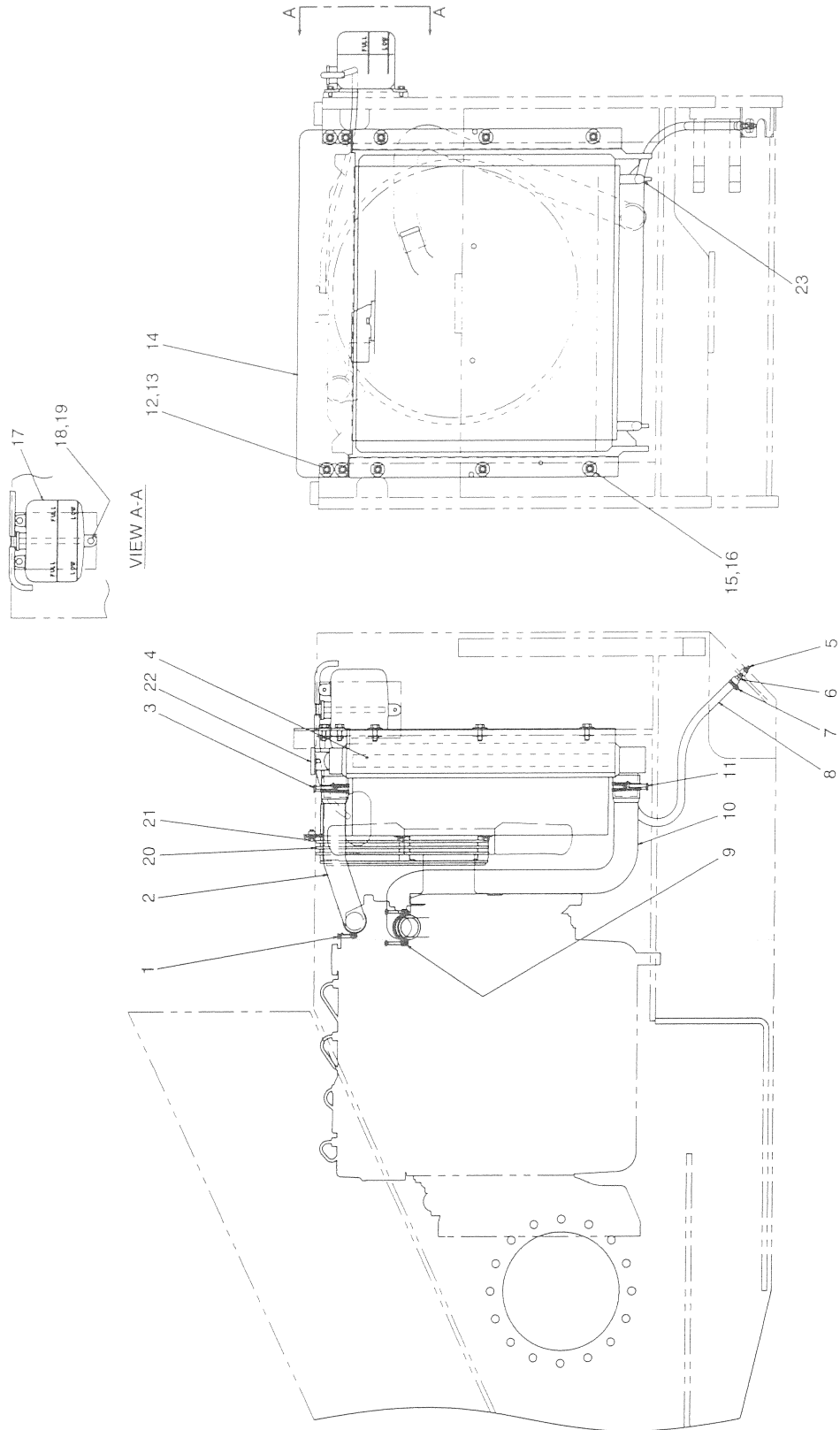

冷 却 装 置 COOLING SYSTEM

記 号 Key No.	部品番号 Parts No.	部 品 名 称	Parts Name	数量 Q'ty	備 考 Remarks
1	2291-00055-0	ホースバンド	HOSE CLAMP	2	
2	1634-03001-0	ホース	HOSE	1	
3	2291-00065-0	ホースバンド	HOSE CLAMP	2	
4	4417-93000-0	ラジエータ	RADIATOR	1	R2 ₁ , R2B ₁ INC. 17, 20~23
	4417-98000-0	ラジエータ	RADIATOR	1	R2H ₁ INC. 17, 20~23
5	2215-01001-0	プラグ	PLUG	1	
6	3292-10043-0	ホースニップル	HOSE NIPPLE	1	
7	3291-00026-0	ホースバンド	HOSE CLAMP	2	
8	2298-09055-1	ホース	HOSE	1	
9	2291-00055-0	ホースバンド	HOSE CLAMP	2	
10	1634-03015-0	ホース	HOSE	1	
11	2291-00065-0	ホースバンド	HOSE CLAMP	2	
12	2100-10030-1	ボルト	BOLT	4	
13	2170-10030-1	ワッシャ	WASHER	4	
14	1634-03004-0	カバー	COVER	1	
15	2100-10030-1	ボルト	BOLT	6	
16	2170-10030-1	ワッシャ	WASHER	6	
17	4417-93001-0	タンクASS'Y	TANK ASS'Y	1	
18	2100-08016-1	ボルト	BOLT	3	
19	2170-08016-0	ワッシャ	WASHER	3	
20	4417-93002-0	ガード	GUARD	1	
21	4407-25012-0	ボルト	BOLT	4	
22	4417-93005-0	キャップ	CAP	1	
23	4417-93007-0	コック	COCK	1	

排氣裝置 EXHAUST SYSTEM

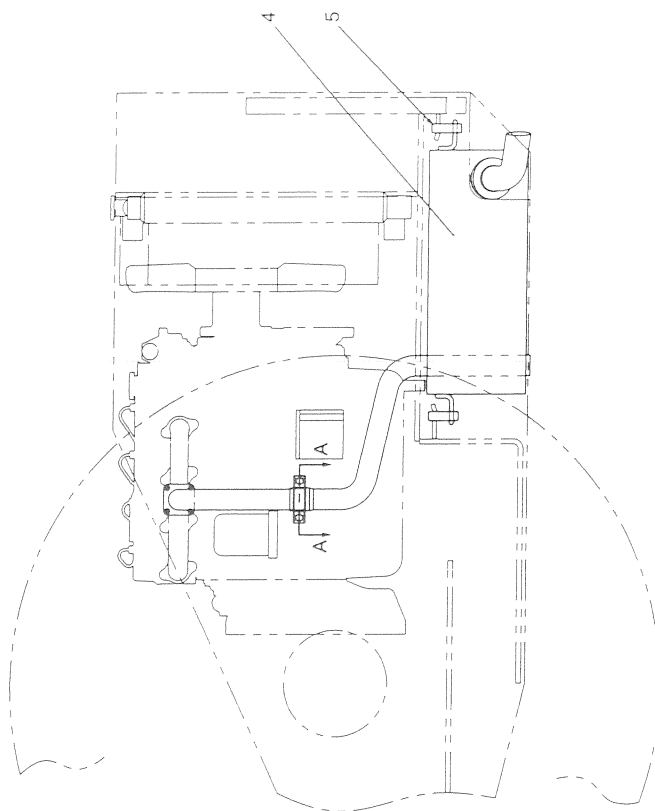
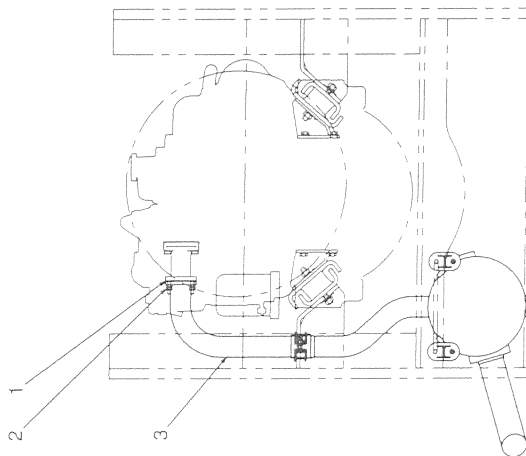
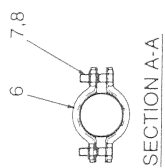

排 気 装 置 EXHAUST SYSTEM

記 号 Key No.	部品番号 Parts No.	部 品 名 称	Parts Name	数量 Q'ty	備 考 Remarks
1	4031-34002-0	ガスケット	GASKET	1	
2	4031-34001-0	ナット	NUT	8	
3	4417-94000-0	パイプ	PIPE	1	
4	4417-62000-0	マフラ	MUFFLER	1	
5	4712-50000-0	ラバー	RUBBER	4	
6	1404-05002-0	クランプ	CLAMP	2	
7	2100-10035-1	ボルト	BOLT	2	
8	3120-01073-0	ナット	NUT	2	

コントロール関係 (前後進) CONTROL SYSTEM (REVERSING)

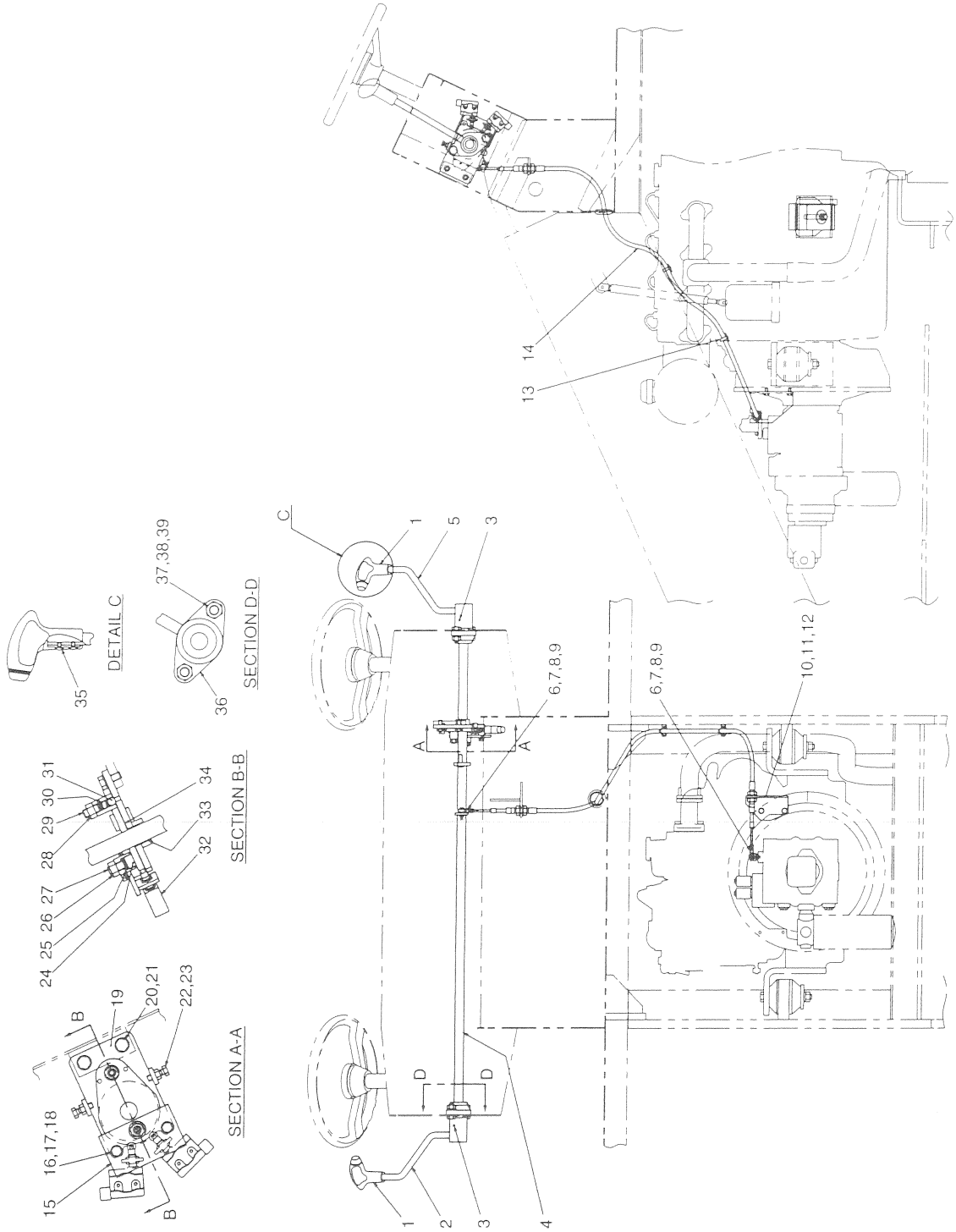

コントロール関係 (前後進) CONTROL SYSTEM (REVERSING)

記号 Key No.	部品番号 Parts No.	部品名称	Parts Name	数量 Q'ty	備考 Remarks
1	4416-58000-0	グリップ	GRIP	2	
2	1634-12018-0	レバー	LEVER	1	
3	3150-04006-0	スプリングピン	SPRING PIN	2	
4	1634-12016-0	シャフト	SHAFT	1	
5	1634-12014-0	レバー	LEVER	1	
6	2405-06030-0	ロッドエンド	ROD END	2	
7	2100-06025-1	ボルト	BOLT	2	
8	2170-06016-0	ワッシャ	WASHER	3	
9	3120-00070-0	ナット	NUT	2	
10	1634-12013-0	ブラケット	BRACKET	1	
11	2100-08016-1	ボルト	BOLT	2	
12	2170-08016-0	ワッシャ	WASHER	2	
13	2898-00107-0	バンド	BAND	2	
14	3400-32015-0	コントロールケーブル	CONTROL CABLE	1	
15	1634-12008-0	ブラケット	BRACKET	1	
16	2100-08040-1	ボルト	BOLT	2	
17	2171-08020-0	スプリングワッシャ	SPRING WASHER	2	
18	2170-08016-0	ワッシャ	WASHER	2	
19	1634-12017-0	ブラケット	BRACKET	1	
20	2100-10025-1	ボルト	BOLT	2	
21	2170-10020-0	ワッシャ	WASHER	2	
22	2100-08025-1	ボルト	BOLT	2	
23	2120-08065-0	ナット	NUT	2	
24	1550-12013-0	ホルダ	HOLDER	1	
25	2461-07003-0	サラバネ	CONED DISC SPRING	6	
26	2120-12100-0	ナット	NUT	1	
27	*2180-12025-0	トメネジ	SET SCREW	1	
	2180-12030-0	トメネジ	SET SCREW	1	
28	2120-12100-0	ナット	NUT	1	
29	2180-12022-0	トメネジ	SET SCREW	1	
30	3910-20009-1	スプリング	SPRING	1	
31	2598-14000-0	スチールボール	STEEL BALL	1	
32	3823-20004-0	マイクロスイッチ	MICRO SWITCH	2	
33	2580-25025-1	ブッシュ	BUSH	1	
34	1632-12022-0	フリクションプレート	FRICTION PLATE	1	
35	3180-20023-0	コネジ	SCREW	4	
36	2552-00205-0	ベアリングユニット	BEARING UNIT	2	
37	2100-14035-1	ボルト	BOLT	4	

記号 Key No.	部品番号 Parts No.	部品名称	Parts Name	数量 Q'ty	備考 Remarks
38	2171-14035-0	スプリングワッシャ	SPRING WASHER	4	
39	2120-14110-0	ナット	NUT	4	

—MEMO—

フロントロール FRONT ROOL

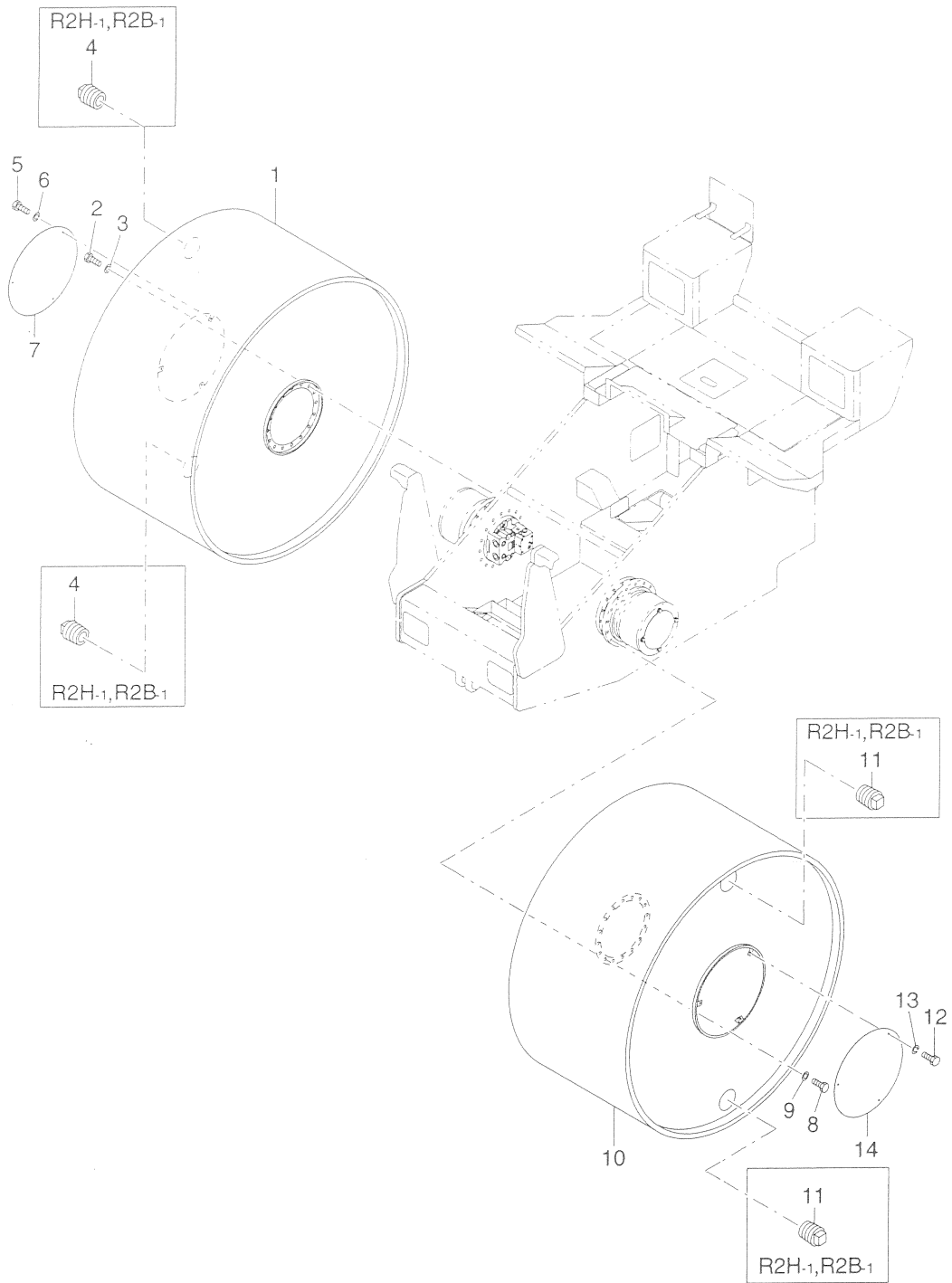

フロントロール FRONT ROOL

記号 Key No.	部品番号 Parts No.	部品名称	Parts Name	数量 Q'ty	備考 Remarks
1	1634-24004-0	ロール	ROLL	1	R2 ₁
	1634-24001-0	ロール	ROLL	1	R2H ₁ , R2B ₁
2	2100-16050-3	ボルト	BOLT	16	
3	2170-16045-2	ワッシャ	WASHER	16	
4	2215-14001-0	プラグ	PLUG	2	R2H ₁ , R2B ₁
5	2100-08012-1	ボルト	BOLT	3	
6	2171-08020-0	スプリングワッシャ	SPRING WASHER	3	
7	1634-24003-0	カバー	COVER	1	
8	2100-16050-3	ボルト	BOLT	16	
9	2170-16045-2	ワッシャ	WASHER	16	
10	1634-24004-0	ロール	ROLL	1	R2 ₁
	1634-24001-0	ロール	ROLL	1	R2H ₁ , R2B ₁
11	2215-14001-0	プラグ	PLUG	2	R2H ₁ , R2B ₁
12	2100-08012-1	ボルト	BOLT	3	
13	2171-08020-0	スプリングワッシャ	SPRING WASHER	3	
14	1634-24003-0	カバー	COVER	1	

リヤロール REAR ROLL

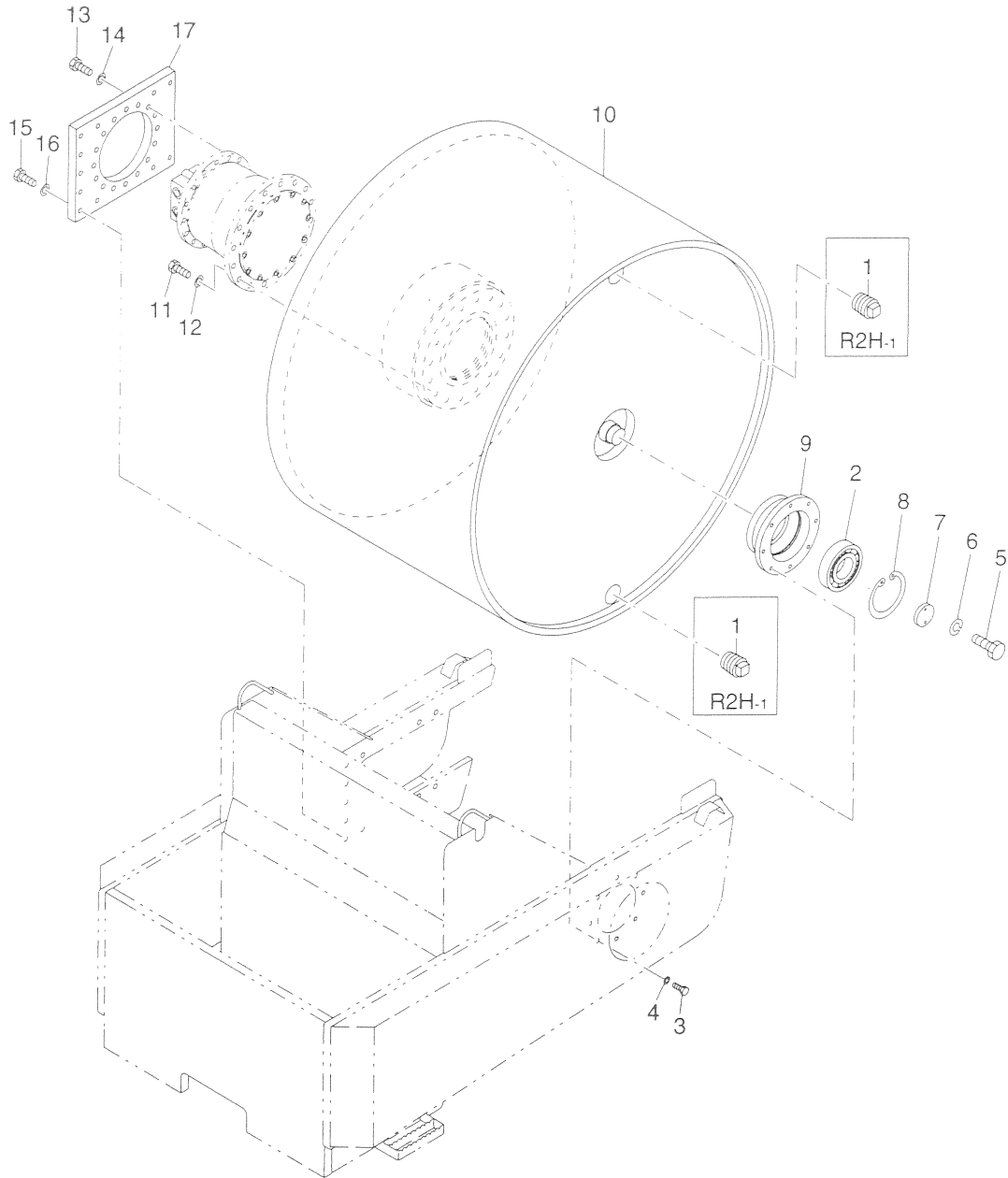

リヤロール REAR ROOL

記号 Key No.	部品番号 Parts No.	部品名称	Parts Name	数量 Q'ty	備考 Remarks
1	2215-14001-0	プラグ	PLUG	2	R2H-1
2	2501-06318-4	ボールベアリング	BALL BEARING	1	
3	2100-16050-3	ボルト	BOLT	8	
4	2170-16045-2	ワッシャ	WASHER	8	
5	2100-12040-1	ボルト	BOLT	2	
6	2171-12030-0	スプリングワッシャ	SPRING WASHER	2	
7	3952-15026-0	エンドプレート	END PLATE	1	
8	2194-19040-1	C-スナップリング	RETAINING RING	1	
9	1630-27004-0	ケース	CASE	1	
10	1634-27003-0	ロール	ROLL	1	R2-1
	1634-27001-0	ロール	ROLL	1	R2H-1
11	2100-20070-3	ボルト	BOLT	16	
12	2170-20060-2	ワッシャ	WASHER	16	
13	2100-20060-3	ボルト	BOLT	16	
14	2170-20060-2	ワッシャ	WASHER	16	
15	2100-20060-3	ボルト	BOLT	11	
16	2170-20060-2	ワッシャ	WASHER	11	
17	1634-27002-0	プレート	PLATE	1	

リヤロール REAR ROLL

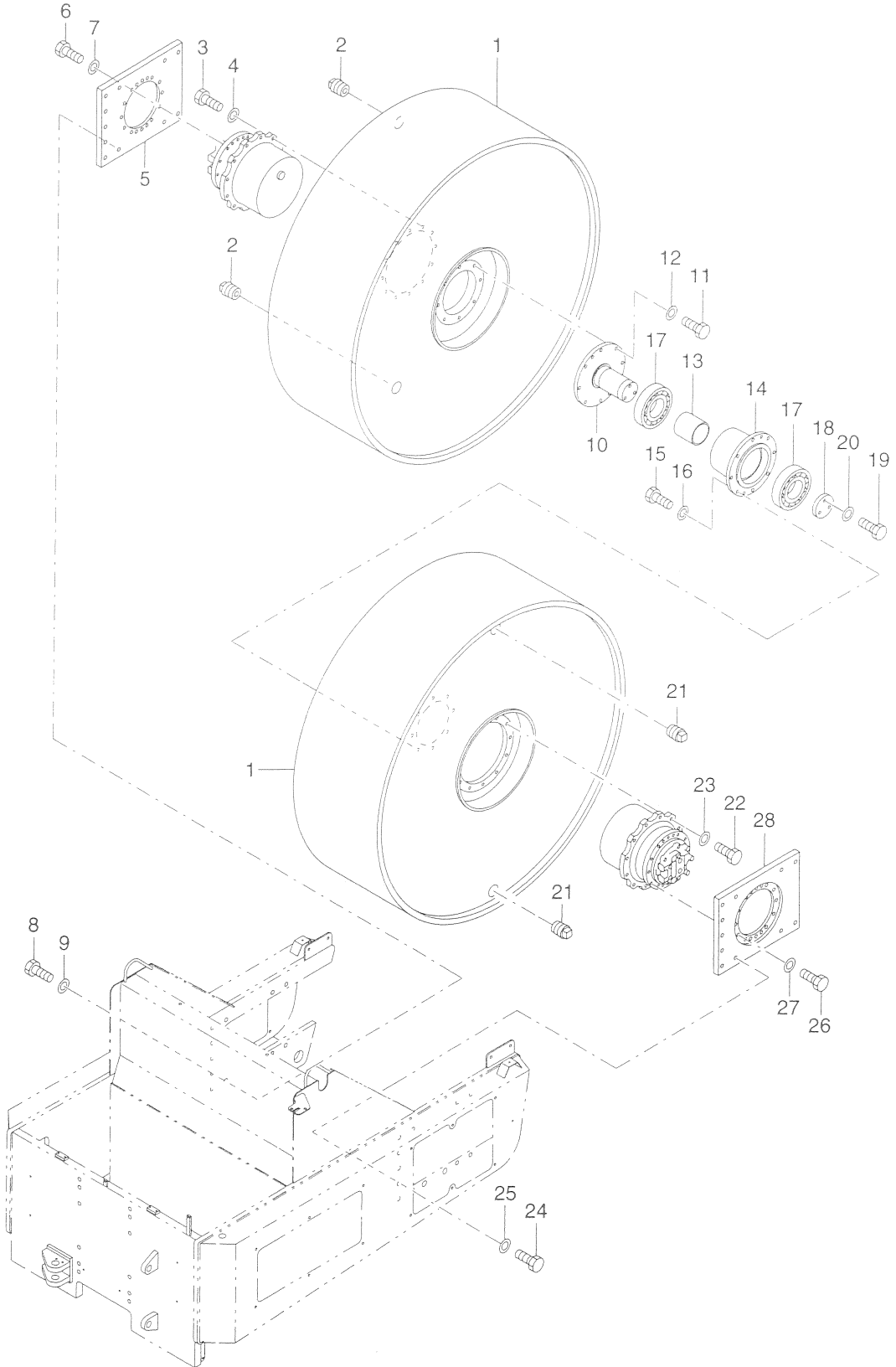

リヤロール REAR ROOL

記号 Key No.	部品番号 Parts No.	部 品 名 称	Parts Name	数量 Q'ty	備 考 Remarks
1	1634-27401-0	ロール	ROLL	2	
2	2215-14001-0	プラグ	PLUG	2	
3	2100-16060-3	ボルト	BOLT	16	
4	2170-16045-2	ワッシャ	WASHER	16	
5	1634-27402-0	プレート	PLATE	1	
6	2100-16045-3	ボルト	BOLT	16	
7	2170-16045-2	ワッシャ	WASHER	16	
8	2100-20060-3	ボルト	BOLT	11	
9	2170-20060-2	ワッシャ	WASHER	11	
10	1630-27378-0	シャフト	SHAFT	1	
11	2100-16050-3	ボルト	BOLT	8	
12	2170-16045-2	ワッシャ	WASHER	8	
13	1630-27375-0	カラー	COLLAR	1	
14	1630-27379-0	ケース	CASE	1	
15	2100-16050-3	ボルト	BOLT	8	
16	2170-16045-2	ワッシャ	WASHER	8	
17	2501-06220-4	ボール ベアリング	BALL BEARING	2	
18	1630-27376-0	エンドプレート	END PLATE	1	
19	2100-16050-3	ボルト	BOLT	3	
20	2170-16045-2	ワッシャ	WASHER	3	
21	2215-14001-0	プラグ	PLUG	2	
22	2100-16060-3	ボルト	BOLT	16	
23	2170-16045-2	ワッシャ	WASHER	16	
24	2100-20060-3	ボルト	BOLT	11	
25	2170-20060-2	ワッシャ	WASHER	11	
26	2100-16045-3	ボルト	BOLT	16	
27	2170-16045-2	ワッシャ	WASHER	16	
28	1632-27402-0	プレート	PLATE	1	

操向装置 (ハンドル) STEERING SYSTEM (WHEEL)

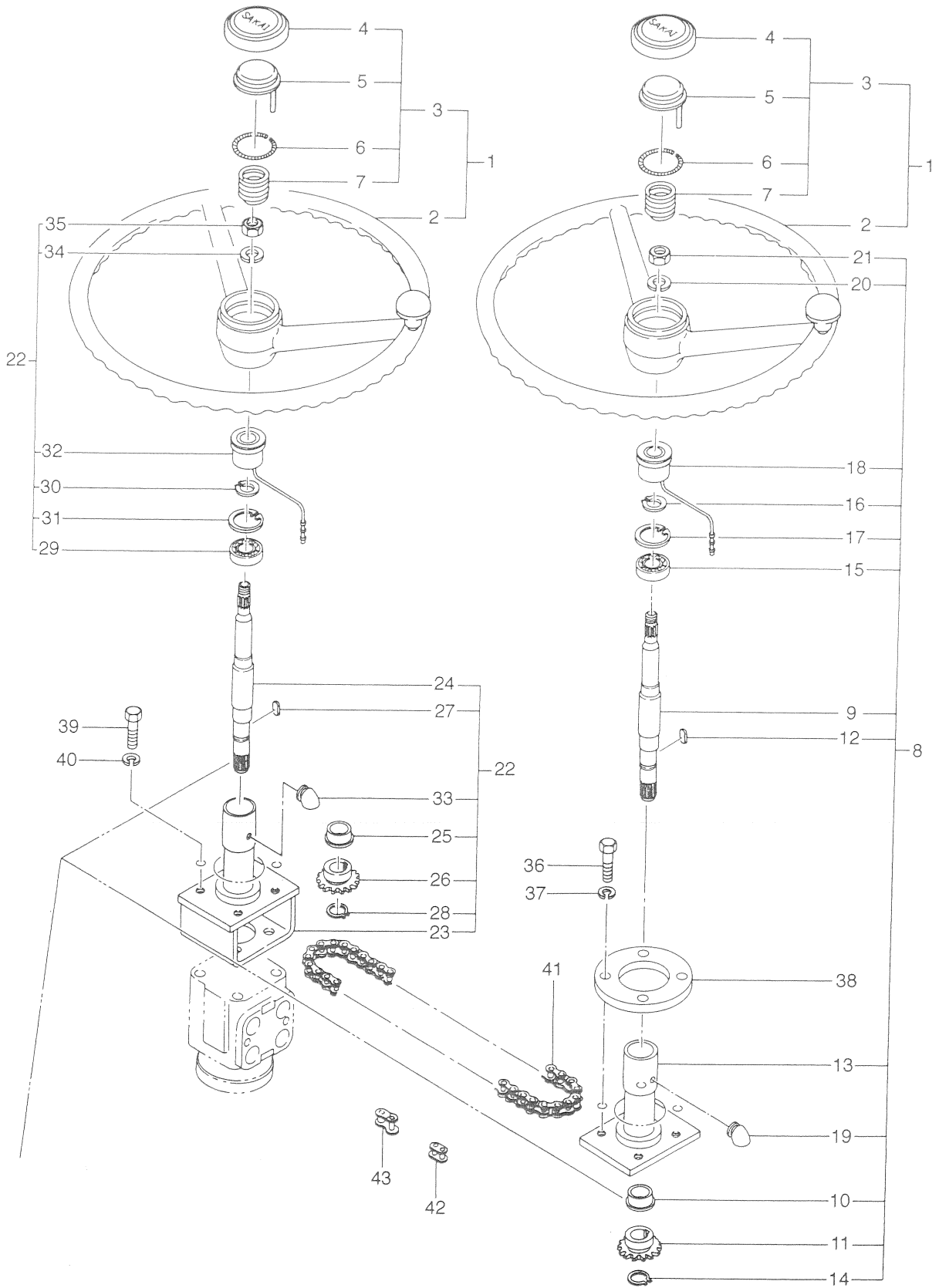

操 向 装 置 (ハンドル) STEERING SYSTEM (WHEEL)

記 号 Key No.	部品番号 Parts No.	部 品 名 称	Parts Name	数量 Q'ty	備 考 Remarks
1	4413-88000-1	ステアリングホイール	STEERING WHEEL	2	INC. 2~7
2	4413-88003-0	ステアリングホイール	STEERING WHEEL	2	
3	4413-88004-0	ホーンボタンASS'Y	HORN BUTTON ASS'Y	2	INC. 4~7
4	4413-88005-0	ホーンボタン	HORN BUTTON	2	A/S(CF.3)
5	4413-88006-0	コンタクトプレート	CONTACT PLATE	2	A/S(CF.3)
6	4413-88007-0	スプリング	SPRING	2	A/S(CF.3)
7	4413-88008-0	スプリング	SPRING	2	A/S(CF.3)
8	4412-24000-0	コラムシャフト	COLUMN SHAFT	1	INC. 9~21
9	4412-24002-0	シャフト	SHAFT	1	
10	4412-24003-0	ベアリング	BEARING	1	
11	4411-56004-0	スプロケット	SPROCKET	1	
12	4411-56005-0	キー	SUNK KEY	1	
13	4412-24000-0	コラム	COLUMN	1	
14	2194-02112-0	Cスナップリング	C-RETAINING RING	1	
15	4409-05003-0	ボールベアリング	BALL BEARING	1	
16	2194-01912-0	Cスナップリング	C-RETAINING RING	1	
17	2194-03715-1	Cスナップリング	C-RETAINING RING	1	
18	4409-05004-0	ブッシュ	BUSH	1	
19	4409-05005-0	ブッシュ	BUSH	1	
20	2171-14035-0	スプリングワッシャ	SPRING WASHER	1	
21	2121-14110-0	ナット	NUT	1	
22	4412-25000-0	コラムシャフト	COLUMN SHAFT	1	INC. 23~35
23	4412-25000-0	コラム	COLUMN	1	
24	4412-25002-0	シャフト	SHAFT	1	
25	4412-24003-0	ベアリング	BEARING	1	
26	4411-56004-0	スプロケット	SPROCKET	1	
27	4411-56005-0	キー	SUNK KEY	1	
28	2194-02112-0	Cスナップリング	C-RETAINING RING	1	
29	4409-05003-0	ボールベアリング	BALL BEARING	1	
30	2194-01912-0	Cスナップリング	C-RETAINING RING	1	
31	2194-03715-1	Cスナップリング	C-RETAINING RING	1	
32	4409-05004-0	ブッシュ	BUSH	1	
33	4409-05005-0	ブッシュ	BUSH	1	
34	2171-14035-0	スプリングワッシャ	SPRING WASHER	1	
35	2121-14110-0	ナット	NUT	1	
36	2100-10020-1	ボルト	BOLT	4	
37	2171-10025-0	スプリングワッシャ	SPRING WASHER	4	
38	1630-32003-0	カバー	COVER	1	

記号 Key No.	部品番号 Parts No.	部品名称	Parts Name	数量 Q'ty	備考 Remarks
39	2100-10020-1	ボルト	BOLT	4	
40	2171-10025-0	スプリングワッシャ	SPRING WASHER	4	
41	2440-04201-1	ローラチェーン	ROLLER CHAIN	1	INC. 42, 43
42	2440-04001-0	ジョイントリンク	JOINT LINK	1	
43	2440-04901-0	オフセットリンク	OFFSET LINK	1	

—MEMO—

操 向 油 压 装 置

STEERING HYDRAULIC SYSTEM

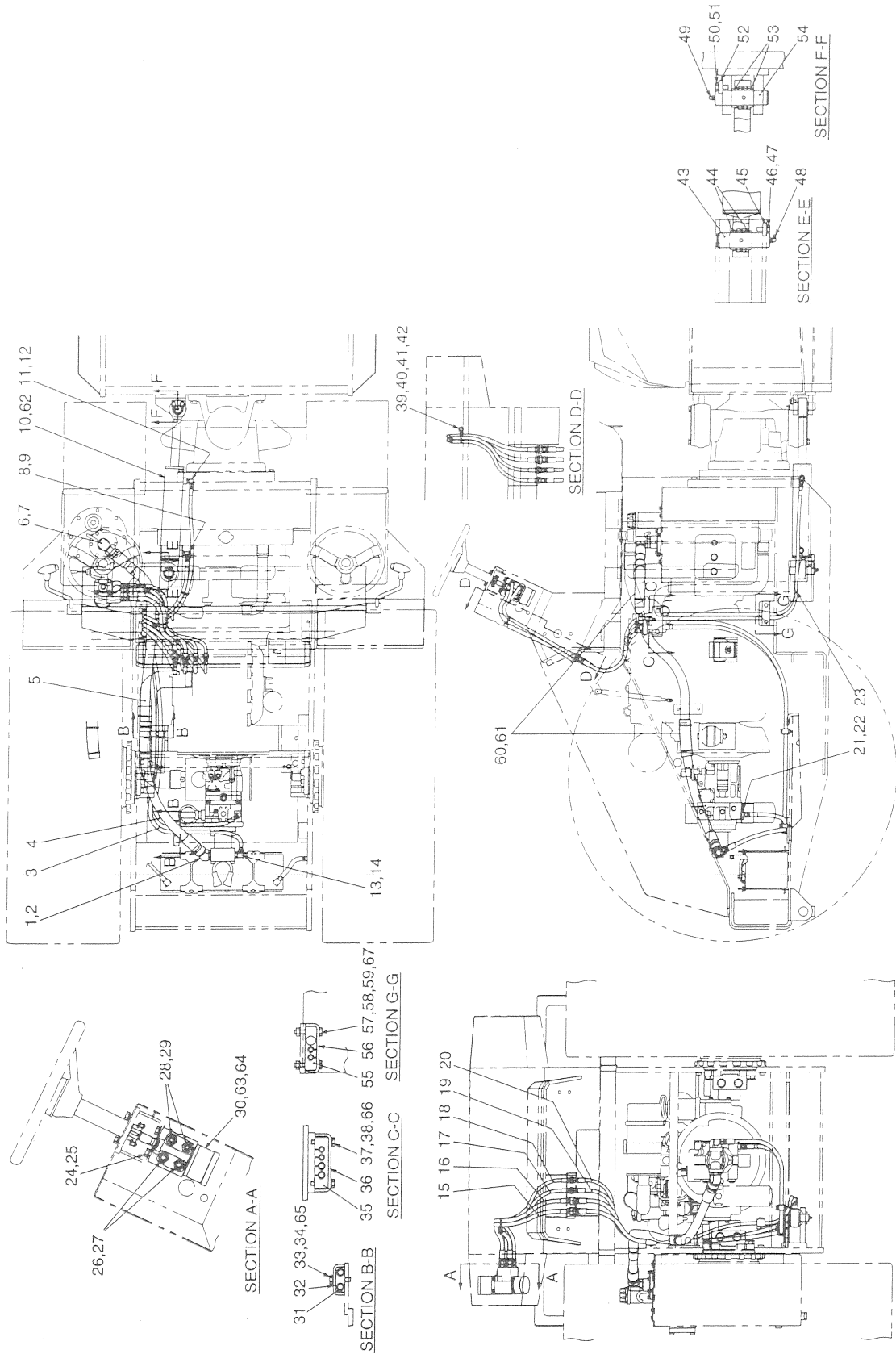

操 向 油 圧 装 置

STEERING HYDRAULIC SYSTEM

記 号 Key No.	部品番号 Parts No.	部 品 名 称	Parts Name	数量 Q'ty	備 考 Remarks
1	3260-32130-0	アダプタ	ADAPTER	1	
2	2630-02029-0	Oリング	O-RING	1	
3	2633-32268-4	ホース	HOSE	1	1/2, L=2680, 14.0MPa
4	2633-32250-2	ホース	HOSE	1	1/2, L=2500, 7.0MPa
5	2341-16178-1	ホース	HOSE	1	1 1/4, L=1780, 20.5MPa
6	2265-12012-3	アダプタ	ADAPTER	1	INC. 7
7	2630-02038-0	Oリング	O-RING	1	
8	2265-03003-3	アダプタ	ADAPTER	1	INC. 9
9	2630-02014-0	Oリング	O-RING	1	
10	4208-05000-1	パワーシリンダ	POWER CYLINDER	1	INC. 62
11	2265-03003-3	アダプタ	ADAPTER	1	INC. 12
12	2630-02014-0	Oリング	O-RING	1	
13	3260-32022-0	アダプタ	ADAPTER	1	INC. 14
14	2630-02024-0	Oリング	O-RING	1	
15	1634-32008-0	ホース	HOSE	1	1/2, L=720, 14.0MPa
16	1634-32007-0	ホース	HOSE	1	1/2, L=730, 7.0MPa
17	1634-32006-0	ホース	HOSE	1	3/8, L=780, 14.0MPa
18	1634-32006-0	ホース	HOSE	1	3/8, L=780, 14.0MPa
19	2633-31200-4	ホース	HOSE	1	3/8, L=1200, 14.0MPa
20	2633-31152-4	ホース	HOSE	1	3/8, L=1520, 14.0MPa ~No. 40133
	2633-31162-4	ホース	HOSE	1	3/8, L=1620, 14.0MPa No. 40134~
21	3260-56045-0	アダプタ	ADAPTER	1	INC. 22
22	2632-00016-0	Oリング	O-RING	1	
23	2898-00107-0	バンド	BAND	1	
24	2100-10020-1	ボルト	BOLT	4	
25	2171-10025-0	スプリングワッシャ	SPRING WASHER	4	
26	2264-19004-0	アダプタ	ADAPTER	2	INC. 27
27	2632-00008-0	Oリング	O-RING	2	
28	2265-19003-0	アダプタ	ADAPTER	2	INC. 29
29	2632-00008-0	Oリング	O-RING	2	
30	4215-99000-0	オービットロール	ORBITROL	1	INC. 63, 64
31	3416-32050-0	クランプ	CLAMP	2	
32	3934-11111-0	クランプ	CLAMP	2	
33	2100-10045-1	ボルト	BOLT	2	
34	2170-10020-0	ワッシャ	WASHER	2	
35	1402-32009-0	クランプ	CLAMP	1	

記号 Key No.	部品番号 Parts No.	部品名称	Parts Name	数量 Q'ty	備考 Remarks
36	3934-12113-0	クランプ	CLAMP	1	
37	2100-10050-1	ボルト	BOLT	2	~No. 40113
	2100-10060-1	ボルト	BOLT	2	No. 40114~
38	2170-10020-0	ワッシャ	WASHER	2	
39	4710-93000-0	クランプ	CLAMP	1	
40	2898-00107-0	バンド	BAND	1	
41	2100-08016-1	ボルト	BOLT	1	
42	2170-08016-0	ワッシャ	WASHER	1	
43	1634-32005-0	ピン	PIN	1	
44	3931-12086-0	カラー	COLLAR	2	
45	3951-02023-0	プレート	PLATE	1	
46	2100-10025-1	ボルト	BOLT	2	
47	2170-10020-0	ワッシャ	WASHER	2	
48	2472-01003-0	グリース ニップル	GREASE NIPPLE	1	
49	2472-01003-0	グリース ニップル	GREASE NIPPLE	1	
50	2100-10025-1	ボルト	BOLT	2	
51	2170-10020-0	ワッシャ	WASHER	2	
52	3951-02023-0	プレート	PLATE	1	
53	3931-12086-0	カラー	COLLAR	2	
54	1634-32005-0	ピン	PIN	1	
55	1634-32009-0	クランプ	CLAMP	1	
56	3934-12112-0	クランプ	CLAMP	1	
57	2100-10060-1	ボルト	BOLT	2	
58	2170-10020-0	ワッシャ	WASHER	2	
59	2120-10080-0	ナット	NUT	2	~No. 40113
60	1634-32011-0	フェルト	FELT	2	~No. 40113
	1634-32011-0	フェルト	FELT	1	No. 40114~
61	2898-00107-0	バンド	BAND	4	~No. 40113
	2898-00107-0	バンド	BAND	2	No. 40114~
62	4208-05037-0	シールキット	SEAL KIT	1	
63	4208-73012-0	シールキット	SEAL KIT	1	
64	4208-72005-0	シールキット	SEAL KIT	1	
65	2171-10025-0	スプリングワッシャ	SPRING WASHER	2	No. 40114~
66	2171-10025-0	スプリングワッシャ	SPRING WASHER	2	No. 40114~
67	2171-10025-0	スプリングワッシャ	SPRING WASHER	2	No. 40114~

—MEMO—

油 圧 装 置 (ポンプ取付) HYDRAULIC SYSTEM (PUMP MOUNTING)

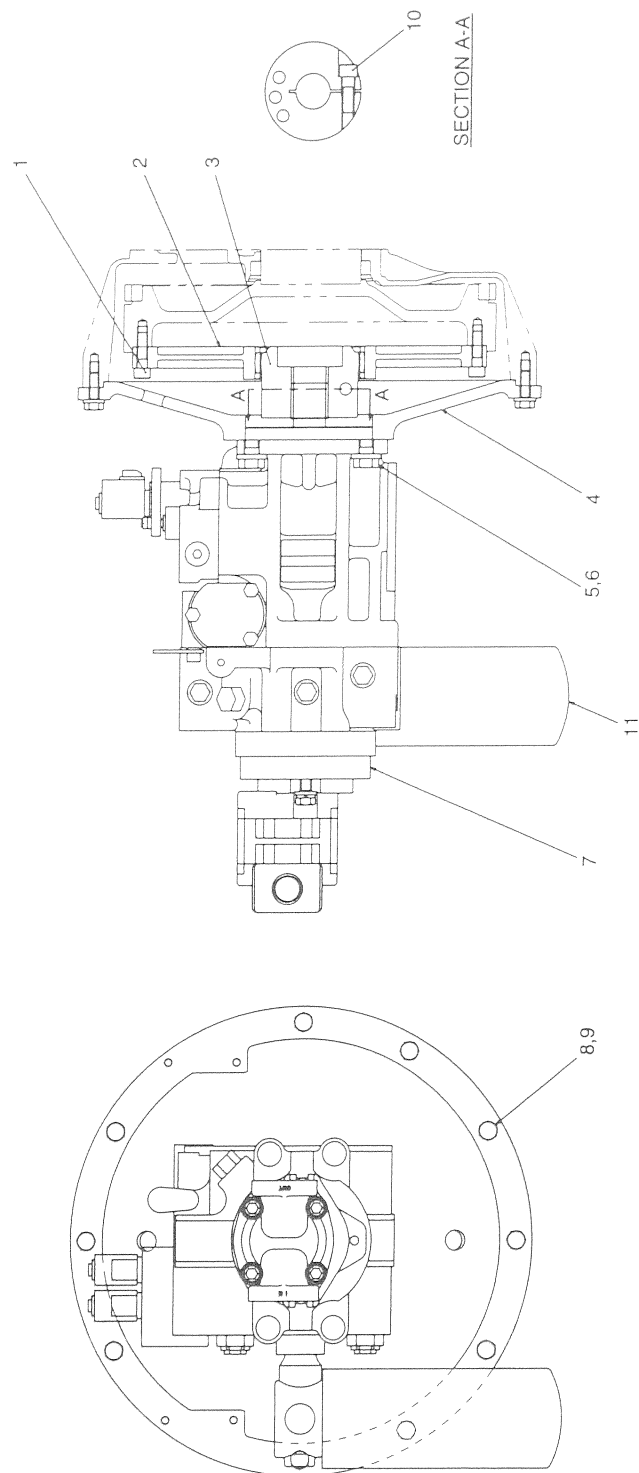

油 圧 装 置 (ポンプ取付)

HYDRAULIC SYSTEM (PUMP MOUNTING)

記 号 Key No.	部品番号 Parts No.	部 品 名 称	Parts Name	数量 Q'ty	備 考 Remarks
1	3100-52026-0	ボルト	BOLT	8	
2	4418-03000-0	フランジ	FLANGE	1	
3	4418-02000-0	ハブ	HUB	1	INC. 10
4	1523-36004-0	ハウジング:ポンプ	HOUSING:PUMP	1	
5	2100-14040-3	ボルト	BOLT	4	
6	2170-14045-2	ワッシャ	WASHER	4	
7	4216-06000-0	ポンプ	PUMP	1	INC. 11
8	2100-10030-3	ボルト	BOLT	10	~No. 40122
	2100-10035-3	ボルト	BOLT	10	No. 40123~
9	2170-10032-2	ワッシャ	WASHER	10	
10	2107-12035-3	ロックアナツキ ボルト	BOLT	1	
11	4211-41001-0	エレメント	ELEMENT	1	

油圧装置(フロントドライブ) (1) HYDRAULIC SYSTEM (FRONT DRIVE) (1)

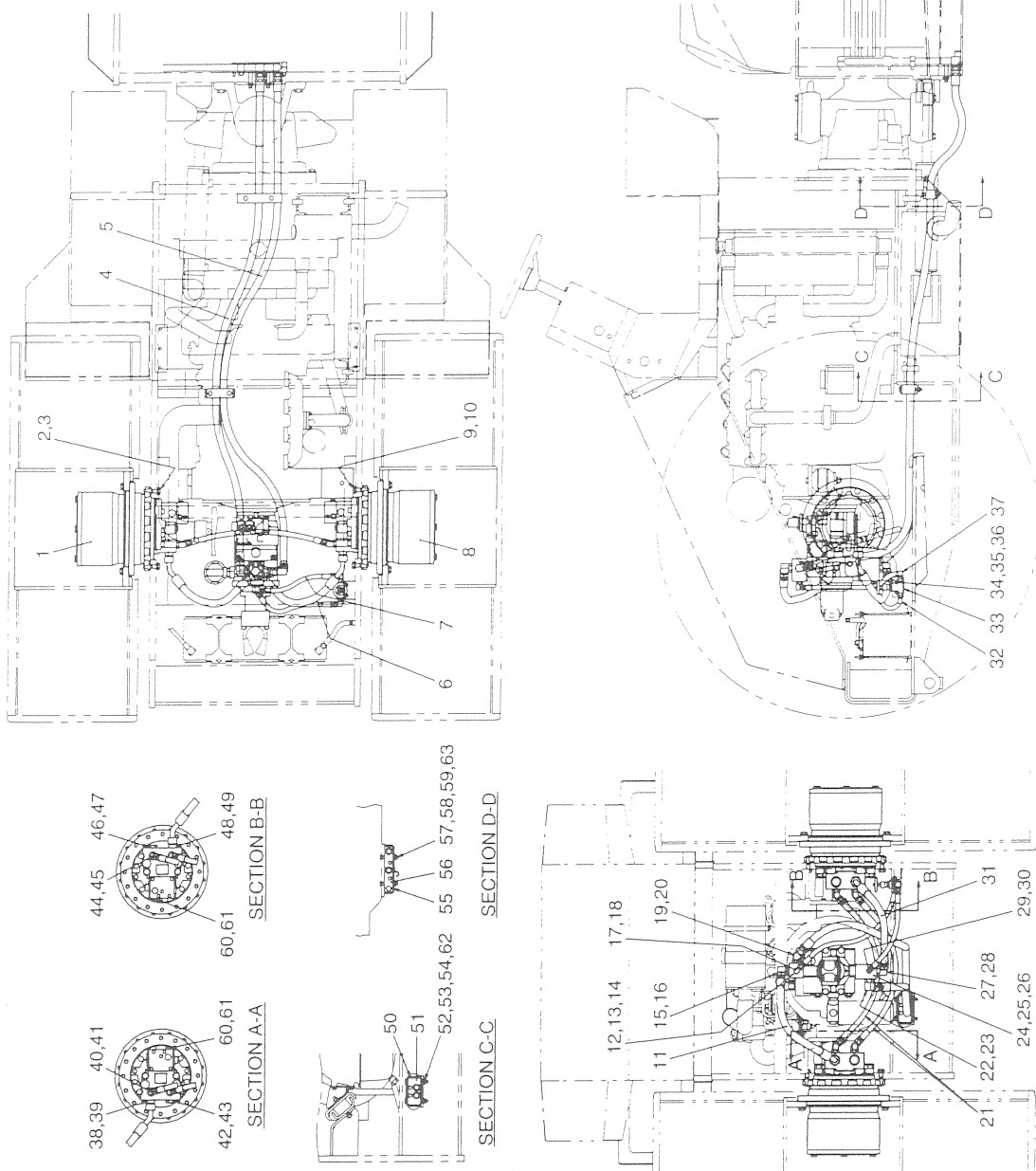

油 圧 装 置 (フロントドライブ) (1) HYDRAULIC SYSTEM (FRONT DRIVE) (1)

記 号 Key No.	部品番号 Parts No.	部 品 名 称	Parts Name	数量 Q'ty	備 考 Remarks
1	4216-01000-0	モータ	MOTOR	1	
2	2100-16060-3	ボルト	BOLT	16	
3	2170-16045-2	ワッシャ	WASHER	16	
4	2341-14235-7	ホース	HOSE	1	3/4, L=2350, 27.5MPa
5	2341-14275-7	ホース	HOSE	1	3/4, L=2750, 27.5MPa
6	2633-31042-7	ホース	HOSE	1	3/8, L=420, 27.5MPa
7	2633-31065-7	ホース	HOSE	1	3/8, L=650, 27.5MPa
8	4216-01000-0	モータ	MOTOR	1	
9	2100-16060-3	ボルト	BOLT	16	
10	2170-16045-2	ワッシャ	WASHER	16	
11	2341-24056-7	ホース	HOSE	1	3/4, L=560, 27.5MPa
12	1402-36007-0	ブロック	BLOCK	1	
13	2109-11063-4	ボルト	BOLT	4	
14	2631-02024-0	Oリング	O-RING	1	
15	2265-06006-3	アダプタ	ADAPTER	1	INC. 16
16	2630-02024-0	Oリング	O-RING	1	
17	2265-03003-3	アダプタ	ADAPTER	1	INC. 18
18	2630-02014-0	Oリング	O-RING	1	
19	2265-06006-6	アダプタ	ADAPTER	1	INC. 20
20	2630-02024-0	Oリング	O-RING	1	
21	2633-32074-7	ホース	HOSE	2	1/2, L=740, 27.5MPa
22	2265-06006-3	アダプタ	ADAPTER	1	INC. 23
23	2630-02024-0	Oリング	O-RING	1	
24	1634-36018-0	ブロック	BLOCK	1	
25	2109-11076-4	ロックア ナツキ ボルト	BOLT	4	
26	2631-02024-0	Oリング	O-RING	1	
27	2265-06006-3	アダプタ	ADAPTER	1	INC. 28
28	2630-02024-0	Oリング	O-RING	1	
29	2265-03003-6	アダプタ	ADAPTER	1	INC. 30
30	2630-02014-0	Oリング	O-RING	1	
31	2341-24050-7	ホース	HOSE	1	3/4, L=500, 27.5MPa
32	2261-03003-2	アダプタ	ADAPTER	1	
33	3380-01019-0	バルブ	VALVE	1	
34	3417-04006-1	Uボルト	U-BOLT	1	
35	2170-08016-0	ワッシャ	WASHER	2	
36	2120-08065-0	ナット	NUT	2	
37	2261-03003-2	アダプタ	ADAPTER	1	
38	2265-06006-2	アダプタ	ADAPTER	1	INC. 39

記号 Key No.	部品番号 Parts No.	部品名称	Parts Name	数量 Q'ty	備考 Remarks
39	2630-02024-0	Oリング	O-RING	1	
40	2265-04004-6	アダプタ	ADAPTER	2	INC. 41
41	2630-02018-0	Oリング	O-RING	2	
42	2215-06001-2	プラグ	PLUG	1	INC. 43
43	2630-02024-0	Oリング	O-RING	1	
44	2265-04004-6	アダプタ	ADAPTER	2	INC. 45
45	2630-02018-0	Oリング	O-RING	2	
46	2215-06001-2	プラグ	PLUG	1	INC. 47
47	2630-02024-0	Oリング	O-RING	1	
48	2265-06006-2	アダプタ	ADAPTER	1	INC. 49
49	2630-02024-0	Oリング	O-RING	1	
50	3934-12110-0	クランプ	CLAMP	1	
51	1634-36013-0	クランプ	CLAMP	1	
52	2100-10090-1	ボルト	BOLT	2	
53	2170-10020-0	ワッシャ	WASHER	2	
54	2120-10080-0	ナット	NUT	2	~No. 40148
55	1630-36032-0	クランプ	CLAMP	1	
56	1634-36003-0	クランプ	CLAMP	1	
57	2100-10070-1	ボルト	BOLT	2	
58	2170-10020-0	ワッシャ	WASHER	2	
59	2120-10080-0	ナット	NUT	2	~No. 40148
60	2215-02001-2	プラグ	PLUG	2	INC. 61
61	2630-02011-0	Oリング	O-RING	2	
62	2171-10025-0	スプリングワッシャ	SPRING WASHER	2	No. 40149~
63	2171-10025-0	スプリングワッシャ	SPRING WASHER	2	No. 40149~

—MEMO—

油圧装置 (フロントドライブ) (2) HYDRAULIC SYSTEM (FRONT DRIVE) (2)

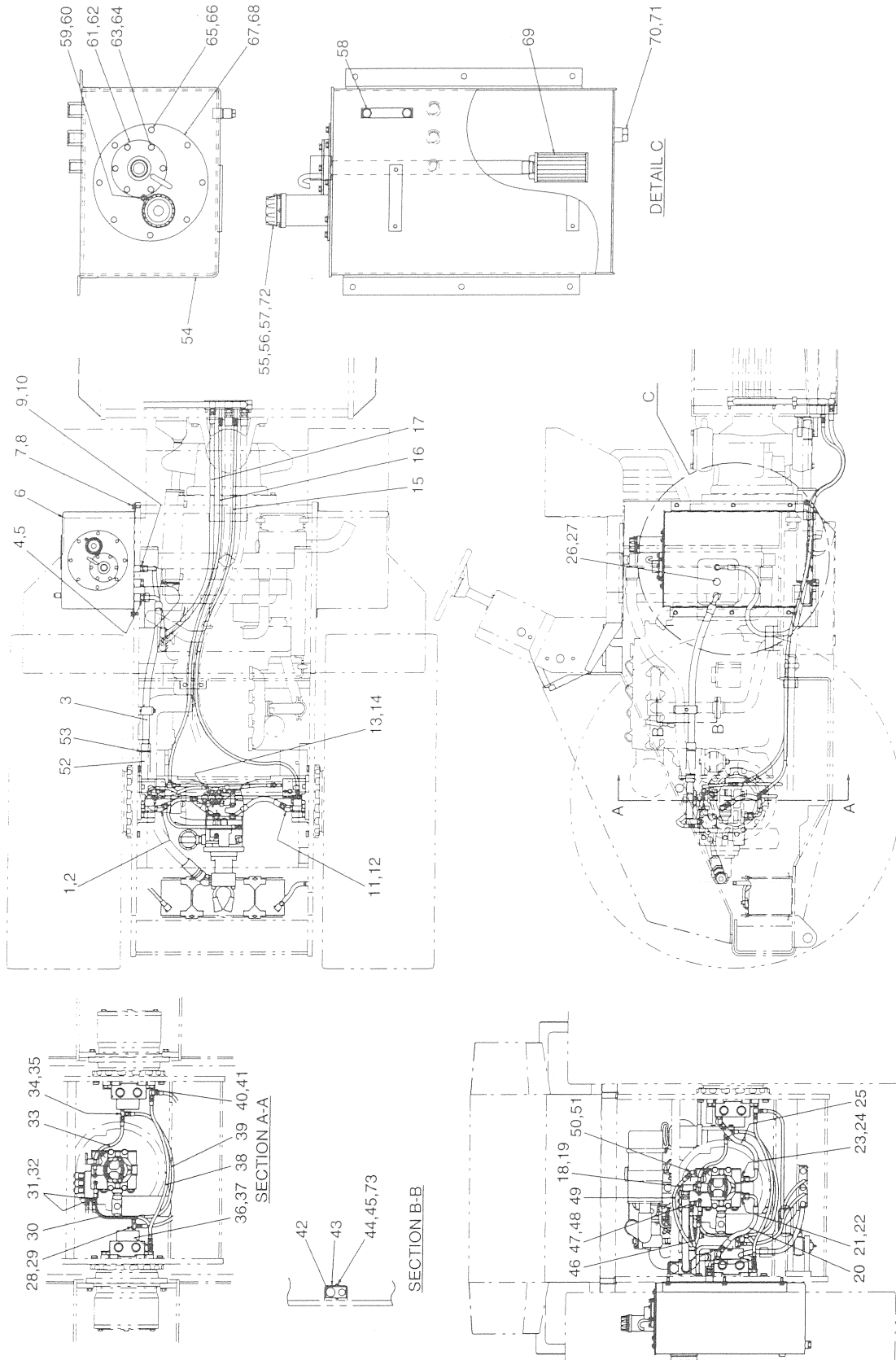

油 圧 装 置 (フロントドライブ) (2) HYDRAULIC SYSTEM (FRONT DRIVE) (2)

記 号 Key No.	部品番号 Parts No.	部 品 名 称	Parts Name	数量 Q'ty	備 考 Remarks
1	2265-04004-6	アダプタ	ADAPTER	1	INC. 2
2	2630-02018-0	Oリング	O-RING	1	
3	2341-34140-1	ホース	HOSE	1	3/4, L=1400, 3.5MPa
4	2265-06006-2	アダプタ	ADAPTER	1	INC. 5
5	2630-02024-0	Oリング	O-RING	1	
6	0634-36002-0	タンク ASS'Y	TANK ASS'Y	1	INC. 54~71
7	2100-12030-1	ボルト	BOLT	6	
8	2170-12032-2	ワッシャ	WASHER	6	
9	2265-04004-2	アダプタ	ADAPTER	1	INC. 10
10	2630-02018-0	Oリング	O-RING	1	
11	2265-04004-6	アダプタ	ADAPTER	1	INC. 12
12	2630-02018-0	Oリング	O-RING	1	
13	2265-14002-1	アダプタ	ADAPTER	2	INC. 14
14	2632-00006-0	Oリング	O-RING	2	
15	2341-10220-1	ホース	HOSE	1	1/4, L=2200, 3.5MPa
16	2341-10202-1	ホース	HOSE	1	1/4, L=2020, 3.5MPa
17	2341-32176-1	ホース	HOSE	1	1/2, L=1760, 3.5MPa
18	3260-65028-0	エルボ	ELBOW	1	INC. 19
19	2632-00012-0	Oリング	O-RING	1	
20	2341-32040-1	ホース	HOSE	1	1/2, L=400, 3.5MPa
21	3260-55037-0	アダプタ	ADAPTER	1	INC. 22
22	2632-00012-0	Oリング	O-RING	1	
23	3260-55037-0	アダプタ	ADAPTER	1	INC. 24
24	2632-00012-0	Oリング	O-RING	1	
25	2341-32040-1	ホース	HOSE	1	1/2, L=400, 3.5MPa
26	2215-06001-2	プラグ	PLUG	1	INC. 27
27	2630-02024-0	Oリング	O-RING	1	
28	3260-60090-0	ティ	TEE	1	INC. 29
29	2632-00006-0	Oリング	O-RING	1	
30	2343-30052-1	ホース	HOSE	1	1/4, L=520, 3.5MPa
31	2265-14002-0	アダプタ	ADAPTER	2	INC. 32
32	2632-00006-0	Oリング	O-RING	2	
33	2341-10038-1	ホース	HOSE	1	1/4, L=380, 3.5MPa
34	3260-60090-0	ティ	TEE	1	INC. 35
35	2632-00006-0	Oリング	O-RING	1	
36	3260-30035-0	ティ	TEE	1	INC. 37
37	2630-02011-0	Oリング	O-RING	1	
38	2341-10078-1	ホース	HOSE	1	1/4, L=780, 3.5MPa

記号 Key No.	部品番号 Parts No.	部品名称	Parts Name	数量 Q'ty	備考 Remarks
39	2341-30078-1	ホース	HOSE	1	1/4, L=780, 3.5MPa
40	3260-30035-0	ティ	TEE	1	INC. 41
41	2630-02011-0	Oリング	O-RING	1	
42	1634-36015-0	クランプ	CLAMP	1	
43	1634-36016-0	クランプ	CLAMP	1	
44	2100-08070-1	ボルト	BOLT	1	~No. 40113
	2100-10070-1	ボルト	BOLT	1	No. 40114~
45	2170-08016-0	ワッシャ	WASHER	1	~No. 40113
	2170-10020-0	ワッシャ	WASHER	1	No. 40114~
46	2341-10042-1	ホース	HOSE	1	1/4, L=420, 3.5MPa
47	2265-14002-1	アダプタ	ADAPTER	1	INC. 48
48	2632-00006-0	Oリング	O-RING	1	
49	2341-10065-1	ホース	HOSE	1	1/4, L=650, 3.5MPa
50	2265-14002-5	アダプタ	ADAPTER	1	INC. 51
51	2632-00006-0	Oリング	O-RING	1	
52	1634-36009-0	フェルト	FELT	1	
53	2898-00107-0	バンド	BAND	2	
54	1634-36017-0	タンク	TANK	1	
55	4209-31000-0	フィラー	FILLER	1	INC. 56, 57, 72
56	2182-05010-2	ナベコネジ	SCREW	4	
57	4200-47001-0	ガスケット	GASKET	1	
58	0788-36003-0	レベルゲージASS'Y	LEVEL GAUGE ASS'Y	1	
59	2100-06010-1	ボルト	BOLT	1	
60	3120-00061-0	ナット	NUT	1	
61	1634-36014-0	カバー	COVER	1	
62	3681-12044-0	パッキン	PACKING	1	
63	2100-08016-1	ボルト	BOLT	6	
64	2171-08020-0	スプリングワッシャ	SPRING WASHER	6	
65	3100-00058-0	ボルト	BOLT	8	
66	2171-08020-0	スプリングワッシャ	SPRING WASHER	8	
67	1634-36012-0	カバー	COVER	1	
68	1632-36037-0	パッキン	PACKING	1	
69	4207-79000-0	フィルタ	FILTER	1	
70	2215-06001-2	プラグ	PLUG	1	INC. 71
71	2630-02024-0	Oリング	O-RING	1	
72	4200-47002-0	エレメント	ELEMENT	1	
73	2171-10025-0	スプリングワッシャ	SPRING WASHER	2	No. 40114~

—MEMO—

油圧装置 (フロントドライブ) (2) HYDRAULIC SYSTEM (FRONT DRIVE) (2)

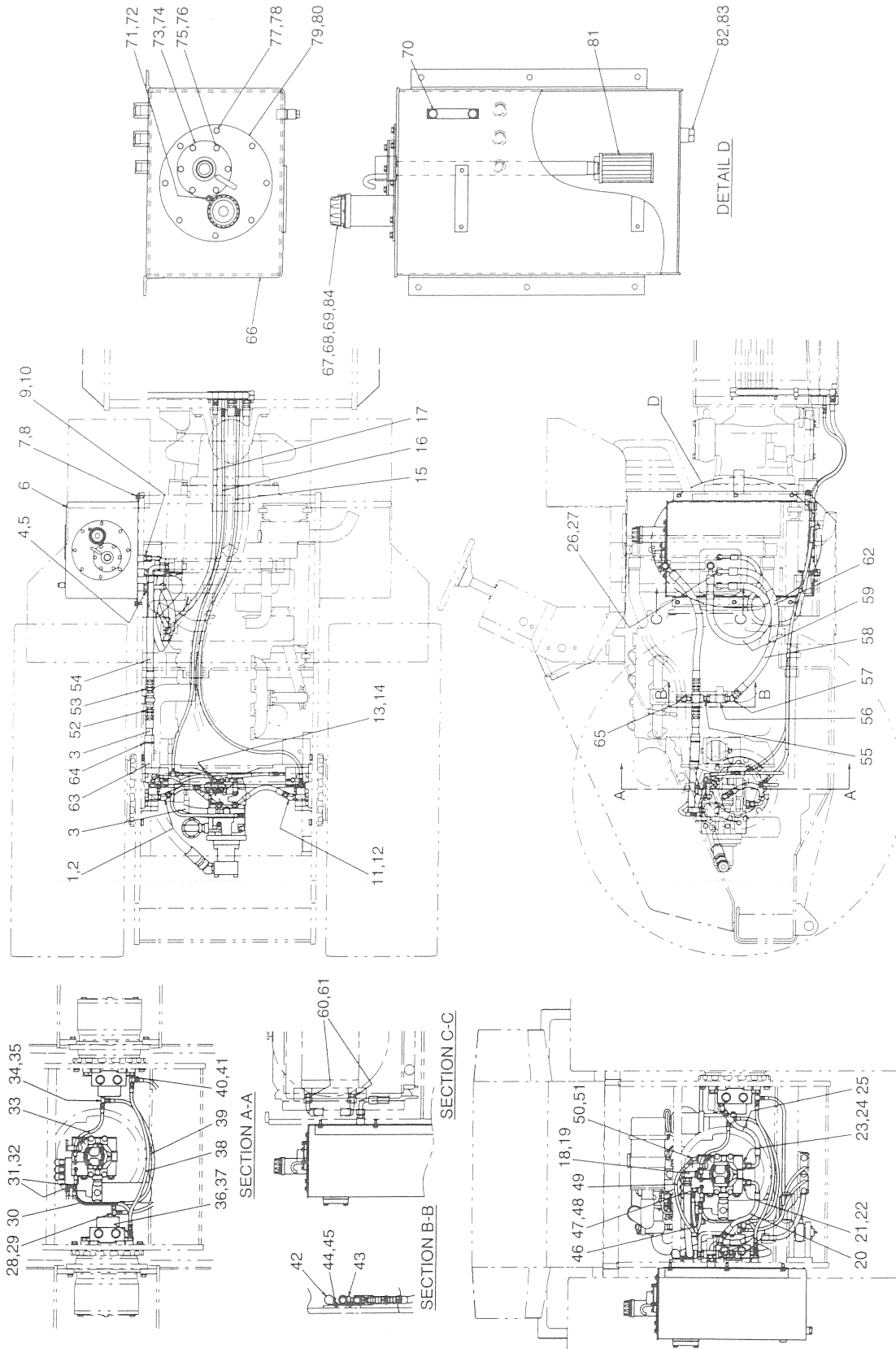

油 圧 装 置 (フロントドライブ) (2) HYDRAULIC SYSTEM (FRONT DRIVE) (2)

記 号 Key No.	部品番号 Parts No.	部 品 名 称	Parts Name	数量 Q'ty	備 考 Remarks
1	2265-04004-6	アダプタ	ADAPTER	1	INC. 2
2	2630-02018-0	Oリング	O-RING	1	
3	2341-14074-1	ホース	HOSE	1	3/4, L=740, 3.5MPa
4	2265-06006-2	アダプタ	ADAPTER	1	INC. 5
5	2630-02024-0	Oリング	O-RING	1	
6	0634-36002-0	タンク ASS'Y	TANK ASS'Y	1	INC. 66~83
7	2100-12030-1	ボルト	BOLT	6	
8	2170-12032-2	ワッシャ	WASHER	6	
9	2265-04004-2	アダプタ	ADAPTER	1	INC. 10
10	2630-02018-0	Oリング	O-RING	1	
11	2265-04004-6	アダプタ	ADAPTER	1	INC. 12
12	2630-02018-0	Oリング	O-RING	1	
13	2265-14002-0	アダプタ	ADAPTER	2	INC. 14
14	2632-00006-0	Oリング	O-RING	2	
15	2341-10220-1	ホース	HOSE	1	1/4, L=2200, 3.5MPa
16	2341-10202-1	ホース	HOSE	1	1/4, L=2020, 3.5MPa
17	2341-32176-1	ホース	HOSE	1	1/2, L=1760, 3.5MPa
18	3260-65028-0	エルボ	ELBOW	1	INC. 19
19	2632-00012-0	Oリング	O-RING	1	
20	2341-32040-1	ホース	HOSE	1	1/2, L=400, 3.5MPa
21	3260-55037-0	アダプタ	ADAPTER	1	INC. 22
22	2632-00012-0	Oリング	O-RING	1	
23	3260-55037-0	アダプタ	ADAPTER	1	INC. 24
24	2632-00012-0	Oリング	O-RING	1	
25	2341-32040-1	ホース	HOSE	1	1/2, L=400, 3.5MPa
26	2265-06006-2	アダプタ	ADAPTER	1	INC. 27
27	2630-02024-0	Oリング	O-RING	1	
28	3260-60090-0	ティ	TEE	1	INC. 29
29	2632-00006-0	Oリング	O-RING	1	
30	2343-30052-1	ホース	HOSE	1	1/4, L=520, 3.5MPa
31	2265-14002-0	アダプタ	ADAPTER	2	INC. 32
32	2632-00006-0	Oリング	O-RING	2	
33	2341-30038-1	ホース	HOSE	1	1/4, L=380, 3.5MPa
34	3260-60090-0	ティ	TEE	1	INC. 35
35	2632-00006-0	Oリング	O-RING	1	
36	3260-30035-0	ティ	TEE	1	INC. 37
37	2630-02011-0	Oリング	O-RING	1	
38	2341-10078-1	ホース	HOSE	1	1/4, L=780, 3.5MPa

記号 Key No.	部品番号 Parts No.	部品名称	Parts Name	数量 Q'ty	備考 Remarks
39	2341-30078-1	ホース	HOSE	1	1/4, L=780, 3.5MPa
40	3260-30035-0	ティ	TEE	1	INC. 41
41	2630-02011-0	Oリング	O-RING	1	
42	3416-02054-0	クランプ	CLAMP	1	
43	1634-36301-0	ブラケット	BRACKET	1	
44	2100-10020-1	ボルト	BOLT	1	
45	2170-10020-0	ワッシャ	WASHER	1	
46	2341-10042-1	ホース	HOSE	1	1/4, L=420, 3.5MPa
47	2265-14002-1	アダプタ	ADAPTER	1	INC. 48
48	2632-00006-0	Oリング	O-RING	1	
49	2341-10065-1	ホース	HOSE	1	1/4, L=650, 3.5MPa
50	2265-14002-5	アダプタ	ADAPTER	1	INC. 51
51	2632-00006-0	Oリング	O-RING	1	
52	2261-06006-0	アダプタ	ADAPTER	1	
53	2261-06006-0	アダプタ	ADAPTER	1	
54	2341-34064-1	ホース	HOSE	1	3/4, L=640, 3.5MPa
55	2201-06006-1	ニップル	BARREL NIPPLE	1	
56	4216-19000-0	バルブ	VALVE	1	
57	2261-06006-1	アダプタ	ADAPTER	1	
58	2341-34088-1	ホース	HOSE	1	3/4, L=880, 3.5MPa
59	2363-34096-1	ホース	HOSE	1	3/4, L=960, 3.5MPa
60	3260-21048-0	アダプタ	ADAPTER	2	
61	2630-02018-0	Oリング	O-RING	2	
62	2898-10030-5	スパイラルチューブ	SPIRAL TUBE	1	
63	1634-36009-0	フェルト	FELT	1	
64	2898-00107-0	バンド	BAND	2	
65	2898-00107-0	バンド	BAND	1	
66	1634-36017-0	タンク	TANK	1	
67	4209-31000-0	フィラー	FILLER	1	INC. 68, 69, 84
68	2182-05010-2	ナベコネジ	SCREW	4	
69	4200-47001-0	ガスケット	GASKET	1	
70	0788-36003-0	レベルゲージASS'Y	LEVEL GAUGE ASS'Y	1	
71	2100-06010-1	ボルト	BOLT	1	
72	3120-00061-0	ナット	NUT	1	
73	1634-36014-0	カバー	COVER	1	
74	3681-12044-0	パッキン	PACKING	1	
75	2100-08016-1	ボルト	BOLT	6	
76	2171-08020-0	スプリングワッシャ	SPRING WASHER	6	

記号 Key No.	部品番号 Parts No.	部品名称	Parts Name	数量 Q'ty	備考 Remarks
77	3100-00058-0	ボルト	BOLT	8	
78	2171-08020-0	スプリングワッシャー	SPRING WASHER	8	
79	1634-36012-0	カバー	COVER	1	
80	1632-36037-0	パッキン	PACKING	1	
81	4207-79000-0	フィルタ	FILTER	1	
82	2215-06001-2	プラグ	PLUG	1	INC. 83
83	2630-02024-0	Oリング	O-RING	1	
84	4200-47002-0	エレメント	ELEMENT	1	

油圧装置 (リヤドライブ) HYDRAULIC SYSTEM (REAR DRIVE)

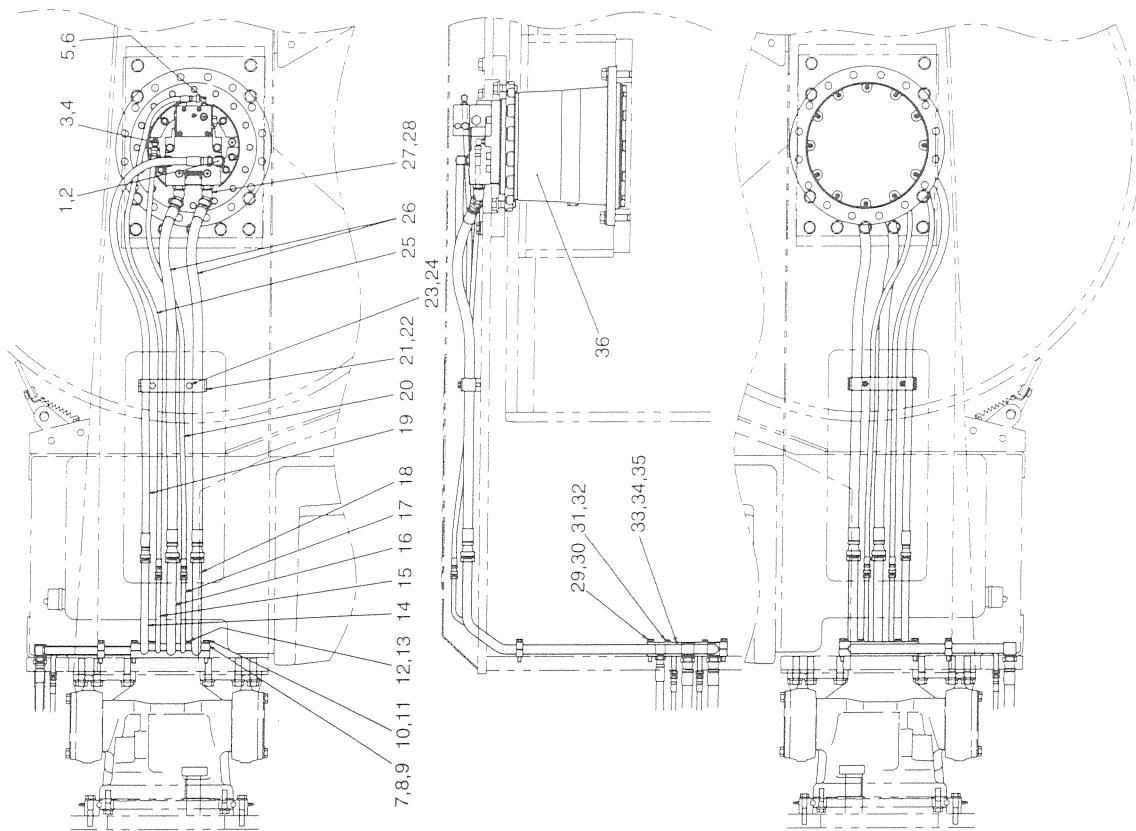

油 圧 装 置 (リヤドライブ) HYDRAULIC SYSTEM (REAR DRIVE)

記 号 Key No.	部品番号 Parts No.	部 品 名 称	Parts Name	数量 Q'ty	備 考 Remarks
1	2265-04004-3	アダプタ	ADAPTER	1	INC. 2
2	2630-02018-0	Oリング	O-RING	1	
3	2265-02002-3	アダプタ	ADAPTER	1	INC. 4
4	2630-02011-0	Oリング	O-RING	1	
5	2265-02002-3	アダプタ	ADAPTER	1	INC. 6
6	2630-02011-0	Oリング	O-RING	1	
7	1634-36001-0	クランプ	CLAMP	1	
8	1634-36002-0	クランプ	CLAMP	1	
9	1630-36031-0	シム	SHIM	AR	
10	2100-10060-1	ボルト	BOLT	2	
11	2171-10025-0	スプリングワッシャ	SPRING WASHER	2	
12	2100-08040-1	ボルト	BOLT	2	
13	2171-08020-0	スプリングワッシャ	SPRING WASHER	2	
14	1634-36004-0	パイプ	PIPE	1	
15	1632-36007-0	パイプ	PIPE	1	
16	1632-36006-0	パイプ	PIPE	1	
17	1632-36004-0	パイプ	PIPE	1	
18	1632-36005-0	パイプ	PIPE	1	
19	2341-12130-1	ホース	HOSE	1	1/2, L=1300, 3.5MPa
20	2341-10130-1	ホース	HOSE	1	1/4, L=1300, 3.5MPa
21	1630-36022-0	クランプ	CLAMP	1	
22	1634-36003-0	クランプ	CLAMP	1	
23	2100-10060-1	ボルト	BOLT	2	
24	2171-10025-0	スプリングワッシャ	SPRING WASHER	2	
25	2341-10154-1	ホース	HOSE	1	1/4, L=1540, 3.5MPa
26	2341-14110-7	ホース	HOSE	2	3/4, L=1100, 27.5MPa
27	2265-06006-6	アダプタ	ADAPTER	2	INC. 28
28	2630-02024-0	Oリング	O-RING	2	
29	2100-10070-1	ボルト	BOLT	2	
30	2171-10025-0	スプリングワッシャ	SPRING WASHER	2	
31	2100-08040-1	ボルト	BOLT	2	
32	2171-08020-0	スプリングワッシャ	SPRING WASHER	2	
33	1634-36001-0	クランプ	CLAMP	1	
34	1634-36002-0	クランプ	CLAMP	1	
35	1630-36031-0	シム	SHIM	AR	
36	4215-91000-0	モータ	MOTOR	1	

油 圧 装 置 (リヤドライブ) HYDRAULIC SYSTEM (REAR DRIVE)

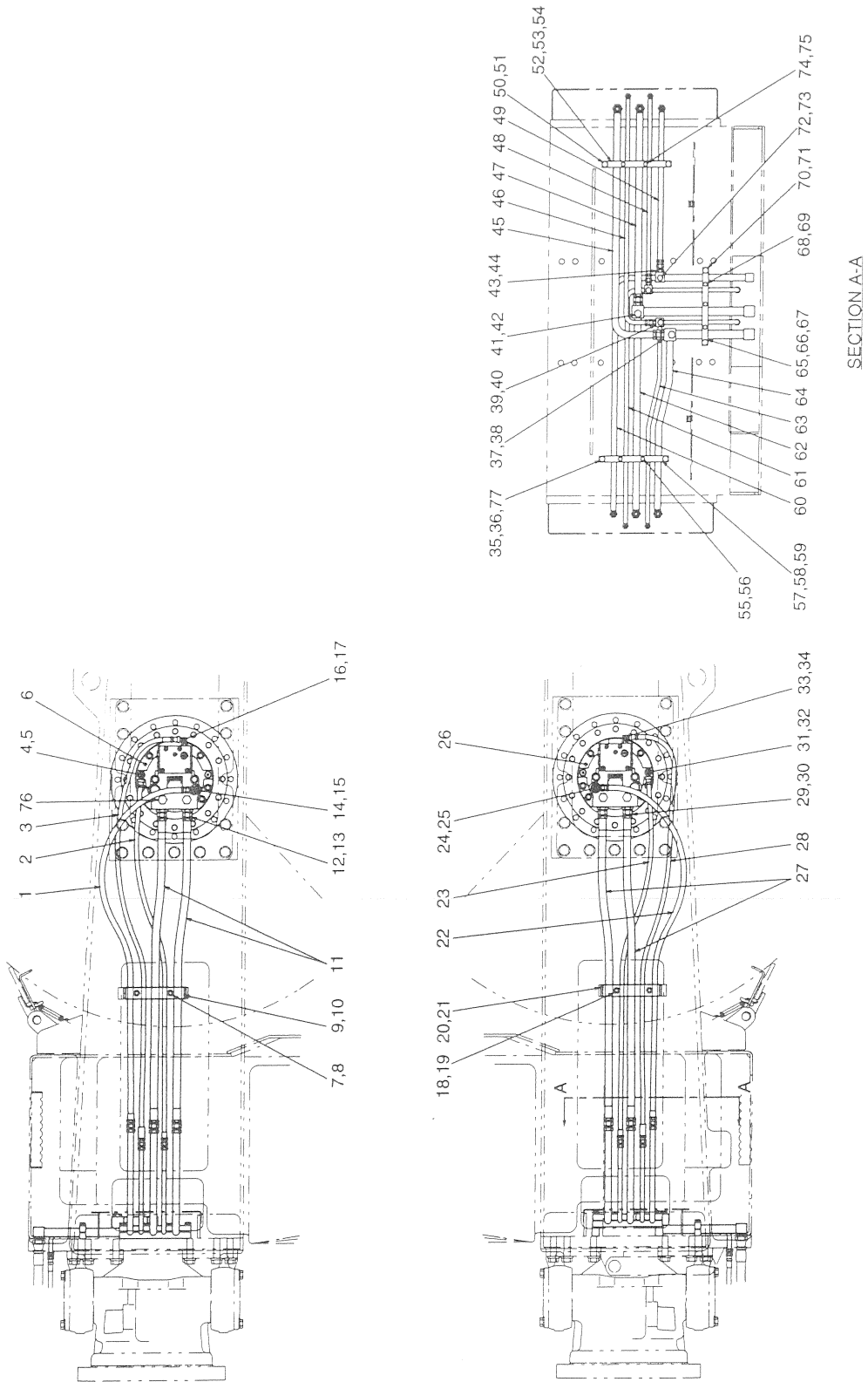

油 圧 装 置 (リヤドライブ) HYDRAULIC SYSTEM (REAR DRIVE)

記 号 Key No.	部品番号 Parts No.	部 品 名 称	Parts Name	数量 Q'ty	備 考 Remarks
1	2341-11130-1	ホース	HOSE	1	3/8, L=1300, 3.5MPa
2	2341-10130-1	ホース	HOSE	1	1/4, L=1300, 3.5MPa
3	2341-10154-1	ホース	HOSE	1	1/4, L=1540, 3.5MPa
4	2265-14002-1	アダプタ	ADAPTER	1	INC. 5
5	2632-00006-0	Oリング	O-RING	1	
6	4216-29000-0	モータ	MOTOR	1	
7	2100-10060-1	ボルト	BOLT	2	
8	2171-10025-0	スプリングワッシャ	SPRING WASHER	2	
9	1630-36022-0	クランプ	CLAMP	1	
10	1634-36401-0	クランプ	CLAMP	1	
11	2341-12110-7	ホース	HOSE	2	1/2, L=1100, 27.5MPa
12	3260-22051-0	アダプタ	ADAPTER	2	INC. 13
13	2630-02024-0	Oリング	O-RING	2	
14	3260-63060-0	アダプタ	ADAPTER	1	INC. 15
15	2632-00010-0	Oリング	O-RING	1	
16	2265-14002-1	アダプタ	ADAPTER	1	INC. 17
17	2632-00006-0	Oリング	O-RING	1	
18	2100-10060-1	ボルト	BOLT	2	
19	2171-10025-0	スプリングワッシャ	SPRING WASHER	2	
20	1630-36022-0	クランプ	CLAMP	1	
21	1634-36401-0	クランプ	CLAMP	1	
22	2341-11110-1	ホース	HOSE	1	3/8, L=1100, 3.5MPa
23	2341-10130-1	ホース	HOSE	1	1/4, L=1300, 3.5MPa
24	3260-63060-0	アダプタ	ADAPTER	1	INC. 25
25	2632-00010-0	Oリング	O-RING	1	
26	4216-03000-0	モータ	MOTOR	1	
27	2341-12110-7	ホース	HOSE	2	1/2, L=1100, 27.5MPa
28	2341-10154-1	ホース	HOSE	1	1/4, L=1540, 3.5MPa
29	3260-22051-0	アダプタ	ADAPTER	2	INC. 30
30	2630-02024-0	Oリング	O-RING	2	
31	2265-14002-1	アダプタ	ADAPTER	1	INC. 32
32	2632-00006-0	Oリング	O-RING	1	
33	2265-14002-1	アダプタ	ADAPTER	1	INC. 34
34	2632-00006-0	Oリング	O-RING	1	
35	2100-10060-1	ボルト	BOLT	2	
36	2171-10025-0	スプリングワッシャ	SPRING WASHER	2	
37	2265-04004-2	アダプタ	ADAPTER	2	INC. 38
38	2630-02018-0	Oリング	O-RING	2	

記号 Key No.	部品番号 Parts No.	部品名称	Parts Name	数量 Q'ty	備考 Remarks
39	2265-02002-2	アダプタ	ADAPTER	2	INC. 40
40	2630-02011-0	Oリング	O-RING	2	
41	2215-03001-2	プラグ	PLUG	2	INC. 42
42	2630-02014-0	Oリング	O-RING	2	
43	2265-03003-2	アダプタ	ADAPTER	1	INC. 44
44	2630-02014-0	Oリング	O-RING	1	
45	1634-36031-0	パイプ	PIPE	1	
46	1634-36029-0	パイプ	PIPE	1	
47	1634-36027-0	パイプ	PIPE	1	
48	1634-36030-0	パイプ	PIPE	1	
49	1634-36028-0	パイプ	PIPE	1	
50	2100-10060-1	ボルト	BOLT	2	
51	2171-10025-0	スプリングワッシャ	SPRING WASHER	2	
52	1634-36402-0	クランプ	CLAMP	1	
53	1634-36403-0	クランプ	CLAMP	1	
54	1630-36031-0	シム	SHIM	1	
55	2100-08035-1	ボルト	BOLT	2	
56	2171-08020-0	スプリングワッシャ	SPRING WASHER	2	
57	1634-36402-0	クランプ	CLAMP	1	
58	1634-36403-0	クランプ	CLAMP	1	
59	1630-36031-0	シム	SHIM	1	
60	1634-36032-0	パイプ	PIPE	1	
61	1634-36033-0	パイプ	PIPE	1	
62	1632-36407-0	パイプ	PIPE	1	
63	1634-36034-0	パイプ	PIPE	1	
64	1634-36035-0	パイプ	PIPE	1	
65	1634-36404-0	クランプ	CLAMP	1	
66	1634-36405-0	クランプ	CLAMP	1	
67	1630-36031-0	シム	SHIM	1	
68	2100-08035-1	ボルト	BOLT	3	
69	2171-08020-0	スプリングワッシャ	SPRING WASHER	3	
70	2100-10060-1	ボルト	BOLT	2	
71	2171-10025-0	スプリングワッシャ	SPRING WASHER	2	
72	2215-02001-2	プラグ	PLUG	3	INC. 73
73	2630-02011-0	Oリング	O-RING	3	
74	2100-08035-1	ボルト	BOLT	2	
75	2171-08020-0	スプリングワッシャ	SPRING WASHER	2	
76	2215-04001-2	プラグ	PLUG	4	

記号 Key No.	部品番号 Parts No.	部品名称	Parts Name	数量 Q'ty	備考 Remarks
77	1634-36036-0	ベース	BASE	2	

制動裝置 BRAKE SYSTEM

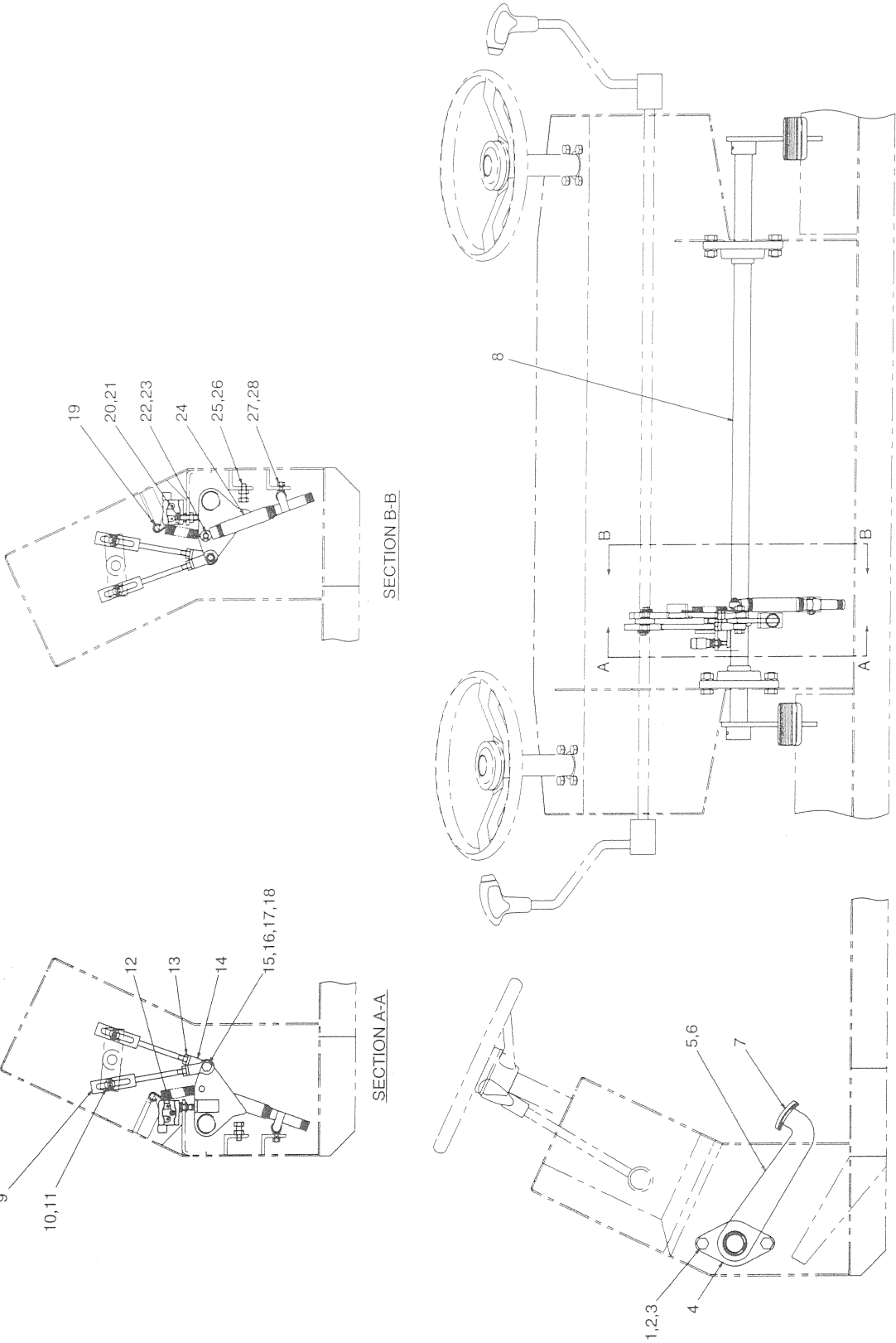

制 動 装 置 BRAKE SYSTEM

記 号 Key No.	部品番号 Parts No.	部 品 名 称	Parts Name	数量 Q'ty	備 考 Remarks
1	2100-14035-1	ボルト	BOLT	4	
2	2171-14035-0	スプリングワッシャ	SPRING WASHER	4	
3	2120-14110-0	ナット	NUT	4	
4	2552-00207-0	ベアリングユニット	BEARING UNIT	2	
5	1634-51002-0	ペダル	PEDAL	2	~No. 40143
	1634-51002-1	ペダル	PEDAL	2	No. 40144~
6	3150-04006-0	スプリングピン	SPRING PIN	2	
7	4416-54000-0	ペダルカバー	PEDAL COVER	2	
8	1634-51005-0	シャフト	SHAFT	1	~No. 40143
	1634-51005-1	シャフト	SHAFT	1	No. 40144~
9	1550-51006-0	ロッド	ROD	2	
10	2157-30020-0	ワリピン	SPLIT PIN	2	
11	2170-10020-0	ワッシャ	WASHER	2	
12	3823-20004-0	マイクロスイッチ	MICRO SWITCH	1	
13	2120-10080-0	ナット	NUT	2	
14	2405-10043-0	ロッドエンド	ROD END	2	
15	2100-10060-1	ボルト	BOLT	1	~No. 40143
	2100-10050-1	ボルト	BOLT	1	No. 40144~
16	2171-10025-0	スプリングワッシャ	SPRING WASHER	1	~No. 40143
17	2170-10020-0	ワッシャ	WASHER	1	~No. 40143
	2170-10020-0	ワッシャ	WASHER	2	No. 40144~
18	2120-10080-0	ナット	NUT	1	~No. 40143
	3120-01073-0	ナット	NUT	1	No. 40144~
19	3910-04014-0	スプリング	SPRING	1	
20	3100-02062-0	ボルト	BOLT	1	
21	2120-10080-0	ナット	NUT	1	
22	2157-20015-0	ワリピン	SPLIT PIN	1	
23	2170-08016-0	ワッシャ	WASHER	1	
24	4410-16000-0	ダンパ	DAMPER	1	
25	3100-02014-0	ボルト	BOLT	1	
26	2121-10080-0	ナット	NUT	1	
27	2171-08020-0	スプリングワッシャ	SPRING WASHER	1	
28	2120-08065-0	ナット	NUT	1	

フレーム (フロント) FRAME (FRONT)

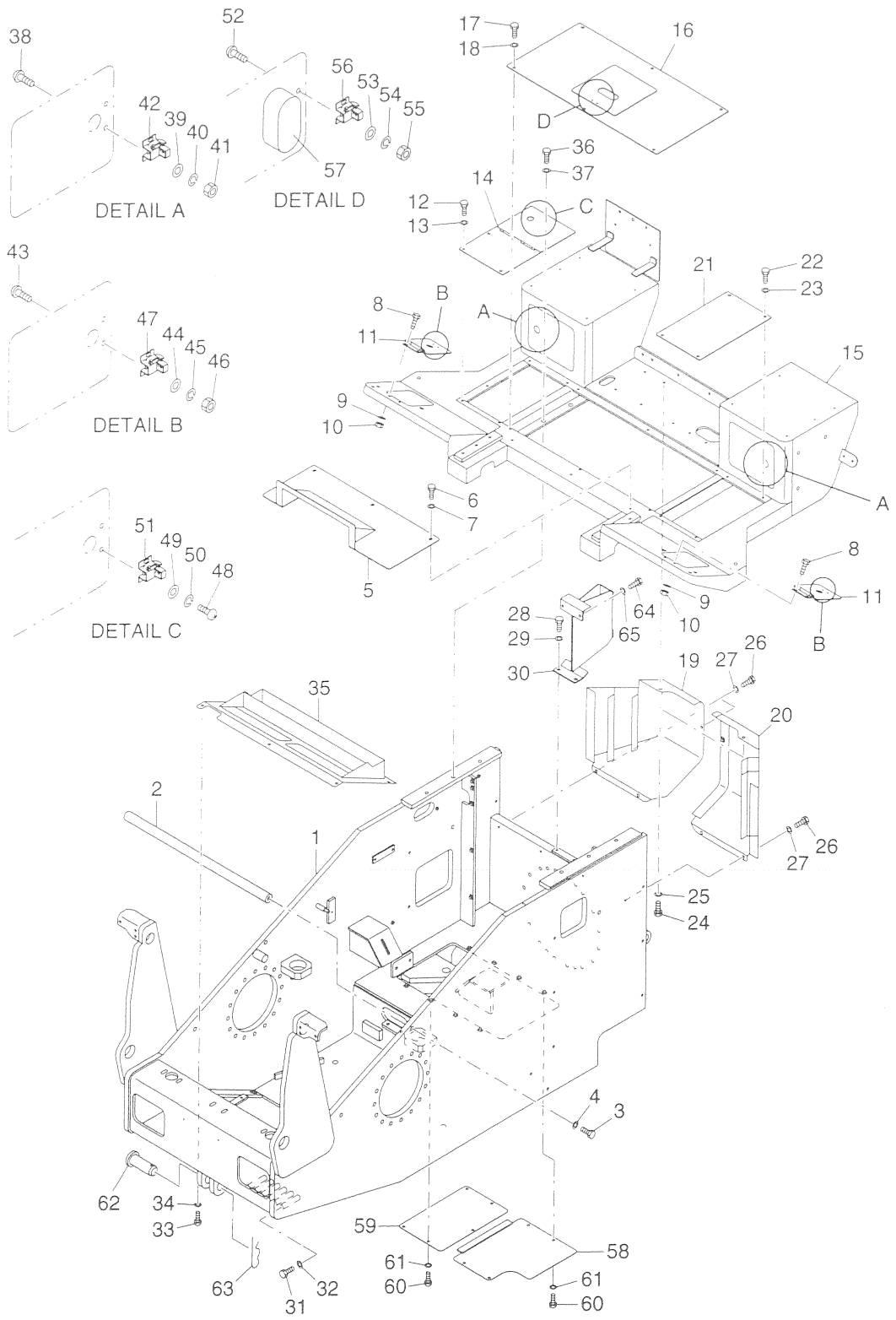

フレーム (フロント) FRAME (FRONT)

記号 Key No.	部品番号 Parts No.	部品名称	Parts Name	数量 Q'ty	備考 Remarks
1	1634-61077-0	フレーム	FRAME	1	
2	1634-61100-0	ステー	STAY	1	
3	2100-16050-1	ボルト	BOLT	2	
4	2170-16030-0	ワッシャ	WASHER	2	
5	1634-61096-0	カバー	COVER	1	
6	2100-10020-1	ボルト	BOLT	5	
7	2170-10020-0	ワッシャ	WASHER	5	
8	2100-08016-1	ボルト	BOLT	4	
9	2170-08016-0	ワッシャ	WASHER	4	
10	2120-08065-0	ナット	NUT	4	
11	1634-61082-0	カバー	COVER	2	
12	2100-10020-1	ボルト	BOLT	3	
13	2170-10020-0	ワッシャ	WASHER	3	
14	1634-61084-0	カバー	COVER	1	
15	1634-61079-0	フロアボード	FLOOR BOARD	1	~No. 40158
	1634-61079-1	フロアボード	FLOOR BOARD	1	No. 40159~
16	1634-61028-0	カバー	COVER	1	
17	2100-10020-1	ボルト	BOLT	6	
18	2170-10020-0	ワッシャ	WASHER	6	
19	1634-61095-0	ダクト	DUCT	1	~No. 40143
	1634-61095-1	ダクト	DUCT	1	No. 40144~
20	1634-61094-0	ダクト	DUCT	1	~No. 40143
	1634-61094-1	ダクト	DUCT	1	No. 40144~
21	1634-61085-0	カバー	COVER	1	
22	2100-10020-1	ボルト	BOLT	4	
23	2170-10020-0	ワッシャ	WASHER	4	
24	2100-10020-1	ボルト	BOLT	2	
25	2170-10020-0	ワッシャ	WASHER	2	
26	2100-10020-1	ボルト	BOLT	5	
27	2170-10020-0	ワッシャ	WASHER	5	
28	2100-10020-1	ボルト	BOLT	4	
29	2170-10020-0	ワッシャ	WASHER	4	~No. 40143
	2170-10030-1	ワッシャ	WASHER	4	No. 40144~
30	1634-61093-0	ブラケット	BRACKET	1	~No. 40143
	1634-61093-1	ブラケット	BRACKET	1	No. 40144~
31	2100-10100-1	ボルト	BOLT	6	
32	2170-10020-0	ワッシャ	WASHER	6	
33	2100-10030-1	ボルト	BOLT	5	

記号 Key No.	部品番号 Parts No.	部品名称	Parts Name	数量 Q'ty	備考 Remarks
34	2170-10030-1	ワッシャ	WASHER	5	
35	1634-61097-0	カバー	COVER	1	
36	2100-16035-1	ボルト	BOLT	6	
37	2170-16045-2	ワッシャ	WASHER	6	
38	2182-05012-2	ナベコネジ	SCREW	4	
39	2170-05010-0	ワッシャ	WASHER	4	
40	2171-05013-0	スプリングワッシャ	SPRING WASHER	4	
41	2120-05040-0	ナット	NUT	4	
42	4703-29000-0	ラッチ	LATCH	2	
43	2182-05012-2	ナベコネジ	SCREW	4	
44	2170-05010-0	ワッシャ	WASHER	4	
45	2171-05013-0	スプリングワッシャ	SPRING WASHER	4	
46	2120-05040-0	ナット	NUT	4	
47	4703-29000-0	ラッチ	LATCH	2	
48	2182-05020-2	ナベコネジ	SCREW	2	
49	2170-05010-0	ワッシャ	WASHER	2	
50	2171-05013-0	スプリングワッシャ	SPRING WASHER	2	
51	4703-29000-0	ラッチ	LATCH	1	
52	2182-05012-2	ナベコネジ	SCREW	2	
53	2170-05010-0	ワッシャ	WASHER	2	
54	2171-05013-0	スプリングワッシャ	SPRING WASHER	2	
55	2120-05040-0	ナット	NUT	2	
56	4703-29000-0	ラッチ	LATCH	1	
57	4703-34000-0	グリップ	GRIP	1	
58	1634-61086-0	カバー	COVER	1	
59	1634-61087-0	カバー	COVER	1	
60	2100-10025-1	ボルト	BOLT	9	
61	2170-10020-0	ワッシャ	WASHER	9	
62	3156-27001-0	ピン	PIN	1	
63	3956-00007-0	Rピン	R-PIN	1	
64	2100-10020-1	ボルト	BOLT	2	
65	2170-10030-1	ワッシャ	WASHER	2	

—MEMO—

フレーム (センターピン) FRAME (CENTER PIN)

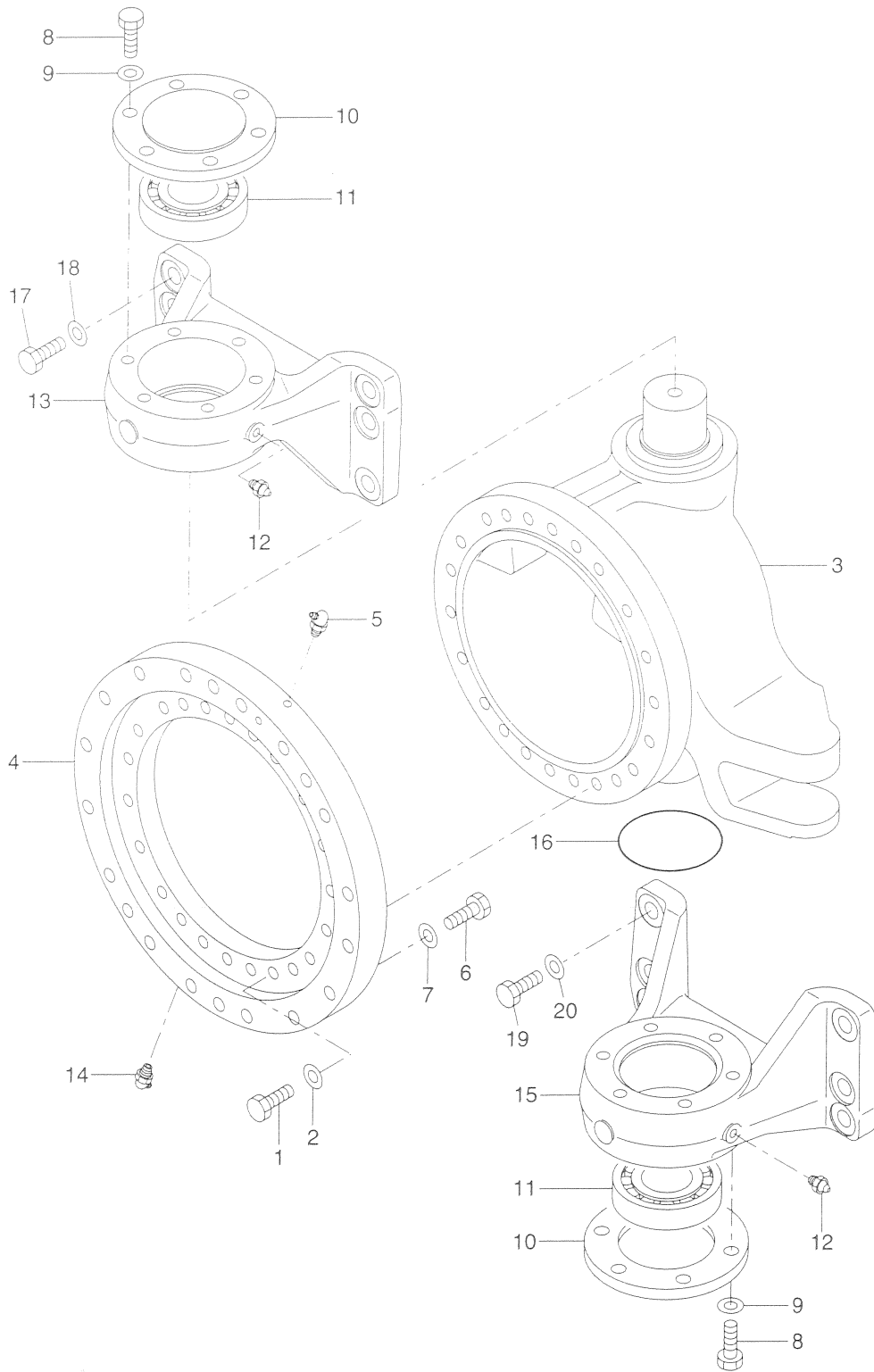

フレーム (センターピン) FRAME (CENTER PIN)

記号 Key No.	部品番号 Parts No.	部品名称	Parts Name	数量 Q'ty	備考 Remarks
1	2100-16060-3	ボルト	BOLT	22	
2	2170-16045-2	ワッシャ	WASHER	22	
3	1634-61070-0	ヨーク	YOKE	1	
4	4417-15000-0	ベアリング	BEARING	1	
5	2472-01003-0	グリースニップル	GREASE NIPPLE	1	
6	2100-16080-3	ボルト	BOLT	20	
7	2170-16045-2	ワッシャ	WASHER	20	
8	2100-16045-3	ボルト	BOLT	12	
9	2170-16045-2	ワッシャ	WASHER	12	
10	1402-61101-0	カバー	COVER	2	
11	3511-32018-0	ローラベアリング	ROLLER BEARING	2	
12	2472-02001-0	グリースニップル	GREASE NIPPLE	2	
13	1402-61103-0	ブラケット	BRACKET	1	
14	2472-01003-0	グリースニップル	GREASE NIPPLE	1	
15	1402-61102-0	ブラケット	BRACKET	1	
16	2630-01112-0	Oリング	O-RING	1	
17	2100-20070-3	ボルト	BOLT	6	
18	2170-20060-2	ワッシャ	WASHER	6	
19	2100-20070-3	ボルト	BOLT	6	
20	2170-20060-2	ワッシャ	WASHER	6	

フレーム (リヤ) FRAME (REAR)

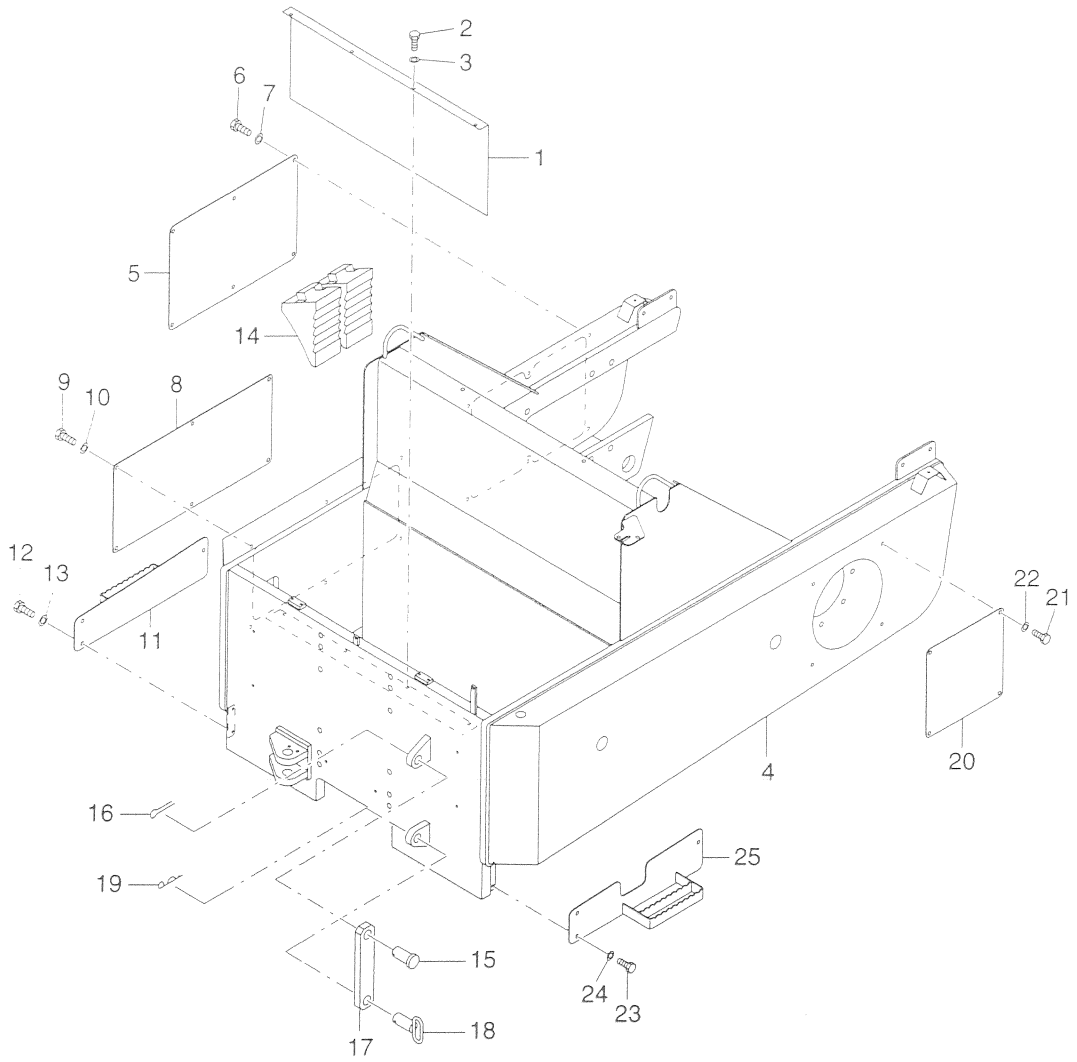

フレーム (リヤ) FRAME (REAR)

記号 Key No.	部品番号 Parts No.	部品名称	Parts Name	数量 Q'ty	備考 Remarks
1	1630-61034-0	カバー	COVER	1	
2	2100-10020-1	ボルト	BOLT	4	
3	2170-10020-0	ワッシャ	WASHER	4	
4	1634-61061-0	フレーム	FRAME	1	
5	1634-61063-0	カバー	COVER	1	
6	2100-10020-1	ボルト	BOLT	6	
7	2170-10020-0	ワッシャ	WASHER	6	
8	1634-61065-0	カバー	COVER	1	
9	2100-10020-1	ボルト	BOLT	6	
10	2170-10020-0	ワッシャ	WASHER	6	
11	1634-61071-0	カバー	COVER	1	
12	2100-10020-1	ボルト	BOLT	3	
13	2170-10020-0	ワッシャ	WASHER	3	
14	4703-61000-0	ハドメ	DRAG	2	
15	3156-23030-0	ピン	PIN	1	
16	2157-50045-0	ワリピン	SPLIT PIN	1	
17	1402-61047-1	アーム	ARM	1	
18	1402-61056-0	ロックピン	LOCK PIN	1	
19	3956-00004-0	Rピン	R-PIN	1	
20	1634-61066-0	カバー	COVER	1	
21	2100-10020-1	ボルト	BOLT	4	
22	2170-10020-0	ワッシャ	WASHER	4	
23	2100-10020-1	ボルト	BOLT	3	
24	2170-10020-0	ワッシャ	WASHER	3	
25	1634-61068-0	カバー	COVER	1	

フレーム (リヤ) FRAME (REAR)

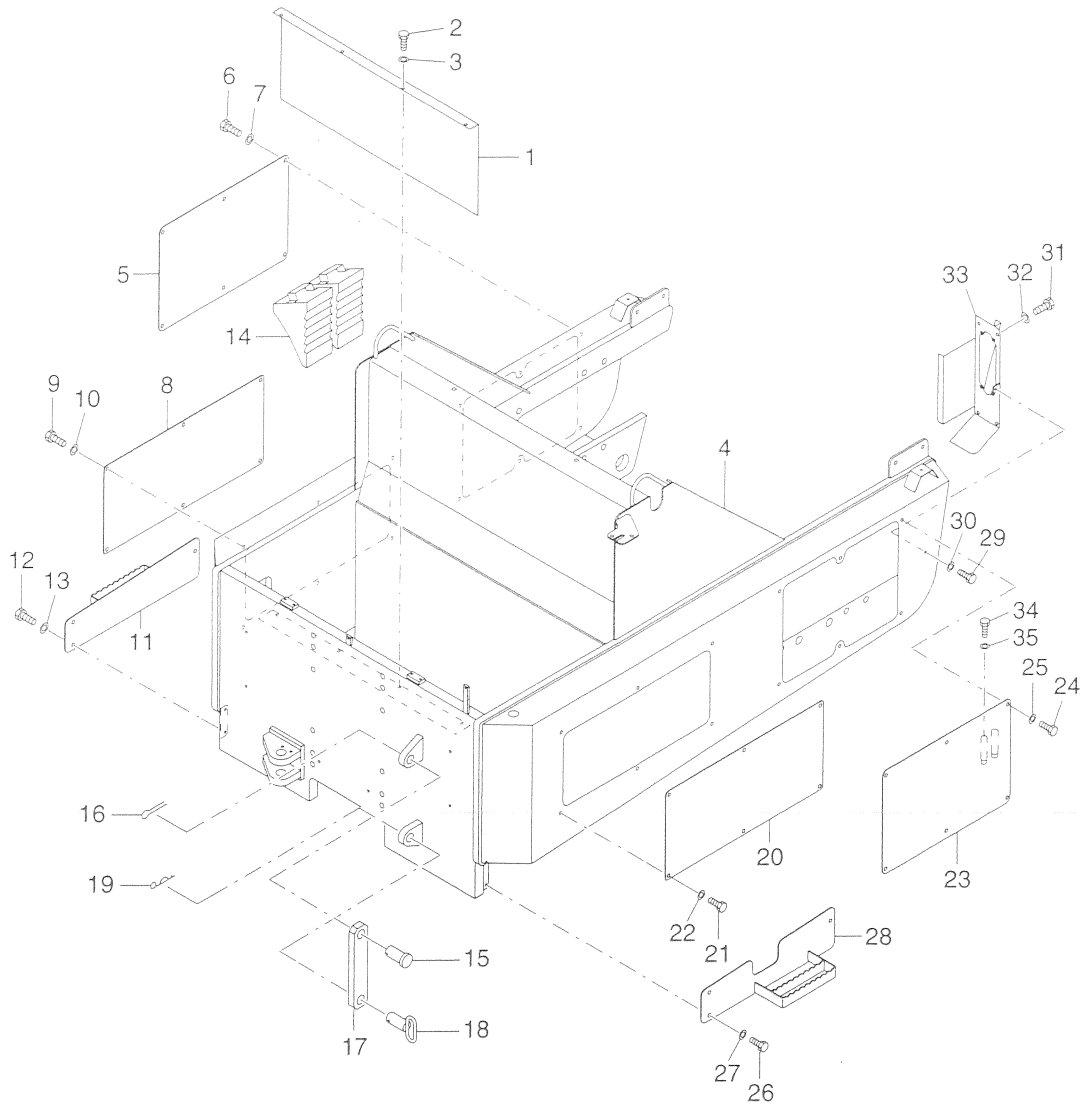

フレーム (リヤ) FRAME (REAR)

記号 Key No.	部品番号 Parts No.	部品名称	Parts Name	数量 Q'ty	備考 Remarks
1	1634-61034-0	カバー	COVER	1	
2	2100-10020-1	ボルト	BOLT	4	
3	2170-10020-0	ワッシャ	WASHER	4	
4	1634-61044-0	フレーム	FRAME	1	
5	1634-61063-0	カバー	COVER	1	
6	2100-10020-1	ボルト	BOLT	6	
7	2170-10020-0	ワッシャ	WASHER	6	
8	1634-61065-0	カバー	COVER	1	
9	2100-10020-1	ボルト	BOLT	6	
10	2170-10020-0	ワッシャ	WASHER	6	
11	1634-61071-0	カバー	COVER	1	
12	2100-10020-1	ボルト	BOLT	3	
13	2170-10020-0	ワッシャ	WASHER	3	
14	4703-61000-0	ハドメ	DRAG	2	
15	3156-23030-0	ピン	PIN	1	
16	2157-50045-0	ワリピン	SPLIT PIN	1	
17	1402-61047-1	アーム	ARM	1	
18	1402-61056-0	ロックピン	LOCK PIN	1	
19	3956-00004-0	Rピン	R-PIN	1	
20	1634-61065-0	カバー	COVER	1	
21	2100-10020-1	ボルト	BOLT	6	
22	2170-10020-0	ワッシャ	WASHER	6	
23	1634-61404-0	カバー	COVER	1	
24	2100-10020-1	ボルト	BOLT	6	
25	2170-10020-0	ワッシャ	WASHER	6	
26	2100-10020-1	ボルト	BOLT	3	
27	2170-10020-0	ワッシャ	WASHER	3	
28	1634-61068-0	カバー	COVER	1	
29	2100-08012-1	ボルト	BOLT	1	
30	2170-08016-0	ワッシャ	WASHER	1	
31	2100-08012-1	ボルト	BOLT	4	
32	2170-08016-0	ワッシャ	WASHER	4	
33	1634-61403-0	ブラケット	BRACKET	1	
34	2100-10100-1	ボルト	BOLT	2	
35	2170-10020-0	ワッシャ	WASHER	2	

フード・ダッシュボード HOOD & DASH BOARD

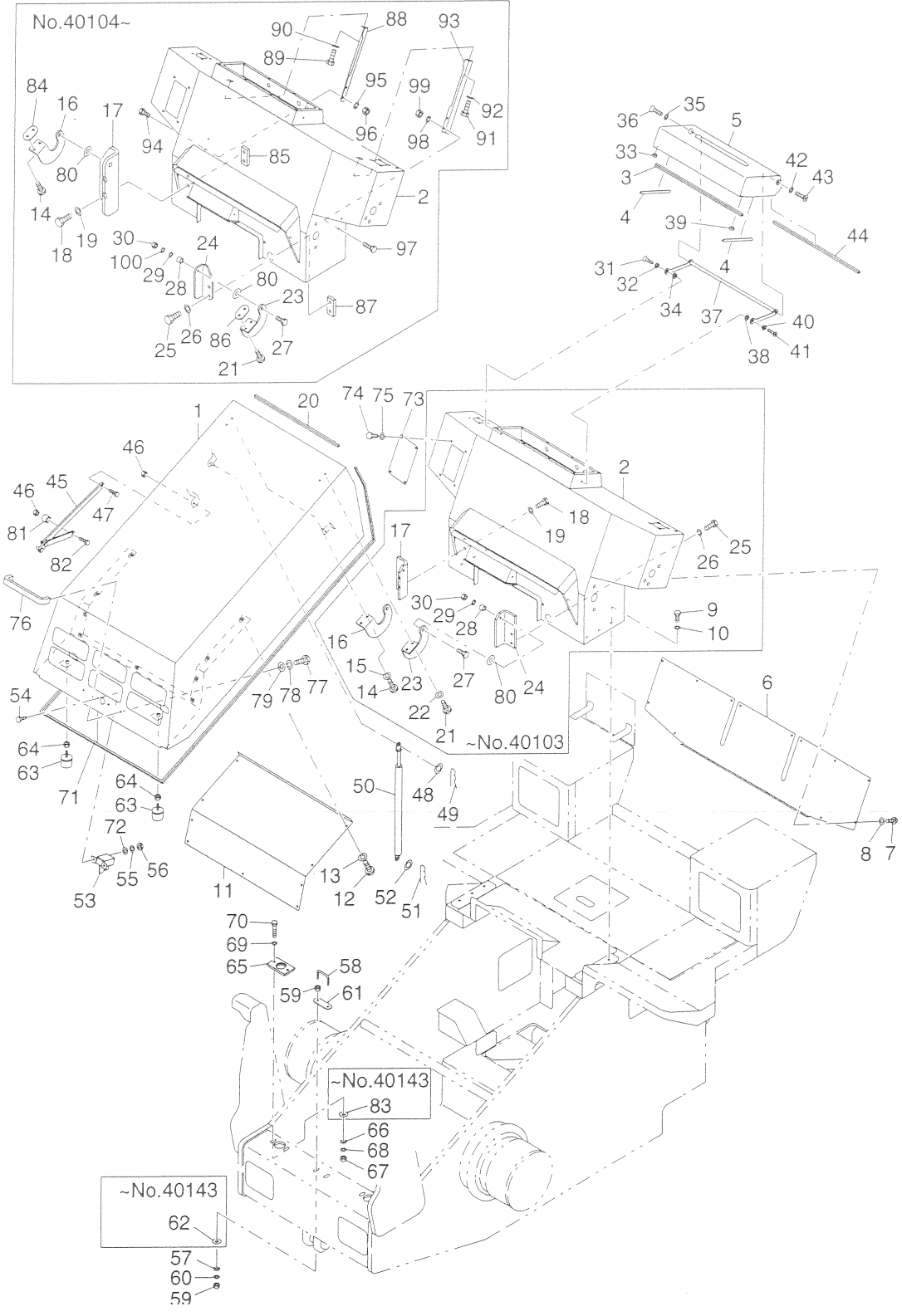

フード・ダッシュボード HOOD & DASH BOARD

記号 Key No.	部品番号 Parts No.	部品名称	Parts Name	数量 Q'ty	備考 Remarks
1	1634-62040-0	フード	HOOD	1	
2	1634-62053-0	ダッシュボード	DASH BOARD	1	~No. 40103
	1634-62053-1	ダッシュボード	DASH BOARD	1	No. 40104~
3	1634-62101-0	プロテクタ	PROTECTOR	1	
4	1634-62039-0	プロテクタ	PROTECTOR	2	
5	1634-62048-0	カバー	COVER	1	
6	1634-62005-0	カバー	COVER	1	
7	2100-08016-1	ボルト	BOLT	12	
8	2170-08016-0	ワッシャ	WASHER	12	
9	2100-12020-1	ボルト	BOLT	6	
10	2170-12032-2	ワッシャ	WASHER	6	
11	1634-62049-0	カバー	COVER	1	
12	2100-08016-1	ボルト	BOLT	9	
13	2171-08020-0	スプリングワッシャ	SPRING WASHER	9	
14	2100-10020-1	ボルト	BOLT	2	~No. 40103
	2100-10040-1	ボルト	BOLT	2	No. 40104~40143
	2100-10030-1	ボルト	BOLT	2	No. 40144~
15	2170-10032-2	ワッシャ	WASHER	2	~No. 40103
16	1634-62014-0	アーム	ARM	1	~No. 40103
	1634-62118-0	アーム	ARM	1	No. 40104~
17	1634-62056-0	ブラケット	BRACKET	1	~No. 40103
	1634-62120-0	ブラケット	BRACKET	1	No. 40104~
18	2100-12020-1	ボルト	BOLT	2	~No. 40103
	2100-12035-1	ボルト	BOLT	2	No. 40104~
19	2170-12025-0	ワッシャ	WASHER	2	~No. 40103
	2170-12032-2	ワッシャ	WASHER	2	No. 40104~
20	1634-62058-0	シール	SEAL	1	
21	2100-10020-1	ボルト	BOLT	2	~No. 40103
	2100-10040-1	ボルト	BOLT	2	No. 40104~40134
	2100-10030-1	ボルト	BOLT	2	No. 40144~
22	2170-10032-2	ワッシャ	WASHER	2	~No. 40103
23	1634-62015-0	アーム	ARM	1	~No. 40103
	1634-62119-0	アーム	ARM	1	No. 40104~
24	1634-62057-0	ブラケット	BRACKET	1	~No. 40103
	1634-62121-0	ブラケット	BRACKET	1	No. 40104~
25	2100-12020-1	ボルト	BOLT	2	~No. 40103
	2100-12035-1	ボルト	BOLT	2	No. 40104~

記号 Key No.	部品番号 Parts No.	部品名称	Parts Name	数量 Q'ty	備考 Remarks
26	2170-12025-0	ワッシャ	WASHER	2	~No. 40103
	2170-12032-2	ワッシャ	WASHER	2	No. 40104~
27	2100-12040-1	ボルト	BOLT	2	
28	3931-01226-0	スペーサ	SPACER	2	~No. 40103
	1634-62123-0	スペーサ	SPACER	2	No. 40104~
29	2170-12025-0	ワッシャ	WASHER	2	
30	2120-12100-0	ナット	NUT	2	
31	2182-08020-0	サラ コネジ	SCREW	1	
32	1634-62044-0	プレート	PLATE	1	
33	4713-84000-0	クッションラバー	CUSHION RUBBER	1	
34	2170-16030-0	ワッシャ	WASHER	1	
35	4713-85000-0	ワッシャ	WASHER	1	
36	2182-08020-0	サラ コネジ	SCREW	1	
37	1634-62045-0	アーム	ARM	1	
38	2170-16030-0	ワッシャ	WASHER	1	
39	4713-84000-0	クッションラバー	CUSHION RUBBER	1	
40	1634-62044-0	プレート	PLATE	1	
41	2182-08020-0	サラ コネジ	SCREW	1	
42	4713-85000-0	ワッシャ	WASHER	1	
43	2182-08020-0	サラ コネジ	SCREW	1	
44	1634-62090-0	プロテクタ	PROTECTOR	2	
45	1634-62047-0	アーム	ARM	1	
46	2120-12100-0	ナット	NUT	2	
47	2100-12035-1	ボルト	BOLT	1	
48	2170-08016-0	ワッシャ	WASHER	2	
49	2158-08000-0	スナップピン	SNAP PIN	2	
50	4415-22000-3	ダンパ	DAMPER	2	
51	2158-08000-0	スナップピン	SNAP PIN	2	
52	2170-08016-0	ワッシャ	WASHER	2	
53	4713-50000-0	ラッチ	LATCH	1	
54	2100-08016-1	ボルト	BOLT	2	
55	2171-08020-0	スプリングワッシャ	SPRING WASHER	2	
56	2120-08065-0	ナット	NUT	2	
57	2170-08020-1	ワッシャ	WASHER	2	~No. 40143
	3931-00108-0	ワッシャ	WASHER	2	No. 40144~
58	1634-62103-0	フック	HOOK	1	
59	2120-08065-0	ナット	NUT	4	
60	2171-08020-0	スプリングワッシャ	SPRING WASHER	2	

記号 Key No.	部品番号 Parts No.	部品名称	Parts Name	数量 Q'ty	備考 Remarks
61	1634-62059-0	プレート	PLATE	1	
62	2170-10020-0	ワッシャ	WASHER	2	~No. 40143
63	1634-62055-0	ストッパ	STOPPER	2	
64	2120-08065-0	ナット	NUT	2	
65	1634-62042-0	プレート	PLATE	2	
66	2170-08020-1	ワッシャ	WASHER	4	~No. 40143
	3931-00108-0	ワッシャ	WASHER	4	No. 40144~
67	2120-08065-0	ナット	NUT	4	
68	2171-08020-0	スプリングワッシャ	SPRING WASHER	4	
69	2170-08020-1	ワッシャ	WASHER	4	
70	2100-08035-1	ボルト	BOLT	4	~No. 40143
	2100-08040-1	ボルト	BOLT	4	No. 40144~
71	1634-62102-0	シール	SEAL	1	
72	2170-08020-1	ワッシャ	WASHER	2	
73	1634-62089-0	カバー	COVER	1	
74	2100-08016-1	ボルト	BOLT	4	
75	2170-08016-0	ワッシャ	WASHER	4	
76	4714-18000-0	ハンドル	HANDLE	1	
77	2100-08016-1	ボルト	BOLT	2	
78	2171-08020-0	スプリングワッシャ	SPRING WASHER	2	
79	2170-08016-0	ワッシャ	WASHER	2	
80	2170-12025-0	ワッシャ	WASHER	2	~No. 40103
	2170-12030-0	ワッシャ	WASHER	2	No. 40104~
81	3931-02139-0	スペーサ	SPACER	1	
82	2100-08050-1	ボルト	BOLT	1	~No. 40103
	2100-12070-1	ボルト	BOLT	1	No. 40104~40143
	2100-12050-1	ボルト	BOLT	1	No. 40144~
83	2170-10020-0	ワッシャ	WASHER	4	~No. 40143
84	1634-62122-0	プレート	PLATE	1	No. 40104~
85	2934-12050-0	ベース	BASE	1	No. 40104~
86	1634-62122-0	プレート	PLATE	1	No. 40104~
87	2934-12050-0	ベース	BASE	1	No. 40104~
88	1634-62105-0	ステー	STAY	1	No. 40104~
89	2100-08012-1	ボルト	BOLT	1	No. 40104~
90	2171-08020-0	スプリングワッシャ	SPRING WASHER	1	No. 40104~
91	2100-08012-1	ボルト	BOLT	1	No. 40104~
92	2171-08020-0	スプリングワッシャ	SPRING WASHER	1	No. 40104~
93	1634-62106-0	ステー	STAY	1	No. 40104~

記号 Key No.	部品番号 Parts No.	部品名称	Parts Name	数量 Q'ty	備考 Remarks
94	2100-12016-1	ボルト	BOLT	2	No. 40104~
95	2171-08020-0	スプリングワッシャ	SPRING WASHER	2	No. 40104~
96	2120-08065-1	ナット	NUT	2	No. 40104~
97	2100-12016-1	ボルト	BOLT	2	No. 40104~
98	2171-08020-0	スプリングワッシャ	SPRING WASHER	2	No. 40104~
99	2120-08065-1	ナット	NUT	2	No. 40104~
100	2171-12030-2	スプリングワッシャ	SPRING WASHER	2	No. 40104~

—MEMO—

日覆・シート CANOPY & SEAT

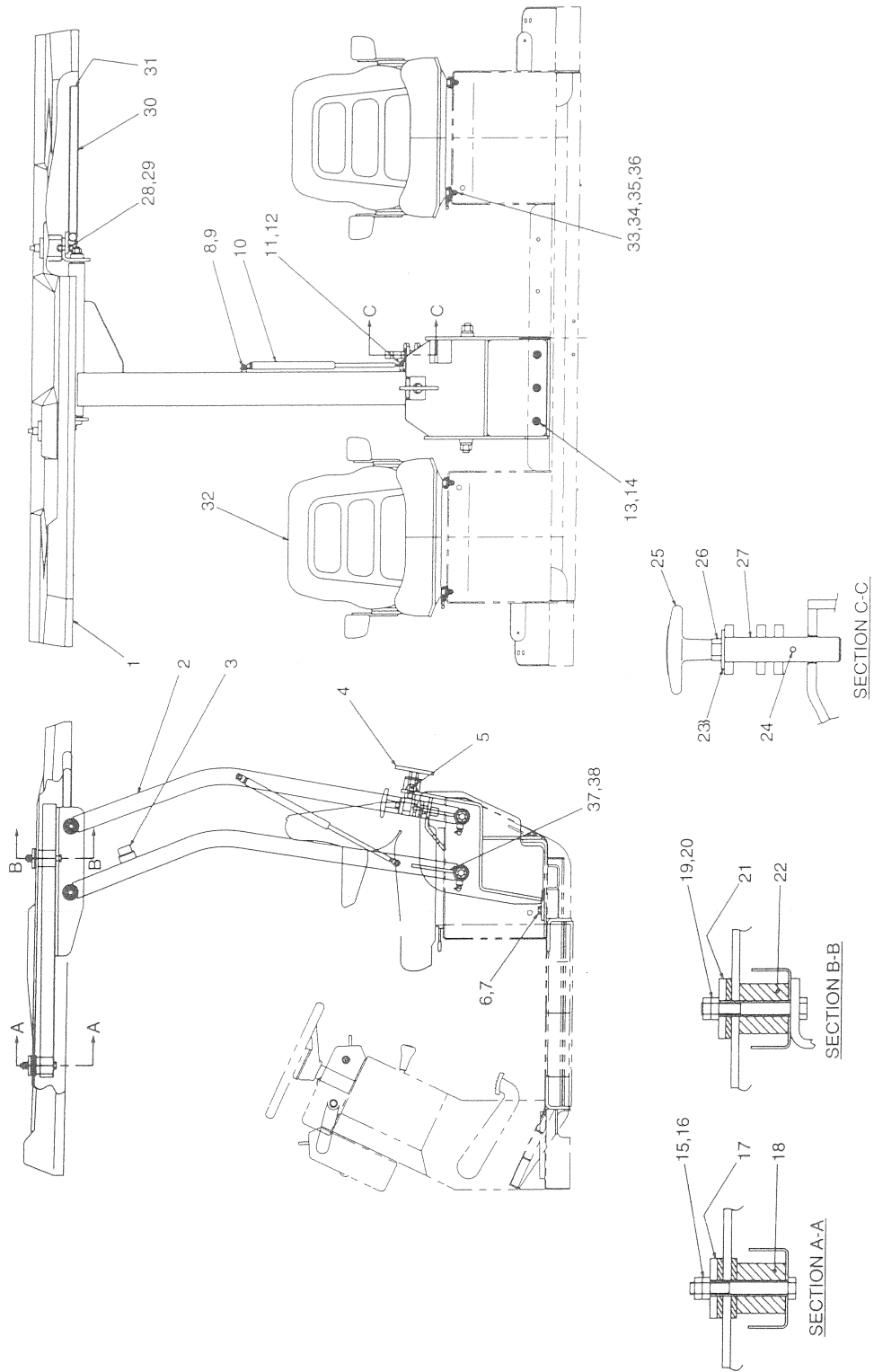

日覆・シート CANOPY & SEAT

記号 Key No.	部品番号 Parts No.	部品名称	Parts Name	数量 Q'ty	備考 Remarks
1	4706-95000-0	キャノピー	CANOPY	1	
2	1634-63039-0	ステー	STAY	1	
3	3460-08027-0	ダンパ	DAMPER	1	
4	1400-63018-0	ボルト	BOLT	1	
5	2150-06040-0	スプリングピン	SPRING PIN	1	
6	2100-12035-3	ボルト	BOLT	3	
7	2170-12032-2	ワッシャ	WASHER	3	
8	2170-08016-0	ワッシャ	WASHER	1	
9	3956-00011-0	Rピン	R-PIN	1	
10	4415-22000-3	ダンパ	DAMPER	1	
11	2170-08016-0	ワッシャ	WASHER	1	
12	3956-00011-0	Rピン	R-PIN	1	
13	2100-12035-3	ボルト	BOLT	3	
14	2170-12032-2	ワッシャ	WASHER	3	
15	2100-12100-1	ボルト	BOLT	2	
16	2120-12100-0	ナット	NUT	4	
17	3931-00259-0	ワッシャ	WASHER	2	
18	3460-49023-0	ボウシンゴム	RUBBER ISOLATOR	2	
19	2100-12100-1	ボルト	BOLT	2	
20	2120-12100-0	ナット	NUT	4	
21	3931-00259-0	ワッシャ	WASHER	2	
22	3460-49023-0	ボウシンゴム	RUBBER ISOLATOR	2	
23	2170-12030-1	ワッシャ	WASHER	1	
24	2150-06016-0	スプリングピン	SPRING PIN	1	
25	3424-00027-0	グリップ	GRIP	1	
26	2120-12100-0	ナット	NUT	1	
27	1632-63031-0	ピン	PIN	1	
28	2100-12040-1	ボルト	BOLT	2	
29	2170-12025-0	ワッシャ	WASHER	2	
30	1634-63033-0	バー	BAR	1	
31	4710-37000-0	プラグ	PLUG	2	
32	4710-94000-0	シート	SEAT	2	
33	2100-08020-1	ボルト	BOLT	8	
34	2170-08016-0	ワッシャ	WASHER	8	
35	2171-08020-0	スプリングワッシャ	SPRING WASHER	8	
36	2120-08065-0	ナット	NUT	8	
37	3100-02060-0	ボルト	BOLT	2	
38	2120-08065-0	ナット	NUT	2	

手すり HAND RAIL

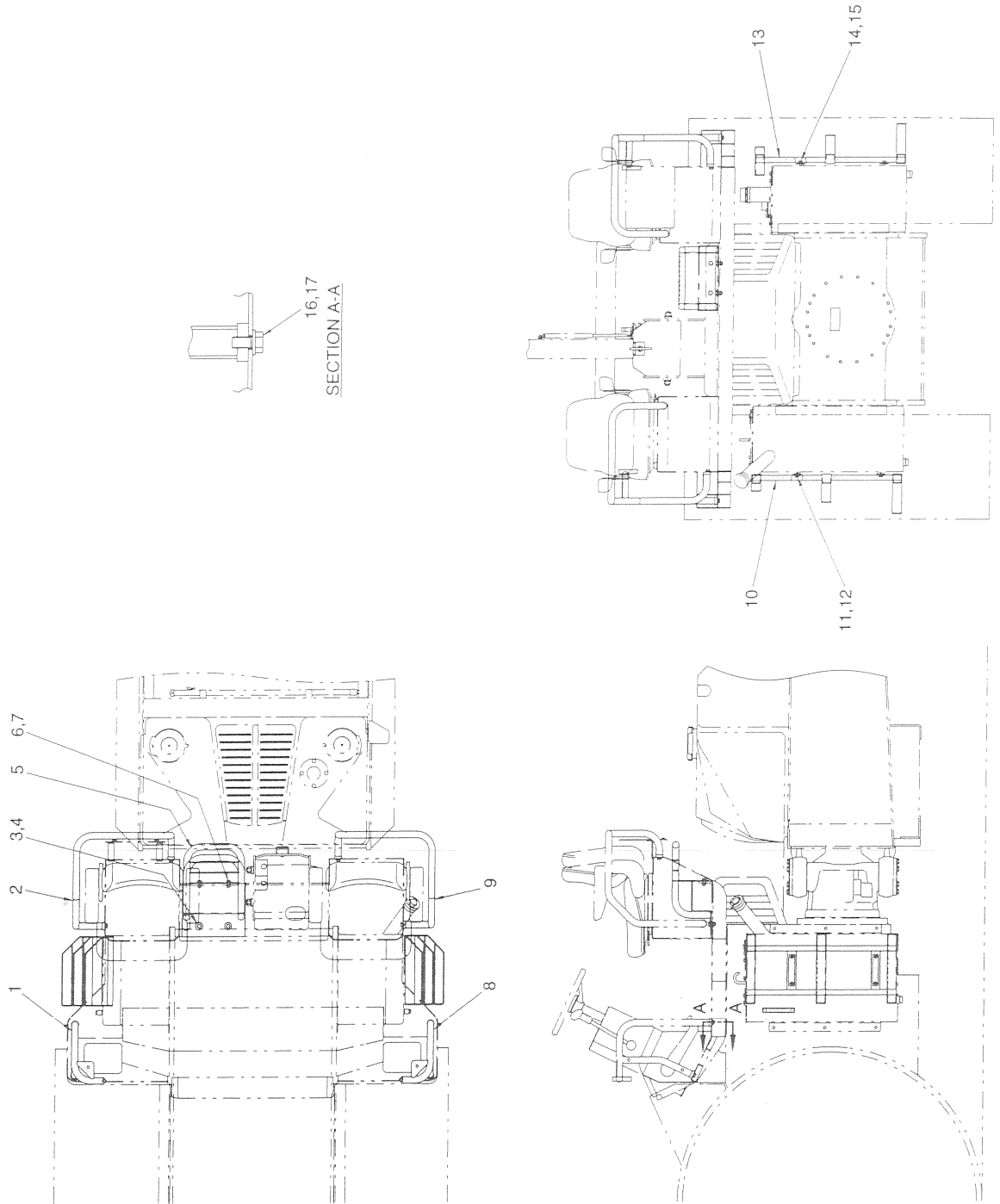

手すり HAND RAIL

記号 Key No.	部品番号 Parts No.	部品名称	Parts Name	数量 Q'ty	備考 Remarks
1	1634-63030-0	テスリ	HAND RAIL	1	
2	1634-63035-0	テスリ	HAND RAIL	1	
3	2100-12030-1	ボルト	BOLT	2	
4	2170-12030-1	ワッシャ	WASHER	2	
5	1634-63036-0	ステップ	STEP	1	
6	2100-12030-1	ボルト	BOLT	2	
7	2170-12025-0	ワッシャ	WASHER	2	
8	1634-63029-0	テスリ	HAND RAIL	1	
9	1634-63034-0	テスリ	HAND RAIL	1	
10	1634-63031-0	ステップ	STEP	1	
11	2100-10020-1	ボルト	BOLT	4	
12	2170-10032-2	ワッシャ	WASHER	4	
13	1634-63032-0	ステップ	STEP	1	
14	2100-10020-1	ボルト	BOLT	4	
15	2170-10032-2	ワッシャ	WASHER	4	
16	2100-12025-3	ボルト	BOLT	8	
17	2170-12032-2	ワッシャ	WASHER	8	
18	4713-58000-0	プラグ	PLUG	2	

泥除装置(フロント) SCRAPER SYSTEM (FRONT)

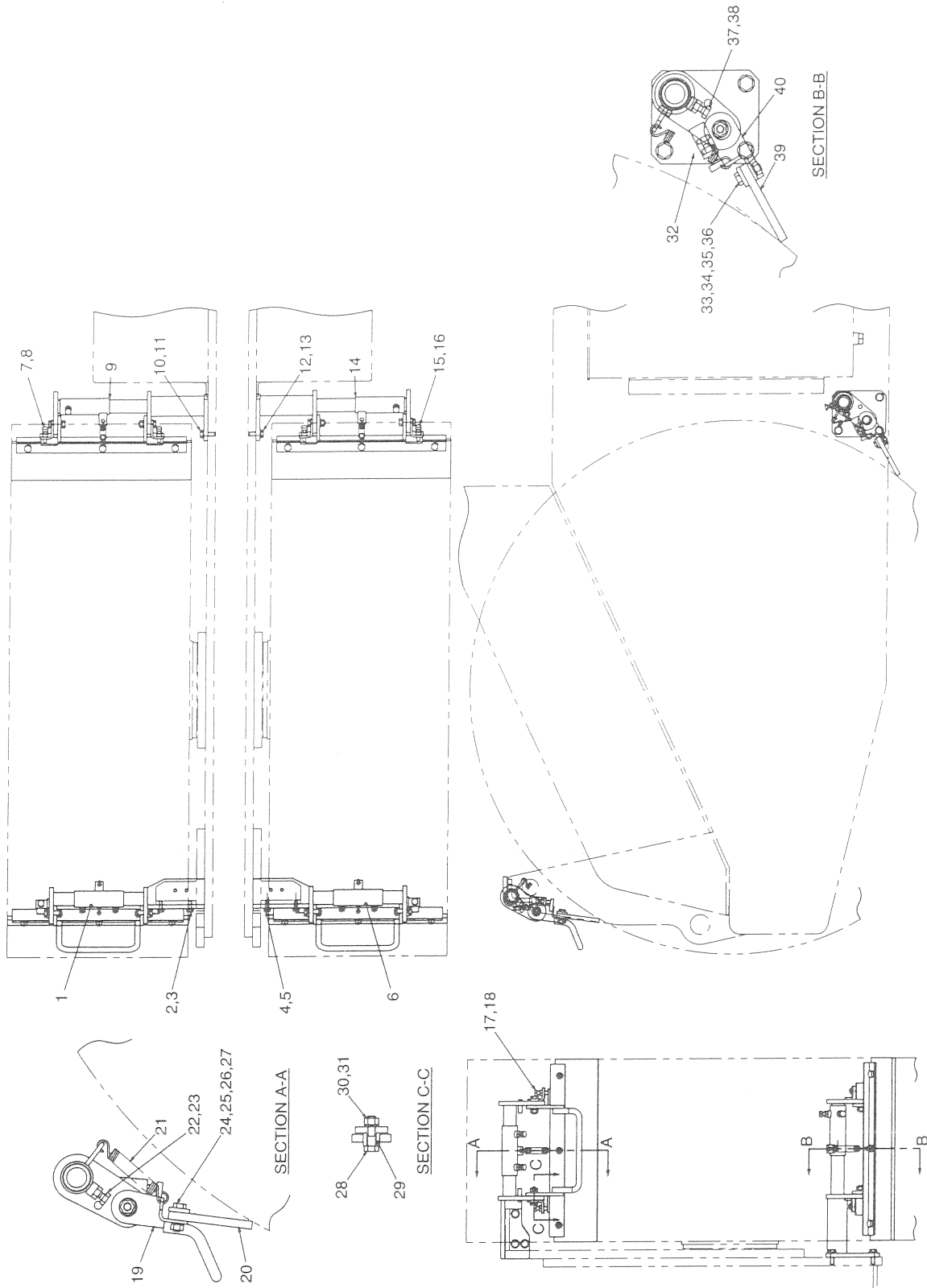

泥 除 装 置 (フロント) SCRAPER SYSTEM (FRONT)

記 号 Key No.	部品番号 Parts No.	部 品 名 称	Parts Name	数量 Q'ty	備 考 Remarks
1	1634-71018-0	ブラケット	BRACKET	1	
2	2100-12030-1	ボルト	BOLT	3	
3	2170-12032-2	ワッシャ	WASHER	3	
4	2100-12030-1	ボルト	BOLT	3	
5	2170-12032-2	ワッシャ	WASHER	3	
6	1634-71017-0	ブラケット	BRACKET	1	
7	3100-02062-0	ボルト	BOLT	2	
8	2120-10080-0	ナット	NUT	2	
9	1634-71019-0	ブラケット	BRACKET	1	
10	2100-12040-1	ボルト	BOLT	3	
11	2170-12032-2	ワッシャ	WASHER	3	
12	2100-12040-1	ボルト	BOLT	3	
13	2170-12032-2	ワッシャ	WASHER	3	
14	1634-71020-0	ブラケット	BRACKET	1	
15	3100-02062-0	ボルト	BOLT	2	
16	2120-10080-0	ナット	NUT	2	
17	3100-02062-0	ボルト	BOLT	4	
18	2120-10080-0	ナット	NUT	4	
19	1634-71007-0	ブラケット	BRACKET	2	
20	1632-71076-1	ブレード	BLADE	2	
21	3910-04014-0	スプリング	SPRING	2	
22	2100-10030-1	ボルト	BOLT	4	
23	2120-10080-0	ナット	NUT	4	
24	2100-10035-1	ボルト	BOLT	6	
25	1632-71077-0	プレート	PLATE	2	
26	2171-10025-0	スプリングワッシャ	SPRING WASHER	6	
27	2120-10080-0	ナット	NUT	6	
28	2100-12045-1	ボルト	BOLT	8	
29	1632-71138-0	カラー	COLLAR	8	
30	2171-12030-0	スプリングワッシャ	SPRING WASHER	8	
31	2120-12100-0	ナット	NUT	8	
32	3910-04014-0	スプリング	SPRING	2	
33	2100-10035-1	ボルト	BOLT	6	
34	1632-71077-0	プレート	PLATE	2	
35	2171-10025-0	スプリングワッシャ	SPRING WASHER	6	
36	2120-10080-0	ナット	NUT	6	
37	2100-10030-1	ボルト	BOLT	4	
38	2120-10080-0	ナット	NUT	4	

記号 Key No.	部品番号 Parts No.	部品名称	Parts Name	数量 Q'ty	備考 Remarks
39	1632-71076-1	ブレード	BLADE	2	
40	1634-71016-0	ブラケット	BRACKET	2	

—MEMO—

泥除装置 (リヤ) SCRAPER SYSTEM (REAR)

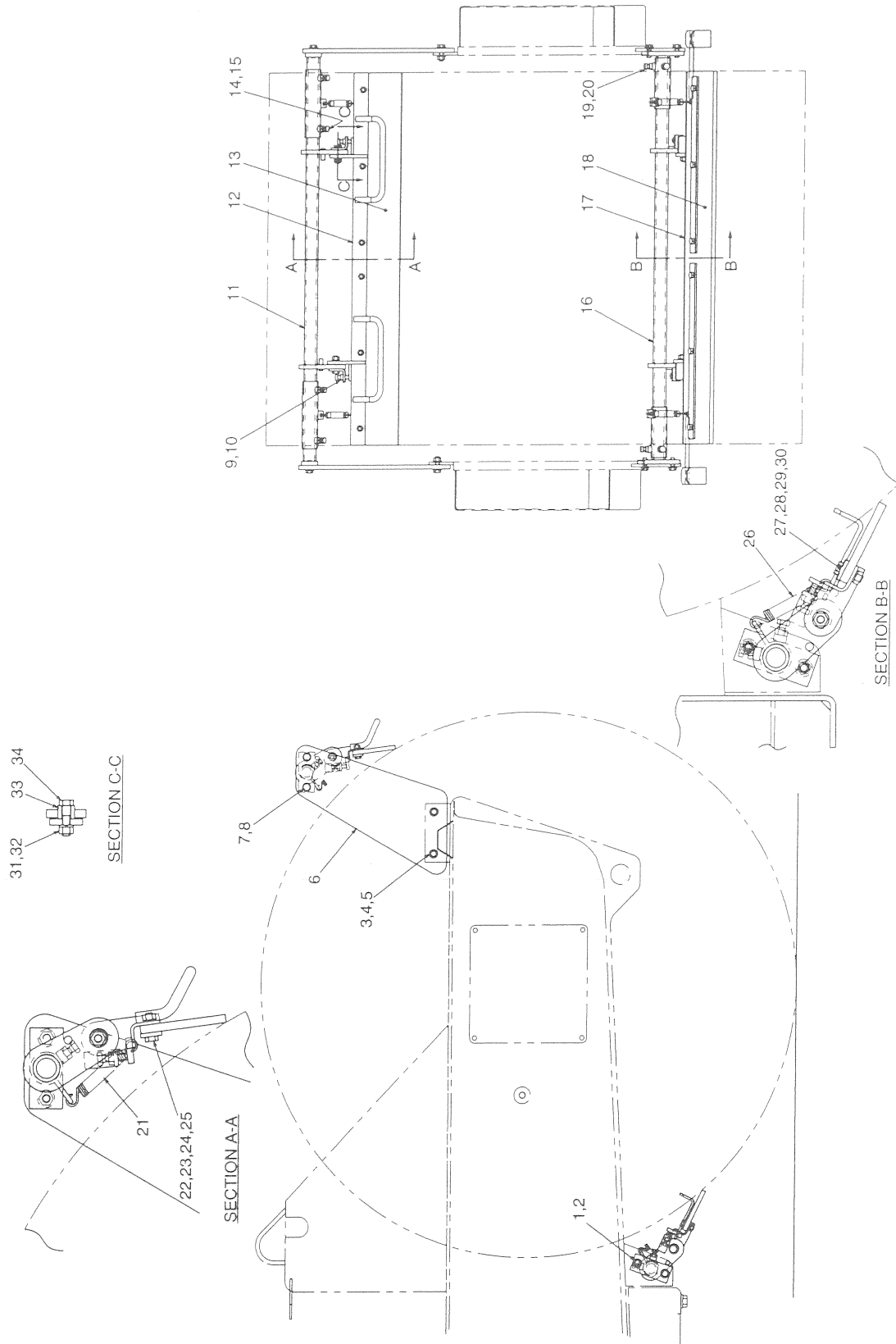

泥 除 装 置 (リヤ)

SCRAPER SYSTEM (REAR)

記 号 Key No.	部品番号 Parts No.	部 品 名 称	Parts Name	数量 Q'ty	備 考 Remarks
1	2100-12030-1	ボルト	BOLT	4	
2	2170-12032-2	ワッシャ	WASHER	4	
3	2100-12040-1	ボルト	BOLT	4	
4	2170-12032-2	ワッシャ	WASHER	8	
5	2120-12100-0	ナット	NUT	4	
6	1634-71014-0	ブラケット	BRACKET	2	
7	2100-12030-1	ボルト	BOLT	4	
8	2170-12032-2	ワッシャ	WASHER	4	
9	3100-02062-0	ボルト	BOLT	4	
10	2120-10080-0	ナット	NUT	4	
11	1634-71002-0	ブラケット	BRACKET	1	
12	*1634-71013-0	ブラケット	BRACKET	1	
	1634-71004-0	ブラケット	BRACKET	1	
13	1634-71012-0	ブレード	BLADE	1	
14	2100-10030-1	ボルト	BOLT	4	
15	2120-10080-0	ナット	NUT	4	
16	1634-71015-0	ブラケット	BRACKET	1	
17	1634-71003-0	ブラケット	BRACKET	1	
18	1634-71012-0	ブレード	BLADE	1	
19	2100-10030-1	ボルト	BOLT	4	
20	2120-10080-0	ナット	NUT	4	
21	3910-04014-0	スプリング	SPRING	2	
22	2100-10035-1	ボルト	BOLT	6	
23	2171-10025-0	スプリングワッシャ	SPRING WASHER	6	
24	2120-10080-0	ナット	NUT	6	
25	1632-71077-0	プレート	PLATE	2	
26	3910-04014-0	スプリング	SPRING	2	
27	2100-10035-1	ボルト	BOLT	6	
28	2171-10025-0	スプリングワッシャ	SPRING WASHER	6	
29	2120-10080-0	ナット	NUT	6	
30	1632-71077-0	プレート	PLATE	2	
31	2171-12030-0	スプリングワッシャ	SPRING WASHER	4	
32	2120-12100-0	ナット	NUT	4	
33	1632-71138-0	カラー	COLLAR	4	
34	2100-12045-1	ボルト	BOLT	4	

散水装置 SPRINKLER SYSTEM

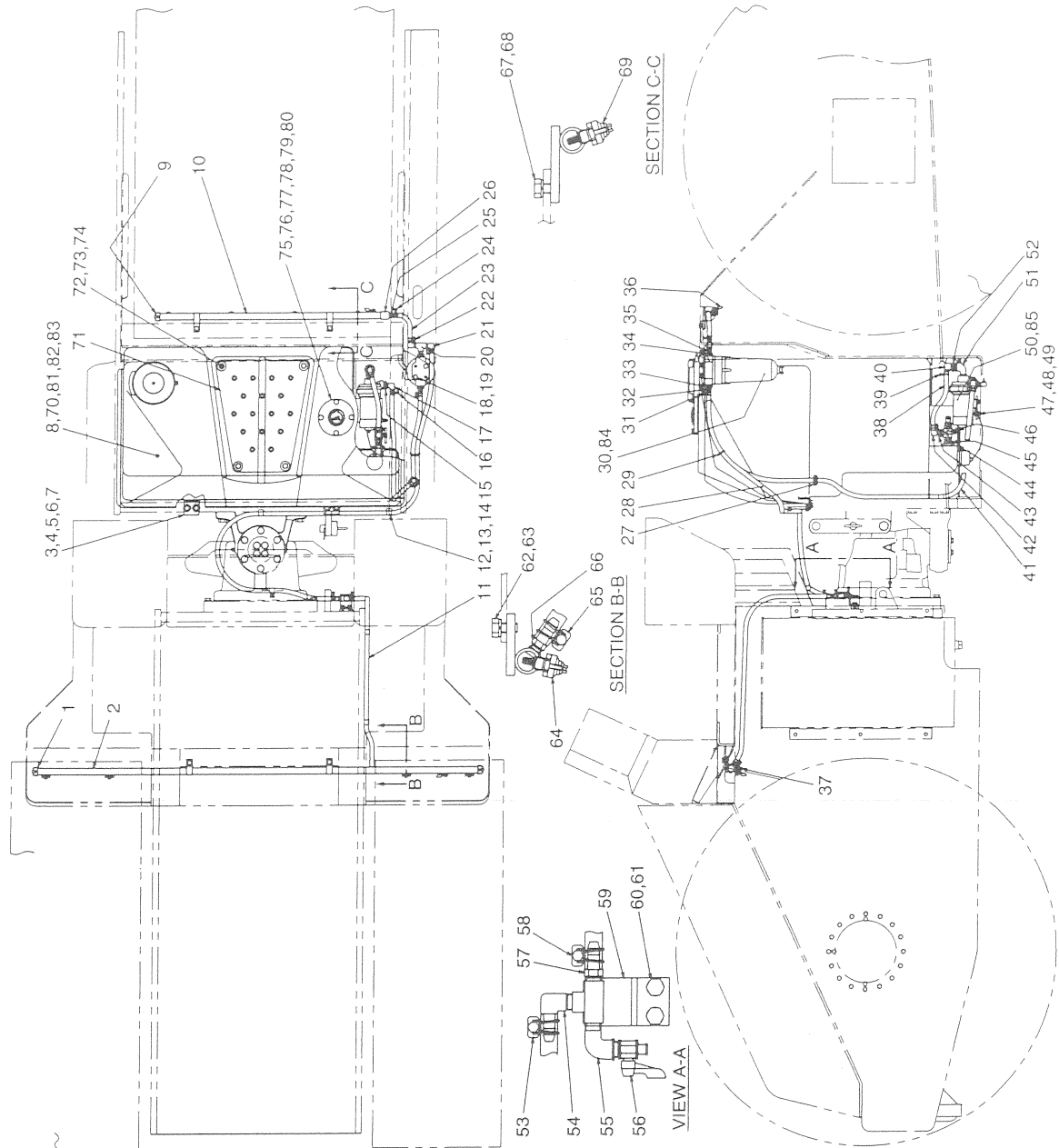

散 水 装 置 SPRINKLER SYSTEM

記 号 Key No.	部品番号 Parts No.	部 品 名 称	Parts Name	数量 Q'ty	備 考 Remarks
1	3209-02007-0	キャップ	CAP	2	
2	1634-75013-0	パイプ	PIPE	1	
3	1632-75011-0	ブラケット	BRACKET	2	
4	2100-10020-1	ボルト	BOLT	4	
5	2171-10025-0	スプリングワッシャ	SPRING WASHER	4	
6	2170-10030-1	ワッシャ	WASHER	4	
7	1307-75044-0	ラバー	RUBBER	2	
8	4713-54000-0	タンク ASS'Y	TANK ASS'Y	1	INC. 81~83
9	3209-02007-0	キャップ	CAP	1	
10	1634-75014-0	パイプ	PIPE	1	
11	2293-12105-0	ワイヤイリ ビニール ホース	VINYL HOSE	1	
12	3416-02003-0	クランプ	CLAMP	2	
13	2100-08012-1	ボルト	BOLT	2	
14	2171-08020-0	スプリングワッシャ	SPRING WASHER	2	
15	3260-22149-0	ブッシング	BUSHING	1	
16	2291-00018-0	ホースバンド	HOSE CLAMP	1	
17	3292-11022-1	ホースニップル	HOSE NIPPLE	1	
18	2101-10025-1	ボルト	BOLT	2	
19	2171-10025-0	スプリングワッシャ	SPRING WASHER	2	
20	3224-01002-0	ティ	TEE	1	
21	3292-11022-1	ホースニップル	HOSE NIPPLE	2	
22	2291-00018-0	ホースバンド	HOSE CLAMP	2	
23	2293-12017-0	ホース	HOSE	1	
24	2291-00018-0	ホースバンド	HOSE CLAMP	1	
25	2292-03127-0	ホースニップル	HOSE NIPPLE	1	
26	4706-89000-0	ソケット	SOCKET	1	
27	3881-06021-0	グロメット	GROMMET	1	
28	2293-12215-0	ビニールホース	VINYL HOSE	1	
29	2898-00103-0	バンド	BAND	1	
30	4712-91000-0	フィルタ	FILTER	1	INC. 84
31	2291-00018-0	ホースバンド	HOSE CLAMP	1	
32	2292-03127-0	ホースニップル	HOSE NIPPLE	1	
33	3260-21148-0	ブッシング	BUSHING	1	
34	3260-21148-0	ブッシング	BUSHING	1	
35	3201-01009-0	ニップル	NIPPLE	1	
36	2384-02002-0	コック	COCK	1	
37	2384-02002-0	コック	COCK	1	
38	2293-12027-0	ホース	HOSE	1	

記号 Key No.	部品番号 Parts No.	部品名称	Parts Name	数量 Q'ty	備考 Remarks
39	2291-00018-0	ホースバンド	HOSE CLAMP	1	
40	3292-11022-1	ホースニップル	HOSE NIPPLE	1	
41	2293-12166-0	ビニールホース	VINYL HOSE	1	
42	3292-11022-1	ホースニップル	HOSE NIPPLE	2	
43	3260-21148-0	ブッシング	BUSHING	2	
44	1632-75003-0	クッション	CUSHION	1	
45	3201-01011-0	ニップル	NIPPLE	1	
46	3380-61018-0	コック	COCK	1	
47	2100-08020-1	ボルト	BOLT	4	
48	2171-08020-0	スプリングワッシャ	SPRING WASHER	4	
49	2170-08016-0	ワッシャ	WASHER	4	
50	4704-78000-0	ポンプ	PUMP	1	INC. 85
51	2203-06006-5	メス オス エルボ	ELBOW	1	
52	3260-22149-0	ブッシング	BUSHING	1	
53	2291-00018-0	ホースバンド	HOSE CLAMP	1	
54	3292-11022-1	ホースニップル	HOSE NIPPLE	1	
55	3223-21002-0	エルボ	ELBOW	1	
56	2384-03002-0	コック	COCK	1	
57	2292-03127-0	ホースニップル	HOSE NIPPLE	1	
58	2291-00018-0	ホースバンド	HOSE CLAMP	1	
59	1634-75016-0	ブラケット	BRACKET	1	
60	2100-10016-1	ボルト	BOLT	2	
61	2171-10025-0	スプリングワッシャ	SPRING WASHER	2	
62	2100-10020-1	ボルト	BOLT	2	
63	2171-10025-0	スプリングワッシャ	SPRING WASHER	2	
64	4710-41000-0	ノズル	NOZZLE	4	
65	2291-00018-0	ホースバンド	HOSE CLAMP	1	
66	2292-02127-0	ホースニップル	HOSE NIPPLE	1	
67	2100-10020-1	ボルト	BOLT	2	
68	2170-10020-0	ワッシャ	WASHER	2	
69	4710-41000-0	ノズル	NOZZLE	4	
70	4706-84000-0	ストレイナ	STRAINER	2	
71	1634-75002-0	プレート	PLATE	1	
72	2100-12030-1	ボルト	BOLT	4	
73	2171-12030-0	スプリングワッシャ	SPRING WASHER	4	
74	2170-12030-1	ワッシャ	WASHER	4	
75	4712-76000-0	レベルゲージ	LEVEL GAUGE	1	INC. 76
76	4712-76001-0	Oリング	O-RING	1	

記号 Key No.	部品番号 Parts No.	部品名称	Parts Name	数量 Q'ty	備考 Remarks
77	4713-03000-0	パイプ	PIPE	1	
78	4712-83000-0	パッキン	PACKING	1	
79	3100-12191-0	ボルト	BOLT	4	
80	3931-00241-0	ワッシャ	WASHER	4	
81	4703-26002-0	キャップ	CAP	2	
82	4703-26003-0	ワイヤロープ	WIRE ROPE	2	
83	4706-82016-0	ドレインキャップ ASS'Y	DRAIN CAP ASS'Y	1	
84	4712-91006-0	エレメント ASS'Y	ELEMENT ASS'Y	1	
85	4704-78021-0	シールキット	SEAL KIT	1	

電 装 品 (1) ELECTRICAL EQUIPMENT (1)

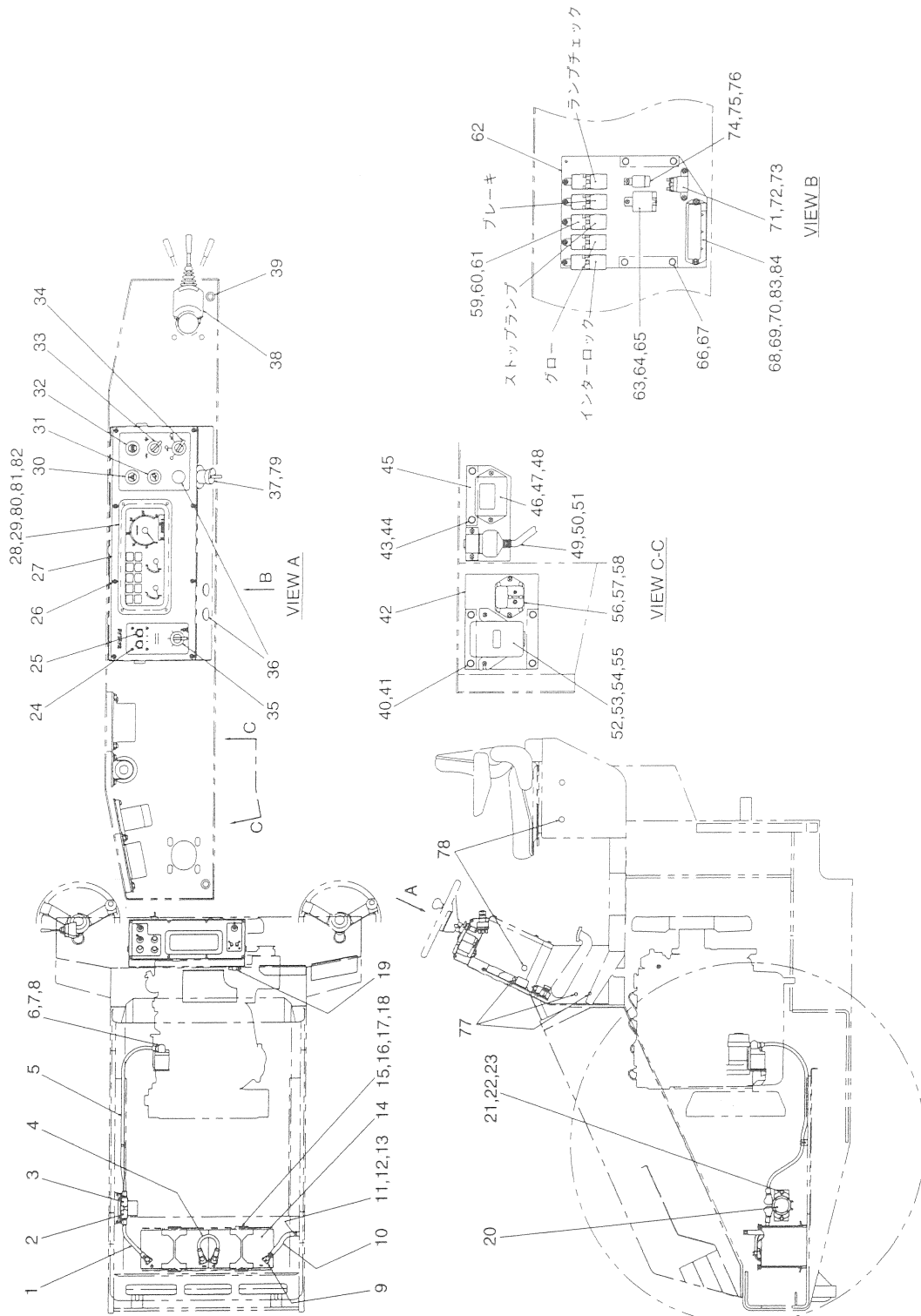

電 装 品 (1)

ELECTRICAL EQUIPMENT (1)

記 号 Key No.	部品番号 Parts No.	部 品 名 称	Parts Name	数量 Q'ty	備 考 Remarks
1	1634-09016-0	バッテリー コード	BATTERY CORD	1	
2	2891-00001-5	ターミナル カバー	TERMINAL COVER	1	
3	2891-00001-5	ターミナル カバー	TERMINAL COVER	1	
4	3899-51027-0	コード	CORD	1	
5	2891-01085-0	バッテリー コード	BATTERY CORD	1	
6	2891-00001-5	ターミナル カバー	TERMINAL COVER	1	
7	2120-08065-0	ナット	NUT	1	
8	2171-08020-0	スプリングワッシャ	SPRING WASHER	1	
9	2891-00016-3	バッテリー ターミナル	TERMINAL ASS'Y	1	
10	2891-00030-1	バッテリーコード	CORD	1	
11	2100-08012-1	ボルト	BOLT	1	
12	2171-08020-0	スプリングワッシャ	SPRING WASHER	1	
13	2170-08016-0	ワッシャ	WASHER	1	
14	4906-11000-0	バッテリー	BATTERY	2	
15	4908-94001-0	サポート	SUPPORT	2	
16	2140-06001-0	チョウナット	WING NUT	4	
17	2170-06016-0	ワッシャ	WASHER	4	
18	4912-00000-0	ロッド	ROD	4	
19	4910-59000-0	サーモユニット	THERMO SENDING UNIT	1	
20	2891-24005-9	バッテリーリレー	BATTERY RELAY	1	
21	2100-08025-1	ボルト	BOLT	2	
22	2171-08020-0	スプリングワッシャ	SPRING WASHER	2	
23	2170-08020-1	ワッシャ	WASHER	2	
24	3180-20032-0	コネジ	SCREW	4	
25	4909-09000-0	タイマ	TIMER	1	
26	3180-20020-0	コネジ	SCREW	8	
27	1307-09031-1	パネル	PANEL	1	
28	4910-39000-0	コンビネーションメータ	COMBINATION METER	1	INC. 80, 81
29	2182-05008-2	ナベコネジ	SCREW	4	
30	4910-56000-0	スイッチ	SWITCH	1	(ハザード)
31	2826-01011-1	スイッチ	SWITCH	1	(サギョウトウ)
32	2826-11111-2	スイッチ	SWITCH	1	(パーキング)
33	2828-00004-2	スイッチ	SWITCH	1	(ヘンソク)
34	2828-01001-2	スイッチ	SWITCH	1	(ライト)
35	2828-01006-2	スイッチ	SWITCH	1	(サンスイ)
36	4904-60000-0	カバー	COVER	3	
37	2820-00003-1	スイッチ	SWITCH	1	INC. 79 (スターティング)

記号 Key No.	部品番号 Parts No.	部品名称	Parts Name	数量 Q'ty	備考 Remarks
38	4909-54000-0	ターンシグナルスイッチ	TURN SIGNAL SWITCH	1	
39	3881-03026-0	グロメット	GROMMET	2	
40	2100-08016-1	ボルト	BOLT	4	
41	2170-08016-0	ワッシャ	WASHER	4	
42	1634-09020-0	ブラケット	BRACKET	1	
43	2100-08016-1	ボルト	BOLT	2	
44	2170-08016-0	ワッシャ	WASHER	2	
45	1634-09019-0	ブラケット	BRACKET	1	
46	4030-01002-1	エンジンストップリレー	ENGINE STOP RELAY	1	
47	2182-06016-2	ナベコネジ	SCREW	2	
48	2171-06015-0	スプリングワッシャ	SPRING WASHER	2	
49	4030-01001-0	リレー	RELAY	1	
50	2182-06012-2	ナベコネジ	SCREW	2	
51	2171-06015-0	スプリングワッシャ	SPRING WASHER	2	
52	4030-01003-0	タイマ	TIMER	1	
53	2182-06012-2	ナベコネジ	SCREW	2	
54	2171-06015-0	スプリングワッシャ	SPRING WASHER	2	
55	2170-06016-0	ワッシャ	WASHER	2	
56	4030-01016-0	セフティリレー	SAFETY RELAY	1	
57	2182-06016-2	ナベコネジ	SCREW	2	
58	2171-06015-0	スプリングワッシャ	SPRING WASHER	2	
59	4909-78000-0	リレー	RELAY	5	インターロック、グロー ストップランプ、ブレーキ ランプチェック
60	2182-06012-2	ナベコネジ	SCREW	5	
61	2171-06015-0	スプリングワッシャ	SPRING WASHER	5	
62	1634-09018-0	ブラケット	BRACKET	1	
63	2827-24002-9	フラッシャーユニット	FLASHER UNIT	1	
64	2182-06012-2	ナベコネジ	SCREW	1	
65	2171-06015-0	スプリングワッシャ	SPRING WASHER	1	
66	2100-08016-1	ボルト	BOLT	4	
67	2170-08016-0	ワッシャ	WASHER	4	
68	4911-77000-0	ヒューズボックス	FUSE BOX	1	INC. 83, 84
69	2182-06016-2	ナベコネジ	SCREW	2	
70	2171-06015-0	スプリングワッシャ	SPRING WASHER	2	
71	4909-57000-0	リレー	RELAY	1	散水リレー
72	2182-06012-2	ナベコネジ	SCREW	2	
73	2171-06015-0	スプリングワッシャ	SPRING WASHER	2	

記号 Key No.	部品番号 Parts No.	部品名称	Parts Name	数量 Q'ty	備考 Remarks
74	4904-31000-0	リレー	RELAY	1	ホーンリレー
75	2182-06012-2	ナベコネジ	SCREW	1	
76	2171-06015-0	スプリングワッシャー	SPRING WASHER	1	
77	3881-03004-0	グロメット	GROMMET	6	
78	4714-49000-0	プラグ	PLUG	6	
79	*2800-00003-0	キー	KEY	1	
	2820-00003-0	キー	KEY	1	
80	2849-90008-6	バルブ	BULB	12	
81	4910-39003-0	バルブ	VALVE	12	
82	4910-39001-0	バルブ ASS'Y	BULB ASS'Y	12	INC. 80, 81
83	4905-51001-0	ヒューズ (15A)	FUSE	6	INC. 1 SPARE
84	4909-77001-0	ヒューズ (20A)	FUSE	6	INC. 1 SPARE

電 装 品 (2) ELECTRICAL EQUIPMENT (2)

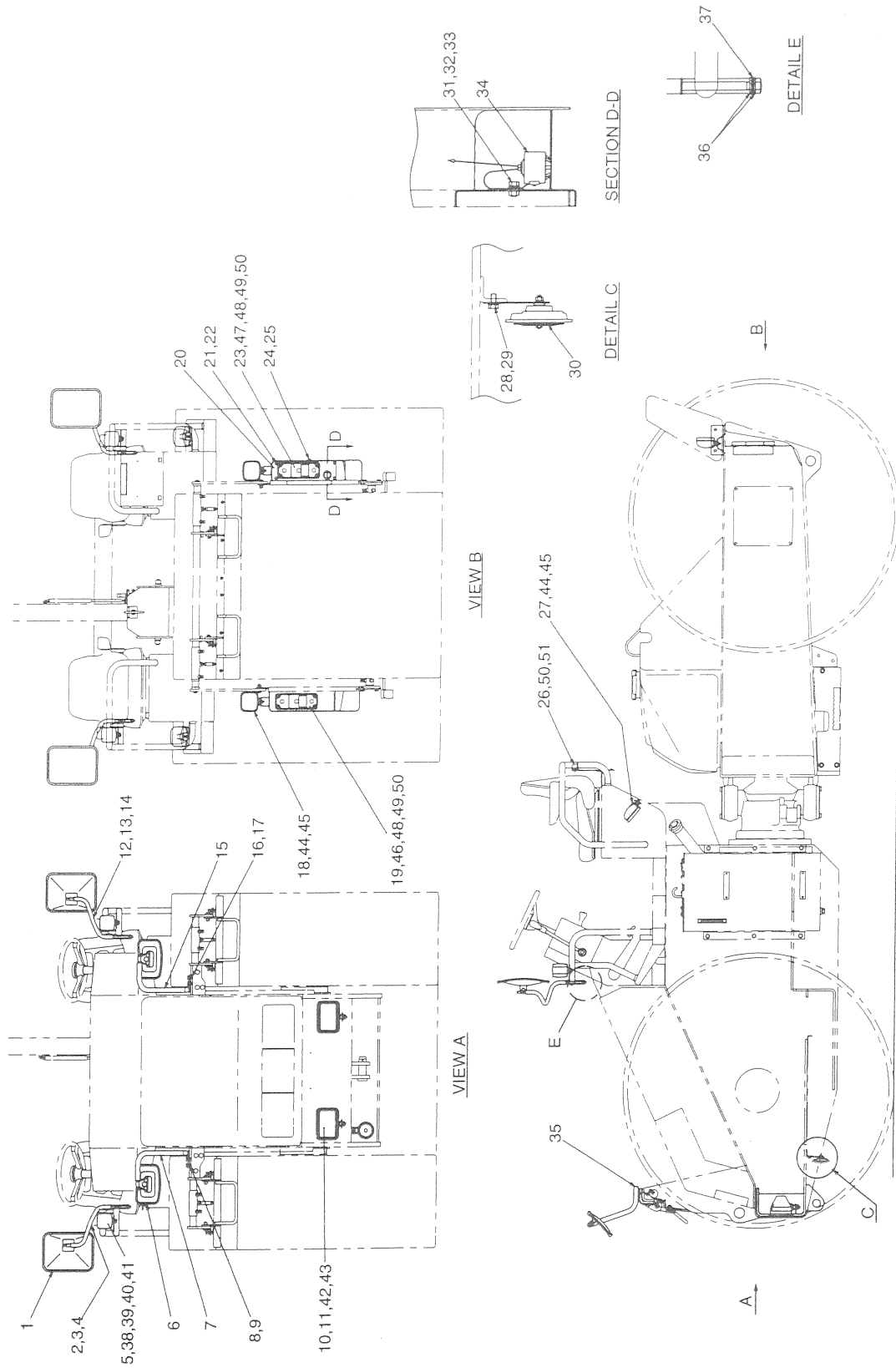

電 装 品 (2) ELECTRICAL EQUIPMENT (2)

記 号 Key No.	部品番号 Parts No.	部 品 名 称	Parts Name	数量 Q'ty	備 考 Remarks
1	4706-87000-0	ミラー	MIRROR	2	
2	1634-09022-0	ステー	STAY	1	
3	2170-12025-0	ワッシャ	WASHER	1	
4	3120-01083-0	ナット	NUT	1	
5	4912-03000-0	コンビネーションランプ	FRONT COMBINATION LAMP	2	INC. 38~41
6	4911-83000-0	ミラー	MIRROR	2	
7	1634-09023-0	ステー(R)	STAY(R)	1	
8	2100-10020-1	ボルト	BOLT	2	
9	2170-10020-0	ワッシャ	WASHER	2	
10	4909-48000-0	ヘッドランプ	HEAD LAMP	2	INC.42, 43
11	2170-14025-0	ワッシャ	WASHER	2	
12	1634-09021-0	ステー	STAY	1	
13	2170-12025-0	ワッシャ	WASHER	1	
14	3120-01083-0	ナット	NUT	1	
15	1634-09024-0	ステー(L)	STAY(L)	1	
16	2100-10020-1	ボルト	BOLT	2	
17	2170-10020-0	ワッシャ	WASHER	2	
18	4912-04000-0	ワーキング ランプ	WORKING LAMP	2	INC. 44, 45
19	4909-50000-0	コンビネーションランプ(L)	COMBINATION LAMP(L)	1	INC. 46, 48~50
20	1634-09017-0	ブラケット	BRACKET	1	
21	2100-08012-1	ボルト	BOLT	4	
22	2170-08016-0	ワッシャ	WASHER	4	
23	4909-49000-0	コンビネーションランプ(R)	COMBINATION LAMP(R)	1	INC. 47~50
24	2100-08012-1	ボルト	BOLT	1	
25	2170-08016-0	ワッシャ	WASHER	1	
26	2834-24002-0	ライセンス ランプ	LICENCE LAMP	1	INC. 50, 51
27	4912-04000-0	ワーキング ランプ	WORKING LAMP	2	INC. 44, 45
28	2100-08016-1	ボルト	BOLT	1	
29	2171-08020-0	スプリングワッシャ	SPRING WASHER	1	
30	4912-05000-0	ホ-ン	HORN	1	
31	2100-08020-1	ボルト	BOLT	1	
32	2170-08016-0	ワッシャ	WASHER	1	
33	2171-08020-0	スプリングワッシャ	SPRING WASHER	1	
34	2853-00003-0	ブザー	BUZZER	1	
35	4710-37000-0	プラグ	PLUG	2	
36	2170-12025-0	ワッシャ	WASHER	4	
37	2461-12001-0	サラバネ	CONED DISC SPRING	4	

記号 Key No.	部品番号 Parts No.	部品名称	Parts Name	数量 Q'ty	備考 Remarks
38	*4905-48002-0	バルブ	BULB	1	
	4905-48002-0	バルブ	BULB	2	
39	*4907-45004-0	バルブ	BULB	1	
	4907-45004-0	バルブ	BULB	2	
40	*4912-03001-0	レンズ	LENS	1	
	4912-03001-0	レンズ	LENS	2	
41	*4912-03002-0	レンズ	LENS	1	
	4912-03002-0	レンズ	LENS	2	
42	*4909-48002-0	バルブ	BULB	1	
	4909-27001-0	バルブ	BULB	2	
43	*4909-48001-0	レンズ	LENS	1	
	4909-48001-0	レンズ	LENS	2	
44	*4912-04001-0	バルブ	BULB	1	
	4912-04001-0	バルブ	BULB	2	
45	*4911-24001-0	レンズ	LENS	1	
	4911-24001-0	レンズ	LENS	2	
46	4909-50001-0	レンズ	LENS	1	
47	4909-49001-0	レンズ	LENS	1	
48	*2849-11006-6	バルブ	BULB	1	
	2849-11006-6	バルブ	BULB	2	
49	*2849-20012-6	バルブ	BULB	1	
	2849-20012-6	バルブ	BULB	2	
50	*2849-12008-6	バルブ	BULB	1	
	2849-12008-6	バルブ	BULB	2	
51	2849-01834-0	レンズ	LENS	1	

索引 INDEX

部 品 番 号 PARTS NO.	頁 PAGE.	部 品 番 号 PARTS NO.	頁 PAGE.	部 品 番 号 PARTS NO.	頁 PAGE.
0634-02002-0	2-1	1632-36407-0	17-2	1634-27401-0	9-1
0634-36002-0	14-1	1632-63031-0	25-1	1634-27402-0	9-1
0634-36002-0	15-1	1632-70307-1	24-1	1634-32005-0	11-2
0788-36003-0	14-2	1632-70308-1	24-1	1634-32006-0	11-1
0788-36003-0	15-2	1632-71076-1	27-1	1634-32007-0	11-1
1307-09031-1	30-1	1632-71076-1	27-2	1634-32008-0	11-1
1307-75044-0	29-1	1632-71077-0	27-1	1634-32009-0	11-2
1400-63018-0	25-1	1632-71077-0	28-1	1634-32011-0	11-2
1402-32009-0	11-1	1632-71138-0	27-1	1634-36001-0	16-1
1402-36007-0	13-1	1632-71138-0	28-1	1634-36002-0	16-1
1402-61047-1	21-1	1632-75003-0	29-2	1634-36003-0	13-2
1402-61047-1	22-1	1632-75011-0	29-1	1634-36003-0	16-1
1402-61056-0	21-1	1634-01001-0	1-1	1634-36004-0	16-1
1402-61056-0	22-1	1634-01002-0	1-1	1634-36009-0	14-2
1402-61101-0	20-1	1634-02002-0	2-1	1634-36009-0	15-2
1402-61102-0	20-1	1634-03001-0	3-1	1634-36012-0	14-2
1402-61103-0	20-1	1634-03004-0	3-1	1634-36012-0	15-3
1404-05002-0	4-1	1634-03015-0	3-1	1634-36013-0	13-2
1523-36004-0	12-1	1634-09016-0	30-1	1634-36014-0	14-2
1550-12013-0	6-1	1634-09017-0	31-1	1634-36014-0	15-2
1550-51006-0	18-1	1634-09018-0	30-2	1634-36015-0	14-2
1554-61102-0	1-1	1634-09019-0	30-2	1634-36016-0	14-2
1630-27004-0	8-1	1634-09020-0	30-2	1634-36017-0	14-2
1630-27375-0	9-1	1634-09021-0	31-1	1634-36017-0	15-2
1630-27376-0	9-1	1634-09022-0	31-1	1634-36018-0	13-1
1630-27378-0	9-1	1634-09023-0	31-1	1634-36027-0	17-2
1630-27379-0	9-1	1634-09024-0	31-1	1634-36028-0	17-2
1630-32003-0	10-1	1634-12001-0	5-1	1634-36029-0	17-2
1630-36022-0	16-1	1634-12002-0	5-1	1634-36030-0	17-2
1630-36022-0	17-1	1634-12008-0	6-1	1634-36031-0	17-2
1630-36031-0	16-1	1634-12009-0	5-1	1634-36032-0	17-2
1630-36031-0	17-2	1634-12010-0	5-1	1634-36033-0	17-2
1630-36032-0	13-2	1634-12011-0	5-1	1634-36034-0	17-2
1630-61034-0	21-1	1634-12012-0	5-1	1634-36035-0	17-2
1630-61034-0	22-1	1634-12013-0	6-1	1634-36036-0	17-3
1632-02005-1	2-1	1634-12014-0	6-1	1634-36301-0	15-2
1632-12022-0	6-1	1634-12016-0	6-1	1634-36401-0	17-1
1632-27402-0	9-1	1634-12017-0	6-1	1634-36402-0	17-2
1632-36004-0	16-1	1634-12018-0	6-1	1634-36403-0	17-2
1632-36005-0	16-1	1634-24001-0	7-1	1634-36404-0	17-2
1632-36006-0	16-1	1634-24003-0	7-1	1634-36405-0	17-2
1632-36007-0	16-1	1634-24004-0	7-1	1634-51002-0	18-1
1632-36037-0	2-1	1634-27001-0	8-1	1634-51002-1	18-1
1632-36037-0	14-2	1634-27002-0	8-1	1634-51005-0	18-1
1632-36037-0	15-3	1634-27003-0	8-1	1634-51005-1	18-1

索引 INDEX

部 品 番 号 PARTS NO.	頁 PAGE.	部 品 番 号 PARTS NO.	頁 PAGE.	部 品 番 号 PARTS NO.	頁 PAGE.
1634-61028-0	19-1	1634-62055-0	23-3	2100-06010-1	14-2
1634-61044-0	22-1	1634-62056-0	23-1	2100-06010-1	15-2
1634-61061-0	21-1	1634-62057-0	23-1	2100-06025-1	6-1
1634-61063-0	21-1	1634-62058-0	23-1	2100-08012-1	2-1
1634-61063-0	22-1	1634-62059-0	23-3	2100-08012-1	7-1
1634-61065-0	21-1	1634-62089-0	23-3	2100-08012-1	22-1
1634-61065-0	22-1	1634-62090-0	23-2	2100-08012-1	23-3
1634-61066-0	21-1	1634-62101-0	23-1	2100-08012-1	29-1
1634-61068-0	21-1	1634-62102-0	23-3	2100-08012-1	30-1
1634-61068-0	22-1	1634-62103-0	23-2	2100-08012-1	31-1
1634-61070-0	20-1	1634-62105-0	23-3	2100-08016-1	1-1
1634-61071-0	21-1	1634-62106-0	23-3	2100-08016-1	3-1
1634-61071-0	22-1	1634-62118-0	23-1	2100-08016-1	5-1
1634-61077-0	19-1	1634-62119-0	23-1	2100-08016-1	6-1
1634-61079-0	19-1	1634-62120-0	23-1	2100-08016-1	11-2
1634-61079-1	19-1	1634-62121-0	23-1	2100-08016-1	14-2
1634-61082-0	19-1	1634-62122-0	23-3	2100-08016-1	15-2
1634-61084-0	19-1	1634-62123-0	23-2	2100-08016-1	19-1
1634-61085-0	19-1	1634-63029-0	26-1	2100-08016-1	23-1
1634-61086-0	19-2	1634-63030-0	26-1	2100-08016-1	23-2
1634-61087-0	19-2	1634-63031-0	26-1	2100-08016-1	23-3
1634-61093-0	19-1	1634-63032-0	26-1	2100-08016-1	30-2
1634-61093-1	19-1	1634-63033-0	25-1	2100-08016-1	31-1
1634-61094-0	19-1	1634-63034-0	26-1	2100-08020-1	25-1
1634-61094-1	19-1	1634-63035-0	26-1	2100-08020-1	29-2
1634-61095-0	19-1	1634-63036-0	26-1	2100-08020-1	31-1
1634-61095-1	19-1	1634-63039-0	25-1	2100-08025-1	6-1
1634-61096-0	19-1	1634-70018-0	24-1	2100-08025-1	30-1
1634-61097-0	19-2	1634-71002-0	28-1	2100-08035-1	17-2
1634-61100-0	19-1	1634-71003-0	28-1	2100-08035-1	23-3
1634-61403-0	22-1	1634-71004-0	29-1	2100-08040-1	6-1
1634-61404-0	22-1	1634-71007-0	27-1	2100-08040-1	16-1
1634-62005-0	23-1	1634-71012-0	28-1	2100-08040-1	23-3
1634-62014-0	23-1	1634-71013-0	28-1	2100-08050-1	23-3
1634-62015-0	23-1	1634-71014-0	28-1	2100-08070-1	14-2
1634-62039-0	23-1	1634-71015-0	28-1	2100-10016-1	29-2
1634-62040-0	23-1	1634-71016-0	27-2	2100-10020-1	5-1
1634-62042-0	23-3	1634-71017-0	27-1	2100-10020-1	10-1
1634-62044-0	23-2	1634-71018-0	27-1	2100-10020-1	10-2
1634-62045-0	23-2	1634-71019-0	27-1	2100-10020-1	11-1
1634-62047-0	23-2	1634-71020-0	27-1	2100-10020-1	15-2
1634-62048-0	23-1	1634-75002-0	29-2	2100-10020-1	19-2
1634-62049-0	23-1	1634-75013-0	29-1	2100-10020-1	19-1
1634-62053-0	23-1	1634-75014-0	29-1	2100-10020-1	21-1
1634-62053-1	23-1	1634-75016-0	29-2	2100-10020-1	22-1

索引 INDEX

部 品 番 号 PARTS NO.	頁 PAGE.	部 品 番 号 PARTS NO.	頁 PAGE.	部 品 番 号 PARTS NO.	頁 PAGE.
2100-10020-1	23-1	2100-12035-3	1-1	2120-08065-0	23-3
2100-10020-1	26-1	2100-12035-3	25-1	2120-08065-0	25-1
2100-10020-1	29-1	2100-12040-1	8-1	2120-08065-0	30-1
2100-10020-1	29-2	2100-12040-1	23-2	2120-08065-1	23-4
2100-10020-1	31-1	2100-12040-1	25-1	2120-10080-0	11-2
2100-10020-3	1-1	2100-12040-1	27-1	2120-10080-0	13-2
2100-10025-1	6-1	2100-12040-1	28-1	2120-10080-0	18-1
2100-10025-1	11-2	2100-12045-1	27-1	2120-10080-0	27-1
2100-10025-1	19-2	2100-12045-1	28-1	2120-10080-0	28-1
2100-10030-1	3-1	2100-12070-1	23-3	2120-12100-0	6-1
2100-10030-1	19-1	2100-12100-1	25-1	2120-12100-0	23-2
2100-10030-1	27-1	2100-14035-1	6-1	2120-12100-0	25-1
2100-10030-1	28-1	2100-14035-1	18-1	2120-12100-0	27-1
2100-10030-3	12-1	2100-14040-3	12-1	2120-12100-0	28-1
2100-10035-1	4-1	2100-16035-1	19-2	2120-14110-0	6-2
2100-10035-1	27-1	2100-16045-3	9-1	2120-14110-0	18-1
2100-10035-1	28-1	2100-16045-3	20-1	2120-16130-2	1-1
2100-10035-3	12-1	2100-16050-1	19-1	2121-10080-0	18-1
2100-10040-1	23-1	2100-16050-3	7-1	2121-12100-0	1-1
2100-10045-1	11-1	2100-16050-3	8-1	2121-14110-0	10-1
2100-10050-1	11-2	2100-16050-3	9-1	2140-06001-0	30-1
2100-10050-1	18-1	2100-16060-3	9-1	2150-06016-0	25-1
2100-10060-1	11-2	2100-16060-3	13-1	2150-06036-0	5-1
2100-10060-1	16-1	2100-16060-3	20-1	2150-06040-0	25-1
2100-10060-1	17-1	2100-16080-3	20-1	2157-20015-0	18-1
2100-10060-1	17-2	2100-16140-3	1-1	2157-30020-0	18-1
2100-10060-1	18-1	2100-20050-3	24-1	2157-50045-0	21-1
2100-10070-1	13-2	2100-20060-3	8-1	2157-50045-0	22-1
2100-10070-1	14-2	2100-20060-3	9-1	2158-08000-0	23-2
2100-10070-1	16-1	2100-20070-3	8-1	2170-05010-0	19-2
2100-10090-1	13-2	2100-20070-3	20-1	2170-06016-0	6-1
2100-10100-1	19-1	2100-20110-3	24-1	2170-06016-0	30-1
2100-10100-1	22-1	2100-20140-3	24-1	2170-06016-0	30-2
2100-12016-1	23-4	2101-10025-1	29-1	2170-08016-0	1-1
2100-12020-1	23-1	2107-12035-3	12-1	2170-08016-0	2-1
2100-12025-3	26-1	2109-11063-4	13-1	2170-08016-0	3-1
2100-12030-1	2-1	2109-11076-4	13-1	2170-08016-0	5-1
2100-12030-1	14-1	2120-05040-0	19-2	2170-08016-0	6-1
2100-12030-1	15-1	2120-06050-0	5-1	2170-08016-0	11-2
2100-12030-1	27-1	2120-08065-0	5-1	2170-08016-0	13-1
2100-12030-1	26-1	2120-08065-0	6-1	2170-08016-0	14-2
2100-12030-1	28-1	2120-08065-0	13-1	2170-08016-0	18-1
2100-12030-1	29-2	2120-08065-0	18-1	2170-08016-0	19-1
2100-12035-1	23-1	2120-08065-0	19-1	2170-08016-0	22-1
2100-12035-1	23-2	2120-08065-0	23-2	2170-08016-0	23-1

索引 INDEX

部 品 番 号 PARTS NO.	頁 PAGE.	部 品 番 号 PARTS NO.	頁 PAGE.	部 品 番 号 PARTS NO.	頁 PAGE.
2170-08016-0	23-2	2170-12032-2	14-1	2171-08020-0	30-1
2170-08016-0	23-3	2170-12032-2	15-1	2171-08020-0	31-1
2170-08016-0	25-1	2170-12032-2	23-1	2171-10025-0	10-1
2170-08016-0	29-2	2170-12032-2	23-2	2171-10025-0	10-2
2170-08016-0	30-1	2170-12032-2	25-1	2171-10025-0	11-1
2170-08016-0	30-2	2170-12032-2	26-1	2171-10025-0	11-2
2170-08016-0	31-1	2170-12032-2	27-1	2171-10025-0	13-2
2170-08020-1	23-2	2170-12032-2	28-1	2171-10025-0	14-2
2170-08020-1	23-3	2170-14025-0	31-1	2171-10025-0	16-1
2170-08020-1	30-1	2170-14045-2	12-1	2171-10025-0	17-1
2170-10020-0	6-1	2170-16030-0	19-1	2171-10025-0	17-2
2170-10020-0	11-2	2170-16030-0	23-2	2171-10025-0	18-1
2170-10020-0	13-2	2170-16045-2	1-1	2171-10025-0	27-1
2170-10020-0	14-2	2170-16045-2	5-1	2171-10025-0	28-1
2170-10020-0	15-2	2170-16045-2	7-1	2171-10025-0	29-1
2170-10020-0	18-1	2170-16045-2	8-1	2171-10025-0	29-2
2170-10020-0	19-1	2170-16045-2	9-1	2171-10030-1	1-1
2170-10020-0	19-2	2170-16045-2	13-1	2171-12030-0	8-1
2170-10020-0	21-1	2170-16045-2	19-2	2171-12030-0	27-1
2170-10020-0	22-1	2170-16045-2	20-1	2171-12030-0	28-1
2170-10020-0	23-2	2170-20060-2	8-1	2171-12030-0	29-2
2170-10020-0	23-3	2170-20060-2	9-1	2171-12030-2	23-4
2170-10020-0	11-2	2170-20060-2	20-1	2171-12036-1	1-1
2170-10020-0	29-2	2170-20060-2	24-1	2171-14035-0	6-2
2170-10020-0	31-1	2171-05013-0	2-1	2171-14035-0	10-1
2170-10030-1	3-1	2171-05013-0	19-2	2171-14035-0	18-1
2170-10030-1	19-1	2171-06015-0	30-2	2180-12022-0	6-1
2170-10030-1	19-2	2171-06015-0	30-3	2180-12025-0	6-1
2170-10030-1	29-1	2171-08020-0	1-1	2180-12030-0	6-1
2170-10032-2	5-1	2171-08020-0	2-1	2182-05008-2	2-1
2170-10032-2	12-1	2171-08020-0	6-1	2182-05008-2	30-1
2170-10032-2	23-1	2171-08020-0	7-1	2182-05010-2	14-2
2170-10032-2	26-1	2171-08020-0	14-2	2182-05010-2	15-2
2170-12025-0	23-1	2171-08020-0	15-2	2182-05012-2	19-1
2170-12025-0	23-2	2171-08020-0	15-3	2182-05012-2	19-2
2170-12025-0	23-3	2171-08020-0	16-1	2182-05020-2	19-2
2170-12025-0	25-1	2171-08020-0	17-2	2182-06012-2	30-2
2170-12025-0	26-1	2171-08020-0	18-1	2182-06016-2	30-2
2170-12025-0	31-1	2171-08020-0	23-1	2182-08020-0	23-2
2170-12030-1	1-1	2171-08020-0	23-2	2194-01912-0	10-1
2170-12030-1	23-3	2171-08020-0	23-3	2194-02112-0	10-1
2170-12030-1	25-1	2171-08020-0	23-4	2194-03715-1	10-1
2170-12030-1	26-1	2171-08020-0	25-1	2194-19040-1	8-1
2170-12030-1	29-2	2171-08020-0	29-1	2196-05025-1	5-1
2170-12032-2	2-1	2171-08020-0	29-2	2201-06006-1	15-2

索引 INDEX

部 品 番 号 PARTS NO.	頁 PAGE.	部 品 番 号 PARTS NO.	頁 PAGE.	部 品 番 号 PARTS NO.	頁 PAGE.
2203-06006-5	29-2	2265-19003-0	11-1	2341-32040-1	14-1
2215-01001-0	3-1	2291-00016-0	2-1	2341-32040-1	15-1
2215-02001-2	13-2	2291-00018-0	29-1	2341-32176-1	14-1
2215-02001-2	17-2	2291-00018-0	29-2	2341-32176-1	15-1
2215-04001-2	17-2	2291-00055-0	3-1	2341-34064-1	15-2
2215-06001-2	14-1	2291-00065-0	3-1	2341-34088-1	15-2
2215-06001-2	13-2	2292-02127-0	29-2	2341-34140-1	14-1
2215-06001-2	14-2	2292-03127-0	29-1	2343-30052-1	14-1
2215-06001-2	15-3	2292-03127-0	29-2	2343-30052-1	15-1
2215-14001-0	7-1	2293-09210-5	2-1	2363-34096-1	15-2
2215-14001-0	8-1	2293-12017-0	29-1	2384-02002-0	29-1
2215-14001-0	9-1	2293-12027-0	29-1	2384-03002-0	29-2
2261-03003-2	13-1	2293-12105-0	29-1	2404-06030-0	5-1
2261-06006-0	15-2	2293-12166-0	29-2	2405-06030-0	6-1
2261-06006-1	15-2	2293-12215-0	29-1	2405-10043-0	18-1
2264-19004-0	11-1	2298-09055-1	3-1	2440-04001-0	10-2
2265-02002-2	17-2	2341-10038-1	14-1	2440-04201-1	10-2
2265-02002-3	16-1	2341-10042-1	14-2	2440-04901-0	10-2
2265-03003-2	17-2	2341-10042-1	15-2	2461-07003-0	6-1
2265-03003-3	11-1	2341-10065-1	14-2	2461-12001-0	31-1
2265-03003-3	13-1	2341-10065-1	15-2	2461-16002-0	5-1
2265-03003-6	13-1	2341-10078-1	14-1	2472-01003-0	11-2
2265-04004-2	14-1	2341-10078-1	15-1	2472-01003-0	20-1
2265-04004-2	15-1	2341-10130-1	16-1	2472-02001-0	20-1
2265-04004-2	17-1	2341-10130-1	17-1	2501-06220-4	9-1
2265-04004-3	16-1	2341-10154-1	16-1	2501-06318-4	8-1
2265-04004-6	13-2	2341-10154-1	17-1	2552-00205-0	6-1
2265-04004-6	14-1	2341-10202-1	14-1	2552-00207-0	18-1
2265-04004-6	15-1	2341-10202-1	15-1	2580-16025-1	5-1
2265-06006-2	13-1	2341-10220-1	14-1	2580-25025-1	6-1
2265-06006-2	13-2	2341-10220-1	15-1	2598-14000-0	6-1
2265-06006-2	14-1	2341-11110-1	17-1	2630-01112-0	20-1
2265-06006-2	15-1	2341-11130-1	17-1	2630-02011-0	13-2
2265-06006-3	13-1	2341-12110-7	17-1	2630-02011-0	14-1
2265-06006-6	13-1	2341-12130-1	16-1	2630-02011-0	14-2
2265-06006-6	16-1	2341-14074-1	15-1	2630-02011-0	15-1
2265-12012-3	11-1	2341-14110-7	16-1	2630-02011-0	15-2
2265-14002-0	14-1	2341-14235-7	13-1	2630-02011-0	16-1
2265-14002-0	15-1	2341-14275-7	13-1	2630-02011-0	17-2
2265-14002-1	14-1	2341-16178-1	11-1	2630-02014-0	11-1
2265-14002-1	14-2	2341-24050-7	13-1	2630-02014-0	13-1
2265-14002-1	15-2	2341-24056-7	13-1	2630-02014-0	17-2
2265-14002-1	17-1	2341-30038-1	15-1	2630-02018-0	13-2
2265-14002-5	14-2	2341-30078-1	14-2	2630-02018-0	14-1
2265-14002-5	15-2	2341-30078-1	15-2	2630-02018-0	15-1

索引 INDEX

部 品 番 号 PARTS NO.	頁 PAGE.	部 品 番 号 PARTS NO.	頁 PAGE.	部 品 番 号 PARTS NO.	頁 PAGE.
2630-02018-0	15-2	2849-12008-6	31-2	3180-20020-0	30-1
2630-02018-0	16-1	2849-20012-6	31-2	3180-20023-0	6-1
2630-02018-0	17-1	2849-90008-6	30-3	3180-20032-0	30-1
2630-02024-0	11-1	2853-00003-0	31-1	3201-01009-0	29-1
2630-02024-0	13-1	2891-00001-5	30-1	3201-01011-0	29-2
2630-02024-0	13-2	2891-00016-3	30-1	3209-02007-0	29-1
2630-02024-0	14-1	2891-00030-1	30-1	3215-02011-0	2-1
2630-02024-0	14-2	2891-01085-0	30-1	3223-21002-0	29-2
2630-02024-0	15-1	2891-24005-9	30-1	3224-01002-0	29-1
2630-02024-0	15-3	2898-00103-0	29-1	3260-21048-0	15-2
2630-02024-0	16-1	2898-00107-0	1-1	3260-21148-0	29-1
2630-02024-0	17-1	2898-00107-0	2-1	3260-21148-0	29-2
2630-02029-0	11-1	2898-00107-0	5-1	3260-22051-0	17-1
2630-02038-0	11-1	2898-00107-0	6-1	3260-22149-0	29-1
2631-02024-0	13-1	2898-00107-0	11-1	3260-22149-0	29-2
2632-00006-0	14-1	2898-00107-0	11-2	3260-30035-0	14-1
2632-00006-0	14-2	2898-00107-0	14-2	3260-30035-0	14-2
2632-00006-0	15-1	2898-00107-0	15-2	3260-30035-0	15-1
2632-00006-0	15-2	2898-10030-5	15-2	3260-30035-0	15-2
2632-00006-0	17-1	2934-12050-0	23-3	3260-32022-0	11-1
2632-00008-0	11-1	3100-00058-0	2-1	3260-32130-0	11-1
2632-00010-0	17-1	3100-00058-0	14-2	3260-55037-0	14-1
2632-00012-0	14-1	3100-00058-0	15-3	3260-55037-0	15-1
2632-00012-0	15-1	3100-02014-0	18-1	3260-56045-0	11-1
2632-00016-0	11-1	3100-02060-0	5-1	3260-60090-0	14-1
2633-31042-7	13-1	3100-02060-0	25-1	3260-60090-0	15-1
2633-31065-7	13-1	3100-02062-0	18-1	3260-63060-0	17-1
2633-31152-4	11-1	3100-02062-0	27-1	3260-65028-0	14-1
2633-31162-4	11-1	3100-02062-0	28-1	3260-65028-0	15-1
2633-31200-4	11-1	3100-12191-0	29-3	3291-00026-0	3-1
2633-32074-7	13-1	3100-52026-0	12-1	3292-10043-0	3-1
2633-32250-2	11-1	3120-00061-0	14-2	3292-11022-1	29-1
2633-32268-4	11-1	3120-00061-0	15-2	3292-11022-1	29-2
2800-00003-0	30-3	3120-00070-0	5-1	3380-01019-0	13-1
2820-00003-0	30-3	3120-00070-0	6-1	3380-61018-0	29-2
2820-00003-1	30-1	3120-01073-0	4-1	3400-31014-0	5-1
2826-01011-1	30-1	3120-01073-0	18-1	3400-32015-0	6-1
2826-11111-2	30-1	3120-01075-0	5-1	3416-02001-1	2-1
2827-24002-9	30-2	3120-01083-0	31-1	3416-02003-0	29-1
2828-00004-2	30-1	3150-04006-0	18-1	3416-02054-0	15-2
2828-01001-2	30-1	3150-04006-0	6-1	3416-32050-0	11-1
2828-01006-2	30-1	3156-23030-0	21-1	3417-04006-1	13-1
2834-24002-0	31-1	3156-23030-0	22-1	3424-00023-0	5-1
2849-01834-0	31-2	3156-27001-0	19-2	3424-00027-0	25-1
2849-11006-6	31-2	3171-93006-0	5-1	3460-05026-0	1-1

索引 INDEX

部 品 番 号 PARTS NO.	頁 PAGE.	部 品 番 号 PARTS NO.	頁 PAGE.	部 品 番 号 PARTS NO.	頁 PAGE.
3460-08027-0	25-1	4030-01014-0	1-1	4413-88003-0	10-1
3460-49023-0	25-1	4030-01016-0	30-2	4413-88004-0	10-1
3511-32018-0	20-1	4031-34000-0	1-1	4413-88005-0	10-1
3680-11021-0	2-1	4031-34001-0	4-1	4413-88006-0	10-1
3681-12044-0	14-2	4031-34002-0	4-1	4413-88007-0	10-1
3681-12044-0	15-2	4031-34003-0	1-1	4413-88008-0	10-1
3823-20004-0	6-1	4031-34004-0	1-1	4415-22000-3	25-1
3823-20004-0	18-1	4031-34005-0	1-1	4415-22000-3	23-2
3881-03004-0	30-3	4200-47001-0	14-2	4415-88000-0	2-1
3881-03026-0	30-2	4200-47001-0	15-2	4416-54000-0	18-1
3881-03027-0	5-1	4200-47002-0	14-2	4416-58000-0	6-1
3881-06021-0	29-1	4200-47002-0	15-3	4416-66001-0	2-1
3899-51027-0	30-1	4207-79000-0	14-2	4417-15000-0	20-1
3910-04014-0	18-1	4207-79000-0	15-3	4417-62000-0	4-1
3910-04014-0	27-1	4208-05000-1	11-1	4417-93000-0	3-1
3910-04014-0	28-1	4208-05037-0	11-2	4417-93001-0	3-1
3910-20009-1	6-1	4208-72005-0	11-2	4417-93002-0	3-1
3931-00108-0	23-2	4208-73012-0	11-2	4417-93005-0	3-1
3931-00108-0	23-3	4209-31000-0	14-2	4417-93007-0	3-1
3931-00241-0	29-3	4209-31000-0	15-2	4417-94000-0	4-1
3931-00259-0	25-1	4211-41001-0	12-1	4417-98000-0	3-1
3931-01226-0	23-2	4215-89000-0	2-1	4418-02000-0	12-1
3931-01311-0	1-1	4215-91000-0	16-1	4418-03000-0	12-1
3931-02139-0	23-3	4215-99000-0	11-1	4703-26002-0	29-3
3931-12086-0	11-2	4216-01000-0	13-1	4703-26003-0	29-3
3934-11111-0	11-1	4216-03000-0	17-1	4703-29000-0	19-2
3934-12110-0	13-2	4216-06000-0	12-1	4703-34000-0	19-2
3934-12112-0	11-2	4216-19000-0	15-2	4703-61000-0	21-1
3934-12113-0	11-2	4216-29000-0	17-1	4703-61000-0	22-1
3951-02023-0	11-2	4400-03002-0	2-1	4704-78000-0	29-2
3952-15026-0	8-1	4407-25012-0	3-1	4704-78021-0	29-3
3956-00004-0	21-1	4409-05003-0	10-1	4706-82016-0	29-3
3956-00004-0	22-1	4409-05004-0	10-1	4706-84000-0	29-2
3956-00007-0	19-2	4409-05005-0	10-1	4706-87000-0	31-1
3956-00011-0	25-1	4410-16000-0	18-1	4706-89000-0	29-1
4030-01001-0	30-2	4411-17000-0	1-1	4706-95000-0	25-1
4030-01002-1	30-2	4411-56004-0	10-1	4710-37000-0	25-1
4030-01003-0	30-2	4411-56004-0	10-1	4710-37000-0	31-1
4030-01005-0	1-1	4411-56005-0	10-1	4710-41000-0	29-2
4030-01006-0	1-1	4412-24000-0	10-1	4710-93000-0	11-2
4030-01007-0	1-1	4412-24003-0	10-1	4710-94000-0	25-1
4030-01008-0	1-1	4412-25000-0	10-1	4712-50000-0	4-1
4030-01009-0	1-1	4412-25002-0	10-1	4712-76000-0	29-2
4030-01010-0	1-1	4413-27000-0	1-1	4712-76001-0	29-2
4030-01012-0	1-1	4413-88000-1	10-1	4712-83000-0	29-3

索引 INDEX

部 品 番 号 PARTS NO.	頁 PAGE.	部 品 番 号 PARTS NO.	頁 PAGE.	部 品 番 号 PARTS NO.	頁 PAGE.
4712-91000-0	29-1				
4712-91006-0	29-3				
4713-03000-0	29-3				
4713-50000-0	23-2				
4713-54000-0	29-1				
4713-58000-0	26-1				
4713-84000-0	23-2				
4713-85000-0	23-2				
4714-18000-0	23-3				
4714-49000-0	30-3				
4904-31000-0	30-2				
4904-60000-0	30-1				
4905-48002-0	31-2				
4905-51001-0	30-3				
4906-11000-0	30-1				
4907-45004-0	31-2				
4908-94001-0	30-1				
4909-09000-0	30-1				
4909-27001-0	31-2				
4909-48000-0	31-1				
4909-48001-0	31-2				
4909-48002-0	31-2				
4909-49000-0	31-1				
4909-49001-0	31-2				
4909-50000-0	31-1				
4909-50001-0	31-2				
4909-54000-0	30-2				
4909-57000-0	30-2				
4909-77001-0	30-3				
4909-78000-0	30-2				
4910-39000-0	30-1				
4910-39001-0	30-3				
4910-39003-0	30-3				
4910-56000-0	30-1				
4910-59000-0	30-1				
4911-24001-0	31-2				
4911-77000-0	30-2				
4911-83000-0	31-1				
4912-00000-0	30-1				
4912-03000-0	31-1				
4912-03001-0	31-2				
4912-03002-0	31-2				
4912-04000-0	31-1				
4912-04001-0	31-2				
4912-05000-0	31-1				

MODEL R2.1 VIBRATING ROLLER

August-2004

酒井重工業株式會社

本社 東京都港区芝大門1-4-8 浜松町清和ビル 電話 03(3434)3401(代表)

プロジェクト
母系下部 埼玉県北葛飾郡栗橋町高柳2500 電話 0480(52)1111(代表)

SAKAI HEAVY INDUSTRIES, LTD.

Head office : 1-4-8, Shiba-Daimon, Minato-kuTokyo, Japan

Cable address: "SKWSAKAI" TOKYO

Telex: 242-3525 SKWMONJ

2004.8.100.①C.D

