

# MODEL

**SV201D**

**SV201T**

**SV201TB**

**SV201TF**

ENGINE CUMMINS B3.3-C

**VIBRATING ROLLER**

**SAKAI®**

## パーツカタログのご使用について

1. エンジン部品は、このカタログには含まれておりませんから、別冊のカミンズ B3.3-Cエンジンパーツカタログをご参照ください。

2. 部品ご注文の際は、お求めの部品を迅速かつ正確に発送できますよう次の諸項についてご指示ください。

- (1) 車両形式
- (2) 車台番号
- (3) 部品番号
- (4) 部品名称
- (5) 所要数量

なお、車両形式及び製造番号(車台番号)は銘板上に、さらに車台番号はフレームにも打刻してあります。

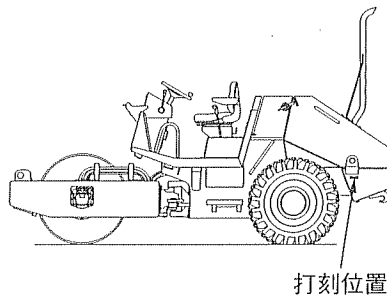
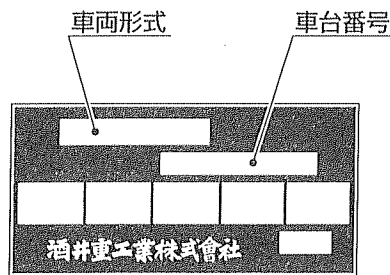

| 車台番号の表示は     |  |    |    |              |  |      |  |
|--------------|--|----|----|--------------|--|------|--|
| サカイ SV201D   | ⇨ VSV14D-00000   |    |    |              |  |      |  |
| SV201T       | ⇨ VSV14T-00000   |    |    |              |  |      |  |
| SV201TB      | ⇨ VSV14T-00000   |    |    |              |  |      |  |
| SV201TF      | ⇨ VSV14T-00000   |    |    |              |  |      |  |
|              | <table style="margin-left: auto; margin-right: auto;"> <tr> <td style="text-align: center;">記号</td> <td style="text-align: center;">番号</td> </tr> <tr> <td colspan="2" style="text-align: center;">└──────────┘</td> </tr> <tr> <td colspan="2" style="text-align: center;">車体番号</td> </tr> </table> | 記号 | 番号 | └──────────┘ |  | 車体番号 |  |
| 記号           | 番号   |    |    |              |  |      |  |
| └──────────┘ |  |    |    |              |  |      |  |
| 車体番号         |  |    |    |              |  |      |  |

3. 部品の適用車台番号をつぎのように備考欄に記載してあります。

～No.10007 (10007号機まで適用することを示します。)

No.10008～ (10008号機より適用することを示します。)

4. 個数欄の数量は、原則として1台分の数量を記載してあります。ただし、アッセンブリパーツについて1個分の数量を記載してあります。

5. このカタログには、つぎの略語を使用しております。

LH： 進行方向左側

RH： 進行方向右側

OP： オプション

AR： 必要に応じた数量

Inc. ○～○： アッセンブリを構成  
している部品のkey No.

Dom.： 国内で供給する部品

Exp.： 国内で供給しない部品

N/S： 単品での供給ができない部品

A/S： 数種の部品のアッセンブリ又は  
キットなら供給できる部品

6. (cf. ○) で表示してある部品はアッセンブリで供給しますのでKey No. ○の部品番号をお知らせください。

7. 部品番号の前に\*印で表示してある部品は下段に訂正したことを示しますので、部品ご注文の際は、下段の部品番号でお知らせください。

8. 部品の変更は、予告なしで行うことがありますのであらかじめご承知ください。

## GUIDE FOR USE OF PARTS CATALOGUE

1. This parts catalogue contains entire range of the service of the SV201D, SV201T, SV201TB, SV201TF, VIBRATING ROLLERS.

For the ENGINE (CUMMINS B3.3-C), see the parts catalogue compiled separately.

2. Quote the following when placing an order for parts.

- (1) Vehicle model
- (2) Chassis number
- (3) Part number
- (4) Part name
- (5) Quantity of required parts.

The vehicle model and chassis number are engraved on the identification plate, and chassis number is also punched on the frame.

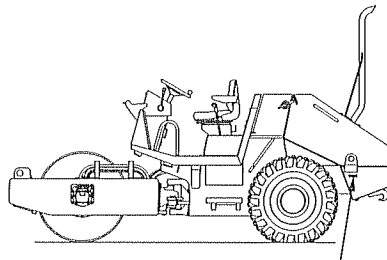

Chassis number

|                |                        |
|----------------|------------------------|
| Chassis number |                        |
| Model          | SV201D ☞ VSV14D-00000  |
|                | SV201T ☞ VSV14T-00000  |
|                | SV201TB ☞ VSV14T-00000 |
|                | SV201TF ☞ VSV14T-00000 |
|                | number                 |
|                | Chassis number         |

3. The chassis number to which parts are applicable are described in the remarks column as follows.

~No.10007 : Applicable up to 10007

No.10008~ : Applicable from 10008

4. Each quantity shown in the quantity column is in principle one applied to a unit of vehicle.

However, each quantity as related to ASSEMBLY PARTS indicates one included in a single unit of assembly.

5. The following abbreviated words are used in this parts catalogue.

LH : Lefthand viewed from behind of vehicle.

RH : Righthand viewed from behind of vehicle.

Inc. ○~○ : Key number of parts constituting an assembly

OP : Option

N/S : Parts not to be supplied by a signal piece

A/S : Parts to be supplied as an assembly composed or a kit of parts

AR : As required

Dom. : For use in Japan

Exp. : For use in countries other than Japan

\* SEE PAGE ○○ : See page ○○ for component parts.

6. Part with "(cf. ○)" in the remarks column indicates that it is supplied as an assembly represented by the key number ○ with which "cf." is attached. Quote the part number that follows the key number ○ when ordering.
7. Part number with a mark "\*" indicate that they have been corrected to the ones listed just below them. Quote the renewed part numbers when ordering.
8. Parts are subject to change without notice.

# 目次 CONTENTS

| 装 置 名 称          | Group Name (Description)                                      | SV201D | SV201T | SV201TB | SV201TF | Page |
|------------------|---|--------|--------|---------|---------|------|
| エンジン関係           | Engine System ..... (0406-01801-0-10019-0)                    | ○      | ○      | ○       | ○       | 1    |
| 燃料系統             | Fuel System ..... (0406-02801-0-10020-0)                      | ○      | ○      | ○       | ○       | 2    |
| 冷却装置             | Cooling System ..... (0406-03801-0-10082-0)                   | ○      | ○      | ○       | ○       | 3    |
| 吸気装置             | Intake System ..... (0406-04801-0-10028-0)                    | ○      | ○      | ○       | ○       | 4    |
| 排気装置             | Exhaust System ..... (0406-05801-0-10074-0)                   | ○      | ○      | ○       | ○       | 5    |
|                  |   |        |        |         |         |      |
| コントロール関係         | Control System  |        |        |         |         |      |
| コントロール関係 (スロットル) | Control System (Throttle) ..... (0406-12802-0-10121-0)        | ○      | ○      | ○       | ○       | 6    |
| コントロール関係 (前後進)   | Control System (Reversing) ..... (0406-12801-0-10030-0)       | ○      | ○      | ○       | ○       | 7    |
| 制動装置             | Brake System ..... (0406-51801-0-10139-0)                     | ○      | ○      | ○       | ○       | 8    |
|                  |   |        |        |         |         |      |
| 操向装置             | Steering Hydraulic System                                     |        |        |         |         |      |
| 操向油圧装置           | Steering Hydraulic System ..... (0406-32801-0-10064-0)        | ○      | ○      |         | ○       | 9    |
| 操向油圧装置           | Steering Hydraulic System ..... (0406-32851-0-10095-0)        |        |        | ○       |         | 10   |
| 操向装置 (ハンドル)      | Steering System (Wheel) ..... (0402-32803-0-20062-0)          | ○      | ○      | ○       | ○       | 11   |
|                  |   |        |        |         |         |      |
| 油圧装置             | Hydraulic System  |        |        |         |         |      |
| 油圧装置 (ポンプ取付)     | Hydraulic System (Pump Mounting) ..... (0406-36804-0-20125-0) | ○      | ○      | ○       | ○       | 12   |
| 油圧装置 (フロントドライブ)  | Hydraulic System (Front Drive) ..... (0406-36801-0-10065-0)   | ○      | ○      |         | ○       | 13   |
| 油圧装置 (フロントドライブ)  | Hydraulic System (Front Drive) ..... (0406-36852-0-10192-0)   |        |        | ○       |         | 14   |
| 油圧装置 (リヤドライブ1)   | Hydraulic System (Rear Drive1) ..... (0406-36802-0-10066-A)   | ○      | ○      | ○       | ○       | 15   |
| 油圧装置 (リヤドライブ2)   | Hydraulic System (Rear Drive2) ..... (0406-36805-0-10218-0)   | ○      | ○      | ○       | ○       | 16   |
| 油圧装置 (振動)        | Hydraulic System (Vibrating) ..... (0406-49801-0-10073-0)     | ○      | ○      |         | ○       | 17   |
| 油圧装置 (振動)        | Hydraulic System (Vibrating) ..... (0406-49852-0-10096-0)     |        |        | ○       |         | 18   |
| 油圧装置 (ブレード)      | Hydraulic System (Blade) ..... (0406-49851-0-10094-0)         |        |        | ○       |         | 19   |
| 振動ロール            | Vibrating Roll ..... (0406-43801-0-10001-0)                   | ○      |        |         |         | 20   |
| 振動ロール            | Vibrating Roll ..... (0406-43831-0-10129-0)                   |        | ○      | ○       |         | 21   |
| 振動ロール            | Vibrating Roll ..... (0406-43871-0-10131-0)                   |        |        |         | ○       | 22   |
| リヤアクスル           | Rear Axle ..... (0406-27801-0-10037-A)                        | ○      | ○      | ○       | ○       | 23   |
|                  |   |        |        |         |         |      |
| フレーム             | Frame   |        |        |         |         |      |
| フロントフレーム         | Front Frame ..... (0406-61803-0-10132-0)                      | ○      | ○      |         |         | 24   |
| フロントフレーム         | Front Frame ..... (0406-61851-0-10104-0)                      |        |        | ○       |         | 25   |
| フロントフレーム         | Front Frame ..... (0406-61806-0-10702-0)                      |        |        |         | ○       | 26   |
| リヤフレーム           | Rear Frame ..... (0406-61804-0-10135-0)                       | ○      | ○      |         | ○       | 27   |
| リヤフレーム           | Rear Frame ..... (0406-61852-0-10137-0)                       |        |        | ○       |         | 28   |
| フレーム (センターピン)    | Frame (Center pin) ..... (0406-61801-0-10011-0)               | ○      | ○      | ○       | ○       | 29   |
|                  |   |        |        |         |         |      |
| シート              | Seat ..... (0406-31801-0-20672-0)                             | ○      | ○      | ○       | ○       | 30   |
| 泥除装置             | Scraper System ..... (0406-71801-0-10143-0)                   | ○      |        |         |         | 31   |
| 泥除装置             | Scraper System ..... (0406-71831-0-10144-0)                   |        | ○      | ○       |         | 32   |
| 泥除装置             | Scraper System ..... (0406-71871-0-10146-0)                   |        |        |         | ○       | 33   |
| レベリングブレード        | Levering Blade ..... (0406-47851-0-10091-0)                   |        |        | ○       |         | 34   |

| 装置名称                       | Group Name (Description)                      | SV201D | SV201T | SV201TB | SV201TF | Page |
|----------------------------|---|--------|--------|---------|---------|------|
| 電装品関係 Electrical Equipment |   |        |        |         |         |      |
| メータパネル関係                   | Instrument Panel ..... (0406-09801-0-10090-0) | ○      | ○      | ○       | ○       | 35   |
| バッテリー関係                    | Battery System ..... (0406-09802-0-10111-0)   | ○      | ○      | ○       | ○       | 36   |
| 歯止め                        | Holdfast ..... (0406-60801-0-30705-0)         | ○      | ○      | ○       | ○       | 37   |

# エンジン関係 ENGINE SYSTEM

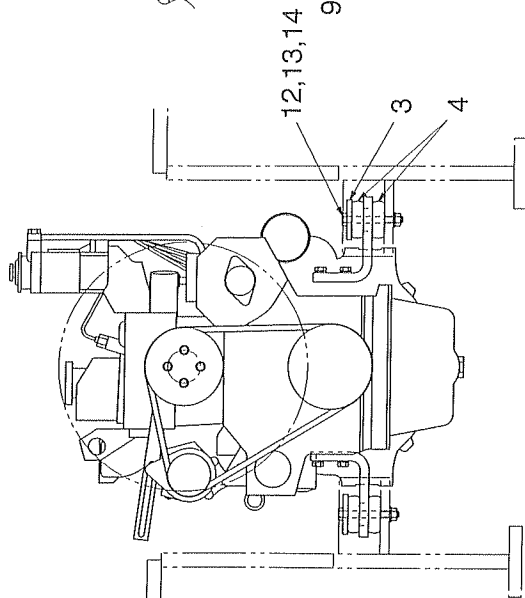
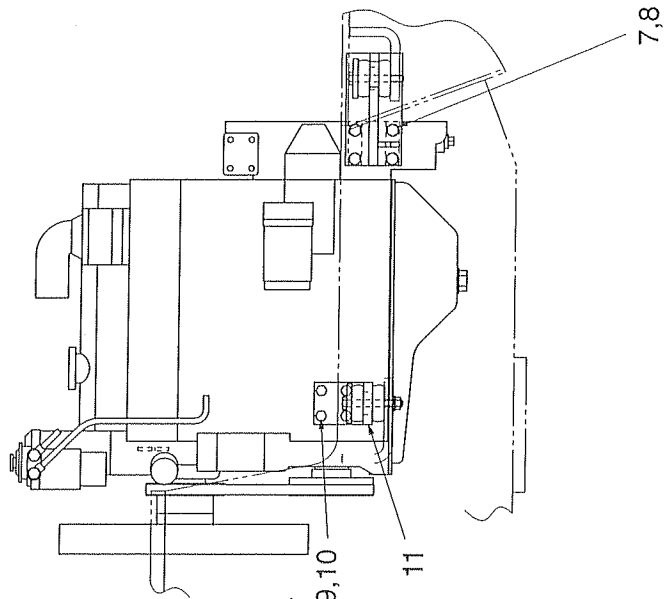
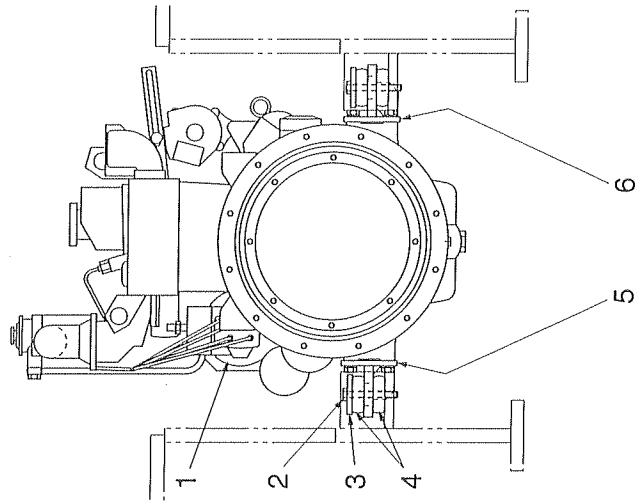



# エンジン関係 ENGINE SYSTEM

| 記号<br>Key No. | 部品番号<br>Parts No. | 部品名称      | Parts Name    | 数量<br>Q'ty | 備考<br>Remarks |
|---------------|-------------------|-----------|---------------|------------|---------------|
| 1             | 4031-76000-0      | エンジン      | ENGINE        | 1          |               |
| 2             | 2100-12090-3      | ボルト       | BOLT          | 2          |               |
| 3             | 3931-01283-0      | プレート      | PLATE         | 4          |               |
| 4             | 3460-45032-0      | ダンパ       | DAMPER        | 8          |               |
| 5             | 1406-01002-0      | ベース       | BASE          | 1          |               |
| 6             | 1406-01003-0      | ベース       | BASE          | 1          |               |
| 7             | 2100-12035-3      | ボルト       | BOLT          | 8          |               |
| 8             | 2171-12036-1      | スプリングワッシャ | SPRING WASHER | 8          |               |
| 9             | 2100-10035-3      | ボルト       | BOLT          | 8          |               |
| 10            | 2171-10030-1      | スプリングワッシャ | SPRING WASHER | 8          |               |
| 11            | 1406-01001-0      | ベース       | BASE          | 2          |               |
| 12            | 2100-12100-3      | ボルト       | BOLT          | 2          |               |
| 13            | 2170-12032-2      | ワッシャ      | WASHER        | 2          |               |
| 14            | 3120-01095-0      | ナット       | NUT           | 2          |               |

# 燃料系統 FUEL SYSTEM

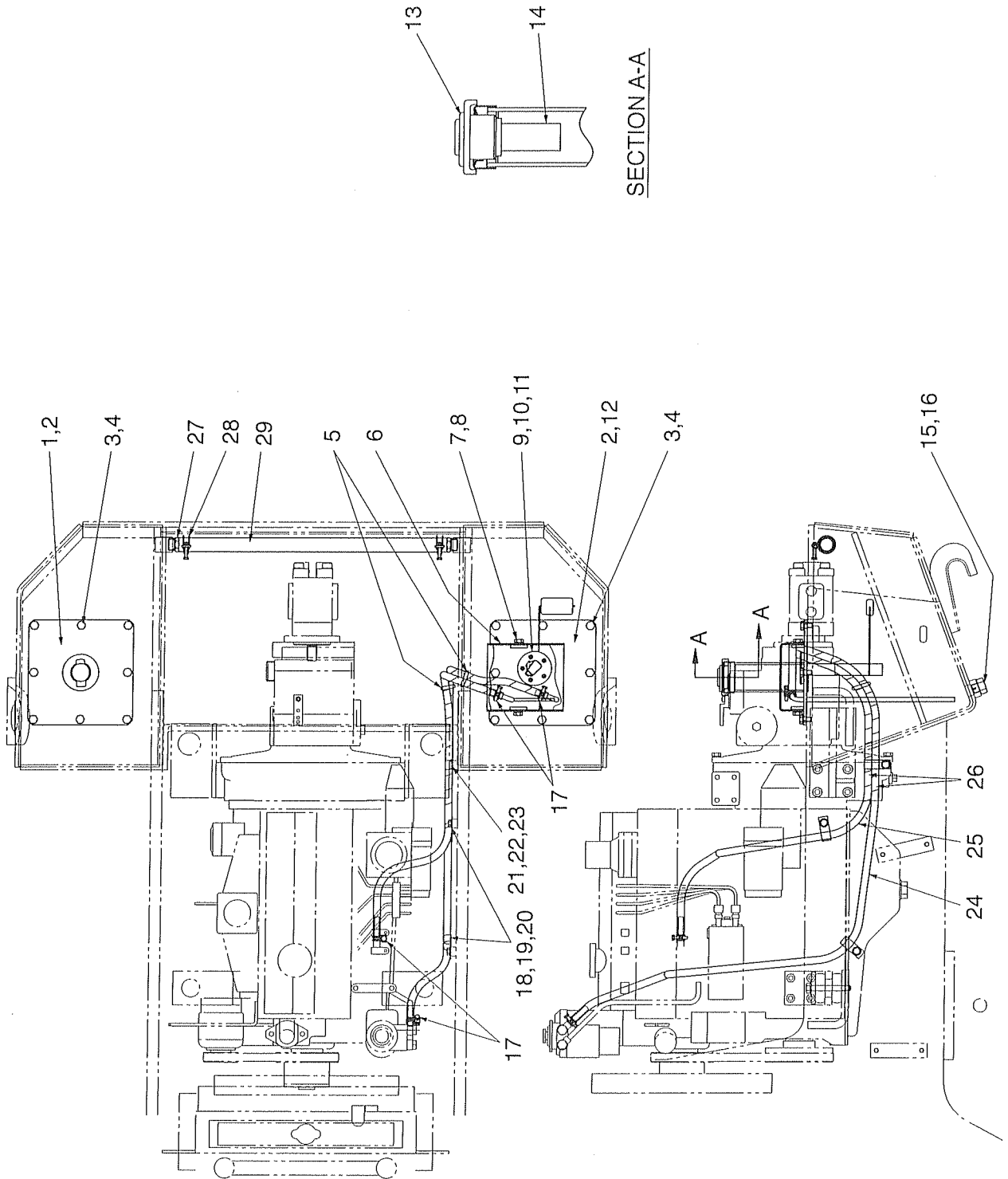

# 燃料関係 FUEL SYSTEM

| 記号<br>Key No. | 部品番号<br>Parts No. | 部品名称      | Parts Name      | 数量<br>Q'ty | 備考<br>Remarks |
|---------------|-------------------|-----------|-----------------|------------|---------------|
| 1             | 1406-02004-0      | カバー       | COVER           | 1          |               |
| 2             | 1406-02006-0      | パッキン      | PACKING         | 2          |               |
| 3             | 3100-00064-0      | ボルト       | BOLT            | 16         |               |
| 4             | 2170-10020-0      | ワッシャ      | WASHER          | 16         |               |
| 5             | 2898-00007-0      | バンド       | BAND            | 2          |               |
| 6             | 1406-02001-0      | カバー       | COVER           | 1          |               |
| 7             | 2100-10014-1      | ボルト       | BOLT            | 2          |               |
| 8             | 2171-10025-0      | スプリングワッシャ | SPRING WASHER   | 2          |               |
| 9             | 4417-05000-0      | フューエルユニット | FUEL GAUGE UNIT | 1          |               |
| 10            | 2182-05010-3      | ナベコネジ     | SCREW           | 5          |               |
| 11            | 2171-05013-0      | スプリングワッシャ | SPRING WASHER   | 5          |               |
| 12            | 1406-02005-0      | カバー       | COVER           | 1          |               |
| 13            | 4416-66001-0      | フィラーキャップ  | FILLER CAP      | 1          |               |
| 14            | 4400-03002-0      | ストレーナ     | STRAINER        | 1          |               |
| 15            | 3215-02011-0      | プラグ       | PLUG            | 1          |               |
| 16            | 3680-11021-0      | パッキン      | PACKING         | 1          |               |
| 17            | 2291-00016-0      | ホースバンド    | HOSE CLAMP      | 4          |               |
| 18            | 3416-02002-0      | クランプ      | CLAMP           | 2          |               |
| 19            | 2100-08012-1      | ボルト       | BOLT            | 2          |               |
| 20            | 2170-08016-0      | ワッシャ      | WASHER          | 2          |               |
| 21            | 3416-02001-1      | クランプ      | CLAMP           | 1          |               |
| 22            | 2100-08012-1      | ボルト       | BOLT            | 1          |               |
| 23            | 2170-08016-0      | ワッシャ      | WASHER          | 1          |               |
| 24            | 2293-09164-5      | ホース       | HOSE            | 1          |               |
| 25            | 2293-09124-5      | ホース       | HOSE            | 1          |               |
| 26            | 2898-20070-5      | スパイラルチューブ | SPIRAL TUBE     | 2          |               |
| 27            | 2292-06200-0      | ホースニップル   | HOSE NIPPLE     | 2          |               |
| 28            | 2291-00032-0      | ホースバンド    | HOSE CLAMP      | 2          |               |
| 29            | 2298-19060-1      | ホース       | HOSE            | 1          |               |

冷却装置  
COOLING SYSTEM

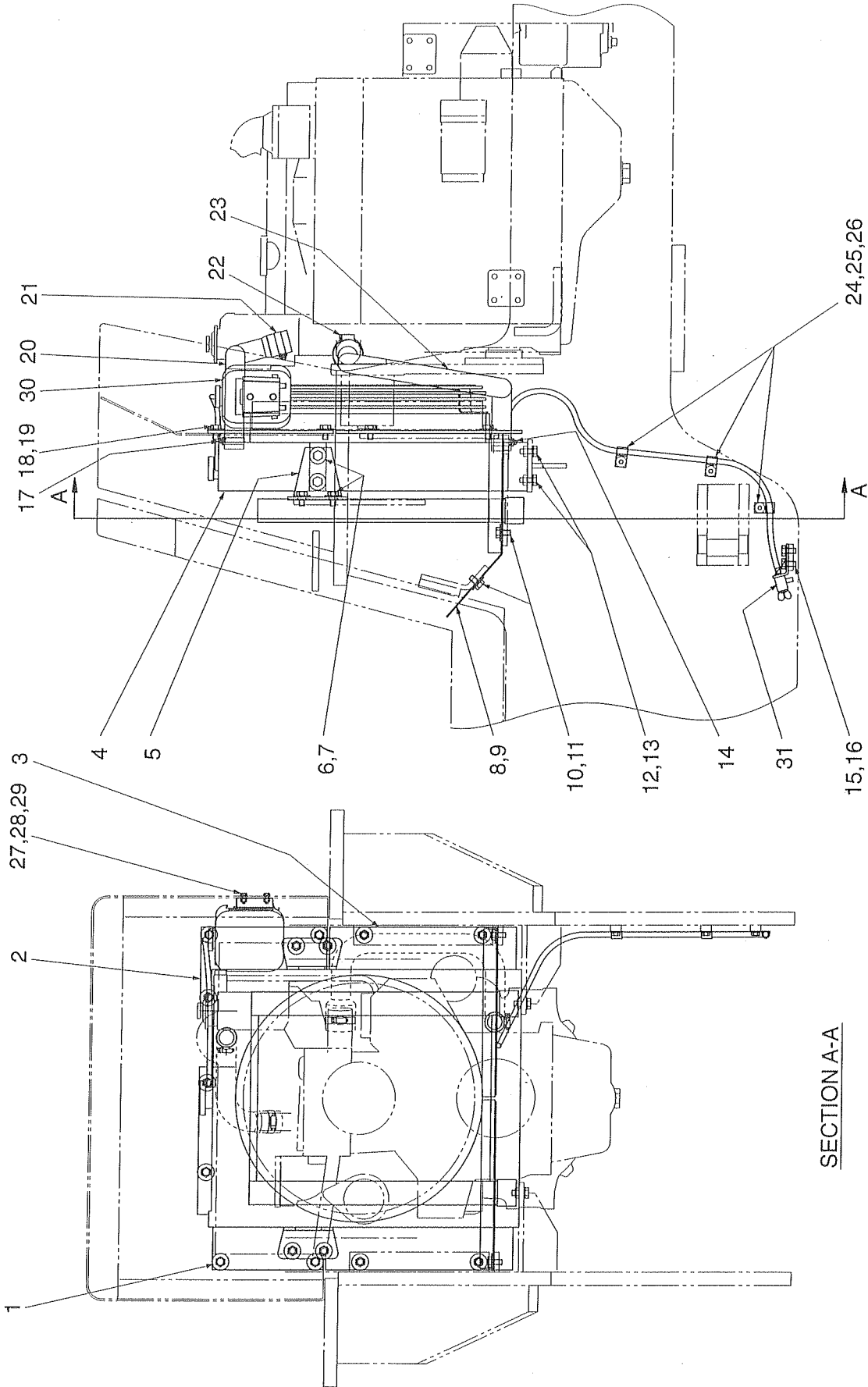

# 冷 却 関 係 COOLING SYSTEM

| 記 号<br>Key No. | 部品番号<br>Parts No. | 部 品 名 称  | Parts Name   | 数量<br>Q'ty | 備 考<br>Remarks |
|----------------|-------------------|----------|--------------|------------|----------------|
| 1              | 1406-03006-0      | ラバー      | RUBBER       | 1          |                |
| 2              | 1406-03005-0      | ラバー      | RUBBER       | 1          |                |
| 3              | 1406-03004-0      | ラバー      | RUBBER       | 2          |                |
| 4              | 4419-05000-0      | ラジエータ    | RADIATOR     | 1          |                |
| 5              | 1406-03001-0      | ブラケット    | BRACKET      | 2          |                |
| 6              | 2100-10020-1      | ボルト      | BOLT         | 8          |                |
| 7              | 2170-10030-1      | ワッシャ     | WASHER       | 8          |                |
| 8              | 1406-03013-0      | カバー      | COVER        | 1          |                |
| 9              | 1406-03014-0      | カバー      | COVER        | 1          |                |
| 10             | 2100-10020-1      | ボルト      | BOLT         | 6          |                |
| 11             | 2170-10030-1      | ワッシャ     | WASHER       | 6          |                |
| 12             | 2100-10025-1      | ボルト      | BOLT         | 4          |                |
| 13             | 2170-10020-0      | ワッシャ     | WASHER       | 4          |                |
| 14             | 3291-02029-0      | クランプ     | CLAMP        | 1          |                |
| 15             | 2100-10020-1      | ボルト      | BOLT         | 2          |                |
| 16             | 2170-10020-0      | ワッシャ     | WASHER       | 2          |                |
| 17             | 3291-02029-0      | クランプ     | CLAMP        | 1          |                |
| 18             | 2100-10020-1      | ボルト      | BOLT         | 11         |                |
| 19             | 2170-10030-1      | ワッシャ     | WASHER       | 11         |                |
| 20             | 1406-03015-0      | ホース      | HOSE         | 1          |                |
| 21             | 3291-02029-0      | クランプ     | CLAMP        | 1          |                |
| 22             | 3291-02007-0      | ホースバンド   | HOSE CLAMP   | 1          |                |
| 23             | 1406-03016-0      | ホース      | HOSE         | 1          |                |
| 24             | 3416-02019-0      | クランプ     | CLAMP        | 3          |                |
| 25             | 2100-08012-1      | ボルト      | BOLT         | 3          |                |
| 26             | 2170-08016-0      | ワッシャ     | WASHER       | 3          |                |
| 27             | 2100-06016-1      | ボルト      | BOLT         | 2          |                |
| 28             | 2170-06016-0      | ワッシャ     | WASHER       | 4          |                |
| 29             | 2120-06050-0      | ナット      | NUT          | 2          |                |
| 30             | 4418-99000-0      | リザーブタンク  | RESERVE TANK | 1          |                |
| 31             | 4419-06000-0      | コックASS'Y | COCK ASS'Y   | 1          |                |

# 吸 氣 装 置 INTAKE SYSTEM

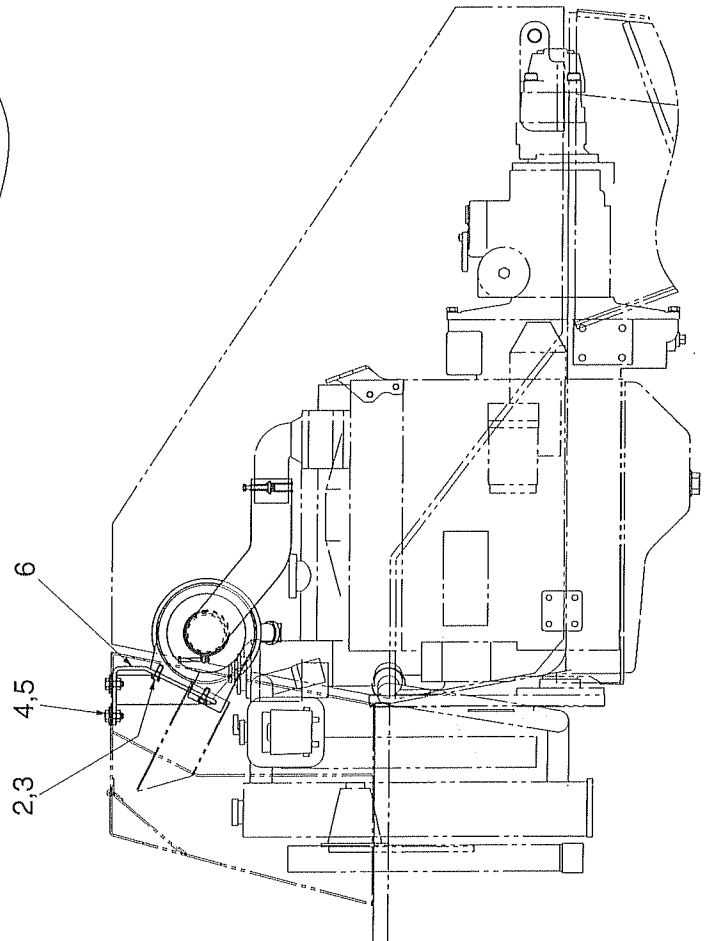
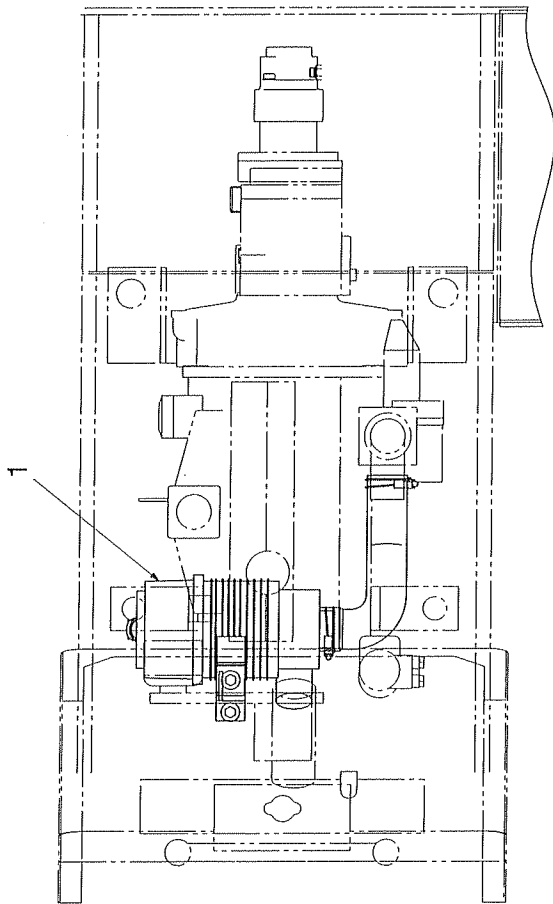
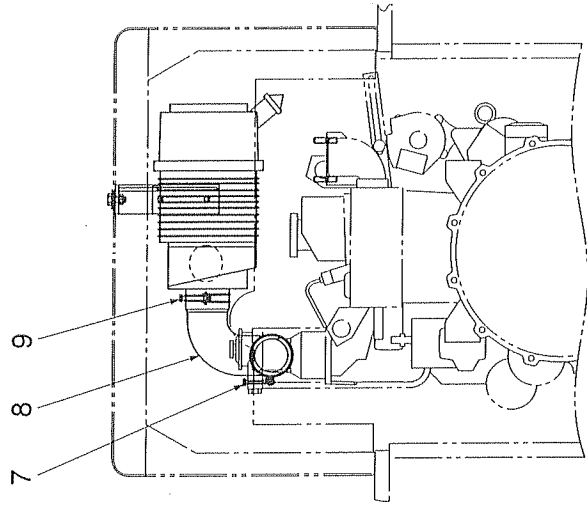

# 吸 気 装 置 INTAKE SYSTEM

| 記 号<br>Key No. | 部品番号<br>Parts No. | 部 品 名 称   | Parts Name    | 数量<br>Q'ty | 備 考<br>Remarks |
|----------------|-------------------|-----------|---------------|------------|----------------|
| 1              | 4416-65000-0      | エアクリーナ    | AIR CLEANER   | 1          |                |
| 2              | 2100-08020-1      | ボルト       | BOLT          | 2          |                |
| 3              | 2171-08020-0      | スプリングワッシャ | SPRING WASHER | 2          |                |
| 4              | 2100-10025-1      | ボルト       | BOLT          | 2          |                |
| 5              | 2170-10030-1      | ワッシャ      | WASHER        | 2          |                |
| 6              | 1406-04007-0      | ブラケット     | BRACKET       | 1          |                |
| 7              | 2291-00071-0      | ホースバンド    | HOSE CLAMP    | 1          |                |
| 8              | 1406-04008-0      | ホース       | HOSE          | 1          |                |
| 9              | 2291-00080-0      | ホースバンド    | HOSE CLAMP    | 1          |                |

# 排氣裝置 EXHAUST SYSTEM

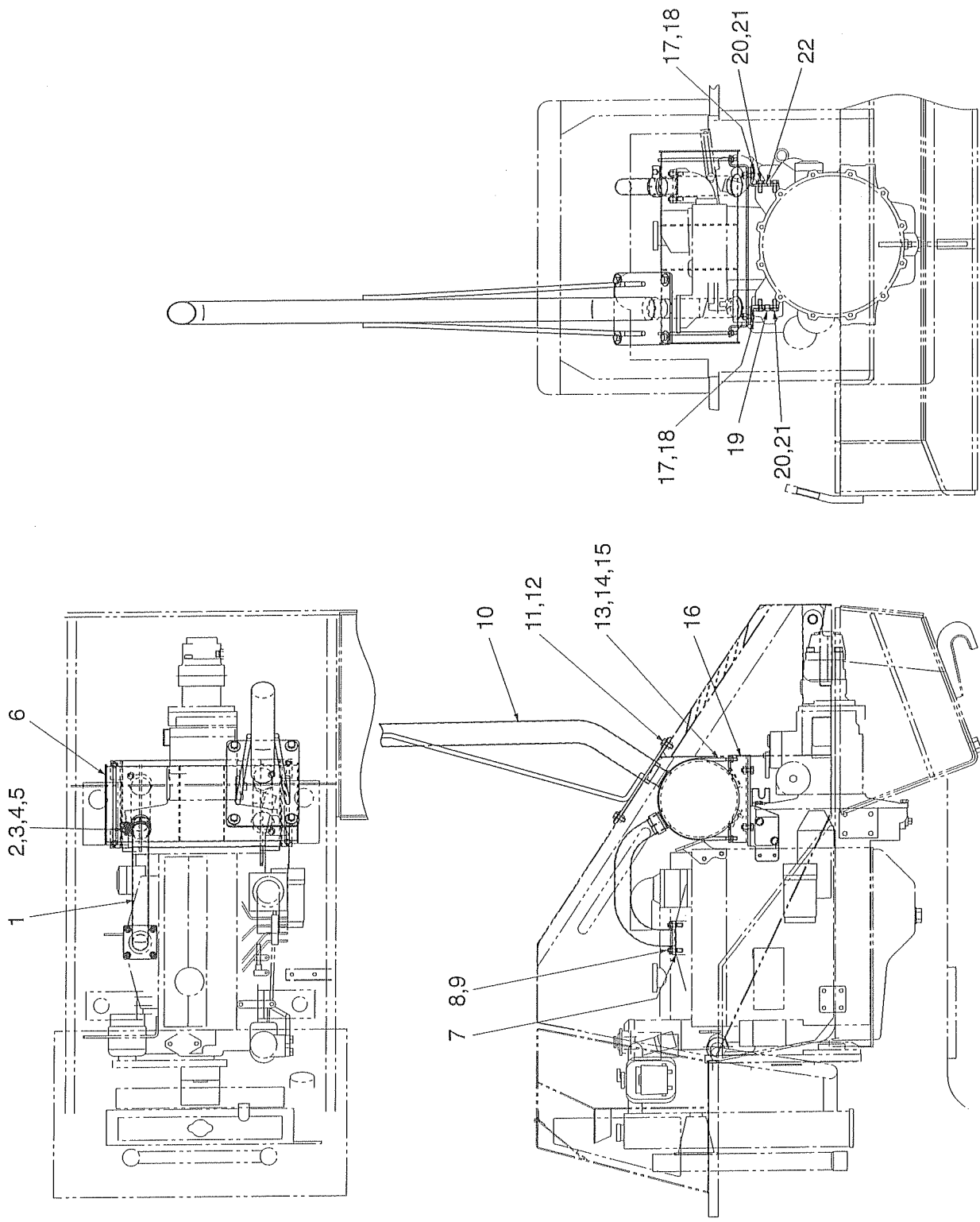



# 排 気 装 置 EXHAUST SYSTEM

| 記 号<br>Key No. | 部品番号<br>Parts No. | 部 品 名 称 | Parts Name | 数量<br>Q'ty | 備 考<br>Remarks |
|----------------|-------------------|---------|------------|------------|----------------|
| 1              | 1406-05014-0      | パイプ     | PIPE       | 1          |                |
| 2              | 3416-16142-0      | クランプ    | CLAMP      | 1          |                |
| 3              | 2100-08030-1      | ボルト     | BOLT       | 1          |                |
| 4              | 2170-08016-0      | ワッシャ    | WASHER     | 1          |                |
| 5              | 3120-00060-0      | ナット     | NUT        | 1          |                |
| 6              | 1406-05015-0      | マフラ     | MUFFLER    | 1          |                |
| 7              | 4031-76003-0      | ガスケット   | GASKET     | 1          |                |
| 8              | 4031-76004-0      | スタッドボルト | STUD BOLT  | 4          |                |
| 9              | 4031-76005-0      | ナット     | NUT        | 4          |                |
| 10             | 1406-05018-0      | パイプ     | PIPE       | 1          |                |
| 11             | 2100-10025-1      | ボルト     | BOLT       | 4          |                |
| 12             | 2170-10030-1      | ワッシャ    | WASHER     | 4          |                |
| 13             | 3417-07035-0      | Uボルト    | U-BOLT     | 2          |                |
| 14             | 2170-08016-0      | ワッシャ    | WASHER     | 4          |                |
| 15             | 3120-00060-0      | ナット     | NUT        | 4          |                |
| 16             | 1406-05013-0      | ブラケット   | BRACKET    | 1          |                |
| 17             | 2100-10025-1      | ボルト     | BOLT       | 4          |                |
| 18             | 2170-10020-0      | ワッシャ    | WASHER     | 4          |                |
| 19             | 1406-05016-0      | ブラケット   | BRACKET    | 1          |                |
| 20             | 2100-10025-1      | ボルト     | BOLT       | 4          |                |
| 21             | 2170-10020-0      | ワッシャ    | WASHER     | 4          |                |
| 22             | 1406-05017-0      | ブラケット   | BRACKET    | 1          |                |

# コントロール関係 (スロットル) CONTROL SYSTEM (THROTTLE)

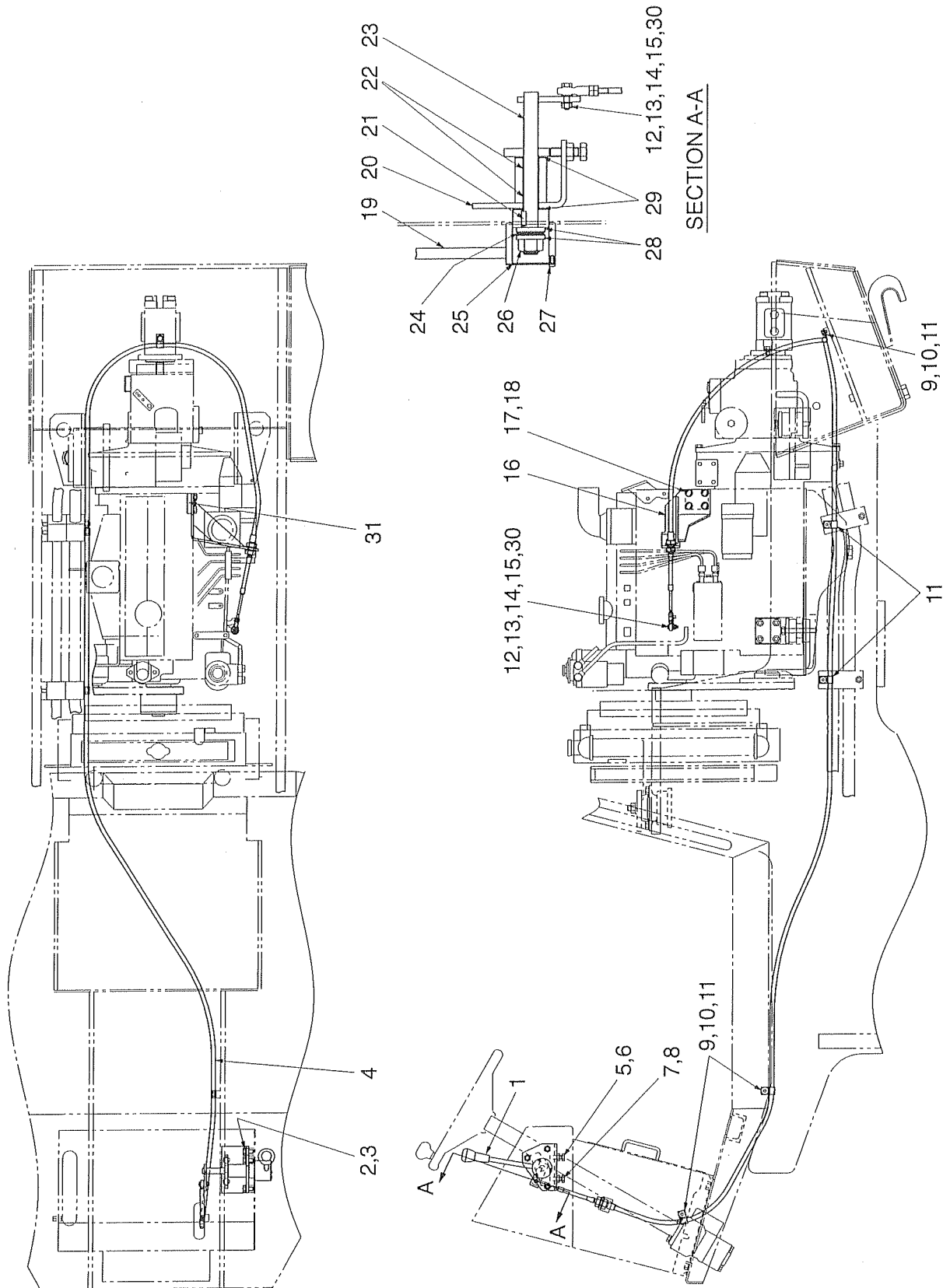

## コントロール関係 (スロットル) CONTROL SYSTEM (THROTTLE)

| 記号<br>Key No. | 部品番号<br>Parts No. | 部品名称       | Parts Name        | 数量<br>Q'ty | 備考<br>Remarks |
|---------------|-------------------|------------|-------------------|------------|---------------|
| 1             | 3424-00024-0      | ノブ         | KNOB              | 1          |               |
| 2             | 2100-10020-1      | ボルト        | BOLT              | 3          |               |
| 3             | 2170-10020-0      | ワッシャ       | WASHER            | 3          |               |
| 4             | 2402-43450-5      | コントロールケーブル | CONTROL CABLE     | 1          | INC. 30       |
| 5             | 3100-02106-0      | ボルト        | BOLT              | 1          |               |
| 6             | 2120-10080-0      | ナット        | NUT               | 1          |               |
| 7             | 3100-02106-0      | ボルト        | BOLT              | 1          |               |
| 8             | 2120-10080-0      | ナット        | NUT               | 1          |               |
| 9             | 2100-08010-1      | ボルト        | BOLT              | 3          |               |
| 10            | 2170-08016-0      | ワッシャ       | WASHER            | 3          |               |
| 11            | 3416-02019-0      | クランプ       | CLAMP             | 5          |               |
| 12            | 3404-20015-0      | ロッドエンド     | ROD END           | 2          |               |
| 13            | 2100-06025-1      | ボルト        | BOLT              | 2          |               |
| 14            | 2170-06016-0      | ワッシャ       | WASHER            | 3          |               |
| 15            | 3120-00070-0      | ナット        | NUT               | 2          |               |
| 16            | 1406-12006-0      | ブラケット      | BRACKET           | 1          |               |
| 17            | 2100-10035-1      | ボルト        | BOLT              | 4          |               |
| 18            | 2170-10020-0      | ワッシャ       | WASHER            | 4          |               |
| 19            | 1406-12008-0      | レバー        | LEVER             | 1          |               |
| 20            | 1402-12021-0      | ベース        | BASE              | 1          |               |
| 21            | 2196-05016-1      | キー         | SUNK KEY          | 1          |               |
| 22            | 2580-16025-1      | ブッシュ       | BUSH              | 2          |               |
| 23            | 1406-12007-0      | シャフト       | SHAFT             | 1          |               |
| 24            | 2461-16001-0      | サラバネ       | CONED DISC SPRING | 2          |               |
| 25            | 1406-12009-0      | プレート       | PLATE             | 1          |               |
| 26            | 3120-01075-0      | ナット        | NUT               | 1          |               |
| 27            | 2182-04010-2      | ナベコネジ      | SCREW             | 3          |               |
| 28            | 2170-16045-2      | ワッシャ       | WASHER            | 2          |               |
| 29            | 3171-93006-0      | ワッシャ       | WASHER            | 2          |               |
| 30            | 2120-06050-0      | ナット        | NUT               | 2          |               |
| 31            | 1406-12013-0      | ベース        | BASE              | 1          |               |

# コントロール関係 (前後進) CONTROL SYSTEM (REVERSING)

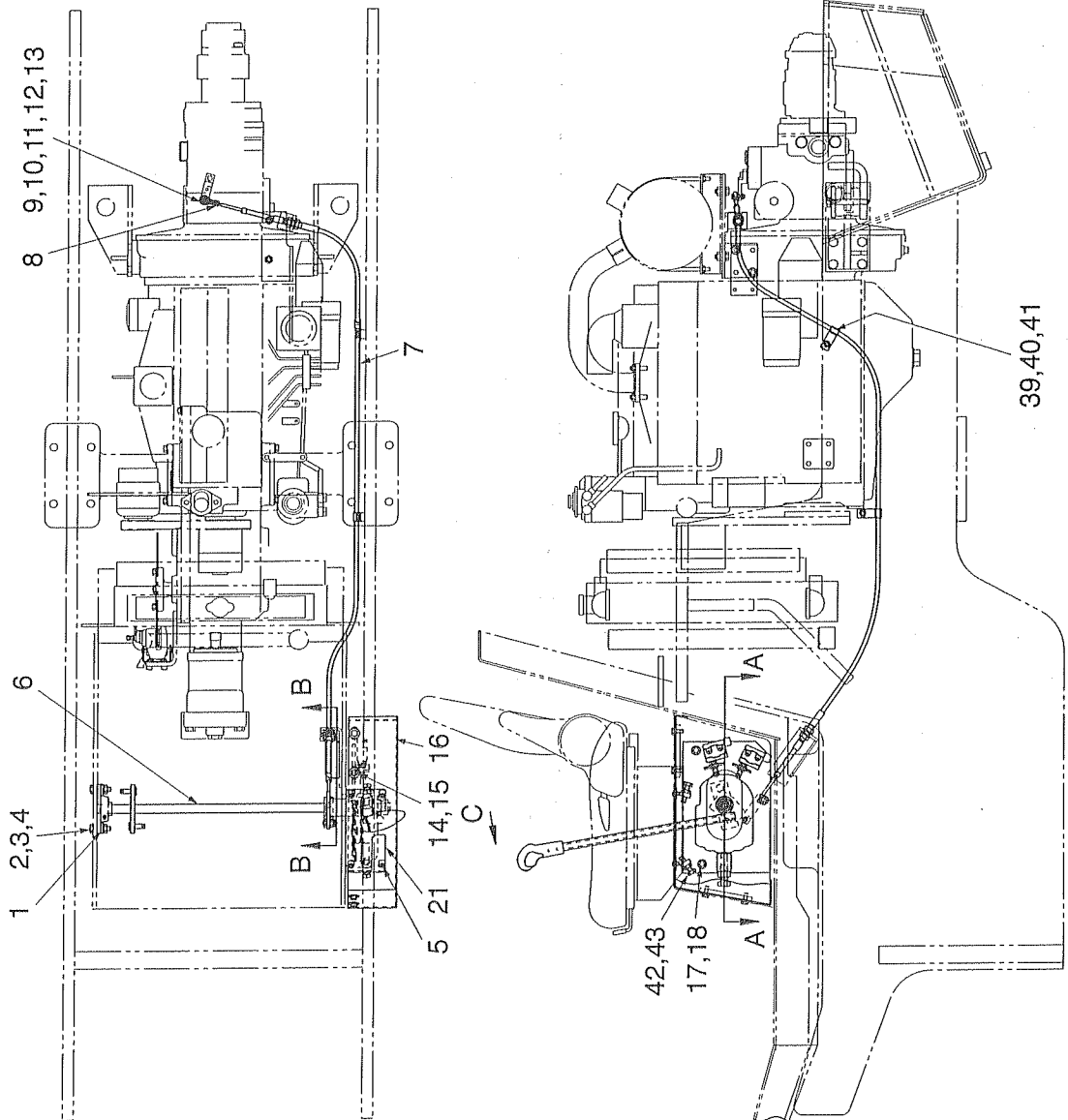
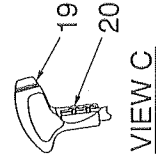
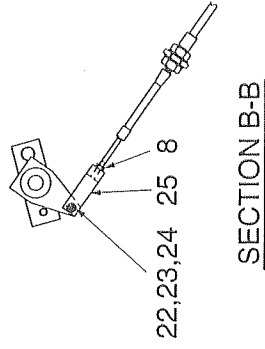
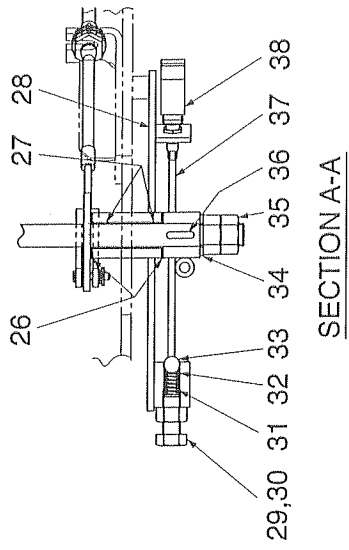

## コントロール関係 (前後進) CONTROL SYSTEM (REVERSING)

| 記号<br>Key No. | 部品番号<br>Parts No. | 部品名称       | Parts Name    | 数量<br>Q'ty | 備考<br>Remarks |
|---------------|-------------------|------------|---------------|------------|---------------|
| 1             | 2552-00204-0      | ベアリングユニット  | BEARING UNIT  | 1          |               |
| 2             | 2100-10040-1      | ボルト        | BOLT          | 2          |               |
| 3             | 2170-10020-0      | ワッシャ       | WASHER        | 2          |               |
| 4             | 2120-10080-0      | ナット        | NUT           | 2          |               |
| 5             | 3180-20020-0      | コネジ        | SCREW         | 4          |               |
| 6             | 1406-12017-0      | シャフト       | SHAFT         | 1          |               |
| 7             | 3400-32023-0      | コントロールケーブル | CONTROL CABLE | 1          | INC. 8        |
| 8             | 2120-06050-0      | ナット        | NUT           | 2          |               |
| 9             | 3404-20015-0      | ロッドエンド     | ROD END       | 1          |               |
| 10            | 2100-06025-1      | ボルト        | BOLT          | 1          |               |
| 11            | 2170-06016-0      | ワッシャ       | WASHER        | 1          |               |
| 12            | 2580-06006-1      | ブッシュ       | BUSH          | 1          |               |
| 13            | 3120-00070-0      | ナット        | NUT           | 1          |               |
| 14            | 2100-08020-1      | ボルト        | BOLT          | 4          |               |
| 15            | 2170-08020-1      | ワッシャ       | WASHER        | 4          |               |
| 16            | 1406-12016-0      | カバー        | COVER         | 1          |               |
| 17            | 2100-10020-1      | ボルト        | BOLT          | 3          |               |
| 18            | 2170-10020-0      | ワッシャ       | WASHER        | 3          |               |
| 19            | 4416-57000-0      | グリップ       | GRIP          | 1          |               |
| 20            | 3180-20023-0      | コネジ        | SCREW         | 2          |               |
| 21            | 1402-19001-0      | ネームプレート    | NAME PLATE    | 1          |               |
| 22            | 2156-06030-0      | ピン         | PIN           | 1          |               |
| 23            | 2170-06016-0      | ワッシャ       | WASHER        | 1          |               |
| 24            | 2157-20015-0      | ワリピン       | SPLIT PIN     | 1          |               |
| 25            | 3403-01017-0      | クレビス       | CLEVIS        | 1          |               |
| 26            | 3171-93007-0      | ワッシャ       | WASHER        | 2          |               |
| 27            | 2580-20025-1      | ブッシュ       | BUSH          | 2          |               |
| 28            | 1406-12014-0      | ブラケット      | BRACKET       | 1          |               |
| 29            | 2100-16030-1      | ボルト        | BOLT          | 1          |               |
| 30            | 2120-16130-0      | ナット        | NUT           | 1          |               |
| 31            | 3910-21001-0      | スプリング      | SPRING        | 1          |               |
| 32            | 2170-06016-0      | ワッシャ       | WASHER        | 1          |               |
| 33            | 2598-18000-0      | スチールボール    | STEEL BALL    | 1          |               |
| 34            | 2170-20030-0      | ワッシャ       | WASHER        | 1          |               |
| 35            | 2120-20160-0      | ナット        | NUT           | 2          |               |
| 36            | 2196-06025-1      | キー         | SUNK KEY      | 1          |               |
| 37            | 1406-12015-0      | レバー        | LEVER         | 1          |               |
| 38            | 3823-20004-0      | マイクロスイッチ   | MICRO SWITCH  | 2          |               |

| 記号<br>Key No. | 部品番号<br>Parts No. | 部品名称 | Parts Name | 数量<br>Q'ty | 備考<br>Remarks |
|---------------|-------------------|------|------------|------------|---------------|
| 39            | 3416-02053-0      | クランプ | CLAMP      | 2          |               |
| 40            | 2100-08014-1      | ボルト  | BOLT       | 2          |               |
| 41            | 2170-08016-0      | ワッシャ | WASHER     | 2          |               |
| 42            | 2100-10040-1      | ボルト  | BOLT       | 2          |               |
| 43            | 2120-10080-0      | ナット  | NUT        | 2          |               |

—MEMO—

# 制動裝置 BRAKE SYSTEM

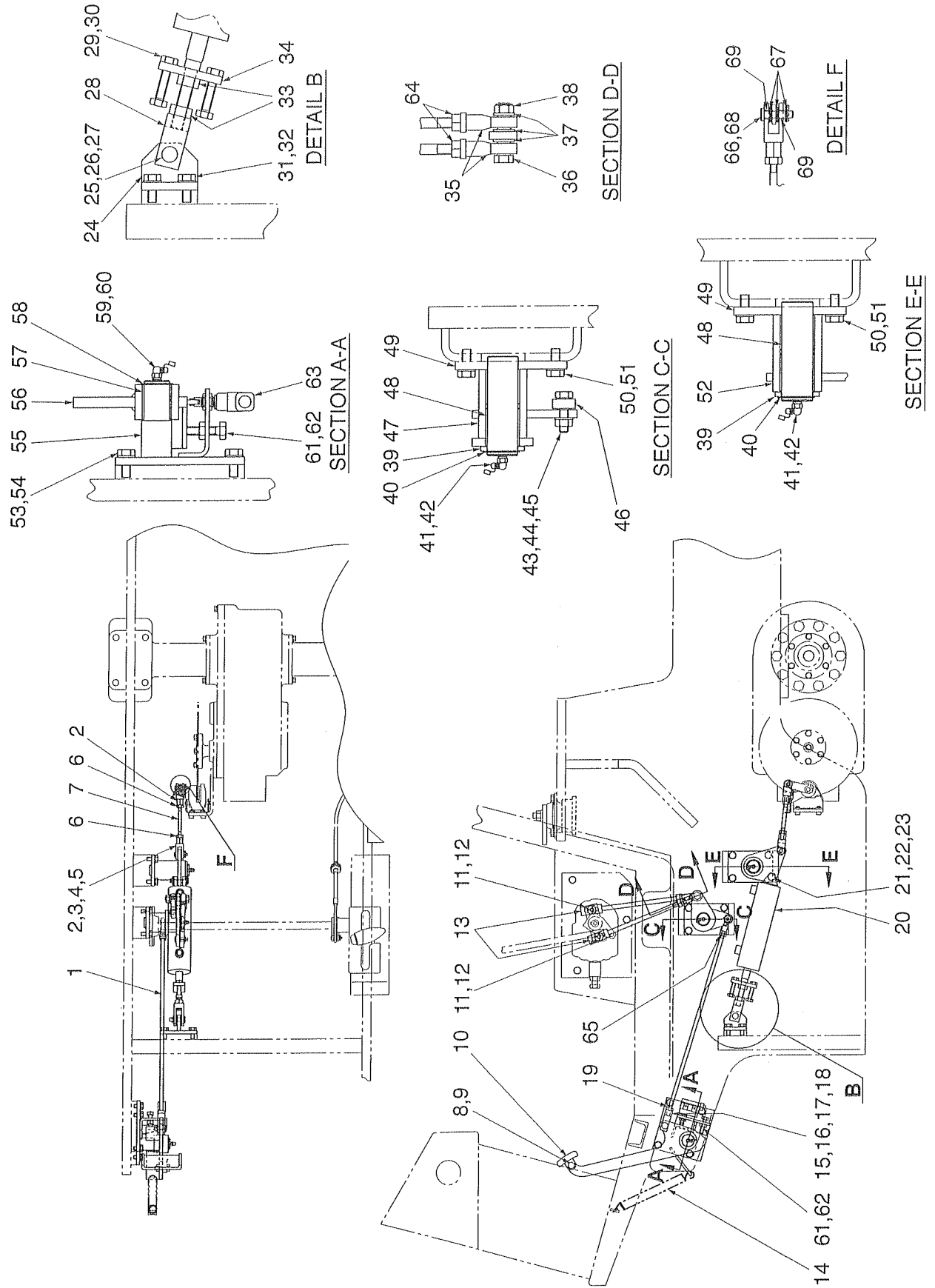



# 制 動 装 置 BRAKE SYSTEM

| 記 号<br>Key No. | 部品番号<br>Parts No. | 部 品 名 称 | Parts Name | 数量<br>Q'ty | 備 考<br>Remarks |
|----------------|-------------------|---------|------------|------------|----------------|
| 1              | 3942-11165-0      | ロッド     | ROD        | 1          |                |
| 2              | 2403-10050-0      | クレビス    | CLEVIS     | 2          |                |
| 3              | 2156-10033-0      | ピン      | PIN        | 1          |                |
| 4              | 2170-10020-0      | ワッシャ    | WASHER     | 1          |                |
| 5              | 2157-30020-0      | ワリピン    | SPLIT PIN  | 1          |                |
| 6              | 2121-10080-0      | ナット     | NUT        | 2          |                |
| 7              | 3942-10086-0      | ロッド     | ROD        | 1          |                |
| 8              | 2100-10035-3      | ボルト     | BOLT       | 1          |                |
| 9              | 3120-01073-0      | ナット     | NUT        | 1          |                |
| 10             | 2948-00001-0      | ペダル     | PEDAL      | 1          |                |
| 11             | 2170-10020-0      | ワッシャ    | WASHER     | 2          |                |
| 12             | 2157-30020-0      | ワリピン    | SPLIT PIN  | 2          |                |
| 13             | 1406-51002-0      | ロッド     | ROD        | 2          |                |
| 14             | 3910-03025-0      | スプリング   | SPRING     | 1          |                |
| 15             | 2156-10030-0      | ピン      | PIN        | 1          |                |
| 16             | 2170-10020-0      | ワッシャ    | WASHER     | 1          |                |
| 17             | 2157-30020-0      | ワリピン    | SPLIT PIN  | 1          |                |
| 18             | 3403-14030-0      | クレビス    | CLEVIS     | 1          |                |
| 19             | 2120-10080-0      | ナット     | NUT        | 1          |                |
| 20             | 4214-72000-0      | シリンダ    | CYLINDER   | 1          |                |
| 21             | 3156-12065-1      | ピン      | PIN        | 1          |                |
| 22             | 2170-12032-2      | ワッシャ    | WASHER     | 2          |                |
| 23             | 2157-30020-0      | ワリピン    | SPLIT PIN  | 1          |                |
| 24             | 1406-51004-0      | ブラケット   | BRACKET    | 1          |                |
| 25             | 2156-10040-0      | ピン      | PIN        | 1          |                |
| 26             | 2170-10020-0      | ワッシャ    | WASHER     | 1          |                |
| 27             | 2157-30020-0      | ワリピン    | SPLIT PIN  | 1          |                |
| 28             | 1402-51021-0      | クレビス    | CLEVIS     | 1          |                |
| 29             | 3100-03054-0      | ボルト     | BOLT       | 2          |                |
| 30             | 2120-10080-0      | ナット     | NUT        | 2          |                |
| 31             | 2100-10025-1      | ボルト     | BOLT       | 4          |                |
| 32             | 2170-10020-0      | ワッシャ    | WASHER     | 4          |                |
| 33             | 2120-14110-0      | ナット     | NUT        | 2          |                |
| 34             | 1402-51019-0      | プレート    | PLATE      | 1          |                |
| 35             | 2405-12050-0      | ロッドエンド  | ROD END    | 2          |                |
| 36             | 2100-12060-1      | ボルト     | BOLT       | 1          |                |
| 37             | 2170-12025-0      | ワッシャ    | WASHER     | 3          |                |
| 38             | 3120-01095-0      | ナット     | NUT        | 1          |                |

| 記号<br>Key No. | 部品番号<br>Parts No. | 部品名称      | Parts Name       | 数量<br>Q'ty | 備考<br>Remarks |
|---------------|-------------------|-----------|------------------|------------|---------------|
| 39            | 3931-10149-0      | ワッシャ      | WASHER           | 2          |               |
| 40            | 2194-03515-0      | C-スナップリング | C-RETAINING RING | 2          |               |
| 41            | 2472-01003-0      | グリース ニップル | GREASE NIPPLE    | 2          |               |
| 42            | 4703-14000-0      | キャップ      | CAP              | 2          |               |
| 43            | 2100-10040-1      | ボルト       | BOLT             | 1          |               |
| 44            | 3120-01073-0      | ナット       | NUT              | 1          |               |
| 45            | 2170-10020-0      | ワッシャ      | WASHER           | 1          |               |
| 46            | 2405-10043-1      | ロッドエンド    | ROD END          | 1          |               |
| 47            | 1406-51003-0      | アーム       | ARM              | 1          |               |
| 48            | 2580-35040-1      | ブッシュ      | BUSH             | 4          |               |
| 49            | 1402-51013-0      | ピン        | PIN              | 2          |               |
| 50            | 2100-10025-1      | ボルト       | BOLT             | 8          |               |
| 51            | 2170-10020-0      | ワッシャ      | WASHER           | 8          |               |
| 52            | 1406-51005-0      | アーム       | ARM              | 1          |               |
| 53            | 2100-10025-1      | ボルト       | BOLT             | 4          |               |
| 54            | 2170-10020-0      | ワッシャ      | WASHER           | 4          |               |
| 55            | 1402-51012-1      | ベース       | BASE             | 1          |               |
| 56            | 1402-51015-1      | アーム       | ARM              | 1          |               |
| 57            | 2580-30040-1      | ブッシュ      | BUSH             | 1          |               |
| 58            | 2194-03015-0      | C-スナップリング | RETAINING RING   | 1          |               |
| 59            | 2472-01003-0      | グリース ニップル | GREASE NIPPLE    | 1          |               |
| 60            | 4703-14000-0      | キャップ      | CAP              | 1          |               |
| 61            | 3100-02062-0      | ボルト       | BOLT             | 2          |               |
| 62            | 2120-10080-0      | ナット       | NUT              | 2          |               |
| 63            | 3823-20004-0      | マイクロスイッチ  | MICRO SWITCH     | 1          |               |
| 64            | 2120-12100-0      | ナット       | NUT              | 2          |               |
| 65            | 3120-01062-0      | ナット       | NUT              | 1          |               |
| 66            | 2156-08033-1      | ピン        | PIN              | 1          |               |
| 67            | 2170-08016-0      | ワッシャ      | WASHER           | 5          |               |
| 68            | 2157-20015-0      | ワリピン      | SPLIT PIN        | 1          |               |
| 69            | 2580-08006-1      | ブッシュ      | BUSH             | 2          |               |

—MEMO—

# 操 向 油 压 装 置 STEERING HYDRAULIC SYSTEM

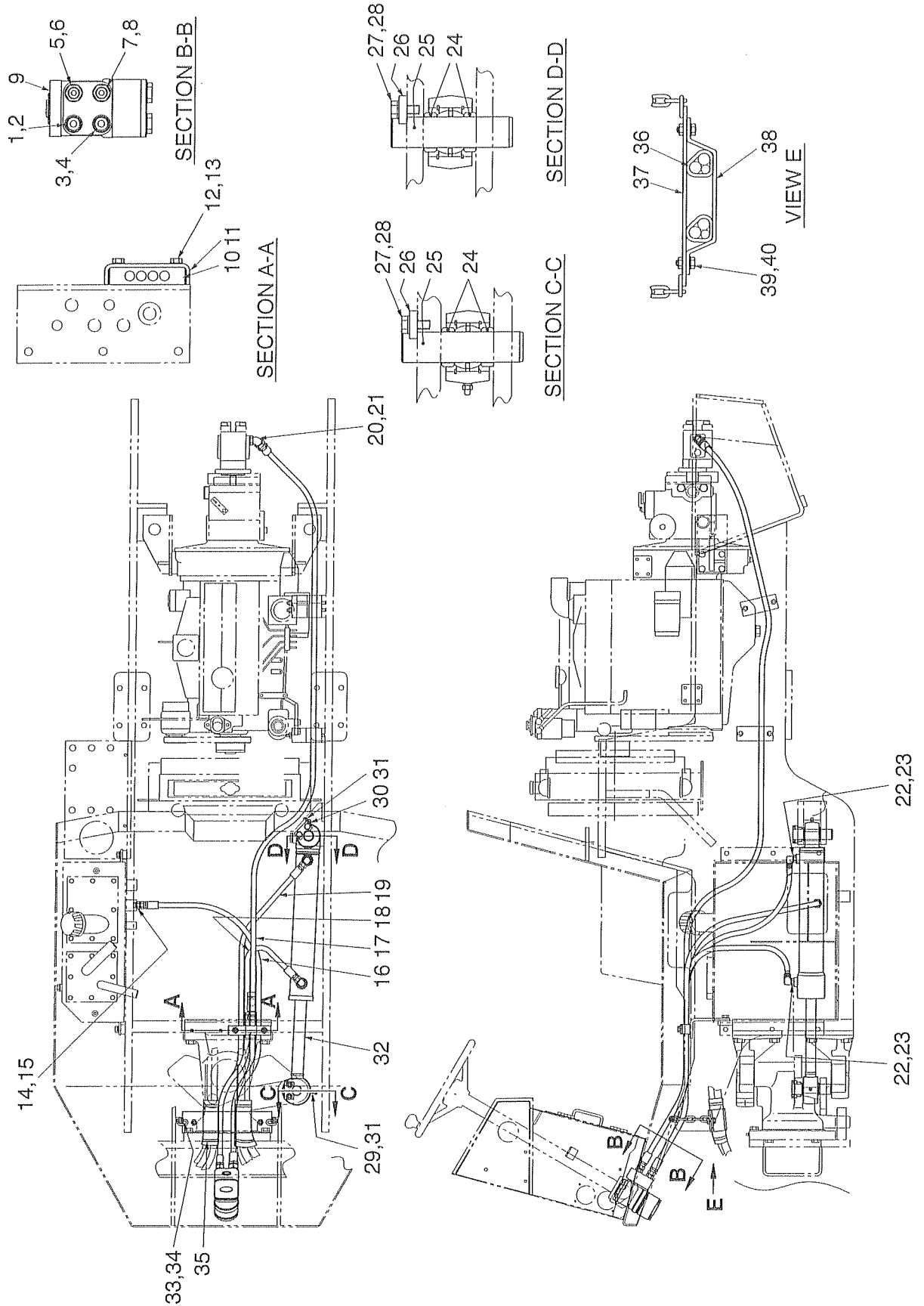

# 操 向 油 圧 装 置

## STEERING HYDRAULIC SYSTEM

| 記 号<br>Key No. | 部品番号<br>Parts No. | 部 品 名 称  | Parts Name    | 数量<br>Q'ty | 備 考<br>Remarks       |
|----------------|-------------------|----------|---------------|------------|----------------------|
| 1              | 2265-03003-2      | アダプタ     | ADAPTER       | 1          | INC. 2               |
| 2              | 2630-02014-0      | Oリング     | O-RING        | 1          |                      |
| 3              | 2265-03003-2      | アダプタ     | ADAPTER       | 1          | INC. 4               |
| 4              | 2630-02014-0      | Oリング     | O-RING        | 1          |                      |
| 5              | 2265-03003-2      | アダプタ     | ADAPTER       | 1          | INC. 6               |
| 6              | 2630-02014-0      | Oリング     | O-RING        | 1          |                      |
| 7              | 2265-03003-2      | アダプタ     | ADAPTER       | 1          | INC. 8               |
| 8              | 2630-02014-0      | Oリング     | O-RING        | 1          |                      |
| 9              | 4209-59000-1      | オービットロール | ORBITROL      | 1          |                      |
| 10             | 1406-32001-0      | クランプ     | CLAMP         | 1          |                      |
| 11             | 3934-12065-0      | クランプ     | CLAMP         | 1          |                      |
| 12             | 2100-10050-1      | ボルト      | BOLT          | 2          |                      |
| 13             | 2170-10020-0      | ワッシャ     | WASHER        | 2          |                      |
| 14             | 2265-03003-2      | アダプタ     | ADAPTER       | 1          | INC. 15              |
| 15             | 2630-02014-0      | Oリング     | O-RING        | 1          |                      |
| 16             | 2701-11144-2      | ホース      | HOSE          | 1          | 3/8, L=1440, 7.0MPa  |
| 17             | 2701-11271-4      | ホース      | HOSE          | 1          | 3/8, L=2710, 14.0MPa |
| 18             | 2701-11129-4      | ホース      | HOSE          | 1          | 3/8, L=1290, 14.0MPa |
| 19             | 2701-11137-4      | ホース      | HOSE          | 1          | 3/8, L=1370, 14.0MPa |
| 20             | 3260-31111-0      | アダプタ     | ADAPTER       | 1          | INC. 21              |
| 21             | 2630-02018-0      | Oリング     | O-RING        | 1          |                      |
| 22             | 2265-03003-3      | アダプタ     | ADAPTER       | 2          | INC. 23              |
| 23             | 2630-02014-0      | Oリング     | O-RING        | 2          |                      |
| 24             | 3931-12086-0      | カラー      | COLLAR        | 4          |                      |
| 25             | 1402-32014-0      | ピン       | PIN           | 2          |                      |
| 26             | 3951-02023-0      | プレート     | PLATE         | 2          |                      |
| 27             | 2100-10025-1      | ボルト      | BOLT          | 4          |                      |
| 28             | 2170-10020-0      | ワッシャ     | WASHER        | 4          |                      |
| 29             | 2472-01001-0      | グリースニップル | GREASE NIPPLE | 1          |                      |
| 30             | 2472-01003-0      | グリースニップル | GREASE NIPPLE | 1          |                      |
| 31             | 4703-14000-0      | キャップ     | CAP           | 2          |                      |
| 32             | 4216-49000-0      | シリンダ     | CYLINDER      | 1          |                      |
| 33             | 2100-08016-1      | ボルト      | BOLT          | 2          |                      |
| 34             | 2170-08016-0      | ワッシャ     | WASHER        | 2          |                      |
| 35             | 2898-00107-0      | バンド      | BAND          | 4          |                      |
| 36             | 1452-36028-0      | フェルト     | FELT          | 2          |                      |
| 37             | 1406-32002-0      | クランプ     | CLAMP         | 1          |                      |
| 38             | 1406-32003-0      | クランプ     | CLAMP         | 1          |                      |

| 記号<br>Key No. | 部品番号<br>Parts No. | 部品名称 | Parts Name | 数量<br>Q'ty | 備考<br>Remarks |
|---------------|-------------------|------|------------|------------|---------------|
| 39            | 2100-10025-1      | ボルト  | BOLT       | 2          |               |
| 40            | 2170-10020-0      | ワッシャ | WASHER     | 2          |               |

—MEMO—

# 操 向 油 压 装 置

## STEERING HYDRAULIC SYSTEM

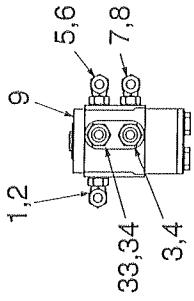

SECTION B-B

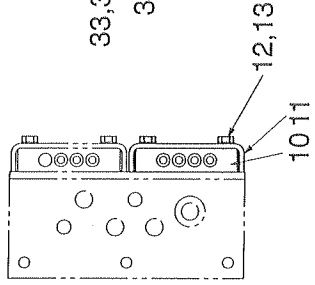

SECTION A-A

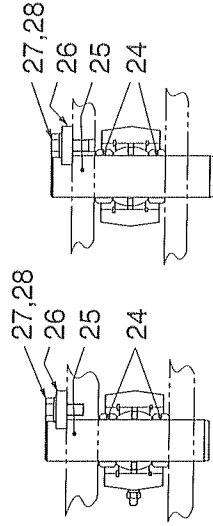

SECTION C-C  
SECTION D-D

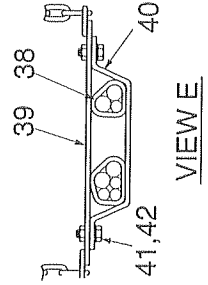

VIEW E

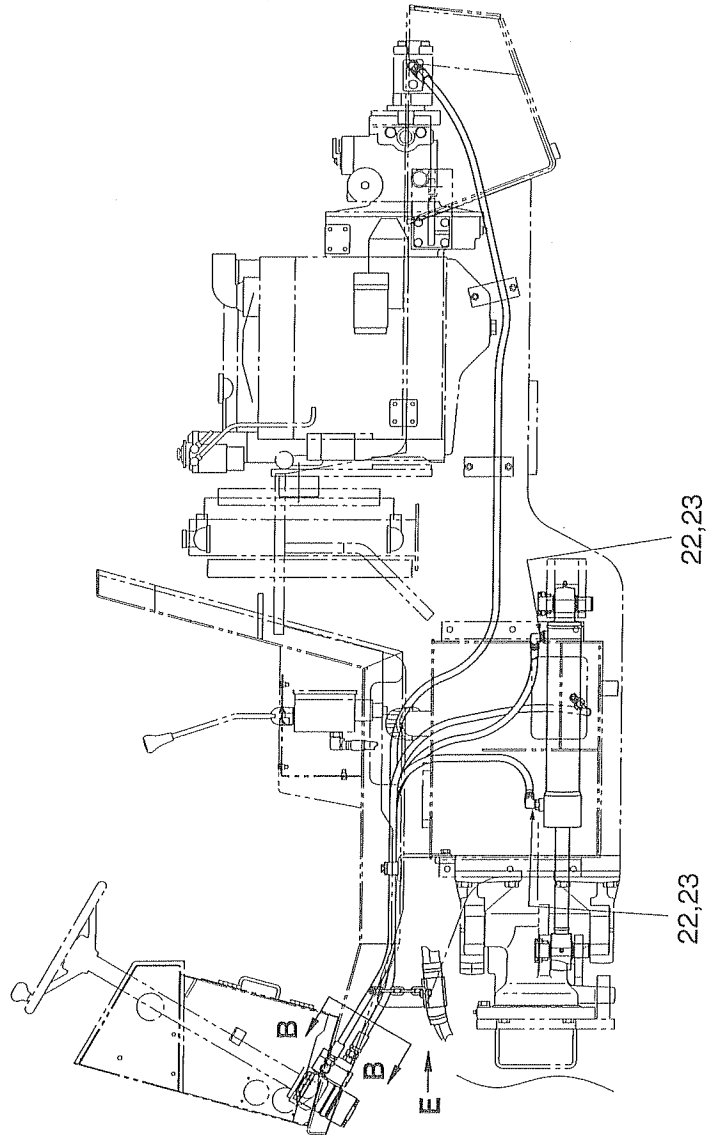
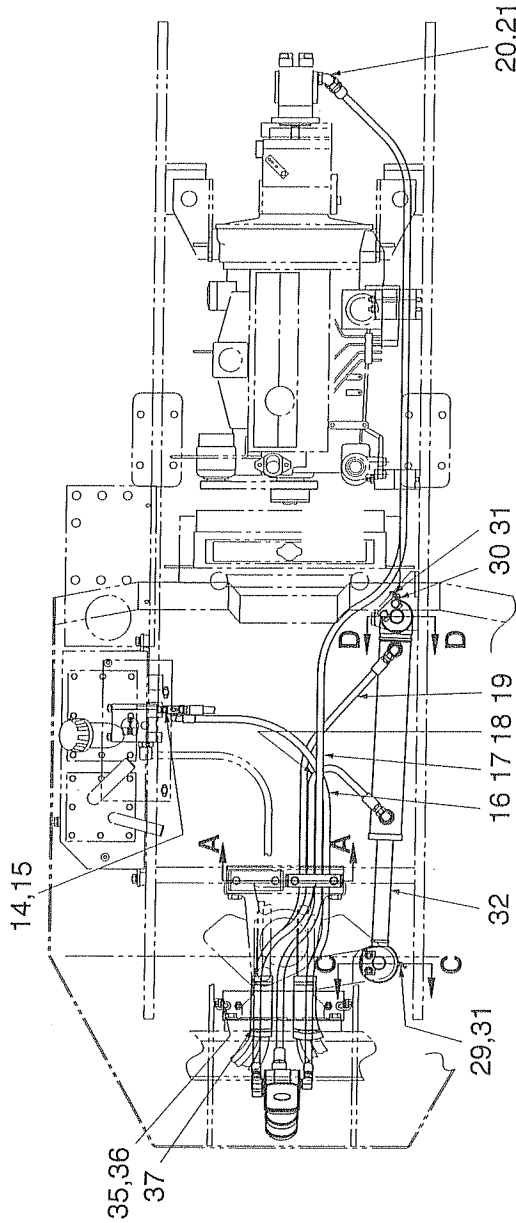



# 操 向 油 圧 装 置

## STEERING HYDRAULIC SYSTEM

| 記 号<br>Key No. | 部品番号<br>Parts No. | 部 品 名 称  | Parts Name    | 数量<br>Q'ty | 備 考<br>Remarks       |
|----------------|-------------------|----------|---------------|------------|----------------------|
| 1              | 2265-03003-3      | アダプタ     | ADAPTER       | 1          | INC. 2               |
| 2              | 2630-02014-0      | Oリング     | O-RING        | 1          |                      |
| 3              | 3260-26025-0      | アダプタ     | ADAPTER       | 1          | INC. 4               |
| 4              | 2630-02018-0      | Oリング     | O-RING        | 1          |                      |
| 5              | 2265-03003-3      | アダプタ     | ADAPTER       | 1          | INC. 6               |
| 6              | 2630-02014-0      | Oリング     | O-RING        | 1          |                      |
| 7              | 2265-03003-3      | アダプタ     | ADAPTER       | 1          | INC. 8               |
| 8              | 2630-02014-0      | Oリング     | O-RING        | 1          |                      |
| 9              | 4209-20000-0      | オービットロール | ORBITROL      | 1          |                      |
| 10             | 1406-32001-0      | クランプ     | CLAMP         | 1          |                      |
| 11             | 3934-12065-0      | クランプ     | CLAMP         | 1          |                      |
| 12             | 2100-10050-1      | ボルト      | BOLT          | 2          |                      |
| 13             | 2170-10020-0      | ワッシャ     | WASHER        | 2          |                      |
| 14             | 3260-31034-0      | ティ       | TEE           | 1          | INC. 15              |
| 15             | 2630-02014-0      | Oリング     | O-RING        | 1          |                      |
| 16             | 2701-31144-2      | ホース      | HOSE          | 1          | 3/8, L=1440, 7.0MPa  |
| 17             | 2701-11271-4      | ホース      | HOSE          | 1          | 3/8, L=2710, 14.0MPa |
| 18             | 2701-11129-4      | ホース      | HOSE          | 1          | 3/8, L=1290, 14.0MPa |
| 19             | 2701-11137-4      | ホース      | HOSE          | 1          | 3/8, L=1370, 14.0MPa |
| 20             | 3260-31111-0      | アダプタ     | ADAPTER       | 1          | INC. 21              |
| 21             | 2630-02018-0      | Oリング     | O-RING        | 1          |                      |
| 22             | 2265-03003-3      | アダプタ     | ADAPTER       | 2          | INC. 23              |
| 23             | 2630-02014-0      | Oリング     | O-RING        | 2          |                      |
| 24             | 3931-12086-0      | カラー      | COLLAR        | 4          |                      |
| 25             | 1402-32014-0      | ピン       | PIN           | 2          |                      |
| 26             | 3951-02023-0      | プレート     | PLATE         | 2          |                      |
| 27             | 2100-10025-1      | ボルト      | BOLT          | 4          |                      |
| 28             | 2170-10020-0      | ワッシャ     | WASHER        | 4          |                      |
| 29             | 2472-01001-0      | グリースニップル | GREASE NIPPLE | 1          |                      |
| 30             | 2472-01003-0      | グリースニップル | GREASE NIPPLE | 1          |                      |
| 31             | 4703-14000-0      | キャップ     | CAP           | 2          |                      |
| 32             | 4216-49000-0      | シリンダ     | CYLINDER      | 1          |                      |
| 33             | 3260-26025-0      | アダプタ     | ADAPTER       | 1          | INC. 34              |
| 34             | 2630-02018-0      | Oリング     | O-RING        | 1          |                      |
| 35             | 2100-08012-1      | ボルト      | BOLT          | 2          |                      |
| 36             | 2170-08016-0      | ワッシャ     | WASHER        | 2          |                      |
| 37             | 2898-00107-0      | バンド      | BAND          | 4          |                      |
| 38             | 1452-36028-0      | フェルト     | FELT          | 2          |                      |

| 記号<br>Key No. | 部品番号<br>Parts No. | 部品名称 | Parts Name | 数量<br>Q'ty | 備考<br>Remarks |
|---------------|-------------------|------|------------|------------|---------------|
| 39            | 1406-32002-0      | クランプ | CLAMP      | 1          |               |
| 40            | 1406-32003-0      | クランプ | CLAMP      | 1          |               |
| 41            | 2100-10025-1      | ボルト  | BOLT       | 2          |               |
| 42            | 2170-10020-0      | ワッシャ | WASHER     | 2          |               |

—MEMO—

操 向 装 置 (ハ ン ド ル)  
STEERING SYSTEM (WHEEL)

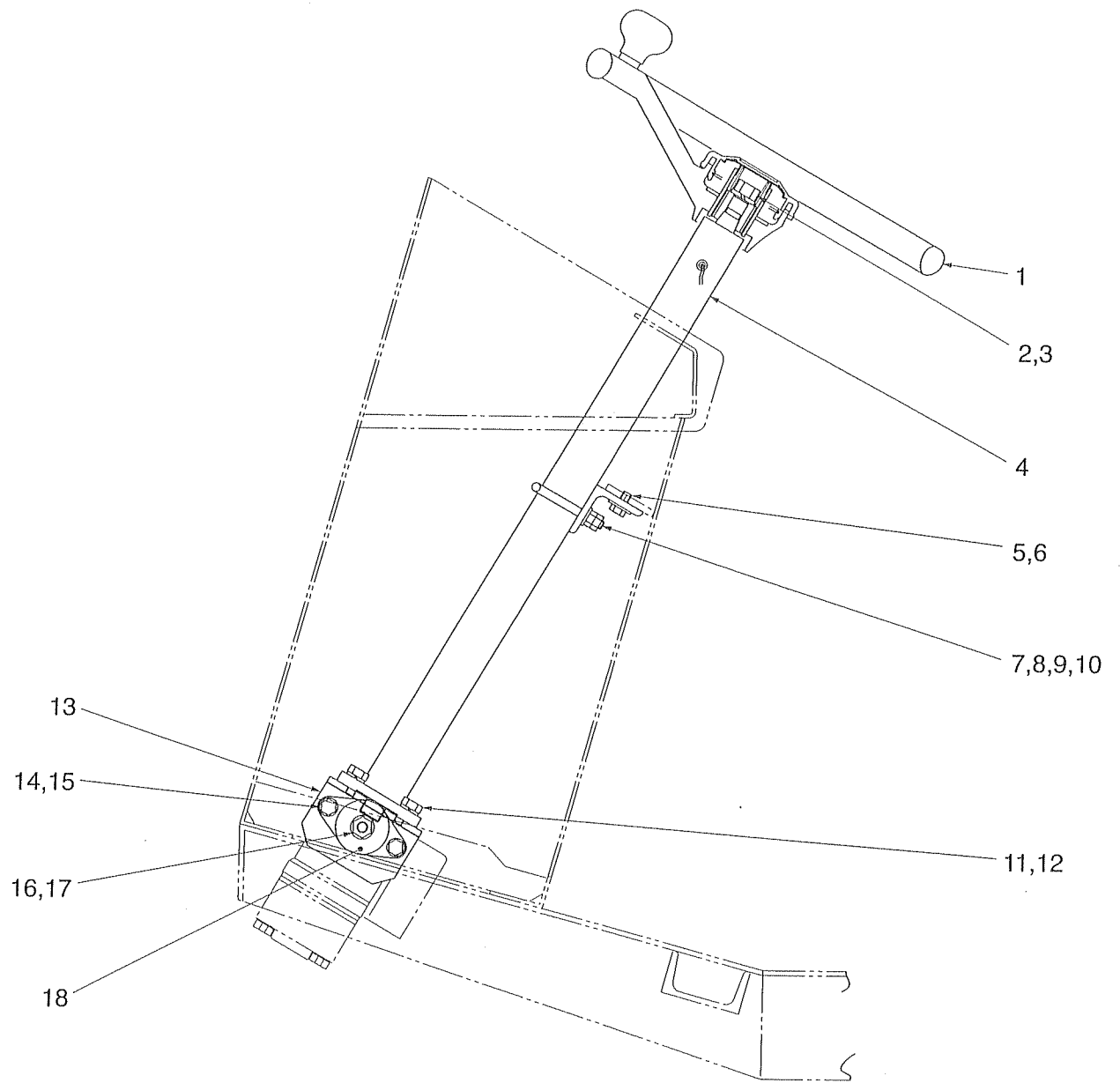

## 操 向 装 置 (ハンドル) STEERING SYSTEM (WHEEL)

| 記 号<br>Key No. | 部品番号<br>Parts No. | 部 品 名 称    | Parts Name      | 数量<br>Q'ty | 備 考<br>Remarks |
|----------------|-------------------|------------|-----------------|------------|----------------|
| 1              | 4413-88000-1      | ステアリングホイール | STEERING WHEEL  | 1          |                |
| 2              | 2121-14110-0      | ナット        | NUT             | 1          |                |
| 3              | 2171-14035-0      | スプリングワッシャ  | SPRING WASHER   | 1          |                |
| 4              | 4416-90000-0      | コラムシャフト    | COLUMN SHAFT    | 1          | INC. 2, 3      |
| 5              | 2100-08016-1      | ボルト        | BOLT            | 2          |                |
| 6              | 2170-08020-1      | ワッシャ       | WASHER          | 2          |                |
| 7              | 3417-06022-0      | Uボルト       | U-BOLT          | 1          |                |
| 8              | 2120-08065-0      | ナット        | NUT             | 4          |                |
| 9              | 2170-08023-2      | ワッシャ       | WASHER          | 2          |                |
| 10             | 1402-32002-0      | ブラケット      | BRACKET         | 1          |                |
| 11             | 2100-10030-1      | ボルト        | BOLT            | 4          |                |
| 12             | 2171-10025-0      | スプリングワッシャ  | SPRING WASHER   | 4          |                |
| 13             | 1402-32005-0      | ブラケット      | BRACKET         | 1          |                |
| 14             | 2100-08012-1      | ボルト        | BOLT            | 4          |                |
| 15             | 2170-08016-0      | ワッシャ       | WASHER          | 4          |                |
| 16             | 2120-10080-0      | ナット        | NUT             | 2          |                |
| 17             | 2170-10032-2      | ワッシャ       | WASHER          | 2          |                |
| 18             | 2460-01042-0      | ボウシンゴム     | RUBBER ISOLATOR | 2          |                |

# 油圧装置 (ポンプ取付) HYDRAULIC SYSTEM (PUMP MOUNTING)

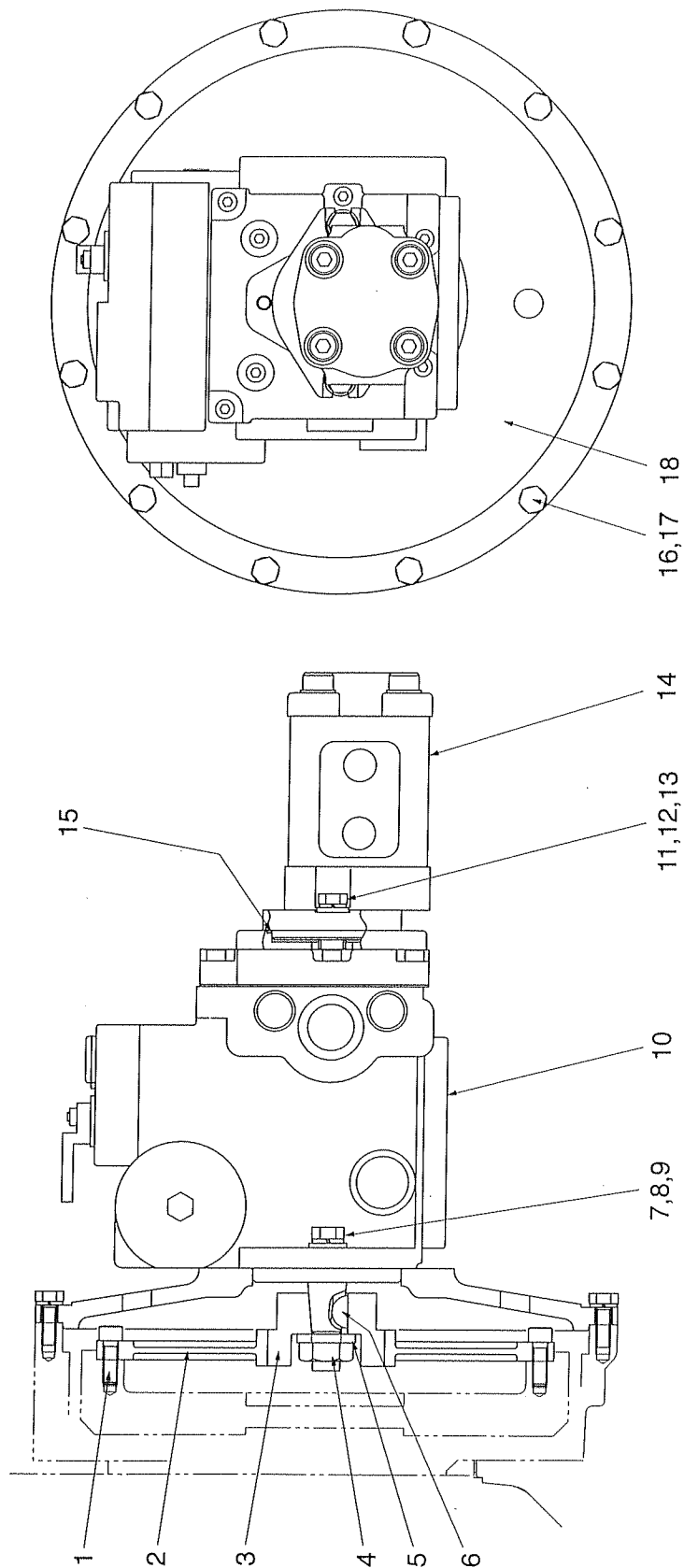

## 油 圧 装 置 (ポンプ取付) HYDRAULIC SYSTEM (PUMP MOUNTING)

| 記 号<br>Key No. | 部品番号<br>Parts No. | 部 品 名 称     | Parts Name    | 数量<br>Q'ty | 備 考<br>Remarks |
|----------------|-------------------|-------------|---------------|------------|----------------|
| 1              | 2107-10030-3      | ロックアナツキ ボルト | BOLT          | 8          |                |
| 2              | 4418-91000-0      | フランジ        | FLANGE        | 1          |                |
| 3              | 4418-90000-0      | ハブ          | HUB           | 1          |                |
| 4              | 3120-11014-0      | ナット         | NUT           | 1          |                |
| 5              | 2170-20060-2      | ワッシャ        | WASHER        | 1          |                |
| 6              | 4216-79001-0      | キー          | SUNK KEY      | 1          |                |
| 7              | 2100-12040-1      | ボルト         | BOLT          | 2          |                |
| 8              | 2171-12030-0      | スプリングワッシャ   | SPRING WASHER | 2          |                |
| 9              | 2170-12032-2      | ワッシャ        | WASHER        | 2          |                |
| 10             | 4216-79000-0      | ポンプ         | PUMP          | 1          | INC. 4, 6      |
| 11             | 3100-31007-0      | ボルト         | BOLT          | 2          |                |
| 12             | 2171-10025-0      | スプリングワッシャ   | SPRING WASHER | 2          |                |
| 13             | 2170-10032-2      | ワッシャ        | WASHER        | 2          |                |
| 14             | 4216-80000-0      | ポンプ         | PUMP          | 1          |                |
| 15             | 4215-14001-0      | Oリング        | O-RING        | 1          |                |
| 16             | 2100-10030-1      | ボルト         | BOLT          | 12         |                |
| 17             | 2171-10025-0      | スプリングワッシャ   | SPRING WASHER | 12         |                |
| 18             | 1406-36014-0      | カバー         | COVER         | 1          |                |

# 油 圧 装 置 ( フ ロ ン ト ド ラ イ ブ )

## HYDRAULIC SYSTEM (FRONT DRIVE)

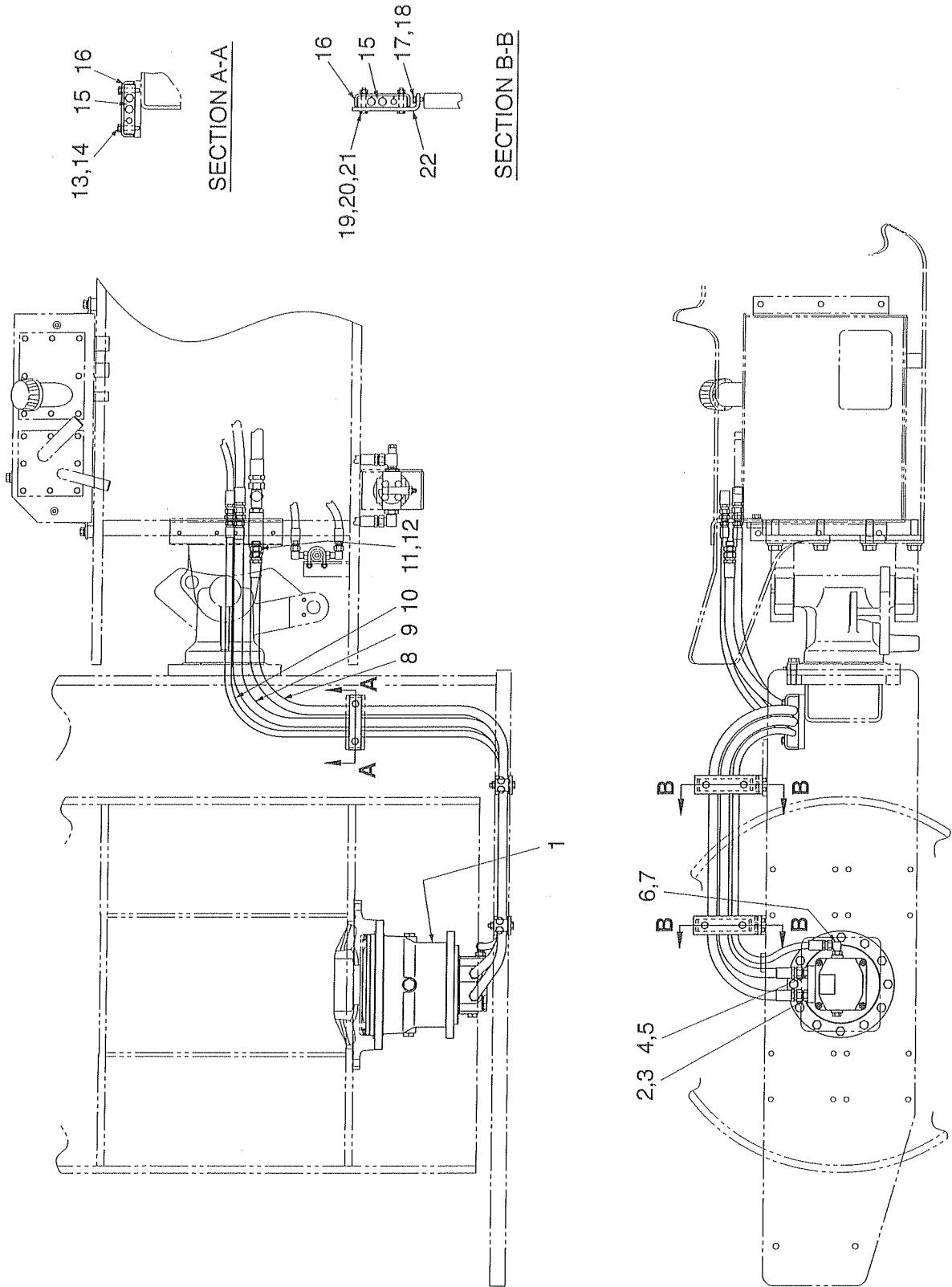



## 油 圧 装 置 (フロントドライブ) HYDRAULIC SYSTEM (FRONT DRIVE)

| 記 号<br>Key No. | 部品番号<br>Parts No. | 部 品 名 称 | Parts Name | 数量<br>Q'ty | 備 考<br>Remarks       |
|----------------|-------------------|---------|------------|------------|----------------------|
| 1              | 4209-19000-0      | モータ     | MOTOR      | 1          |                      |
| 2              | 2265-22004-0      | アダプタ    | ADAPTER    | 1          | INC. 3               |
| 3              | 2632-00010-0      | Oリング    | O-RING     | 1          |                      |
| 4              | 2265-22004-0      | アダプタ    | ADAPTER    | 1          | INC. 5               |
| 5              | 2632-00010-0      | Oリング    | O-RING     | 1          |                      |
| 6              | 2265-19003-1      | アダプタ    | ADAPTER    | 1          | INC. 7               |
| 7              | 2632-00008-0      | Oリング    | O-RING     | 1          |                      |
| 8              | 2301-12208-7      | ホース     | HOSE       | 1          | 1/2, L=2080, 27.5MPa |
| 9              | 4216-86000-0      | ホース     | HOSE       | 1          | 1/2, L=2120, 27.5MPa |
| 10             | 4216-87000-0      | ホース     | HOSE       | 1          | 3/8, L=2030, 7.0MPa  |
| 11             | 2265-04004-2      | アダプタ    | ADAPTER    | 1          | INC. 12              |
| 12             | 2630-02018-0      | Oリング    | O-RING     | 1          |                      |
| 13             | 2100-10050-1      | ボルト     | BOLT       | 2          |                      |
| 14             | 2170-10020-0      | ワッシャ    | WASHER     | 2          |                      |
| 15             | 1406-36019-0      | クランプ    | CLAMP      | 3          |                      |
| 16             | 3934-12065-0      | クランプ    | CLAMP      | 3          |                      |
| 17             | 2100-10020-1      | ボルト     | BOLT       | 4          |                      |
| 18             | 2170-10020-0      | ワッシャ    | WASHER     | 4          |                      |
| 19             | 2100-10060-1      | ボルト     | BOLT       | 4          |                      |
| 20             | 2170-10020-0      | ワッシャ    | WASHER     | 4          |                      |
| 21             | 3120-01073-0      | ナット     | NUT        | 4          |                      |
| 22             | 1406-36016-0      | ブラケット   | BRACKET    | 2          |                      |

# 油 圧 装 置 (フロントドライブ) HYDRAULIC SYSTEM (FRONT DRIVE)

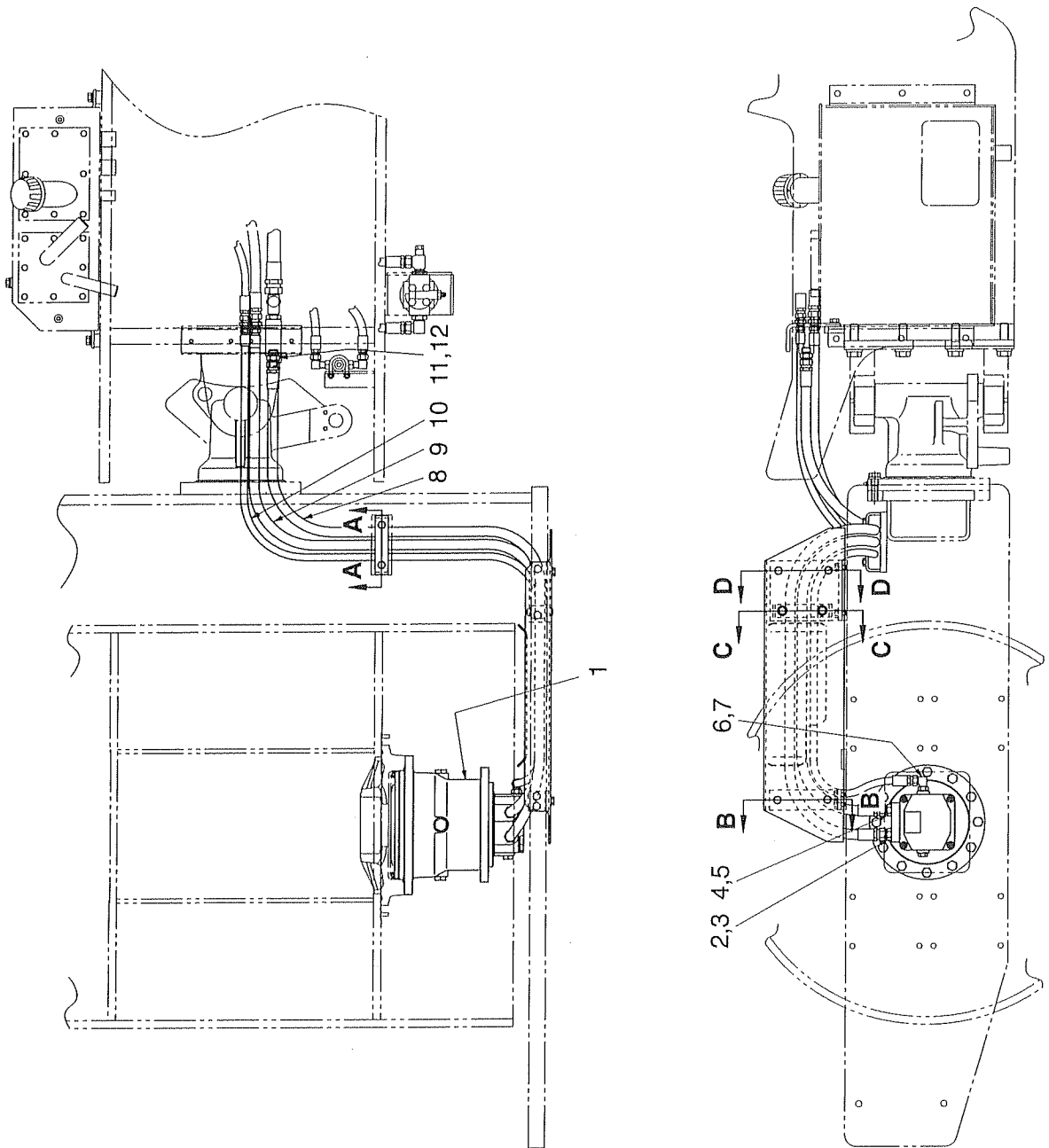
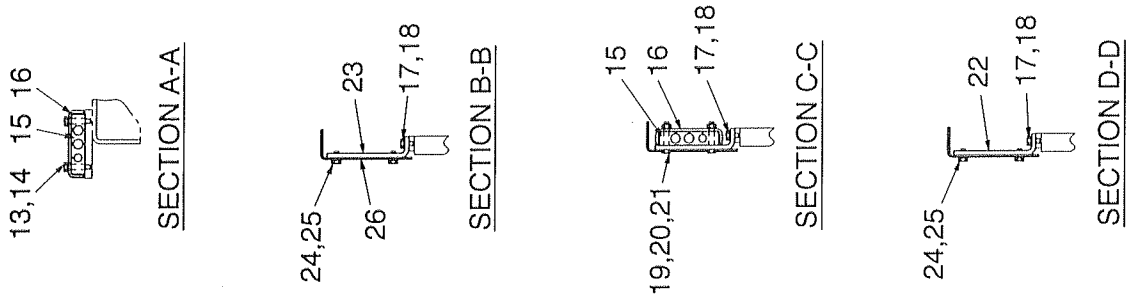

## 油 圧 装 置 (フロントドライブ) HYDRAULIC SYSTEM (FRONT DRIVE)

| 記 号<br>Key No. | 部品番号<br>Parts No. | 部 品 名 称 | Parts Name | 数量<br>Q'ty | 備 考<br>Remarks       |
|----------------|-------------------|---------|------------|------------|----------------------|
| 1              | 4209-19000-0      | モータ     | MOTOR      | 1          |                      |
| 2              | 2265-22004-0      | アダプタ    | ADAPTER    | 1          | INC. 3               |
| 3              | 2632-00010-0      | Oリング    | O-RING     | 1          |                      |
| 4              | 2265-22004-0      | アダプタ    | ADAPTER    | 1          | INC. 5               |
| 5              | 2632-00010-0      | Oリング    | O-RING     | 1          |                      |
| 6              | 2265-19003-1      | アダプタ    | ADAPTER    | 1          | INC. 7               |
| 7              | 2632-00008-0      | Oリング    | O-RING     | 1          |                      |
| 8              | 2301-12208-7      | ホース     | HOSE       | 1          | 1/2, L=2080, 27.5MPa |
| 9              | 4216-86000-0      | ホース     | HOSE       | 1          | 1/2, L=2120, 27.5MPa |
| 10             | 4216-87000-0      | ホース     | HOSE       | 1          | 3/8, L=2030, 27.5MPa |
| 11             | 2265-04004-2      | アダプタ    | ADAPTER    | 1          | INC. 12              |
| 12             | 2630-02018-0      | Oリング    | O-RING     | 1          |                      |
| 13             | 2100-10050-1      | ボルト     | BOLT       | 2          |                      |
| 14             | 2170-10020-0      | ワッシャ    | WASHER     | 2          |                      |
| 15             | 1406-36019-0      | クランプ    | CLAMP      | 2          |                      |
| 16             | 3934-12065-0      | クランプ    | CLAMP      | 2          |                      |
| 17             | 2100-10020-1      | ボルト     | BOLT       | 4          |                      |
| 18             | 2170-10020-0      | ワッシャ    | WASHER     | 4          |                      |
| 19             | 2100-10060-1      | ボルト     | BOLT       | 2          |                      |
| 20             | 2170-10020-0      | ワッシャ    | WASHER     | 2          |                      |
| 21             | 3120-01073-0      | ナット     | NUT        | 2          |                      |
| 22             | 1406-36502-0      | ブラケット   | BRACKET    | 1          |                      |
| 23             | 1406-36501-0      | ブラケット   | BRACKET    | 1          |                      |
| 24             | 2100-10020-1      | ボルト     | BOLT       | 4          |                      |
| 25             | 2170-10020-0      | ワッシャ    | WASHER     | 4          |                      |
| 26             | 1406-36503-0      | プロテクタ   | PROTECTOR  | 1          |                      |

# 油 圧 装 置 (リヤドライブ1) HYDRAULIC SYSTEM (REAR DRIVE 1)

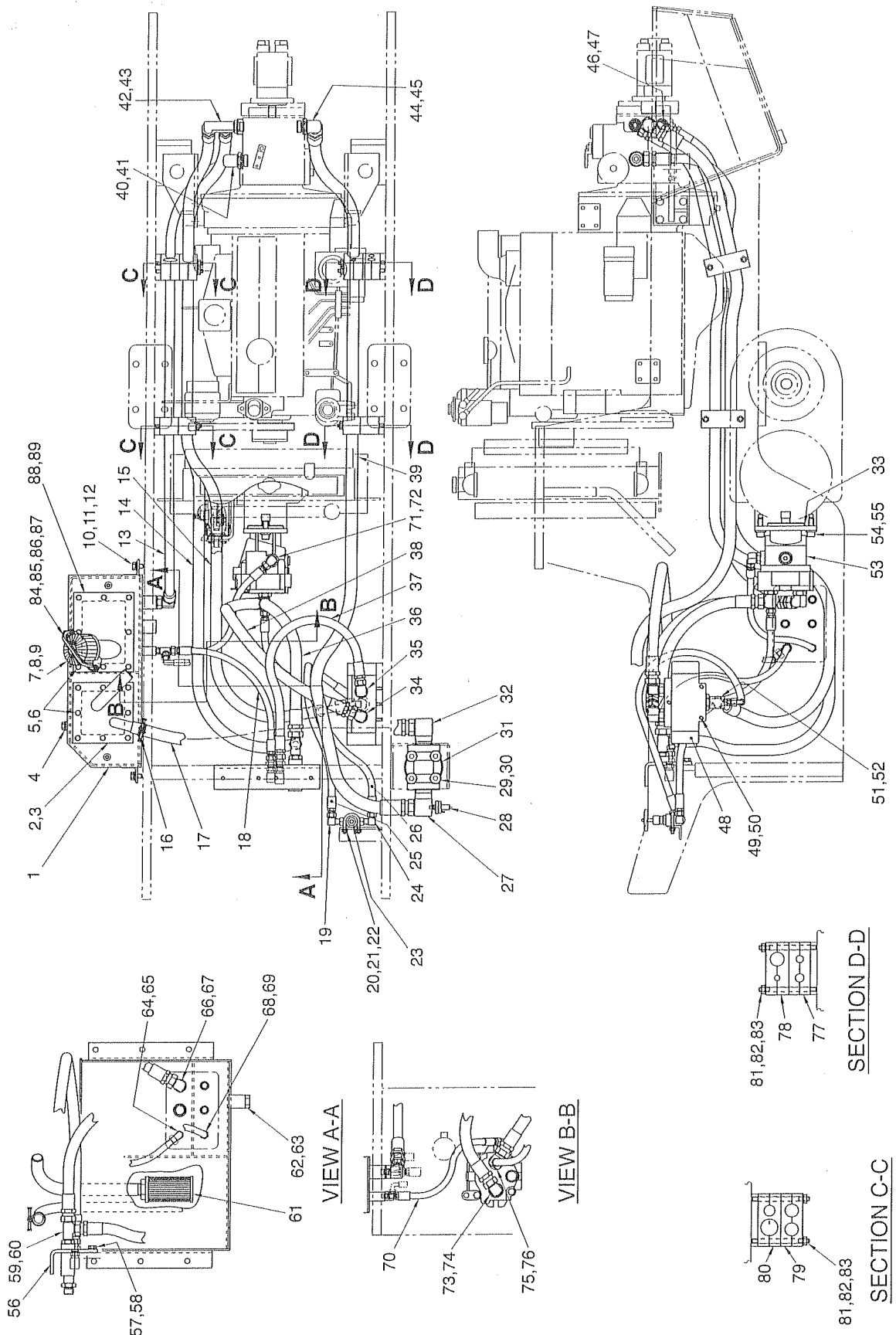

# 油 圧 装 置 (リヤドライブ1)

## HYDRAULIC SYSTEM (REAR DRIVE 1)

| 記 号<br>Key No. | 部品番号<br>Parts No. | 部 品 名 称     | Parts Name        | 数量<br>Q'ty | 備 考<br>Remarks       |
|----------------|-------------------|-------------|-------------------|------------|----------------------|
| 1              | 1406-36011-0      | タンク         | TANK              | 1          |                      |
| 2              | 1406-36012-0      | カバー         | COVER             | 1          |                      |
| 3              | 1406-36013-0      | パッキン        | PACKING           | 1          |                      |
| 4              | 0788-36003-0      | レベルゲージASS'Y | LEVEL GAUGE ASS'Y | 1          |                      |
| 5              | 3100-00065-0      | ボルト         | BOLT              | 16         |                      |
| 6              | 2170-08016-0      | ワッシャ        | WASHER            | 16         |                      |
| 7              | 4204-54000-0      | フィラー        | FILLER            | 1          |                      |
| 8              | 2100-06016-1      | ボルト         | BOLT              | 4          |                      |
| 9              | 2171-06015-0      | スプリングワッシャ   | SPRING WASHER     | 4          |                      |
| 10             | 2100-12025-1      | ボルト         | BOLT              | 6          |                      |
| 11             | 2170-12025-0      | ワッシャ        | WASHER            | 6          |                      |
| 12             | 2171-12030-0      | スプリングワッシャ   | SPRING WASHER     | 6          |                      |
| 13             | 2701-14155-1      | ホース         | HOSE              | 1          | 3/4, L=1550, 3.5MPa  |
| 14             | 2301-14231-7      | ホース         | HOSE              | 1          | 3/4, L=2310, 27.5MPa |
| 15             | 2301-24245-7      | ホース         | HOSE              | 1          | 3/4, L=2450, 27.5MPa |
| 16             | 2291-00036-0      | ホースバンド      | HOSE CLAMP        | 2          |                      |
| 17             | 2700-15079-1      | ホース         | HOSE              | 1          | 1, L=790, 3.5MPa     |
| 18             | 2701-11076-2      | ホース         | HOSE              | 1          | 3/8, L=760, 7.0MPa   |
| 19             | 2261-03003-2      | アダプタ        | ADAPTER           | 1          |                      |
| 20             | 3417-04006-1      | Uボルト        | U-BOLT            | 1          |                      |
| 21             | 2170-08016-0      | ワッシャ        | WASHER            | 2          |                      |
| 22             | 2120-08065-0      | ナット         | NUT               | 2          |                      |
| 23             | 3380-01019-0      | バルブ         | VALVE             | 1          |                      |
| 24             | 2261-03003-2      | アダプタ        | ADAPTER           | 1          |                      |
| 25             | 1406-36024-0      | ホース         | HOSE              | 1          | 3/8, L=420, 27.5MPa  |
| 26             | 1406-36023-1      | ホース         | HOSE              | 1          | 3/8, L=800, 27.5MPa  |
| 27             | 3260-33140-0      | アダプタ        | ADAPTER           | 1          |                      |
| 28             | 4906-69000-0      | バキュームスイッチ   | VACUUM SWITCH     | 1          |                      |
| 29             | 2100-12020-1      | ボルト         | BOLT              | 4          |                      |
| 30             | 2170-12025-0      | ワッシャ        | WASHER            | 4          |                      |
| 31             | 4209-28000-0      | フィルタ        | FILTER            | 1          |                      |
| 32             | 3260-33141-0      | アダプタ        | ADAPTER           | 1          |                      |
| 33             | 2630-05100-1      | Oリング        | O-RING            | 1          |                      |
| 34             | 2265-06006-3      | アダプタ        | ADAPTER           | 1          |                      |
| 35             | 3260-32022-0      | アダプタ        | ADAPTER           | 1          |                      |
| 36             | 2301-14061-7      | ホース         | HOSE              | 1          | 3/4, L=610, 27.5MPa  |
| 37             | 2301-12071-7      | ホース         | HOSE              | 1          | 1/2, L=710, 27.5MPa  |
| 38             | 2301-14080-7      | ホース         | HOSE              | 1          | 3/4, L=800, 27.5MPa  |

| 記号<br>Key No. | 部品番号<br>Parts No. | 部品名称         | Parts Name            | 数量<br>Q'ty | 備考<br>Remarks      |
|---------------|-------------------|--------------|-----------------------|------------|--------------------|
| 39            | 2701-15244-1      | ホース          | HOSE                  | 1          | 1, L=2440, 3.5MPa  |
| 40            | 3260-65047-0      | アダプタ         | ADAPTER               | 1          | INC. 41            |
| 41            | 2632-00016-0      | Oリング         | O-RING                | 1          |                    |
| 42            | 3260-37137-0      | アダプタ         | ADAPTER               | 1          | INC. 43            |
| 43            | 2632-00012-0      | Oリング         | O-RING                | 1          |                    |
| 44            | 2265-33010-1      | アダプタ         | ADAPTER               | 1          | INC. 45            |
| 45            | 2632-00016-0      | Oリング         | O-RING                | 1          |                    |
| 46            | 2265-27006-1      | アダプタ         | ADAPTER               | 1          | INC. 47            |
| 47            | 2632-00012-0      | Oリング         | O-RING                | 1          |                    |
| 48            | 4216-74000-0      | バルブ          | VALVE                 | 1          |                    |
| 49            | 2107-08060-3      | ボルト          | BOLT                  | 3          |                    |
| 50            | 2172-08012-1      | コニカルワッシャ     | CONICAL SPRING WASHER | 3          |                    |
| 51            | 3260-32136-0      | アダプタ         | ADAPTER               | 1          | INC. 52            |
| 52            | 2630-02029-0      | Oリング         | O-RING                | 1          |                    |
| 53            | 4217-45000-0      | モータ          | MOTOR                 | 1          |                    |
| 54            | 2107-14040-3      | ロッククアナツキ ボルト | BOLT                  | 2          |                    |
| 55            | 2170-14045-2      | ワッシャ         | WASHER                | 2          |                    |
| 56            | 1406-36007-0      | ブラケット        | BRACKET               | 1          |                    |
| 57            | 2100-12025-1      | ボルト          | BOLT                  | 3          |                    |
| 58            | 2170-12025-0      | ワッシャ         | WASHER                | 3          |                    |
| 59            | 3260-31123-0      | アダプタ         | ADAPTER               | 1          | INC. 60            |
| 60            | 2630-02024-0      | Oリング         | O-RING                | 1          |                    |
| 61            | 4207-79000-0      | フィルタ         | FILTER                | 1          |                    |
| 62            | 2215-06001-2      | プラグ          | PLUG                  | 1          | INC. 63            |
| 63            | 2630-02024-0      | Oリング         | O-RING                | 1          |                    |
| 64            | 3260-31034-0      | ティ           | TEE                   | 1          | INC. 65            |
| 65            | 2630-02014-0      | Oリング         | O-RING                | 1          |                    |
| 66            | 2265-06006-3      | アダプタ         | ADAPTER               | 1          | INC. 67            |
| 67            | 2630-02024-0      | Oリング         | O-RING                | 1          |                    |
| 68            | 2265-03003-2      | アダプタ         | ADAPTER               | 1          | INC. 69            |
| 69            | 2630-02014-0      | Oリング         | O-RING                | 1          |                    |
| 70            | 2633-31050-2      | ホース          | HOSE                  | 1          | 3/8, L=500, 7.0MPa |
| 71            | 3260-63060-0      | アダプタ         | ADAPTER               | 1          | INC. 72            |
| 72            | 2632-00010-0      | Oリング         | O-RING                | 1          |                    |
| 73            | 2265-27006-1      | アダプタ         | ADAPTER               | 1          | INC. 74            |
| 74            | 2632-00012-0      | Oリング         | O-RING                | 1          |                    |
| 75            | 3260-37148-0      | アダプタ         | ADAPTER               | 1          | INC. 76            |
| 76            | 2632-00012-0      | Oリング         | O-RING                | 1          |                    |

| 記号<br>Key No. | 部品番号<br>Parts No. | 部品名称    | Parts Name | 数量<br>Q'ty | 備考<br>Remarks |
|---------------|-------------------|---------|------------|------------|---------------|
| 77            | 1406-36004-0      | クランプ    | CLAMP      | 4          |               |
| 78            | 1406-36003-0      | クランプ    | CLAMP      | 4          |               |
| 79            | 1406-36002-0      | クランプ    | CLAMP      | 4          |               |
| 80            | 1406-36001-0      | クランプ    | CLAMP      | 4          |               |
| 81            | 1406-36015-0      | スタッドボルト | STUD BOLT  | 8          |               |
| 82            | 3120-01073-0      | ナット     | NUT        | 8          |               |
| 83            | 2170-10020-0      | ワッシャ    | WASHER     | 8          |               |
| 84            | 1402-61176-0      | アーム     | ARM        | 1          |               |
| 85            | 2156-12030-0      | ピン      | PIN        | 1          |               |
| 86            | 2170-12025-0      | ワッシャ    | WASHER     | 1          |               |
| 87            | 2157-30020-0      | ワリピン    | SPLIT PIN  | 1          |               |
| 88            | 1406-36020-0      | カバー     | COVER      | 1          |               |
| 89            | 1406-36021-0      | パッキン    | PACKING    | 1          |               |

# 油圧装置 (リヤドライブ2) HYDRAULIC SYSTEM (REAR DRIVE 2)

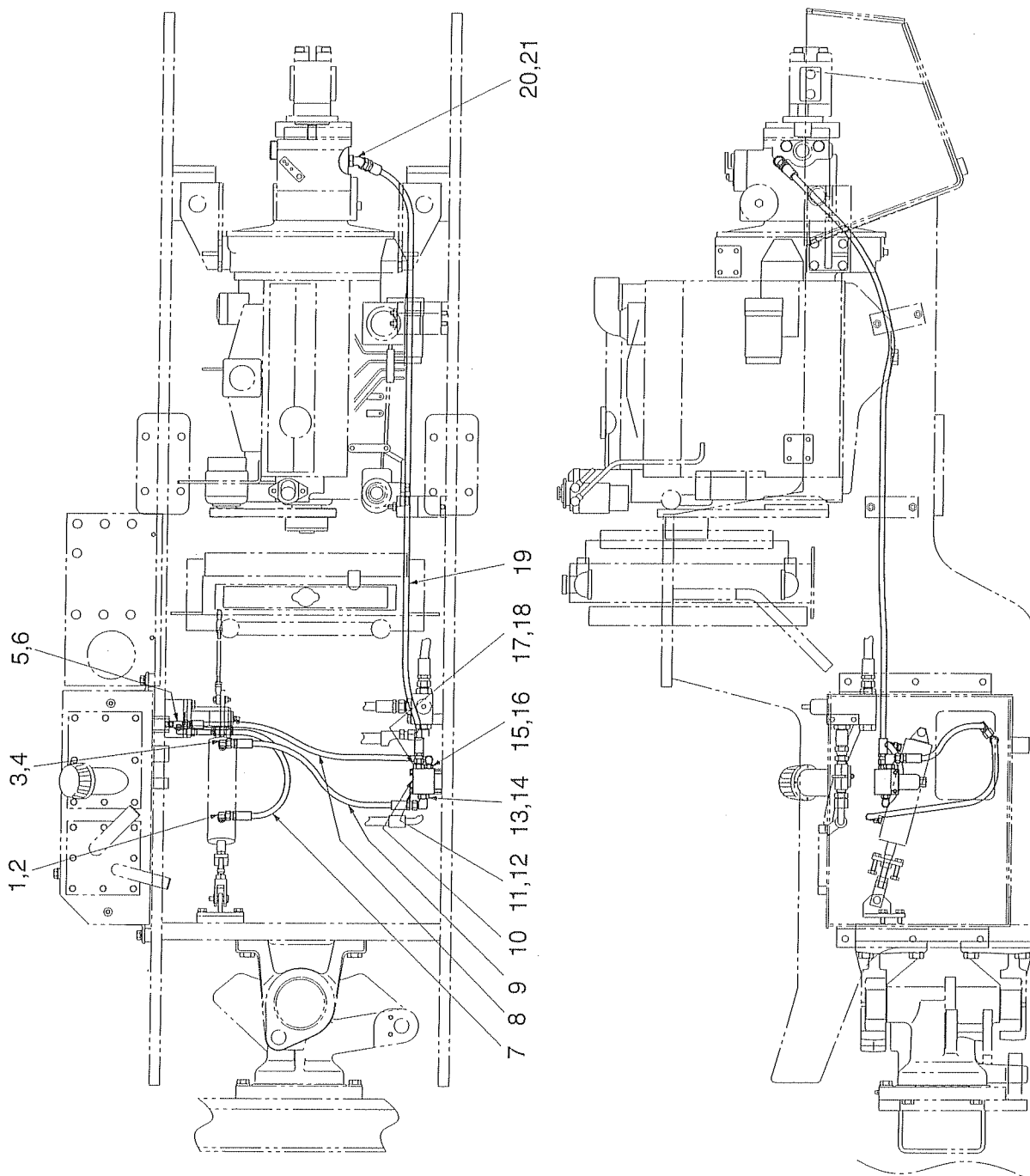



## 油 圧 装 置 (リヤドライブ2) HYDRAULIC SYSTEM (REAR DRIVE 2)

| 記 号<br>Key No. | 部品番号<br>Parts No. | 部 品 名 称 | Parts Name | 数量<br>Q'ty | 備 考<br>Remarks      |
|----------------|-------------------|---------|------------|------------|---------------------|
| 1              | 2265-02002-3      | アダプタ    | ADAPTER    | 1          | INC. 2              |
| 2              | 2630-02011-0      | Oリング    | O-RING     | 1          |                     |
| 3              | 2265-02002-3      | アダプタ    | ADAPTER    | 1          | INC. 4              |
| 4              | 2630-02011-0      | Oリング    | O-RING     | 1          |                     |
| 5              | 3260-30035-0      | ティ      | TEE        | 1          | INC. 6              |
| 6              | 2630-02011-0      | Oリング    | O-RING     | 1          |                     |
| 7              | 2701-30048-2      | ホース     | HOSE       | 1          | 1/4, L=480, 7.0MPa  |
| 8              | 2701-10067-2      | ホース     | HOSE       | 1          | 1/4, L=670, 7.0MPa  |
| 9              | 2701-10055-2      | ホース     | HOSE       | 1          | 1/4, L=550, 7.0MPa  |
| 10             | 4216-62000-0      | バルブ     | VALVE      | 1          |                     |
| 11             | 2100-08070-1      | ボルト     | BOLT       | 2          |                     |
| 12             | 2170-08016-0      | ワッシャ    | WASHER     | 2          |                     |
| 13             | 2265-02002-3      | アダプタ    | ADAPTER    | 1          | INC. 14             |
| 14             | 2630-02011-0      | Oリング    | O-RING     | 1          |                     |
| 15             | 2265-02002-3      | アダプタ    | ADAPTER    | 1          | INC. 16             |
| 16             | 2630-02011-0      | Oリング    | O-RING     | 1          |                     |
| 17             | 2265-02002-2      | アダプタ    | ADAPTER    | 1          | INC. 18             |
| 18             | 2630-02011-0      | Oリング    | O-RING     | 1          |                     |
| 19             | 2701-10163-2      | ホース     | HOSE       | 1          | 1/4, L=1630, 7.0MPa |
| 20             | 3260-35139-0      | アダプタ    | ADAPTER    | 1          | INC. 21             |
| 21             | 2632-00008-0      | Oリング    | O-RING     | 1          |                     |

# 油 压 装 置 (振 動) HYDRAULIC SYSTEM (VIBRATING)

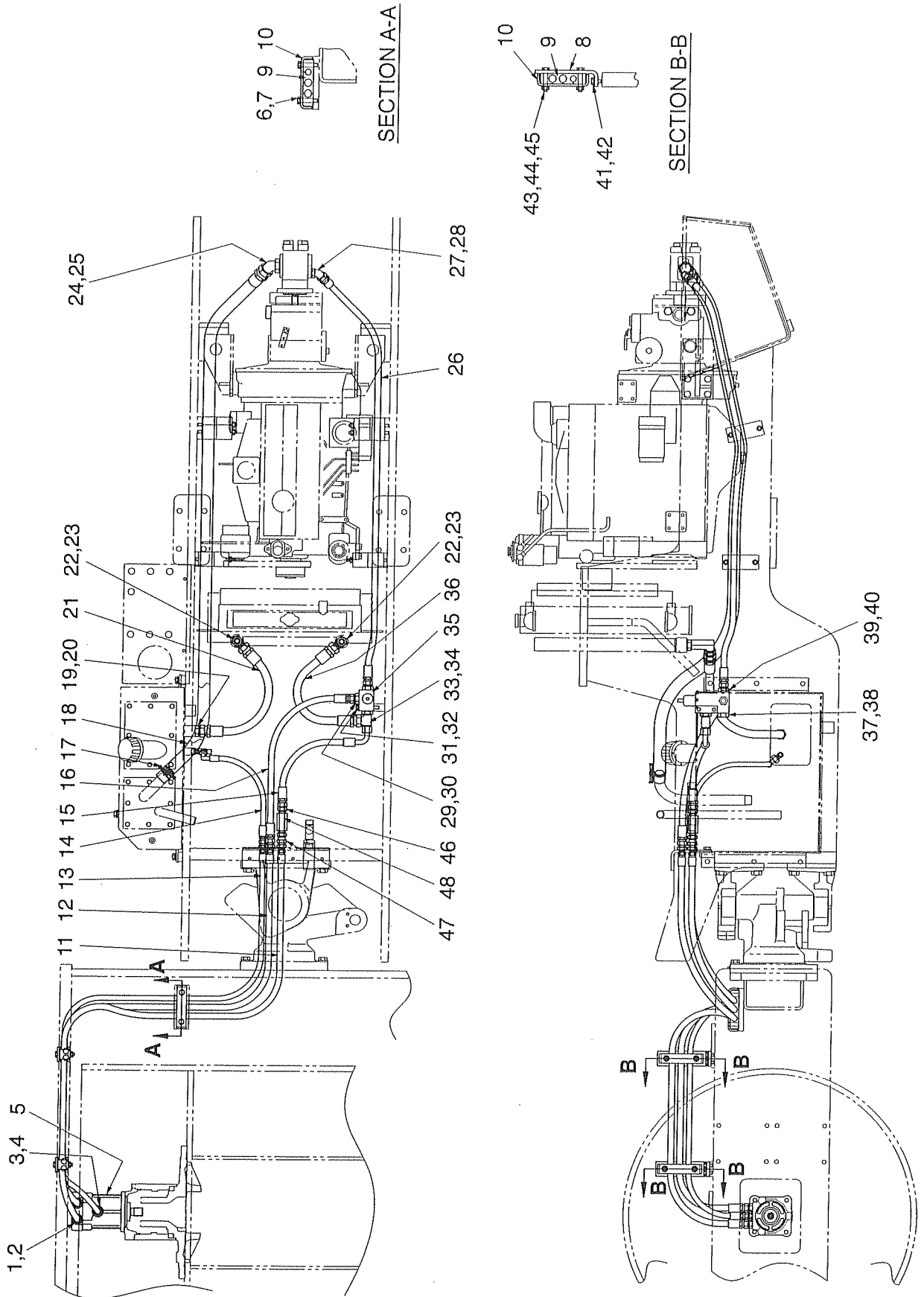

## 油 圧 装 置 (振 動)

### HYDRAULIC SYSTEM (VIBRATING)

| 記 号<br>Key No. | 部品番号<br>Parts No. | 部 品 名 称 | Parts Name | 数量<br>Q'ty | 備 考<br>Remarks        |
|----------------|-------------------|---------|------------|------------|-----------------------|
| 1              | 2265-04004-2      | アダプタ    | ADAPTER    | 2          | INC. 2                |
| 2              | 2630-02018-0      | Oリング    | O-RING     | 2          |                       |
| 3              | 3260-26025-0      | アダプタ    | ADAPTER    | 1          | INC. 4                |
| 4              | 2630-02018-0      | Oリング    | O-RING     | 1          |                       |
| 5              | 4212-09000-0      | モータ     | MOTOR      | 1          |                       |
| 6              | 2100-10050-1      | ボルト     | BOLT       | 2          |                       |
| 7              | 2170-10020-0      | ワッシャ    | WASHER     | 2          |                       |
| 8              | 1406-36016-0      | ブラケット   | BRACKET    | 2          |                       |
| 9              | 1406-36019-0      | クランプ    | CLAMP      | 3          |                       |
| 10             | 3934-12065-0      | クランプ    | CLAMP      | 3          |                       |
| 11             | 4216-85000-0      | ホース     | HOSE       | 1          | 1/2, L=2240, 17.0MPa  |
| 12             | 4216-89000-0      | ホース     | HOSE       | 1          | 1/2, L=2180, 17.0MPa  |
| 13             | 4216-88000-0      | ホース     | HOSE       | 1          | 3/8, L=2070, 7.0MPa   |
| 14             | 2701-31066-2      | ホース     | HOSE       | 1          | 3/8, L=660, 7.0MPa    |
| 15             | 2701-32080-5      | ホース     | HOSE       | 1          | 1/2, L=800, 17.0MPa   |
| 16             | 2701-12067-5      | ホース     | HOSE       | 1          | 1/2, L=670, 17.0MPa   |
| 17             | 3291-12013-0      | クランプ    | CLAMP      | 2          |                       |
| 18             | 2300-16197-1      | ホース     | HOSE       | 1          | 1 1/4, L=1970, 3.5MPa |
| 19             | 2265-06006-2      | アダプタ    | ADAPTER    | 1          | INC. 20               |
| 20             | 2630-02024-0      | Oリング    | O-RING     | 1          |                       |
| 21             | 2301-14074-1      | ホース     | HOSE       | 1          | 3/4, L=740, 3.5MPa    |
| 22             | 3260-32065-0      | アダプタ    | ADAPTER    | 2          | INC. 23               |
| 23             | 2630-02029-0      | Oリング    | O-RING     | 2          |                       |
| 24             | 3260-32130-0      | アダプタ    | ADAPTER    | 1          | INC. 25               |
| 25             | 2630-02029-0      | Oリング    | O-RING     | 1          |                       |
| 26             | 2701-12151-5      | ホース     | HOSE       | 1          | 1/2, L=1510, 17.0MPa  |
| 27             | 2265-04004-6      | アダプタ    | ADAPTER    | 1          | INC. 28               |
| 28             | 2630-02018-0      | Oリング    | O-RING     | 1          |                       |
| 29             | 3260-22006-0      | アダプタ    | ADAPTER    | 1          | INC. 30               |
| 30             | 2630-02024-0      | Oリング    | O-RING     | 1          |                       |
| 31             | 2100-10070-1      | ボルト     | BOLT       | 2          |                       |
| 32             | 2170-10020-0      | ワッシャ    | WASHER     | 2          |                       |
| 33             | 3260-32110-0      | アダプタ    | ADAPTER    | 1          | INC. 34               |
| 34             | 2630-02024-0      | Oリング    | O-RING     | 1          |                       |
| 35             | 4211-48000-1      | バルブ     | VALVE      | 1          |                       |
| 36             | 2701-14060-1      | ホース     | HOSE       | 1          | 3/4, L=600, 3.5MPa    |
| 37             | 2215-06001-2      | プラグ     | PLUG       | 1          | INC. 38               |
| 38             | 2630-02024-0      | Oリング    | O-RING     | 1          |                       |

| 記号<br>Key No. | 部品番号<br>Parts No. | 部品名称 | Parts Name | 数量<br>Q'ty | 備考<br>Remarks |
|---------------|-------------------|------|------------|------------|---------------|
| 39            | 3260-22006-0      | アダプタ | ADAPTER    | 1          | INC. 40       |
| 40            | 2630-02024-0      | Oリング | O-RING     | 1          |               |
| 41            | 2100-10020-1      | ボルト  | BOLT       | 4          |               |
| 42            | 2170-10020-0      | ワッシャ | WASHER     | 4          |               |
| 43            | 2100-10060-1      | ボルト  | BOLT       | 4          |               |
| 44            | 2170-10020-0      | ワッシャ | WASHER     | 4          |               |
| 45            | 3120-01073-0      | ナット  | NUT        | 4          |               |
| 46            | 2260-04004-0      | アダプタ | ADAPTER    | 1          |               |
| 47            | 2260-04004-4      | アダプタ | ADAPTER    | 1          |               |
| 48            | 4208-94000-1      | バルブ  | VALVE      | 1          |               |

—MEMO—

# 油 压 装 置 (振 動)

## HYDRAULIC SYSTEM (VIBRATING)

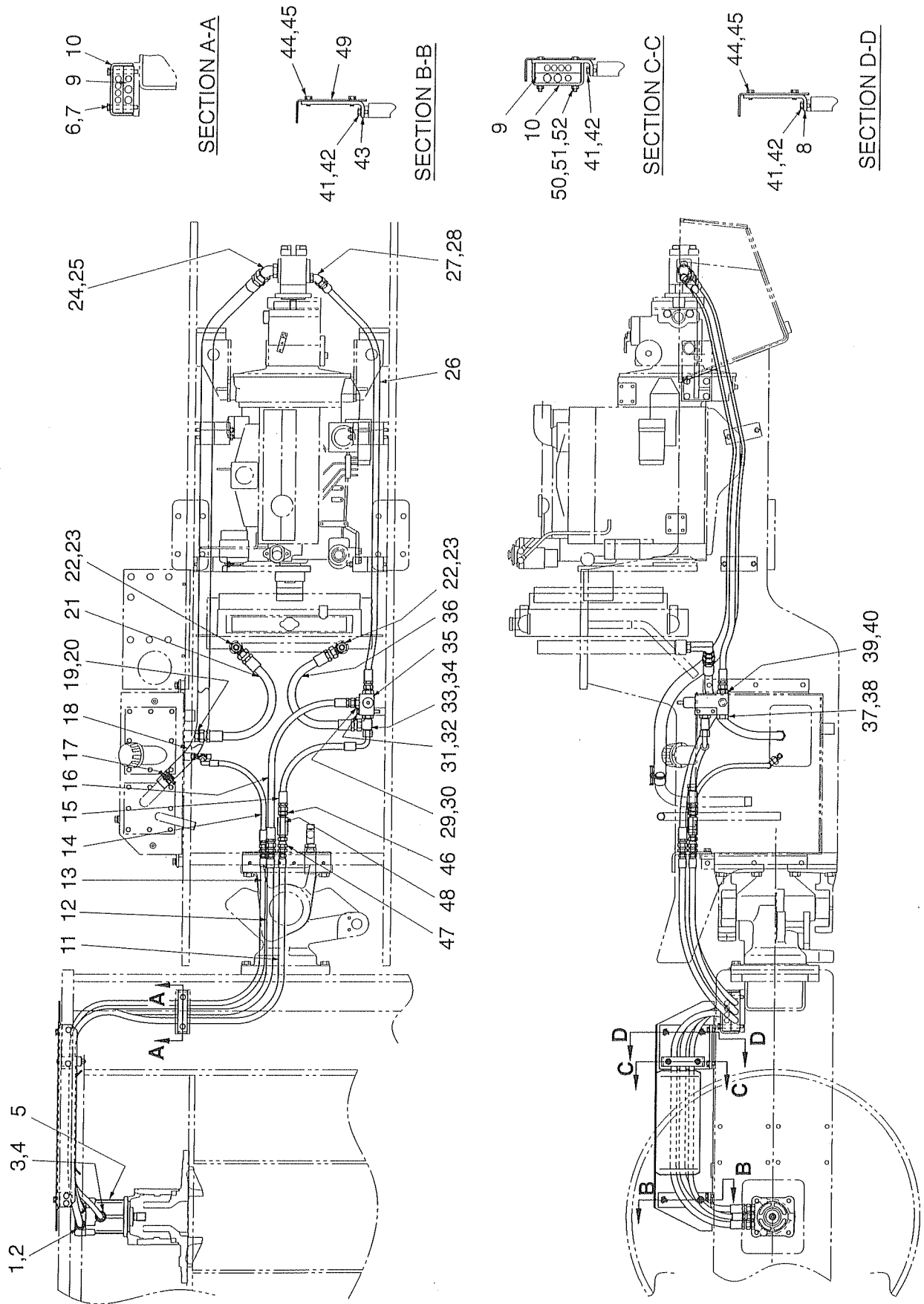

## 油 圧 装 置 (振 動)

### HYDRAULIC SYSTEM (VIBRATING)

| 記 号<br>Key No. | 部品番号<br>Parts No. | 部 品 名 称 | Parts Name | 数量<br>Q'ty | 備 考<br>Remarks       |
|----------------|-------------------|---------|------------|------------|----------------------|
| 1              | 2265-04004-2      | アダプタ    | ADAPTER    | 2          | INC. 2               |
| 2              | 2630-02018-0      | Oリング    | O-RING     | 2          |                      |
| 3              | 3260-26025-0      | アダプタ    | ADAPTER    | 1          | INC. 4               |
| 4              | 2630-02018-0      | Oリング    | O-RING     | 1          |                      |
| 5              | 4212-09000-0      | モータ     | MOTOR      | 1          |                      |
| 6              | 2100-10080-1      | ボルト     | BOLT       | 2          |                      |
| 7              | 2170-10020-0      | ワッシャ    | WASHER     | 2          |                      |
| 8              | 1406-49508-0      | ブラケット   | BRACKET    | 1          |                      |
| 9              | 1406-36019-0      | クランプ    | CLAMP      | 2          |                      |
| 10             | 3934-12066-0      | クランプ    | CLAMP      | 2          |                      |
| 11             | 4216-85000-0      | ホース     | HOSE       | 1          | 1/2, L=2240, 17.0MPa |
| 12             | 4216-89000-0      | ホース     | HOSE       | 1          | 1/2, L=2180, 17.0MPa |
| 13             | 4216-88000-0      | ホース     | HOSE       | 1          | 3/8, L=2070, 7.0MPa  |
| 14             | 2701-31066-2      | ホース     | HOSE       | 1          | 3/8, L=660, 7.0MPa   |
| 15             | 2701-32080-5      | ホース     | HOSE       | 1          | 1/2, L=800, 17.0MPa  |
| 16             | 2701-12067-5      | ホース     | HOSE       | 1          | 1/2, L=670, 17.0MPa  |
| 17             | 3291-12013-0      | クランプ    | CLAMP      | 2          |                      |
| 18             | 2300-16197-1      | ホース     | HOSE       | 1          | 1 1/4, L=1970, 3.5MP |
| 19             | 2265-06006-2      | アダプタ    | ADAPTER    | 1          | INC. 20              |
| 20             | 2630-02024-0      | Oリング    | O-RING     | 1          |                      |
| 21             | 2301-14074-1      | ホース     | HOSE       | 1          | 3/4, L=740, 3.5MPa   |
| 22             | 3260-32065-0      | アダプタ    | ADAPTER    | 2          | INC. 23              |
| 23             | 2630-02029-0      | Oリング    | O-RING     | 2          |                      |
| 24             | 3260-32130-0      | アダプタ    | ADAPTER    | 1          | INC. 25              |
| 25             | 2630-02029-0      | Oリング    | O-RING     | 1          |                      |
| 26             | 2701-12151-5      | ホース     | HOSE       | 1          | 1/2, L=1510, 17.0MPa |
| 27             | 2265-04004-6      | アダプタ    | ADAPTER    | 1          | INC. 28              |
| 28             | 2630-02018-0      | Oリング    | O-RING     | 1          |                      |
| 29             | 3260-22006-0      | アダプタ    | ADAPTER    | 1          | INC. 30              |
| 30             | 2630-02024-0      | Oリング    | O-RING     | 1          |                      |
| 31             | 2100-10070-1      | ボルト     | BOLT       | 2          |                      |
| 32             | 2170-10020-0      | ワッシャ    | WASHER     | 2          |                      |
| 33             | 3260-32110-0      | アダプタ    | ADAPTER    | 1          | INC. 34              |
| 34             | 2630-02024-0      | Oリング    | O-RING     | 1          |                      |
| 35             | 4211-48000-1      | バルブ     | VALVE      | 1          |                      |
| 36             | 2701-14060-1      | ホース     | HOSE       | 1          | 3/4, L=600, 3.5MPa   |
| 37             | 2215-06001-2      | プラグ     | PLUG       | 1          | INC. 38              |
| 38             | 2630-02024-0      | Oリング    | O-RING     | 1          |                      |

| 記号<br>Key No. | 部品番号<br>Parts No. | 部品名称  | Parts Name | 数量<br>Q'ty | 備考<br>Remarks |
|---------------|-------------------|-------|------------|------------|---------------|
| 39            | 3260-22006-0      | アダプタ  | ADAPTER    | 1          | INC. 40       |
| 40            | 2630-02024-0      | Oリング  | O-RING     | 1          |               |
| 41            | 2100-10020-1      | ボルト   | BOLT       | 4          |               |
| 42            | 2170-10020-0      | ワッシャ  | WASHER     | 4          |               |
| 43            | 1406-36501-0      | ブラケット | BRACKET    | 1          |               |
| 44            | 2100-10020-1      | ボルト   | BOLT       | 4          |               |
| 45            | 2170-10020-0      | ワッシャ  | WASHER     | 4          |               |
| 46            | 2260-04004-0      | アダプタ  | ADAPTER    | 1          |               |
| 47            | 2260-04004-4      | アダプタ  | ADAPTER    | 1          |               |
| 48            | 4208-94000-1      | バルブ   | VALVE      | 1          |               |
| 49            | 1406-49506-0      | プロテクタ | PROTECTOR  | 1          |               |
| 50            | 2100-10090-1      | ボルト   | BOLT       | 2          |               |
| 51            | 2170-10020-0      | ワッシャ  | WASHER     | 2          |               |
| 52            | 3120-01073-0      | ナット   | NUT        | 2          |               |



—MEMO—

# 油 圧 装 置 (ブレード) HYDRAULIC SYSTEM (BLADE)

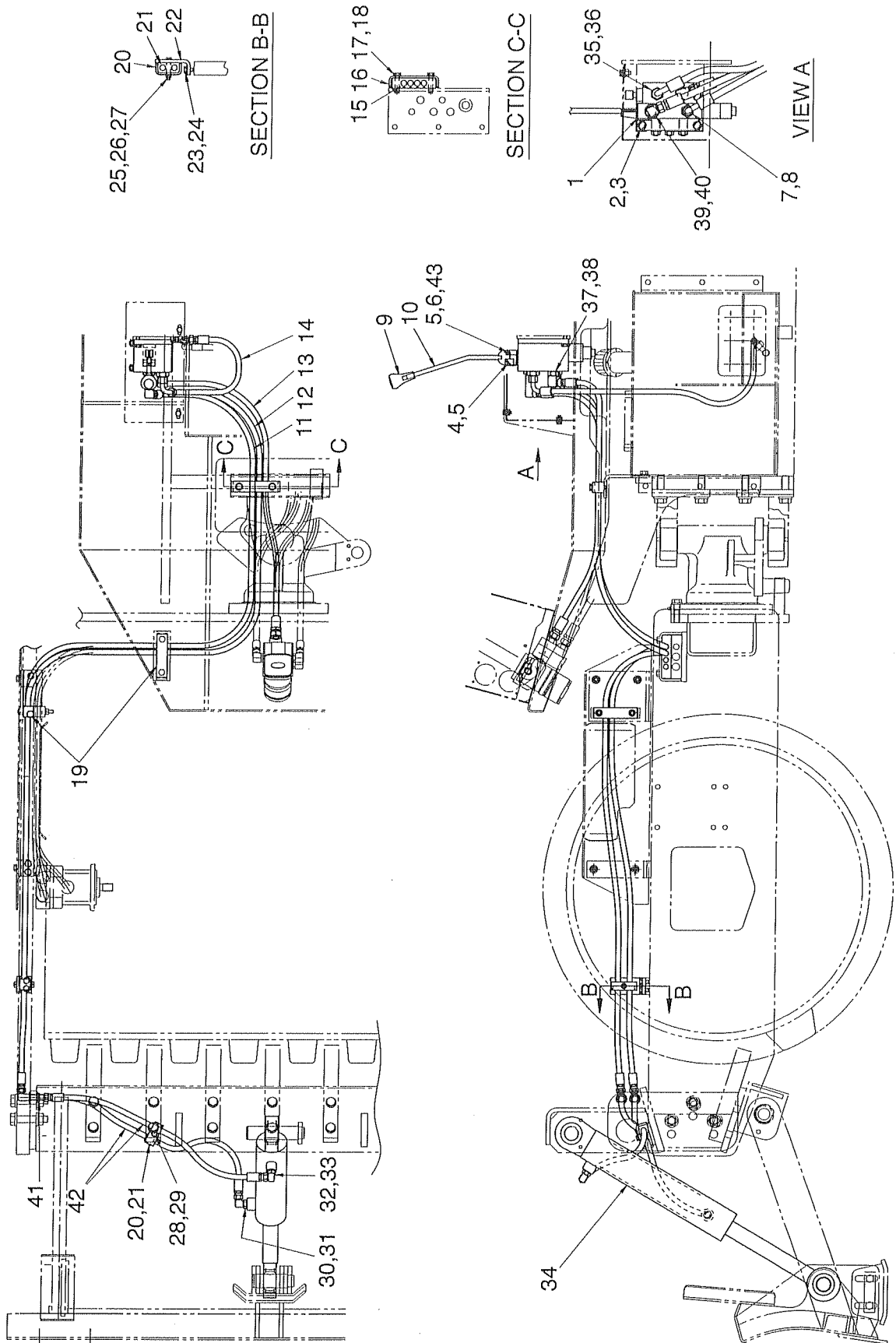

## 油 圧 装 置 (ブレード) HYDRAULIC SYSTEM (BLADE)

| 記 号<br>Key No. | 部品番号<br>Parts No. | 部 品 名 称 | Parts Name | 数量<br>Q'ty | 備 考<br>Remarks       |
|----------------|-------------------|---------|------------|------------|----------------------|
| 1              | 4216-81000-0      | バルブ     | VALVE      | 1          | INC. 4,5,6,43        |
| 2              | 2100-10025-1      | ボルト     | BOLT       | 3          |                      |
| 3              | 2170-10020-0      | ワッシャ    | WASHER     | 3          |                      |
| 4              | 4216-81001-0      | ピン      | PIN        | 1          |                      |
| 5              | 4205-18002-0      | ワリピン    | SPLIT PIN  | 2          |                      |
| 6              | 2170-05010-0      | ワッシャ    | WASHER     | 1          |                      |
| 7              | 3260-26025-0      | アダプタ    | ADAPTER    | 1          | INC. 8               |
| 8              | 2630-02018-0      | Oリング    | O-RING     | 1          |                      |
| 9              | 3424-00023-0      | ノブ      | KNOB       | 1          |                      |
| 10             | 1406-49008-0      | レバー     | LEVER      | 1          |                      |
| 11             | 2633-31305-4      | ホース     | HOSE       | 1          | 3/8, L=3050, 14.0MPa |
| 12             | 2633-51331-4      | ホース     | HOSE       | 1          | 3/8, L=3310, 14.0MPa |
| 13             | 2633-31114-4      | ホース     | HOSE       | 1          | 3/8, L=1140, 14.0MPa |
| 14             | 2633-51097-2      | ホース     | HOSE       | 1          | 3/8, L=970, 7.0MPa   |
| 15             | 1406-32001-0      | クランプ    | CLAMP      | 1          |                      |
| 16             | 3934-12065-0      | クランプ    | CLAMP      | 1          |                      |
| 17             | 2100-10050-1      | ボルト     | BOLT       | 2          |                      |
| 18             | 2170-10020-0      | ワッシャ    | WASHER     | 2          |                      |
| 19             | 1406-32001-0      | クランプ    | CLAMP      | 2          |                      |
| 20             | 3934-11028-0      | クランプ    | CLAMP      | 2          |                      |
| 21             | 1406-49004-0      | クランプ    | CLAMP      | 1          |                      |
| 22             | 1406-49507-0      | ブラケット   | BRACKET    | 1          |                      |
| 23             | 2100-10020-1      | ボルト     | BOLT       | 2          |                      |
| 24             | 2170-10020-0      | ワッシャ    | WASHER     | 2          |                      |
| 25             | 2100-08060-1      | ボルト     | BOLT       | 1          |                      |
| 26             | 2170-08016-0      | ワッシャ    | WASHER     | 1          |                      |
| 27             | 3120-00071-0      | ナット     | NUT        | 1          |                      |
| 28             | 2100-08045-1      | ボルト     | BOLT       | 1          |                      |
| 29             | 2170-08016-0      | ワッシャ    | WASHER     | 1          |                      |
| 30             | 2265-03003-3      | アダプタ    | ADAPTER    | 1          | INC. 31              |
| 31             | 2630-02014-0      | Oリング    | O-RING     | 1          |                      |
| 32             | 2265-03003-3      | アダプタ    | ADAPTER    | 1          | INC. 33              |
| 33             | 2630-02014-0      | Oリング    | O-RING     | 1          |                      |
| 34             | 4216-82000-0      | シリンダ    | CYLINDER   | 1          |                      |
| 35             | 3260-22090-0      | アダプタ    | ADAPTER    | 1          | INC. 36              |
| 36             | 2630-02024-0      | Oリング    | O-RING     | 1          |                      |
| 37             | 3260-32036-0      | アダプタ    | ADAPTER    | 1          | INC. 38              |
| 38             | 2630-02018-0      | Oリング    | O-RING     | 1          |                      |

| 記号<br>Key No. | 部品番号<br>Parts No. | 部品名称 | Parts Name | 数量<br>Q'ty | 備考<br>Remarks        |
|---------------|-------------------|------|------------|------------|----------------------|
| 39            | 3260-31059-0      | アダプタ | ADAPTER    | 1          | INC. 40              |
| 40            | 2630-02024-0      | Oリング | O-RING     | 1          |                      |
| 41            | 3260-31129-0      | アダプタ | ADAPTER    | 2          |                      |
| 42            | 2633-31105-4      | ホース  | HOSE       | 2          | 3/8, L=1050, 14.0MPa |
| 43            | 4216-81002-0      | ピン   | PIN        | 1          |                      |

—MEMO—

振動口一ル  
VIBRATING ROLL

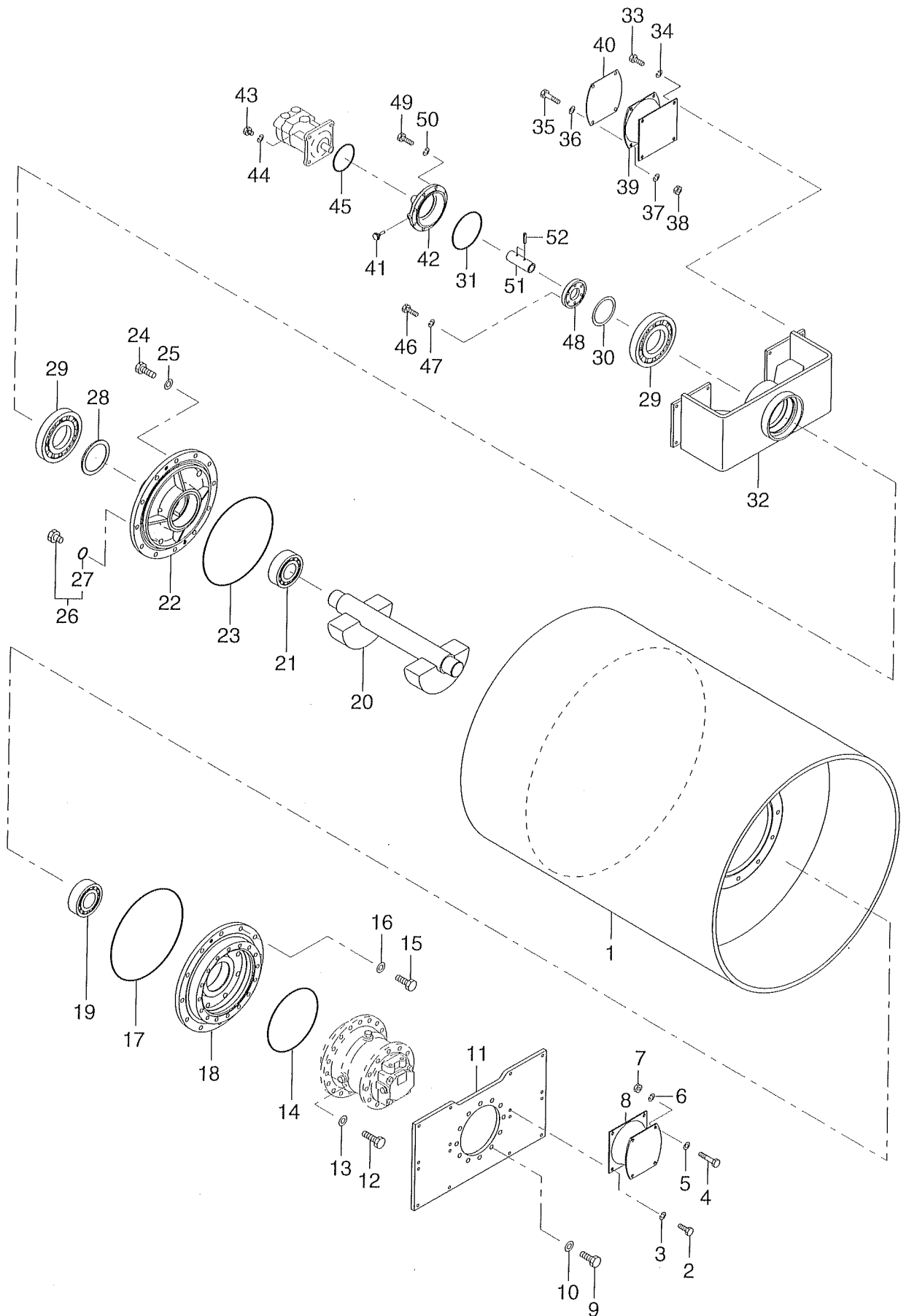

## 振 動 口 ー ル VIBRATING ROLL

| 記 号<br>Key No. | 部品番号<br>Parts No. | 部 品 名 称   | Parts Name     | 数量<br>Q'ty | 備 考<br>Remarks |
|----------------|-------------------|-----------|----------------|------------|----------------|
| 1              | 1406-43001-0      | ロール       | ROLL           | 1          |                |
| 2              | 2100-12030-3      | ボルト       | BOLT           | 16         |                |
| 3              | 2171-12036-1      | スプリングワッシャ | SPRING WASHER  | 16         |                |
| 4              | 2100-12070-3      | ボルト       | BOLT           | 16         |                |
| 5              | 2170-12032-2      | ワッシャ      | WASHER         | 16         |                |
| 6              | 2171-12036-1      | スプリングワッシャ | SPRING WASHER  | 16         |                |
| 7              | 2120-12100-2      | ナット       | NUT            | 16         |                |
| 8              | 1503-43018-0      | ダンパ       | DAMPER         | 4          |                |
| 9              | 2100-16045-3      | ボルト       | BOLT           | 12         |                |
| 10             | 2170-16045-2      | ワッシャ      | WASHER         | 12         |                |
| 11             | 1406-43005-0      | ディスク      | DISC           | 1          |                |
| 12             | 2100-16050-3      | ボルト       | BOLT           | 16         |                |
| 13             | 2170-16045-2      | ワッシャ      | WASHER         | 16         |                |
| 14             | 2630-01270-1      | Oリング      | O-RING         | 1          |                |
| 15             | 2100-16050-3      | ボルト       | BOLT           | 12         |                |
| 16             | 2170-16045-2      | ワッシャ      | WASHER         | 12         |                |
| 17             | 3630-18037-0      | Oリング      | O-RING         | 1          |                |
| 18             | 1406-43002-0      | ホルダ       | HOLDER         | 1          |                |
| 19             | 3511-42027-0      | ローラベアリング  | ROLLER BEARING | 1          |                |
| 20             | 1406-43018-0      | シャフト      | SHAFT          | 1          |                |
| 21             | 3511-42027-0      | ローラベアリング  | ROLLER BEARING | 1          |                |
| 22             | 1406-43003-0      | アクスルシャフト  | AXLE SHAFT     | 1          |                |
| 23             | 3630-18037-0      | Oリング      | O-RING         | 1          |                |
| 24             | 2100-16050-3      | ボルト       | BOLT           | 12         |                |
| 25             | 2170-16045-2      | ワッシャ      | WASHER         | 12         |                |
| 26             | 2215-06001-2      | プラグ       | PLUG           | 2          | INC. 27        |
| 27             | 2630-02024-0      | Oリング      | O-RING         | 2          |                |
| 28             | 2603-04581-0      | オイルシール    | OIL SEAL       | 1          |                |
| 29             | 2513-32020-2      | ローラベアリング  | ROLLER BEARING | 2          |                |
| 30             | 2932-00120-0      | シム        | SHIM           | 1          |                |
| 31             | 2630-02145-1      | Oリング      | O-RING         | 1          |                |
| 32             | 1406-43004-0      | アクスル      | AXLE           | 1          |                |
| 33             | 2100-12030-3      | ボルト       | BOLT           | 8          |                |
| 34             | 2171-12036-1      | スプリングワッシャ | SPRING WASHER  | 8          |                |
| 35             | 2100-12070-3      | ボルト       | BOLT           | 8          |                |
| 36             | 2170-12032-2      | ワッシャ      | WASHER         | 8          |                |
| 37             | 2171-12036-1      | スプリングワッシャ | SPRING WASHER  | 8          |                |
| 38             | 2120-12100-2      | ナット       | NUT            | 8          |                |

| 記号<br>Key No. | 部品番号<br>Parts No. | 部品名称      | Parts Name    | 数量<br>Q'ty | 備考<br>Remarks |
|---------------|-------------------|-----------|---------------|------------|---------------|
| 39            | 1533-43018-0      | ダンパ       | DAMPER        | 2          |               |
| 40            | 1406-43009-0      | スペーサ      | SPACER        | 2          |               |
| 41            | 3479-02005-0      | ブリーザ      | BREATHER      | 1          |               |
| 42            | 1406-43017-0      | フランジ      | FLANGE        | 1          |               |
| 43            | 2100-12035-3      | ボルト       | BOLT          | 4          |               |
| 44            | 2171-12036-1      | スプリングワッシャ | SPRING WASHER | 4          |               |
| 45            | 2630-02105-1      | Oリング      | O-RING        | 1          |               |
| 46            | 2100-10030-3      | ボルト       | BOLT          | 6          |               |
| 47            | 2171-10030-1      | スプリングワッシャ | SPRING WASHER | 6          |               |
| 48            | 1506-43002-0      | カバー       | COVER         | 1          |               |
| 49            | 2100-10035-3      | ボルト       | BOLT          | 8          |               |
| 50            | 2171-10030-1      | スプリングワッシャ | SPRING WASHER | 8          |               |
| 51            | 1506-43018-0      | スリーブ      | SLEEVE        | 1          |               |
| 52            | 2150-08050-0      | スプリングピン   | SPRING PIN    | 2          |               |



—MEMO—

# 振動口一ル VIBRATING ROLL

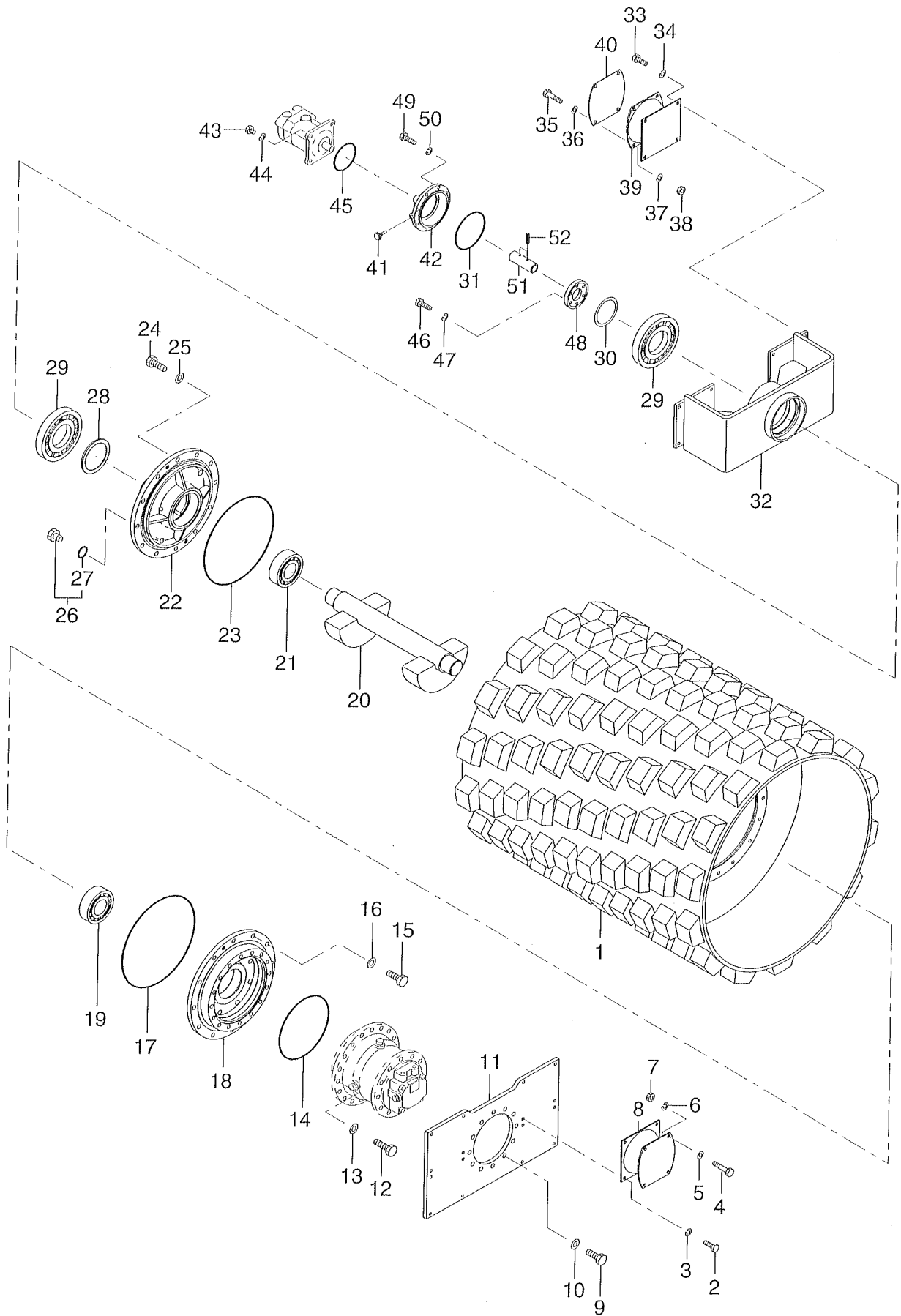

## 振 動 ロ ー ル VIBRATING ROLL

| 記 号<br>Key No. | 部品番号<br>Parts No. | 部 品 名 称   | Parts Name     | 数量<br>Q'ty | 備 考<br>Remarks |
|----------------|-------------------|-----------|----------------|------------|----------------|
| 1              | 1406-43301-0      | ロール       | ROLL           | 1          |                |
| 2              | 2100-12030-3      | ボルト       | BOLT           | 16         |                |
| 3              | 2171-12036-1      | スプリングワッシャ | SPRING WASHER  | 16         |                |
| 4              | 2100-12070-3      | ボルト       | BOLT           | 16         |                |
| 5              | 2170-12032-2      | ワッシャ      | WASHER         | 16         |                |
| 6              | 2171-12036-1      | スプリングワッシャ | SPRING WASHER  | 16         |                |
| 7              | 2120-12100-2      | ナット       | NUT            | 16         |                |
| 8              | 1533-43018-0      | ダンパ       | DAMPER         | 4          |                |
| 9              | 2100-16045-3      | ボルト       | BOLT           | 12         |                |
| 10             | 2170-16045-2      | ワッシャ      | WASHER         | 12         |                |
| 11             | 1406-43005-0      | ディスク      | DISC           | 1          |                |
| 12             | 2100-16050-3      | ボルト       | BOLT           | 16         |                |
| 13             | 2170-16045-2      | ワッシャ      | WASHER         | 16         |                |
| 14             | 2630-01270-1      | Oリング      | O-RING         | 1          |                |
| 15             | 2100-16050-3      | ボルト       | BOLT           | 12         |                |
| 16             | 2170-16045-2      | ワッシャ      | WASHER         | 12         |                |
| 17             | 3630-18037-0      | Oリング      | O-RING         | 1          |                |
| 18             | 1406-43002-0      | ホルダ       | HOLDER         | 1          |                |
| 19             | 3511-42027-0      | ローラベアリング  | ROLLER BEARING | 1          |                |
| 20             | 1406-43018-0      | シャフト      | SHAFT          | 1          |                |
| 21             | 3511-42027-0      | ローラベアリング  | ROLLER BEARING | 1          |                |
| 22             | 1406-43003-0      | アクスルシャフト  | AXLE SHAFT     | 1          |                |
| 23             | 3630-18037-0      | Oリング      | O-RING         | 1          |                |
| 24             | 2100-16050-3      | ボルト       | BOLT           | 12         |                |
| 25             | 2170-16045-2      | ワッシャ      | WASHER         | 12         |                |
| 26             | 2215-06001-2      | プラグ       | PLUG           | 2          | INC. 27        |
| 27             | 2630-02024-0      | Oリング      | O-RING         | 2          |                |
| 28             | 2603-04581-0      | オイル シール   | OIL SEAL       | 1          |                |
| 29             | 2513-32020-2      | ローラベアリング  | ROLLER BEARING | 2          |                |
| 30             | 2932-00120-0      | シム        | SHIM           | 1          |                |
| 31             | 2630-02145-1      | Oリング      | O-RING         | 1          |                |
| 32             | 1406-43004-0      | アクスル      | AXLE           | 1          |                |
| 33             | 2100-12030-3      | ボルト       | BOLT           | 8          |                |
| 34             | 2171-12036-1      | スプリングワッシャ | SPRING WASHER  | 8          |                |
| 35             | 2100-12070-3      | ボルト       | BOLT           | 8          |                |
| 36             | 2170-12032-2      | ワッシャ      | WASHER         | 8          |                |
| 37             | 2171-12036-1      | スプリングワッシャ | SPRING WASHER  | 8          |                |
| 38             | 2120-12100-2      | ナット       | NUT            | 8          |                |

| 記号<br>Key No. | 部品番号<br>Parts No. | 部品名称      | Parts Name    | 数量<br>Q'ty | 備考<br>Remarks |
|---------------|-------------------|-----------|---------------|------------|---------------|
| 39            | 1533-43018-0      | ダンパ       | DAMPER        | 2          |               |
| 40            | 1406-43009-0      | スペーサ      | SPACER        | 2          |               |
| 41            | 3479-02005-0      | ブリーザ      | BREATHER      | 1          |               |
| 42            | 1406-43017-0      | フランジ      | FLANGE        | 1          |               |
| 43            | 2100-12035-3      | ボルト       | BOLT          | 4          |               |
| 44            | 2171-12036-1      | スプリングワッシャ | SPRING WASHER | 4          |               |
| 45            | 2630-02105-1      | Oリング      | O-RING        | 1          |               |
| 46            | 2100-10030-3      | ボルト       | BOLT          | 6          |               |
| 47            | 2171-10030-1      | スプリングワッシャ | SPRING WASHER | 6          |               |
| 48            | 1506-43002-0      | カバー       | COVER         | 1          |               |
| 49            | 2100-10035-3      | ボルト       | BOLT          | 8          |               |
| 50            | 2171-10030-1      | スプリングワッシャ | SPRING WASHER | 8          |               |
| 51            | 1506-43018-0      | スリーブ      | SLEEVE        | 1          |               |
| 52            | 2150-08050-0      | スプリングピン   | SPRING PIN    | 2          |               |

—MEMO—

# 振動ロール VIBRATING ROLL

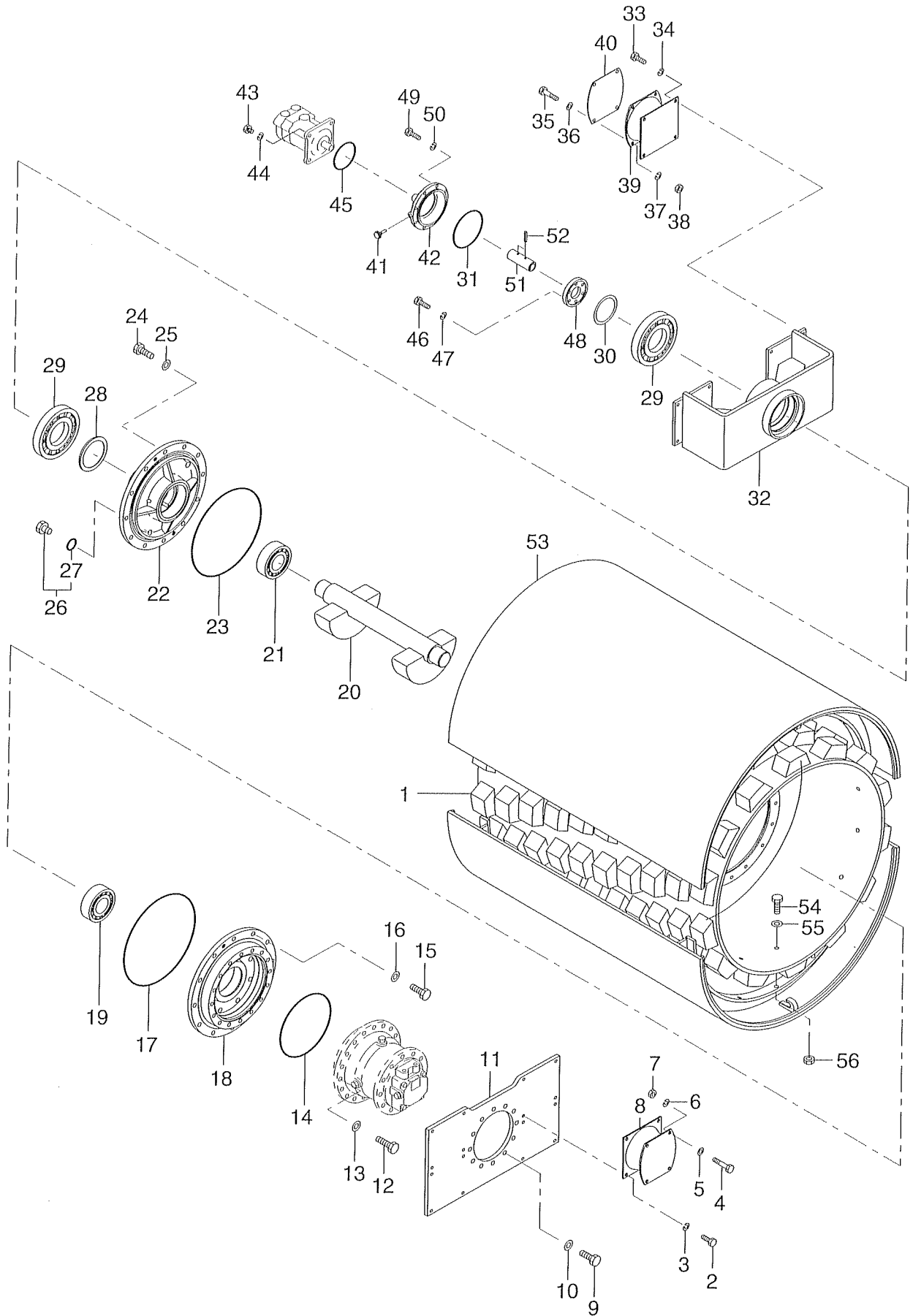

## 振 動 口 ー ル VIBRATING ROLL

| 記 号<br>Key No. | 部品番号<br>Parts No. | 部 品 名 称   | Parts Name     | 数量<br>Q'ty | 備 考<br>Remarks |
|----------------|-------------------|-----------|----------------|------------|----------------|
| 1              | 1406-43701-0      | ロール       | ROLL           | 1          |                |
| 2              | 2100-12030-3      | ボルト       | BOLT           | 16         |                |
| 3              | 2171-12036-1      | スプリングワッシャ | SPRING WASHER  | 16         |                |
| 4              | 2100-12070-3      | ボルト       | BOLT           | 16         |                |
| 5              | 2170-12032-2      | ワッシャ      | WASHER         | 16         |                |
| 6              | 2171-12036-1      | スプリングワッシャ | SPRING WASHER  | 16         |                |
| 7              | 2120-12100-2      | ナット       | NUT            | 16         |                |
| 8              | 1533-43018-0      | ダンパ       | DAMPER         | 4          |                |
| 9              | 2100-16045-3      | ボルト       | BOLT           | 12         |                |
| 10             | 2170-16045-2      | ワッシャ      | WASHER         | 12         |                |
| 11             | 1406-43005-0      | ディスク      | DISC           | 1          |                |
| 12             | 2100-16050-3      | ボルト       | BOLT           | 16         |                |
| 13             | 2170-16045-2      | ワッシャ      | WASHER         | 16         |                |
| 14             | 2630-01270-1      | Oリング      | O-RING         | 1          |                |
| 15             | 2100-16050-3      | ボルト       | BOLT           | 12         |                |
| 16             | 2170-16045-2      | ワッシャ      | WASHER         | 12         |                |
| 17             | 3630-18037-0      | Oリング      | O-RING         | 1          |                |
| 18             | 1406-43002-0      | ホルダ       | HOLDER         | 1          |                |
| 19             | 3511-42027-0      | ローラベアリング  | ROLLER BEARING | 1          |                |
| 20             | 1406-43018-0      | シャフト      | SHAFT          | 1          |                |
| 21             | 3511-42027-0      | ローラベアリング  | ROLLER BEARING | 1          |                |
| 22             | 1406-43003-0      | アクスルシャフト  | AXLE SHAFT     | 1          |                |
| 23             | 3630-18037-0      | Oリング      | O-RING         | 1          |                |
| 24             | 2100-16050-3      | ボルト       | BOLT           | 12         |                |
| 25             | 2170-16045-2      | ワッシャ      | WASHER         | 12         |                |
| 26             | 2215-06001-2      | プラグ       | PLUG           | 2          | INC. 27        |
| 27             | 2630-02024-0      | Oリング      | O-RING         | 2          |                |
| 28             | 2603-04581-0      | オイル シール   | OIL SEAL       | 1          |                |
| 29             | 2513-32020-2      | ローラベアリング  | ROLLER BEARING | 2          |                |
| 30             | 2932-00120-0      | シム        | SHIM           | 1          |                |
| 31             | 2630-02145-1      | Oリング      | O-RING         | 1          |                |
| 32             | 1406-43004-0      | アクスル      | AXLE           | 1          |                |
| 33             | 2100-12030-3      | ボルト       | BOLT           | 8          |                |
| 34             | 2171-12036-1      | スプリングワッシャ | SPRING WASHER  | 8          |                |
| 35             | 2100-12070-3      | ボルト       | BOLT           | 8          |                |
| 36             | 2170-12032-2      | ワッシャ      | WASHER         | 8          |                |
| 37             | 2171-12036-1      | スプリングワッシャ | SPRING WASHER  | 8          |                |
| 38             | 2120-12100-2      | ナット       | NUT            | 8          |                |

| 記号<br>Key No. | 部品番号<br>Parts No. | 部品名称      | Parts Name    | 数量<br>Q'ty | 備考<br>Remarks |
|---------------|-------------------|-----------|---------------|------------|---------------|
| 39            | 1533-43018-0      | ダンパ       | DAMPER        | 2          |               |
| 40            | 1406-43009-0      | スペーサ      | SPACER        | 2          |               |
| 41            | 3479-02005-0      | ブリーザ      | BREATHER      | 1          |               |
| 42            | 1406-43017-0      | フランジ      | FLANGE        | 1          |               |
| 43            | 2100-12035-3      | ボルト       | BOLT          | 4          |               |
| 44            | 2171-12036-1      | スプリングワッシャ | SPRING WASHER | 4          |               |
| 45            | 2630-02105-1      | Oリング      | O-RING        | 1          |               |
| 46            | 2100-10030-3      | ボルト       | BOLT          | 6          |               |
| 47            | 2171-10030-1      | スプリングワッシャ | SPRING WASHER | 6          |               |
| 48            | 1506-43002-0      | カバー       | COVER         | 1          |               |
| 49            | 2100-10035-3      | ボルト       | BOLT          | 8          |               |
| 50            | 2171-10030-1      | スプリングワッシャ | SPRING WASHER | 8          |               |
| 51            | 1506-43018-0      | スリーブ      | SLEEVE        | 1          |               |
| 52            | 2150-08050-0      | スプリングピン   | SPRING PIN    | 2          |               |
| 53            | 1406-43702-0      | ロール       | ROLL          | 2          |               |
| 54            | 2100-14060-3      | ボルト       | BOLT          | 20         |               |
| 55            | 2170-14045-2      | ワッシャ      | WASHER        | 40         |               |
| 56            | 2120-14110-2      | ナット       | NUT           | 20         |               |



—MEMO—

# リヤアクスル REAR AXLE

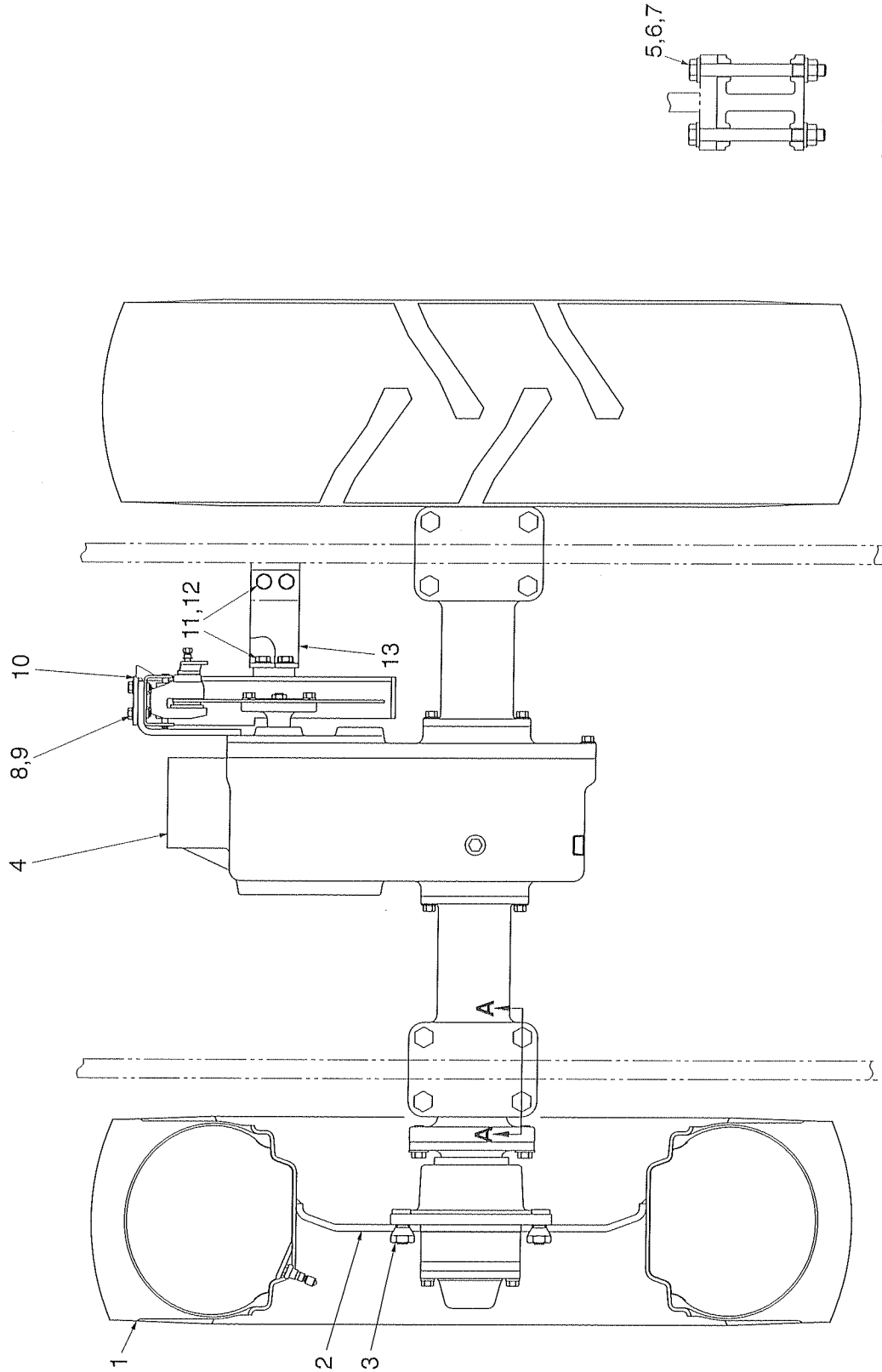

## リヤアクスル REAR AXLE

| 記号<br>Key No. | 部品番号<br>Parts No. | 部品名称      | Parts Name | 数量<br>Q'ty | 備考<br>Remarks |
|---------------|-------------------|-----------|------------|------------|---------------|
| 1             | 4412-80000-0      | タイヤ       | TIRE       | 2          |               |
| 2             | 4412-79000-1      | ディスクホイール  | DISC WHEEL | 2          |               |
| 3             | 3148-00009-0      | ハブナット     | HUB NUT    | 20         |               |
| 4             | 4418-92000-1      | アクスルASS'Y | AXLE ASS'Y | 1          | INC. 3        |
| 5             | 3100-18208-0      | ボルト       | BOLT       | 8          |               |
| 6             | 2170-16045-2      | ワッシャ      | WASHER     | 16         |               |
| 7             | 2120-16130-2      | ナット       | NUT        | 8          |               |
| 8             | 2100-08025-1      | ボルト       | BOLT       | 4          |               |
| 9             | 2170-08016-0      | ワッシャ      | WASHER     | 4          |               |
| 10            | 1406-27002-0      | カバー       | COVER      | 1          |               |
| 11            | 2100-10016-1      | ボルト       | BOLT       | 4          |               |
| 12            | 2170-10020-0      | ワッシャ      | WASHER     | 4          |               |
| 13            | 1406-27003-0      | ブラケット     | BRACKET    | 1          |               |

# フロントフレーム FRONT FRAME

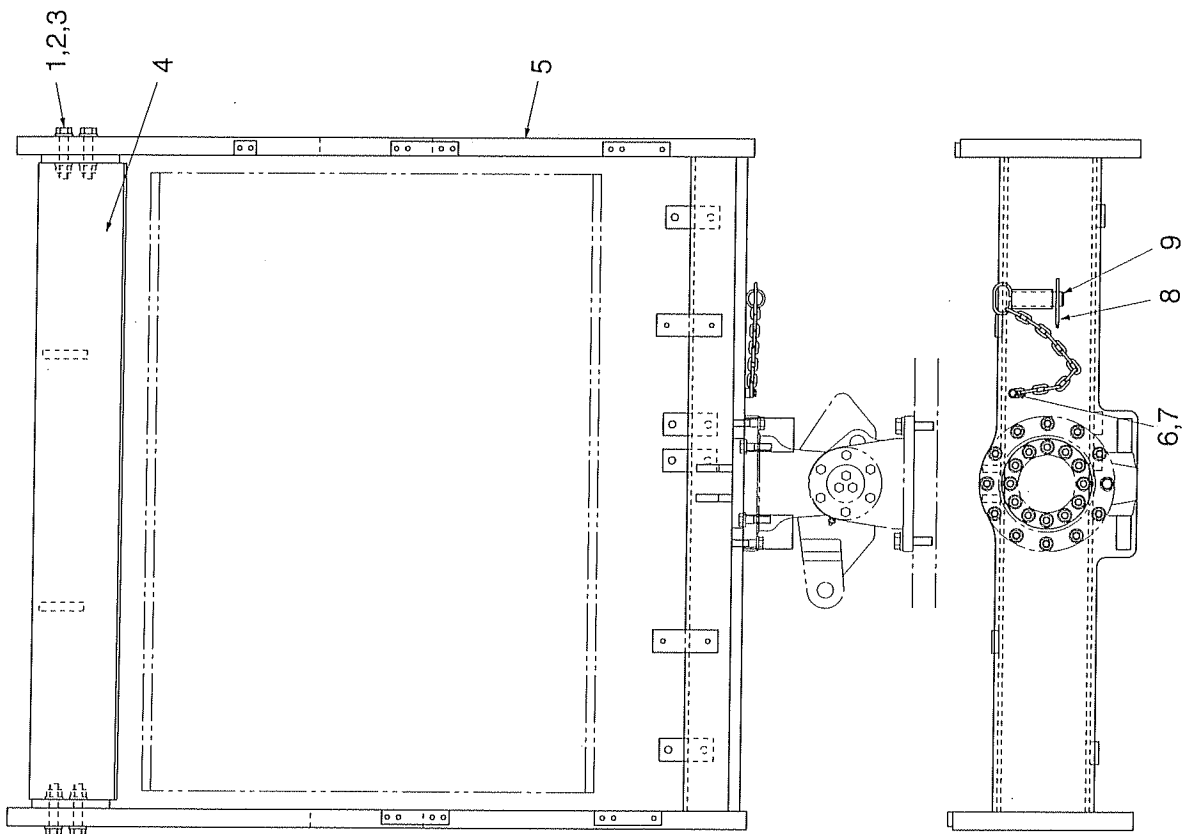
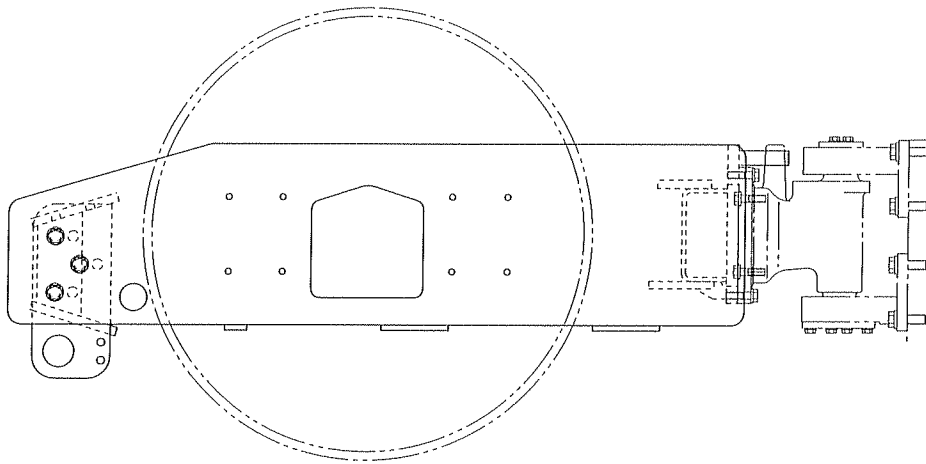

## フロントフレーム FRONT FRAME

| 記号<br>Key No. | 部品番号<br>Parts No. | 部品名称   | Parts Name   | 数量<br>Q'ty | 備考<br>Remarks |
|---------------|-------------------|--------|--------------|------------|---------------|
| 1             | 2100-20100-3      | ボルト    | BOLT         | 6          |               |
| 2             | 2170-20060-2      | ワッシャ   | WASHER       | 12         |               |
| 3             | 2120-20160-2      | ナット    | NUT          | 6          |               |
| 4             | 1406-61026-0      | クロスメンバ | CROSS MEMBER | 1          |               |
| 5             | 1406-61005-0      | フレーム   | FRAME        | 1          |               |
| 6             | 2100-08020-1      | ボルト    | BOLT         | 1          |               |
| 7             | 2170-08016-0      | ワッシャ   | WASHER       | 2          |               |
| 8             | 3956-00006-0      | Rピン    | R-PIN        | 1          |               |
| 9             | 1536-61051-1      | ピン     | PIN          | 1          |               |

フロントフレーム  
FRONT FRAME

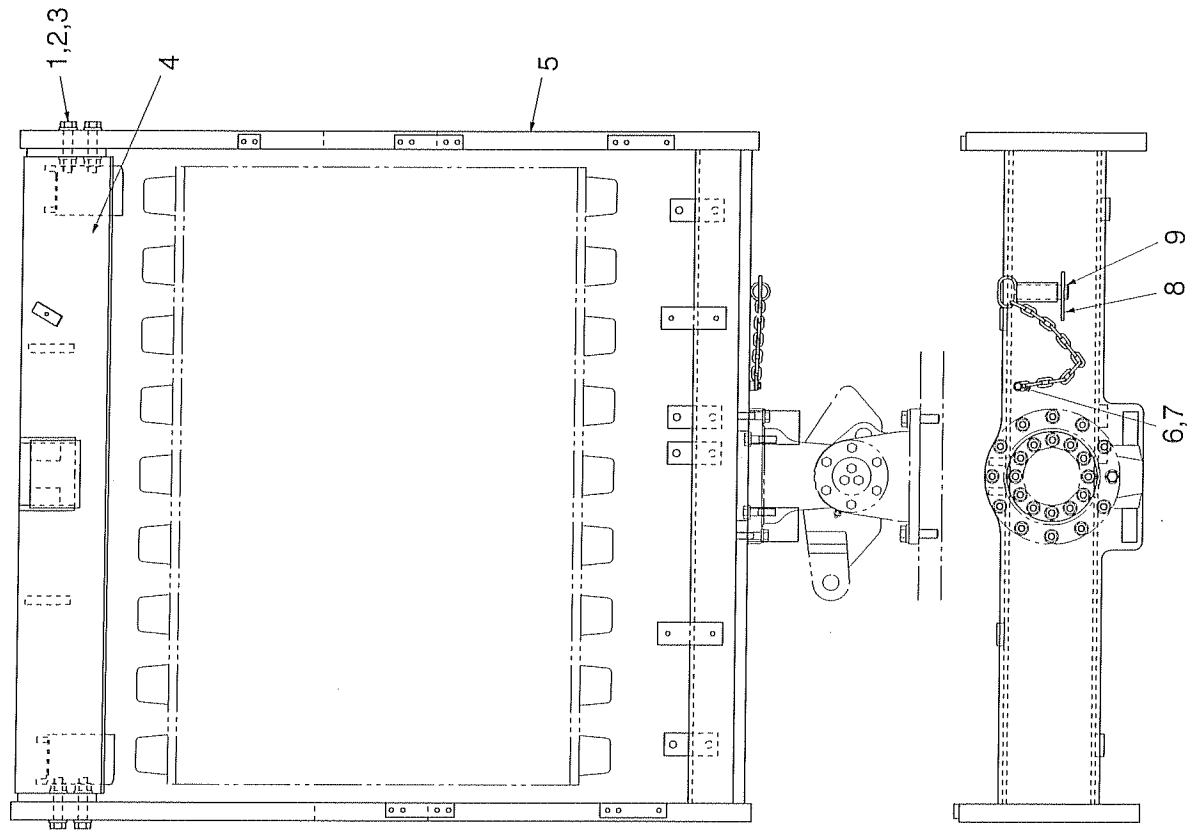
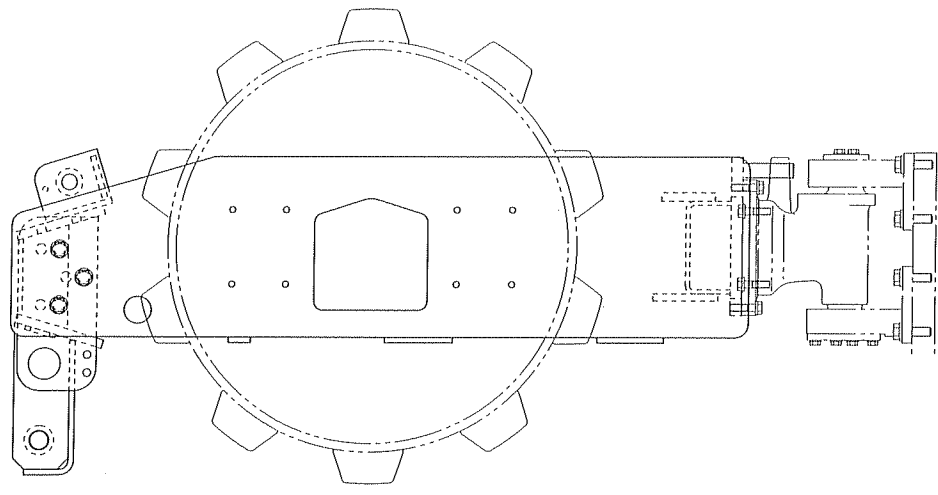

## フロントフレーム FRONT FRAME

| 記号<br>Key No. | 部品番号<br>Parts No. | 部品名称   | Parts Name   | 数量<br>Q'ty | 備考<br>Remarks |
|---------------|-------------------|--------|--------------|------------|---------------|
| 1             | 2100-20100-3      | ボルト    | BOLT         | 6          |               |
| 2             | 2170-20060-2      | ワッシャ   | WASHER       | 12         |               |
| 3             | 2120-20160-2      | ナット    | NUT          | 6          |               |
| 4             | 1406-61089-0      | クロスメンバ | CROSS MEMBER | 1          |               |
| 5             | 1406-61005-0      | フレーム   | FRAME        | 1          |               |
| 6             | 2100-08020-1      | ボルト    | BOLT         | 1          |               |
| 7             | 2170-08016-0      | ワッシャ   | WASHER       | 2          |               |
| 8             | 3956-00006-0      | Rピン    | R-PIN        | 1          |               |
| 9             | 1536-61051-1      | ピン     | PIN          | 1          |               |

フロントフレーム  
FRONT FRAME

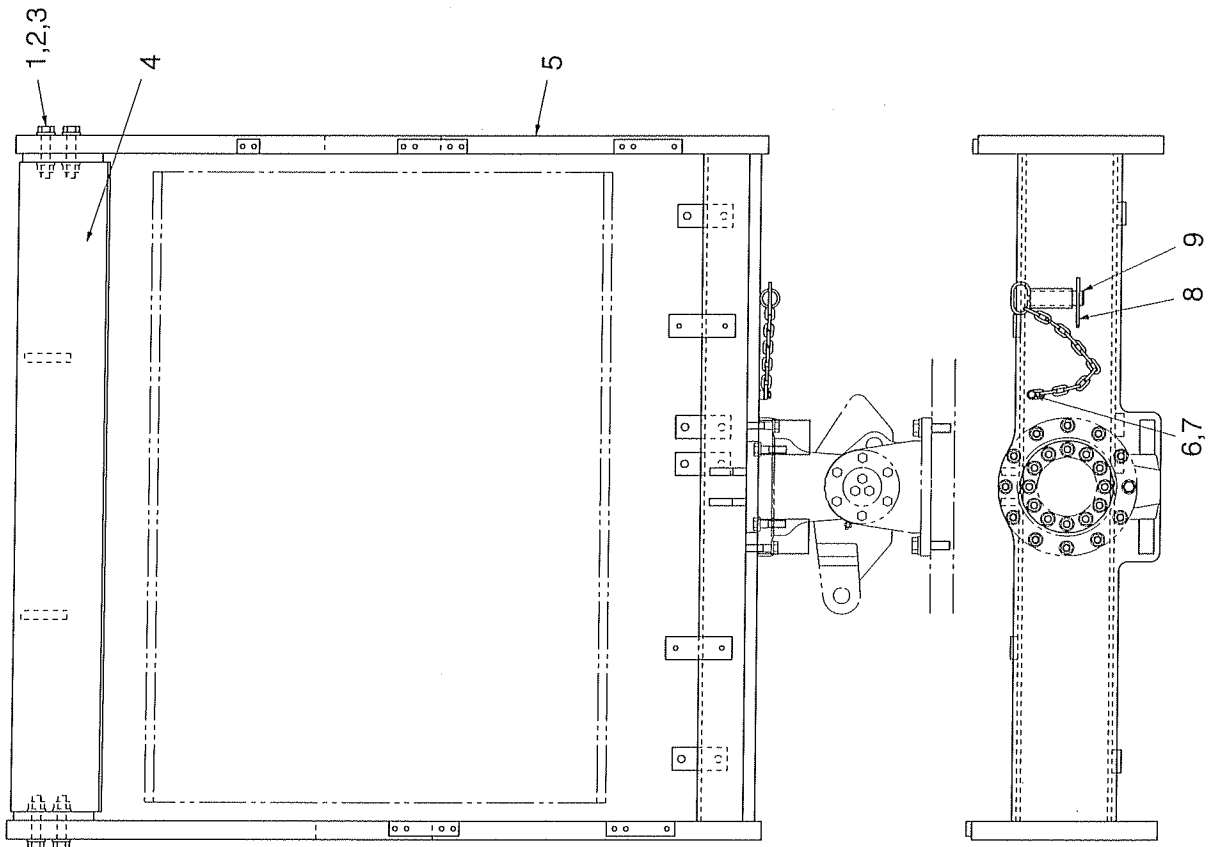
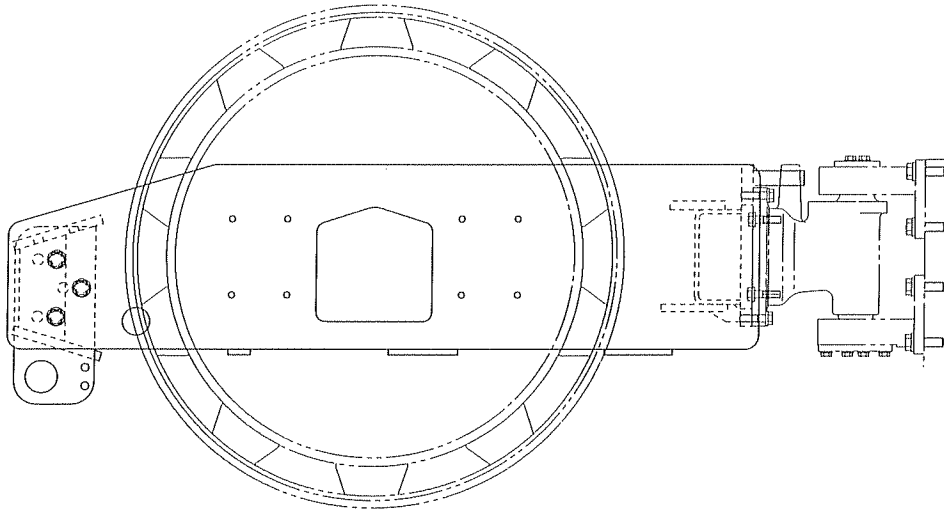



# フロントフレーム FRONT FRAME

| 記号<br>Key No. | 部品番号<br>Parts No. | 部品名称   | Parts Name   | 数量<br>Q'ty | 備考<br>Remarks |
|---------------|-------------------|--------|--------------|------------|---------------|
| 1             | 2100-20100-3      | ボルト    | BOLT         | 6          |               |
| 2             | 2170-20060-2      | ワッシャ   | WASHER       | 12         |               |
| 3             | 2120-20160-2      | ナット    | NUT          | 6          |               |
| 4             | 1406-61094-0      | クロスメンバ | CROSS MEMBER | 1          |               |
| 5             | 1406-61005-0      | フレーム   | FRAME        | 1          |               |
| 6             | 2100-08020-1      | ボルト    | BOLT         | 1          |               |
| 7             | 2170-08016-0      | ワッシャ   | WASHER       | 2          |               |
| 8             | 3956-00006-0      | Rピン    | R-PIN        | 1          |               |
| 9             | 1536-61051-1      | ピン     | PIN          | 1          |               |

リヤフレーム  
 REAR FRAME

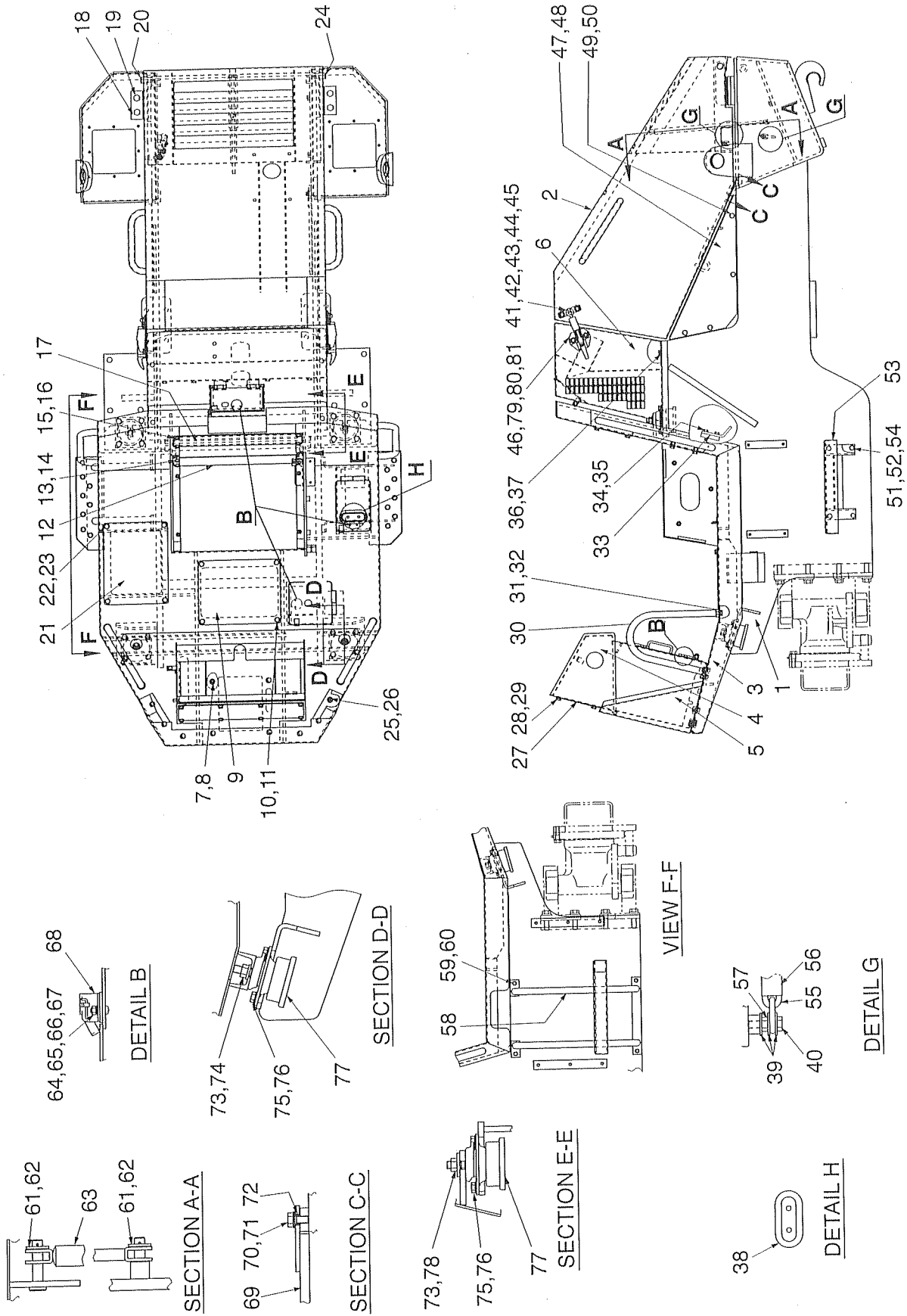

## リヤフレーム REAR FRAME

| 記号<br>Key No. | 部品番号<br>Parts No. | 部品名称    | Parts Name | 数量<br>Q'ty | 備考<br>Remarks |
|---------------|-------------------|---------|------------|------------|---------------|
| 1             | 1406-61070-0      | フレーム    | FRAME      | 1          |               |
| 2             | 1406-61086-0      | フード     | HOOD       | 1          |               |
| 3             | 1406-61074-0      | デッキ     | DECK       | 1          |               |
| 4             | 1406-61080-0      | ダッシュボード | DASH BOARD | 1          |               |
| 5             | 1406-61079-0      | プロテクタ   | PROTECTOR  | 1          |               |
| 6             | 1406-61081-0      | ボックス    | BOX        | 1          |               |
| 7             | 2100-12030-1      | ボルト     | BOLT       | 4          |               |
| 8             | 2170-12025-0      | ワッシャ    | WASHER     | 4          |               |
| 9             | 1406-61082-0      | カバー     | COVER      | 1          |               |
| 10            | 2100-10020-1      | ボルト     | BOLT       | 4          |               |
| 11            | 2170-10020-0      | ワッシャ    | WASHER     | 4          |               |
| 12            | 1402-61170-0      | カバー     | COVER      | 1          |               |
| 13            | 2100-10020-1      | ボルト     | BOLT       | 4          |               |
| 14            | 2170-10020-0      | ワッシャ    | WASHER     | 4          |               |
| 15            | 2100-10020-1      | ボルト     | BOLT       | 4          |               |
| 16            | 2170-10020-0      | ワッシャ    | WASHER     | 4          |               |
| 17            | 1406-61055-0      | カバー     | COVER      | 1          |               |
| 18            | 3934-02645-0      | プレート    | PLATE      | 2          |               |
| 19            | 2100-16030-1      | ボルト     | BOLT       | 4          |               |
| 20            | 1406-61018-0      | ピン      | PIN        | 1          |               |
| 21            | 1406-61082-0      | カバー     | COVER      | 1          |               |
| 22            | 2100-10020-1      | ボルト     | BOLT       | 4          |               |
| 23            | 2170-10020-0      | ワッシャ    | WASHER     | 4          |               |
| 24            | 1406-61017-0      | ピン      | PIN        | 1          |               |
| 25            | 2100-12025-1      | ボルト     | BOLT       | 8          |               |
| 26            | 2170-12025-0      | ワッシャ    | WASHER     | 8          |               |
| 27            | 1402-61164-0      | カバー     | COVER      | 1          |               |
| 28            | 2100-10020-1      | ボルト     | BOLT       | 8          |               |
| 29            | 2170-10020-0      | ワッシャ    | WASHER     | 8          |               |
| 30            | 1406-61078-0      | テスリ     | HAND RAIL  | 2          |               |
| 31            | 2100-12016-1      | ボルト     | BOLT       | 4          |               |
| 32            | 2170-12025-0      | ワッシャ    | WASHER     | 4          |               |
| 33            | 1406-61041-0      | メンバ     | MEMBER     | 1          |               |
| 34            | 2100-12030-1      | ボルト     | BOLT       | 4          |               |
| 35            | 2170-12025-0      | ワッシャ    | WASHER     | 4          |               |
| 36            | 2100-10020-1      | ボルト     | BOLT       | 4          |               |
| 37            | 2170-10020-0      | ワッシャ    | WASHER     | 4          |               |
| 38            | 4703-34000-0      | グリップ    | GRIP       | 1          |               |

| 記号<br>Key No. | 部品番号<br>Parts No. | 部品名称      | Parts Name    | 数量<br>Q'ty | 備考<br>Remarks |
|---------------|-------------------|-----------|---------------|------------|---------------|
| 39            | 2170-08020-1      | ワッシャ      | WASHER        | 6          |               |
| 40            | 2100-08030-1      | ボルト       | BOLT          | 2          |               |
| 41            | 4711-15000-1      | キャッチ      | CATCH         | 2          |               |
| 42            | 2100-08020-1      | ボルト       | BOLT          | 4          |               |
| 43            | 2171-08020-0      | スプリングワッシャ | SPRING WASHER | 4          |               |
| 44            | 2170-08020-1      | ワッシャ      | WASHER        | 4          |               |
| 45            | 2120-08065-0      | ナット       | NUT           | 4          |               |
| 46            | 2100-08020-1      | ボルト       | BOLT          | 4          |               |
| 47            | 1406-61084-0      | カバー       | COVER         | 1          |               |
| 48            | 1406-61083-0      | カバー       | COVER         | 1          |               |
| 49            | 2100-10020-1      | ボルト       | BOLT          | 8          |               |
| 50            | 2170-10020-0      | ワッシャ      | WASHER        | 8          |               |
| 51            | 2100-10020-1      | ボルト       | BOLT          | 4          |               |
| 52            | 2170-10020-0      | ワッシャ      | WASHER        | 4          |               |
| 53            | 1406-61025-0      | ステップ      | STEP          | 1          |               |
| 54            | 2171-10025-0      | スプリングワッシャ | SPRING WASHER | 4          |               |
| 55            | 3419-04033-0      | チェーン      | CHAIN         | 1          |               |
| 56            | 1402-61194-0      | チューブ      | TUBE          | 1          |               |
| 57            | 2120-08065-0      | ナット       | NUT           | 2          |               |
| 58            | 1406-61027-0      | ステップ      | STEP          | 1          |               |
| 59            | 2100-10020-1      | ボルト       | BOLT          | 4          |               |
| 60            | 2170-10020-0      | ワッシャ      | WASHER        | 4          |               |
| 61            | 2170-12025-0      | ワッシャ      | WASHER        | 2          |               |
| 62            | 2158-12000-0      | スナップピン    | SNAP PIN      | 2          |               |
| 63            | 4710-81000-0      | ダンパ       | DAMPER        | 1          |               |
| 64            | 2182-05012-2      | ナベコネジ     | SCREW         | 8          |               |
| 65            | 2170-05010-0      | ワッシャ      | WASHER        | 8          |               |
| 66            | 2171-05013-0      | スプリングワッシャ | SPRING WASHER | 8          |               |
| 67            | 2120-05040-0      | ナット       | NUT           | 8          |               |
| 68            | 4703-29000-0      | ラッチ       | LATCH         | 4          |               |
| 69            | 1445-61064-0      | ステー       | STAY          | 1          |               |
| 70            | 2100-08016-1      | ボルト       | BOLT          | 1          |               |
| 71            | 2170-08016-0      | ワッシャ      | WASHER        | 1          |               |
| 72            | 2580-08006-1      | ブッシュ      | BUSH          | 1          |               |
| 73            | 2120-16130-2      | ナット       | NUT           | 4          |               |
| 74            | 2170-16045-2      | ワッシャ      | WASHER        | 2          |               |
| 75            | 2100-12030-3      | ボルト       | BOLT          | 16         |               |
| 76            | 2170-12032-2      | ワッシャ      | WASHER        | 16         |               |

| 記号<br>Key No. | 部品番号<br>Parts No. | 部品名称      | Parts Name    | 数量<br>Q'ty | 備考<br>Remarks |
|---------------|-------------------|-----------|---------------|------------|---------------|
| 77            | 4710-87000-0      | ダンパ       | DAMPER        | 4          |               |
| 78            | 3931-00043-0      | ワッシャ      | WASHER        | 2          |               |
| 79            | 2171-08020-0      | スプリングワッシャ | SPRING WASHER | 4          |               |
| 80            | 2170-08020-1      | ワッシャ      | WASHER        | 4          |               |
| 81            | 2120-08065-0      | ナット       | NUT           | 4          |               |

リヤフレーム  
REAR FRAME

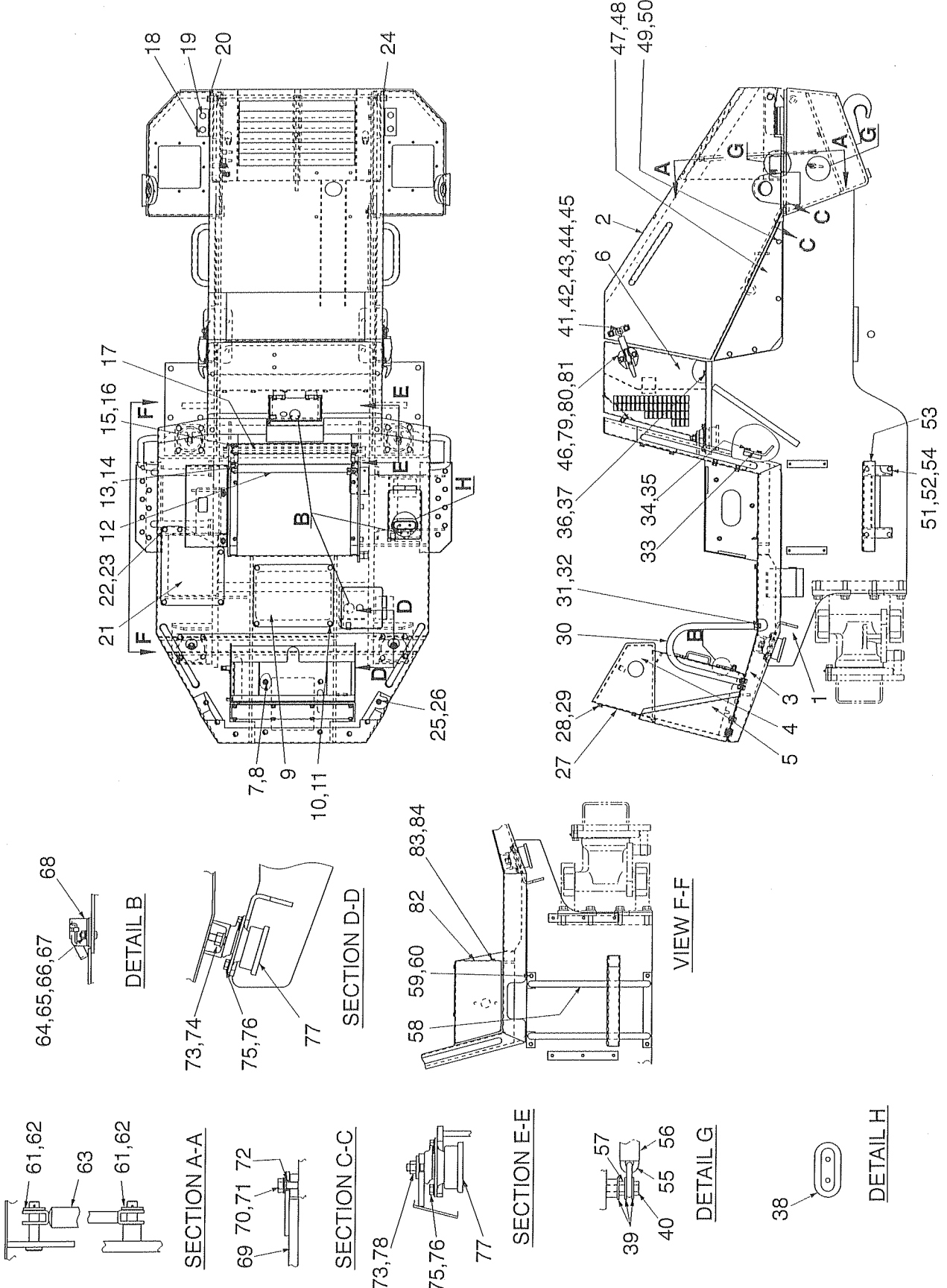

## リヤフレーム REAR FRAME

| 記号<br>Key No. | 部品番号<br>Parts No. | 部品名称    | Parts Name | 数量<br>Q'ty | 備考<br>Remarks |
|---------------|-------------------|---------|------------|------------|---------------|
| 1             | 1406-61070-0      | フレーム    | FRAME      | 1          |               |
| 2             | 1406-61086-0      | フード     | HOOD       | 1          |               |
| 3             | 1406-61077-0      | デッキ     | DECK       | 1          |               |
| 4             | 1406-61080-0      | ダッシュボード | DASH BOARD | 1          |               |
| 5             | 1406-61079-0      | プロテクタ   | PROTECTOR  | 1          |               |
| 6             | 1406-61081-0      | ボックス    | BOX        | 1          |               |
| 7             | 2100-12030-1      | ボルト     | BOLT       | 4          |               |
| 8             | 2170-12025-0      | ワッシャ    | WASHER     | 4          |               |
| 9             | 1406-61082-0      | カバー     | COVER      | 1          |               |
| 10            | 2100-10020-1      | ボルト     | BOLT       | 4          |               |
| 11            | 2170-10020-0      | ワッシャ    | WASHER     | 4          |               |
| 12            | 1402-61170-0      | カバー     | COVER      | 1          |               |
| 13            | 2100-10020-1      | ボルト     | BOLT       | 4          |               |
| 14            | 2170-10020-0      | ワッシャ    | WASHER     | 4          |               |
| 15            | 2100-10020-1      | ボルト     | BOLT       | 4          |               |
| 16            | 2170-10020-0      | ワッシャ    | WASHER     | 4          |               |
| 17            | 1406-61055-0      | カバー     | COVER      | 1          |               |
| 18            | 3934-02645-0      | プレート    | PLATE      | 2          |               |
| 19            | 2100-16030-1      | ボルト     | BOLT       | 4          |               |
| 20            | 1406-61018-0      | ピン      | PIN        | 1          |               |
| 21            | 1406-61088-0      | カバー     | COVER      | 1          |               |
| 22            | 2100-10020-1      | ボルト     | BOLT       | 5          |               |
| 23            | 2170-10020-0      | ワッシャ    | WASHER     | 5          |               |
| 24            | 1406-61017-0      | ピン      | PIN        | 1          |               |
| 25            | 2100-12025-1      | ボルト     | BOLT       | 8          |               |
| 26            | 2170-12025-0      | ワッシャ    | WASHER     | 8          |               |
| 27            | 1402-61164-0      | カバー     | COVER      | 1          |               |
| 28            | 2100-10020-1      | ボルト     | BOLT       | 8          |               |
| 29            | 2170-10020-0      | ワッシャ    | WASHER     | 8          |               |
| 30            | 1406-61078-0      | テスリ     | HAND RAIL  | 2          |               |
| 31            | 2100-12016-1      | ボルト     | BOLT       | 4          |               |
| 32            | 2170-12025-0      | ワッシャ    | WASHER     | 4          |               |
| 33            | 1406-61041-0      | メンバ     | MEMBER     | 1          |               |
| 34            | 2100-12030-1      | ボルト     | BOLT       | 4          |               |
| 35            | 2170-12025-0      | ワッシャ    | WASHER     | 4          |               |
| 36            | 2100-10020-1      | ボルト     | BOLT       | 4          |               |
| 37            | 2170-10020-0      | ワッシャ    | WASHER     | 4          |               |
| 38            | 4703-34000-0      | グリップ    | GRIP       | 1          |               |

| 記号<br>Key No. | 部品番号<br>Parts No. | 部品名称      | Parts Name    | 数量<br>Q'ty | 備考<br>Remarks |
|---------------|-------------------|-----------|---------------|------------|---------------|
| 39            | 2170-08020-1      | ワッシャ      | WASHER        | 6          |               |
| 40            | 2100-08030-1      | ボルト       | BOLT          | 2          |               |
| 41            | 4710-36000-1      | キャッチ      | CATCH         | 4          |               |
| 42            | 2100-08020-1      | ボルト       | BOLT          | 4          |               |
| 43            | 2171-08020-0      | スプリングワッシャ | SPRING WASHER | 4          |               |
| 44            | 2170-08020-1      | ワッシャ      | WASHER        | 4          |               |
| 45            | 2120-08065-0      | ナット       | NUT           | 4          |               |
| 46            | 2100-08020-1      | ボルト       | BOLT          | 4          |               |
| 47            | 1406-61084-0      | カバー       | COVER         | 1          |               |
| 48            | 1406-61083-0      | カバー       | COVER         | 1          |               |
| 49            | 2100-10020-1      | ボルト       | BOLT          | 8          |               |
| 50            | 2170-10020-0      | ワッシャ      | WASHER        | 8          |               |
| 51            | 2100-10020-1      | ボルト       | BOLT          | 4          |               |
| 52            | 2170-10020-0      | ワッシャ      | WASHER        | 4          |               |
| 53            | 1406-61025-0      | ステップ      | STEP          | 1          |               |
| 54            | 2171-10025-0      | スプリングワッシャ | SPRING WASHER | 4          |               |
| 55            | 3419-04033-0      | チェーン      | CHAIN         | 1          |               |
| 56            | 1402-61194-0      | チューブ      | TUBE          | 1          |               |
| 57            | 2120-08065-0      | ナット       | NUT           | 2          |               |
| 58            | 1406-61027-0      | ステップ      | STEP          | 1          |               |
| 59            | 2100-10020-1      | ボルト       | BOLT          | 4          |               |
| 60            | 2170-10020-0      | ワッシャ      | WASHER        | 4          |               |
| 61            | 2170-12025-0      | ワッシャ      | WASHER        | 2          |               |
| 62            | 2158-12000-0      | スナップピン    | SNAP PIN      | 2          |               |
| 63            | 4710-81000-0      | ダンパ       | DAMPER        | 1          |               |
| 64            | 2182-05012-2      | ナベコネジ     | SCREW         | 8          |               |
| 65            | 2170-05010-0      | ワッシャ      | WASHER        | 8          |               |
| 66            | 2171-05013-0      | スプリングワッシャ | SPRING WASHER | 8          |               |
| 67            | 2120-05040-0      | ナット       | NUT           | 8          |               |
| 68            | 4703-29000-0      | ラッチ       | LATCH         | 4          |               |
| 9             | 1445-61064-0      | ステー       | STAY          | 1          |               |
| 70            | 2100-08016-1      | ボルト       | BOLT          | 1          |               |
| 71            | 2170-08016-0      | ワッシャ      | WASHER        | 1          |               |
| 72            | 2580-08006-1      | ブッシュ      | BUSH          | 1          |               |
| 73            | 2120-16130-2      | ナット       | NUT           | 4          |               |
| 74            | 2170-16045-2      | ワッシャ      | WASHER        | 2          |               |
| 75            | 2100-12030-3      | ボルト       | BOLT          | 16         |               |
| 76            | 2170-12032-2      | ワッシャ      | WASHER        | 16         |               |



| 記号<br>Key No. | 部品番号<br>Parts No. | 部品名称      | Parts Name    | 数量<br>Q'ty | 備考<br>Remarks |
|---------------|-------------------|-----------|---------------|------------|---------------|
| 77            | 4710-87000-0      | ダンパ       | DAMPER        | 4          |               |
| 78            | 3931-00043-0      | ワッシャ      | WASHER        | 2          |               |
| 79            | 2171-08020-0      | スプリングワッシャ | SPRING WASHER | 4          |               |
| 80            | 2170-08020-1      | ワッシャ      | WASHER        | 4          |               |
| 81            | 2120-08065-0      | ナット       | NUT           | 4          |               |
| 82            | 1406-61091-0      | カバー       | COVER         | 1          |               |
| 83            | 2100-08020-1      | ボルト       | BOLT          | 3          |               |
| 84            | 2170-08020-1      | ワッシャ      | WASHER        | 3          |               |

フレーム (センターピン)  
FRAME (CENTER PIN)

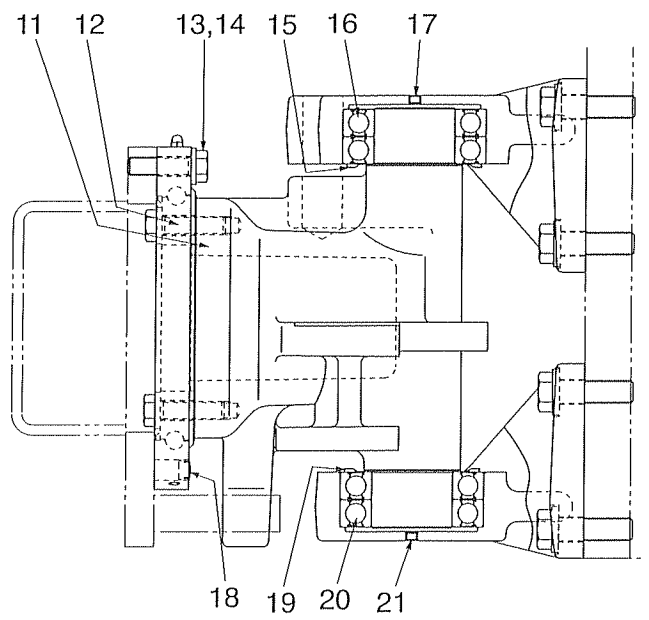
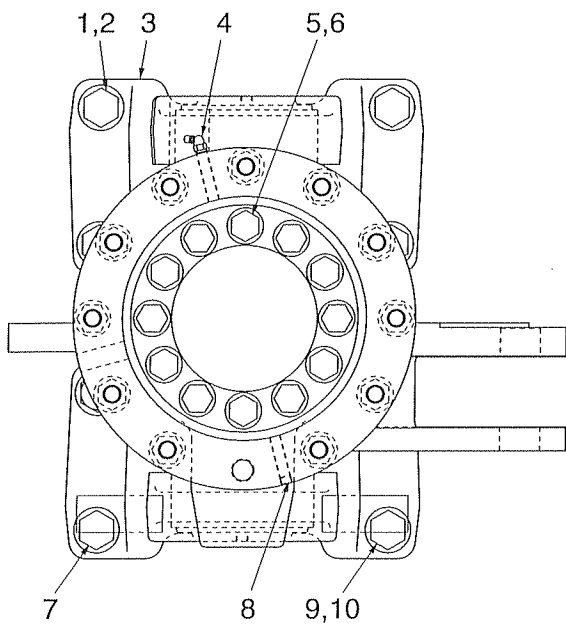
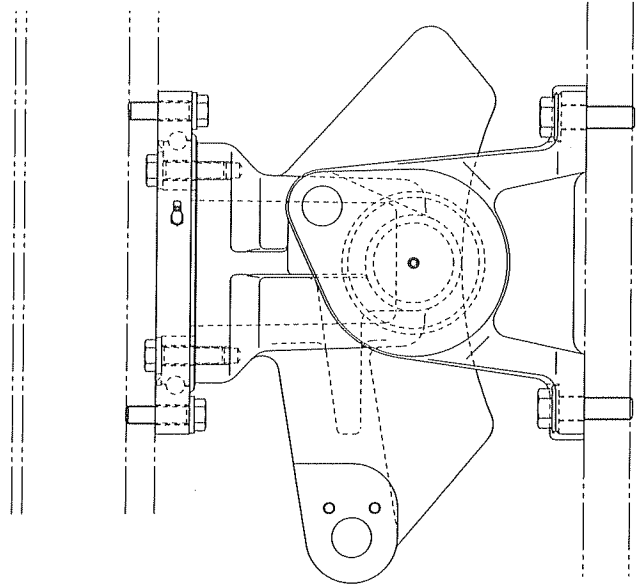

## フレーム (センターピン) FRAME (CENTER PIN)

| 記号<br>Key No. | 部品番号<br>Parts No. | 部品名称      | Parts Name    | 数量<br>Q'ty | 備考<br>Remarks |
|---------------|-------------------|-----------|---------------|------------|---------------|
| 1             | 2100-20070-3      | ボルト       | BOLT          | 4          |               |
| 2             | 2170-20060-2      | ワッシャ      | WASHER        | 4          |               |
| 3             | 1406-61031-0      | ブラケット     | BRACKET       | 1          |               |
| 4             | 2472-01002-0      | グリースニップル  | GREASE NIPPLE | 1          |               |
| 5             | 2100-16060-3      | ボルト       | BOLT          | 12         |               |
| 6             | 2170-16045-2      | ワッシャ      | WASHER        | 12         |               |
| 7             | 1406-61032-0      | ブラケット     | BRACKET       | 1          |               |
| 8             | 2215-01002-3      | アナツキ プラグ  | PLUG          | 1          |               |
| 9             | 2100-20070-3      | ボルト       | BOLT          | 4          |               |
| 10            | 2170-20060-2      | ワッシャ      | WASHER        | 4          |               |
| 11            | 1406-61001-0      | ヨーク       | YOKE          | 1          |               |
| 12            | 4417-63000-0      | ベアリング     | BEARING       | 1          |               |
| 13            | 2100-16060-3      | ボルト       | BOLT          | 11         |               |
| 14            | 2170-16045-2      | ワッシャ      | WASHER        | 11         |               |
| 15            | 4419-07000-0      | カバー       | COVER         | 1          |               |
| 16            | 2501-06214-4      | ボール ベアリング | BALL BEARING  | 2          |               |
| 17            | 2215-01002-3      | アナツキ プラグ  | PLUG          | 1          |               |
| 18            | 4216-00000-0      | プラグ       | PLUG          | 1          |               |
| 19            | 4419-07000-0      | カバー       | COVER         | 1          |               |
| 20            | 2501-06214-4      | ボール ベアリング | BALL BEARING  | 2          |               |
| 21            | 2215-01002-3      | アナツキ プラグ  | PLUG          | 1          |               |

シート  
SEAT

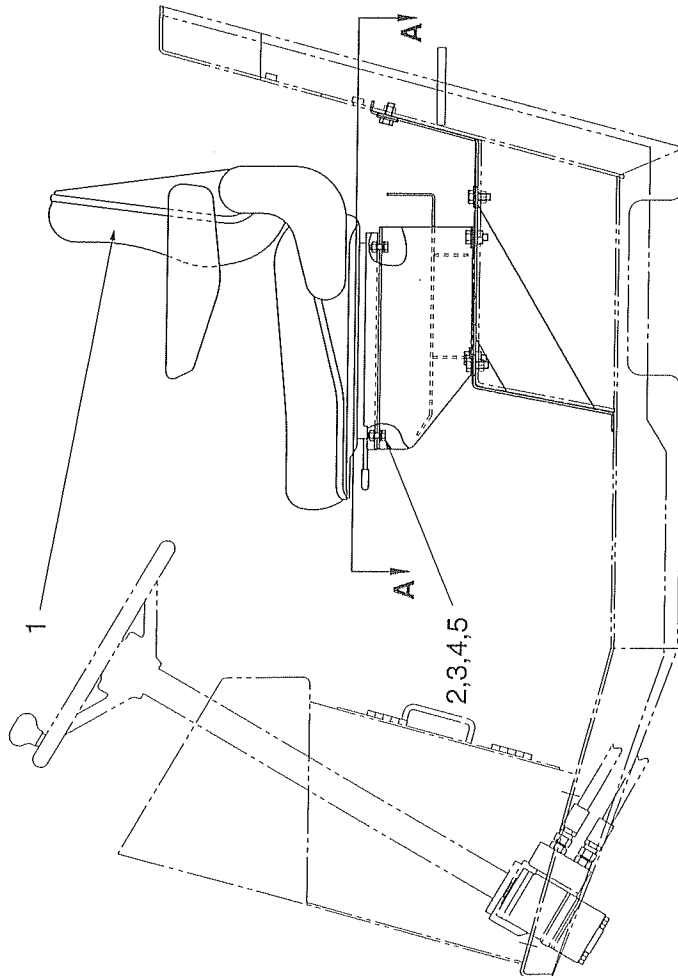
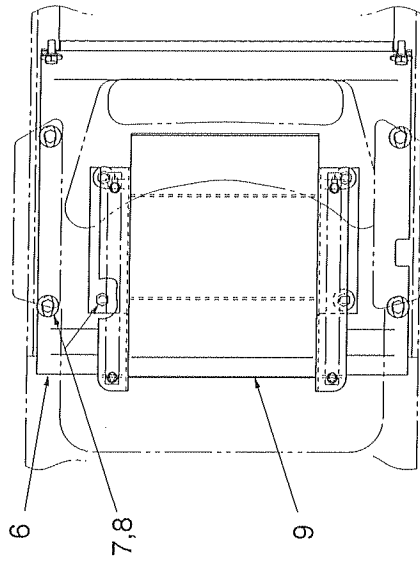

# シート SEAT

| 記号<br>Key No. | 部品番号<br>Parts No. | 部品名称      | Parts Name    | 数量<br>Q'ty | 備考<br>Remarks |
|---------------|-------------------|-----------|---------------|------------|---------------|
| 1             | 4712-33000-0      | シート       | SEAT          | 1          |               |
| 2             | 2100-08020-1      | ボルト       | BOLT          | 4          |               |
| 3             | 2171-08020-0      | スプリングワッシャ | SPRING WASHER | 4          |               |
| 4             | 2170-08016-0      | ワッシャ      | WASHER        | 4          |               |
| 5             | 2120-08065-0      | ナット       | NUT           | 4          |               |
| 6             | 1402-31003-1      | ベース       | BASE          | 1          |               |
| 7             | 2100-10025-1      | ボルト       | BOLT          | 10         |               |
| 8             | 2170-10030-1      | ワッシャ      | WASHER        | 10         |               |
| 9             | 1406-31001-0      | ブラケット     | BRACKET       | 1          |               |

# 泥 除 装 置 SCRAPER SYSTEM

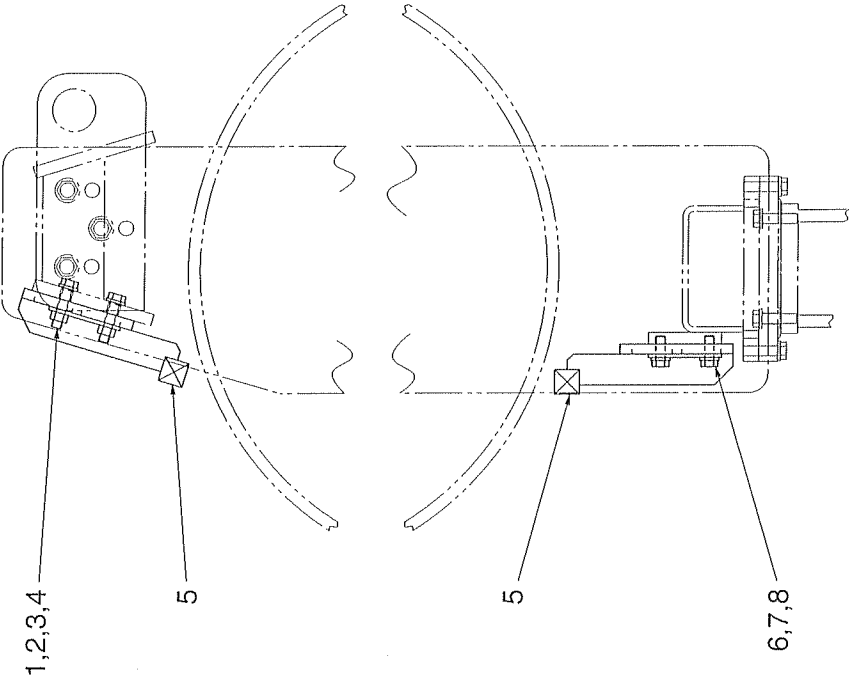
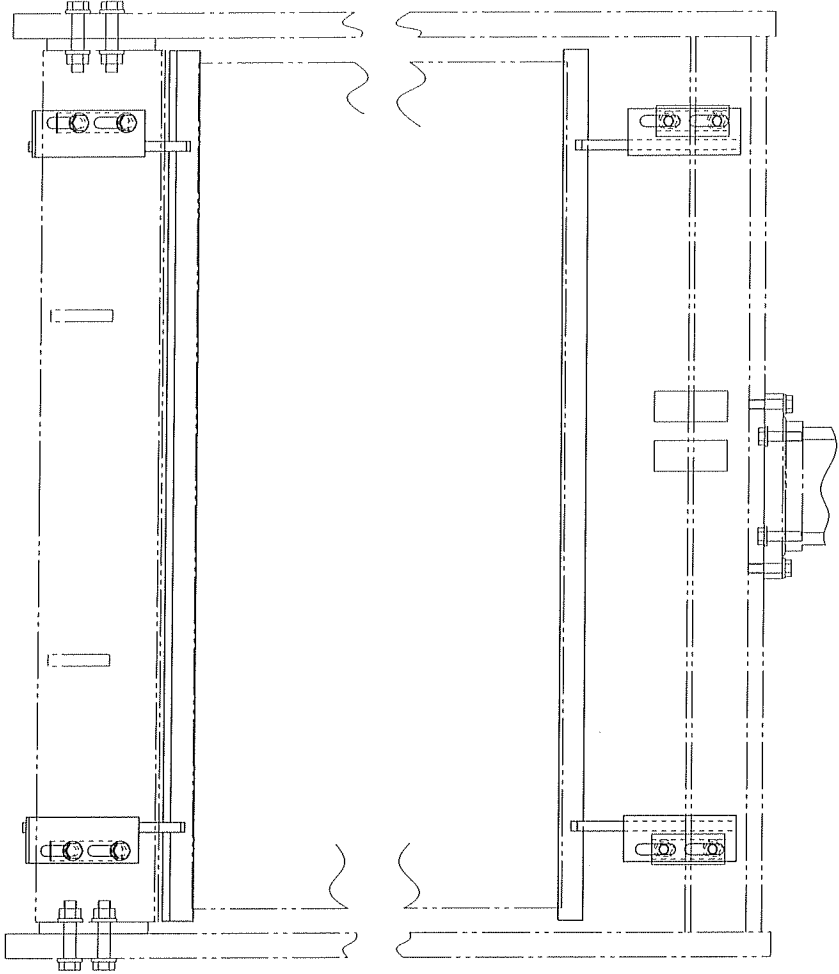

## 泥 除 装 置 SCRAPER SYSTEM

| 記 号<br>Key No. | 部品番号<br>Parts No. | 部 品 名 称 | Parts Name | 数量<br>Q'ty | 備 考<br>Remarks |
|----------------|-------------------|---------|------------|------------|----------------|
| 1              | 2100-16070-3      | ボルト     | BOLT       | 4          |                |
| 2              | 2170-16045-2      | ワッシャ    | WASHER     | 4          |                |
| 3              | 2120-16130-2      | ナット     | NUT        | 4          |                |
| 4              | 3934-02395-0      | ワッシャ    | WASHER     | 2          |                |
| 5              | 1406-71001-0      | ブラケット   | BRACKET    | 2          |                |
| 6              | 2100-16040-3      | ボルト     | BOLT       | 4          |                |
| 7              | 3934-02395-0      | ワッシャ    | WASHER     | 2          |                |
| 8              | 2170-16045-2      | ワッシャ    | WASHER     | 4          |                |

# 泥除装置 SCRAPER SYSTEM

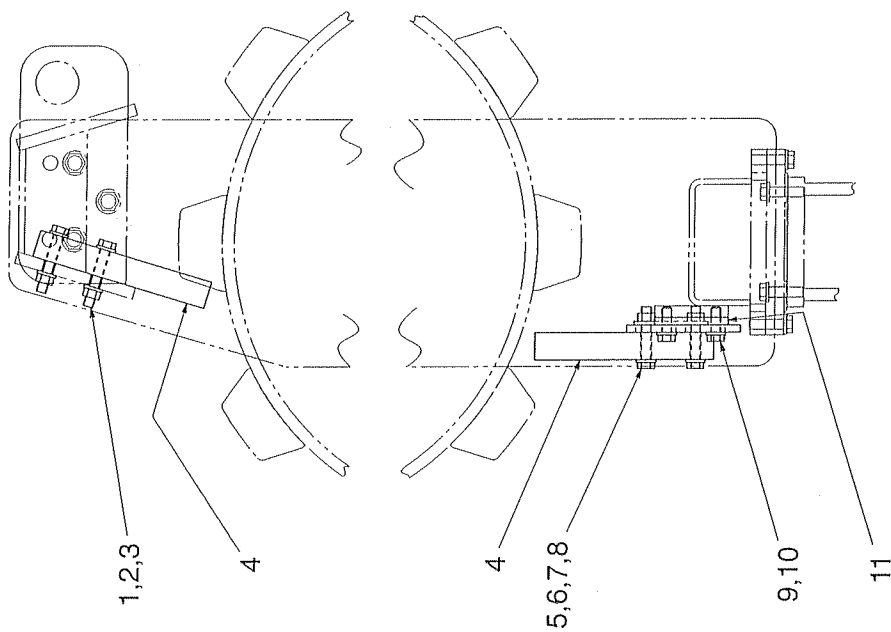
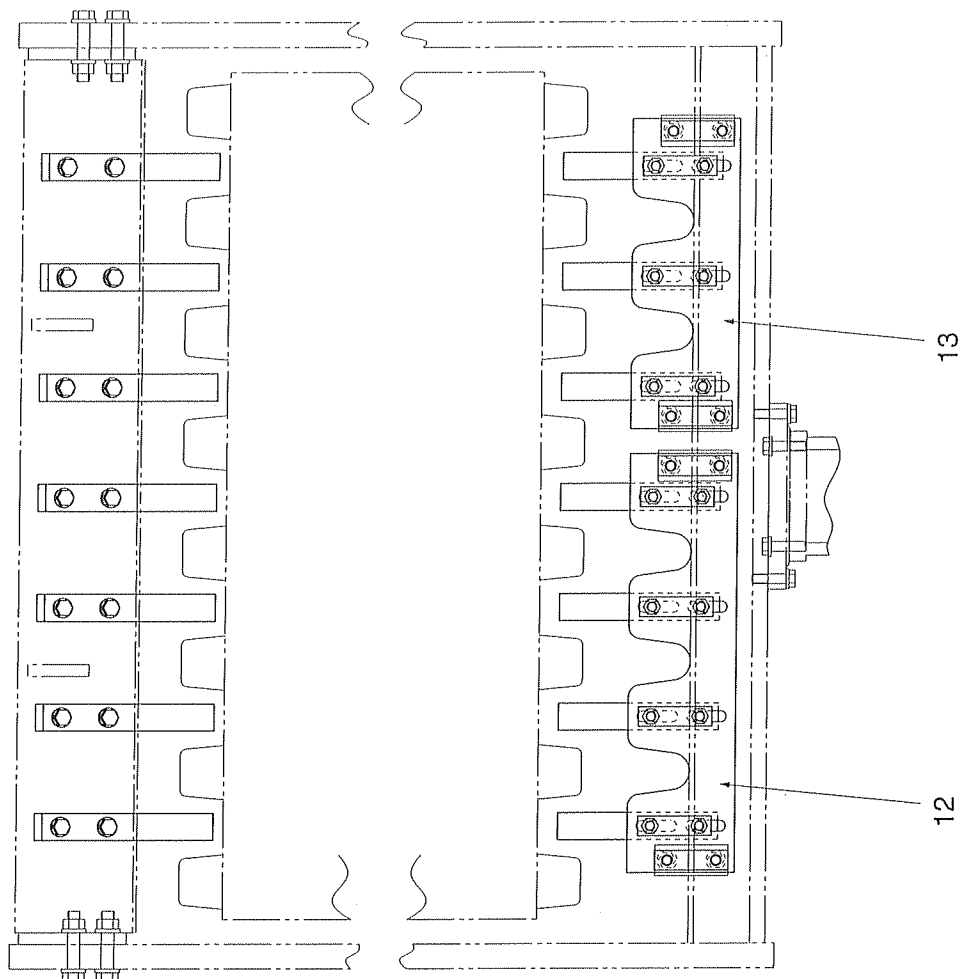



## 泥 除 装 置 SCRAPER SYSTEM

| 記 号<br>Key No. | 部品番号<br>Parts No. | 部 品 名 称 | Parts Name | 数量<br>Q'ty | 備 考<br>Remarks |
|----------------|-------------------|---------|------------|------------|----------------|
| 1              | 2100-16100-3      | ボルト     | BOLT       | 14         |                |
| 2              | 2170-16045-2      | ワッシャ    | WASHER     | 28         |                |
| 3              | 2120-16130-2      | ナット     | NUT        | 14         |                |
| 4              | 1406-71005-0      | バー      | BAR        | 14         |                |
| 5              | 2100-16090-3      | ボルト     | BOLT       | 14         |                |
| 6              | 2170-16045-2      | ワッシャ    | WASHER     | 14         |                |
| 7              | 2120-16130-2      | ナット     | NUT        | 14         |                |
| 8              | 3934-02395-0      | ワッシャ    | WASHER     | 7          |                |
| 9              | 2100-16045-3      | ボルト     | BOLT       | 8          |                |
| 10             | 2170-16045-2      | ワッシャ    | WASHER     | 8          |                |
| 11             | 1406-71302-0      | スペーサ    | SPACER     | 4          |                |
| 12             | 1406-71003-0      | ブラケット   | BRACKET    | 1          |                |
| 13             | 1406-71004-0      | ブラケット   | BRACKET    | 1          |                |

# 泥除装置 SCRAPER SYSTEM

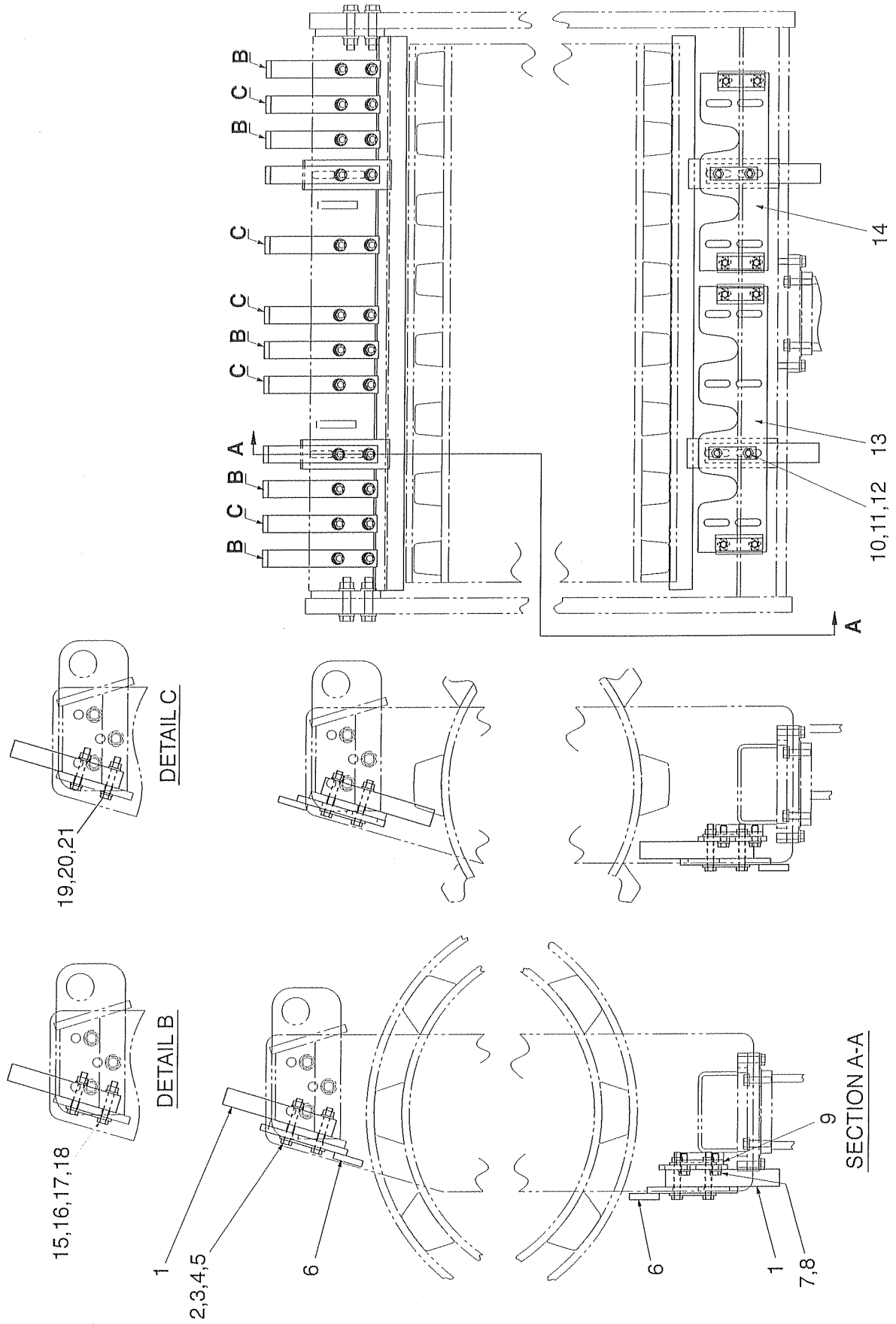

## 泥 除 装 置 SCRAPER SYSTEM

| 記 号<br>Key No. | 部品番号<br>Parts No. | 部 品 名 称 | Parts Name | 数量<br>Q'ty | 備 考<br>Remarks |
|----------------|-------------------|---------|------------|------------|----------------|
| 1              | 1406-71005-0      | バー      | BAR        | 14         |                |
| 2              | 2100-16120-3      | ボルト     | BOLT       | 4          |                |
| 3              | 2170-16045-2      | ワッシャ    | WASHER     | 4          |                |
| 4              | 2120-16130-2      | ナット     | NUT        | 4          |                |
| 5              | 3934-02395-0      | ワッシャ    | WASHER     | 2          |                |
| 6              | 1406-71006-0      | ブレード    | BLADE      | 2          |                |
| 7              | 2100-16045-3      | ボルト     | BOLT       | 8          |                |
| 8              | 2170-16045-2      | ワッシャ    | WASHER     | 8          |                |
| 9              | 1406-71302-0      | スペーサ    | SPACER     | 4          |                |
| 10             | 2100-16110-3      | ボルト     | BOLT       | 4          |                |
| 11             | 2120-16130-2      | ナット     | NUT        | 4          |                |
| 12             | 3934-02395-0      | ワッシャ    | WASHER     | 4          |                |
| 13             | 1406-71003-0      | ブラケット   | BRACKET    | 1          |                |
| 14             | 1406-71004-0      | ブラケット   | BRACKET    | 1          |                |
| 15             | 2100-16100-3      | ボルト     | BOLT       | 10         |                |
| 16             | 2170-16045-2      | ワッシャ    | WASHER     | 10         |                |
| 17             | 2120-16130-2      | ナット     | NUT        | 10         |                |
| 18             | 3934-02395-0      | ワッシャ    | WASHER     | 5          |                |
| 19             | 2100-16100-3      | ボルト     | BOLT       | 10         |                |
| 20             | 2170-16045-2      | ワッシャ    | WASHER     | 20         |                |
| 21             | 2120-16130-2      | ナット     | NUT        | 10         |                |

# レベリングブレード LEVERING BLADE

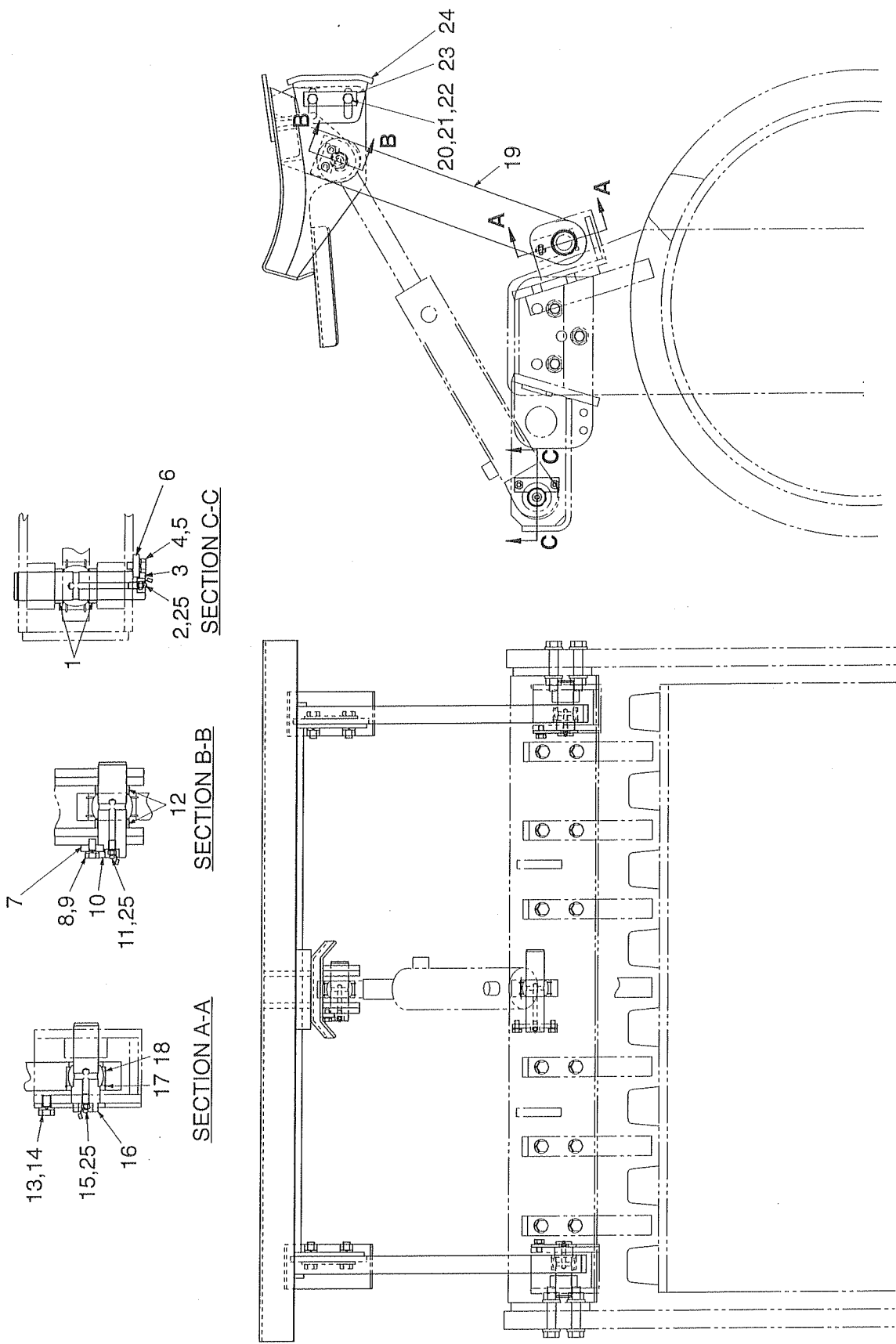

## レベリングブレード LEVERING BLADE

| 記号<br>Key No. | 部品番号<br>Parts No. | 部品名称        | Parts Name        | 数量<br>Q'ty | 備考<br>Remarks |
|---------------|-------------------|-------------|-------------------|------------|---------------|
| 1             | 3931-12115-0      | カラー         | COLLAR            | 2          |               |
| 2             | 2472-01001-0      | グリースニップル    | GREASE NIPPLE     | 1          |               |
| 3             | 1406-47003-0      | ピン          | PIN               | 1          |               |
| 4             | 2100-10020-1      | ボルト         | BOLT              | 2          |               |
| 5             | 2171-10025-0      | スプリングワッシャ   | SPRING WASHER     | 2          |               |
| 6             | 3934-02678-0      | プレート        | PLATE             | 1          |               |
| 7             | 3934-02674-0      | プレート        | PLATE             | 1          |               |
| 8             | 2100-10020-1      | ボルト         | BOLT              | 2          |               |
| 9             | 2171-10025-0      | スプリングワッシャ   | SPRING WASHER     | 2          |               |
| 10            | 1406-47504-0      | ピン          | PIN               | 1          |               |
| 11            | 2472-01001-0      | グリースニップル    | GREASE NIPPLE     | 1          |               |
| 12            | 3931-12115-0      | カラー         | COLLAR            | 2          |               |
| 13            | 2100-12020-1      | ボルト         | BOLT              | 2          |               |
| 14            | 2171-12030-0      | スプリングワッシャ   | SPRING WASHER     | 2          |               |
| 15            | 2472-01001-0      | グリースニップル    | GREASE NIPPLE     | 2          |               |
| 16            | 1406-47502-0      | ピン          | PIN               | 2          |               |
| 17            | 2194-05520-4      | C-スナップリング   | C-RETAINING RING  | 2          |               |
| 18            | 2541-00035-2      | スフェリカルベアリング | SPHERICAL BEARING | 2          |               |
| 19            | 1406-47001-0      | ブレード        | BLADE             | 1          |               |
| 20            | 2100-16050-3      | ボルト         | BOLT              | 4          |               |
| 21            | 2171-16048-1      | スプリングワッシャ   | SPRING WASHER     | 4          |               |
| 22            | 2120-16130-2      | ナット         | NUT               | 4          |               |
| 23            | 3934-02395-0      | ワッシャ        | WASHER            | 2          |               |
| 24            | 1538-74202-0      | シュー         | SHOE              | 2          |               |
| 25            | 4703-14000-0      | キャップ        | CAP               | 4          |               |

# メータパネル関係 INSTRUMENT PANEL

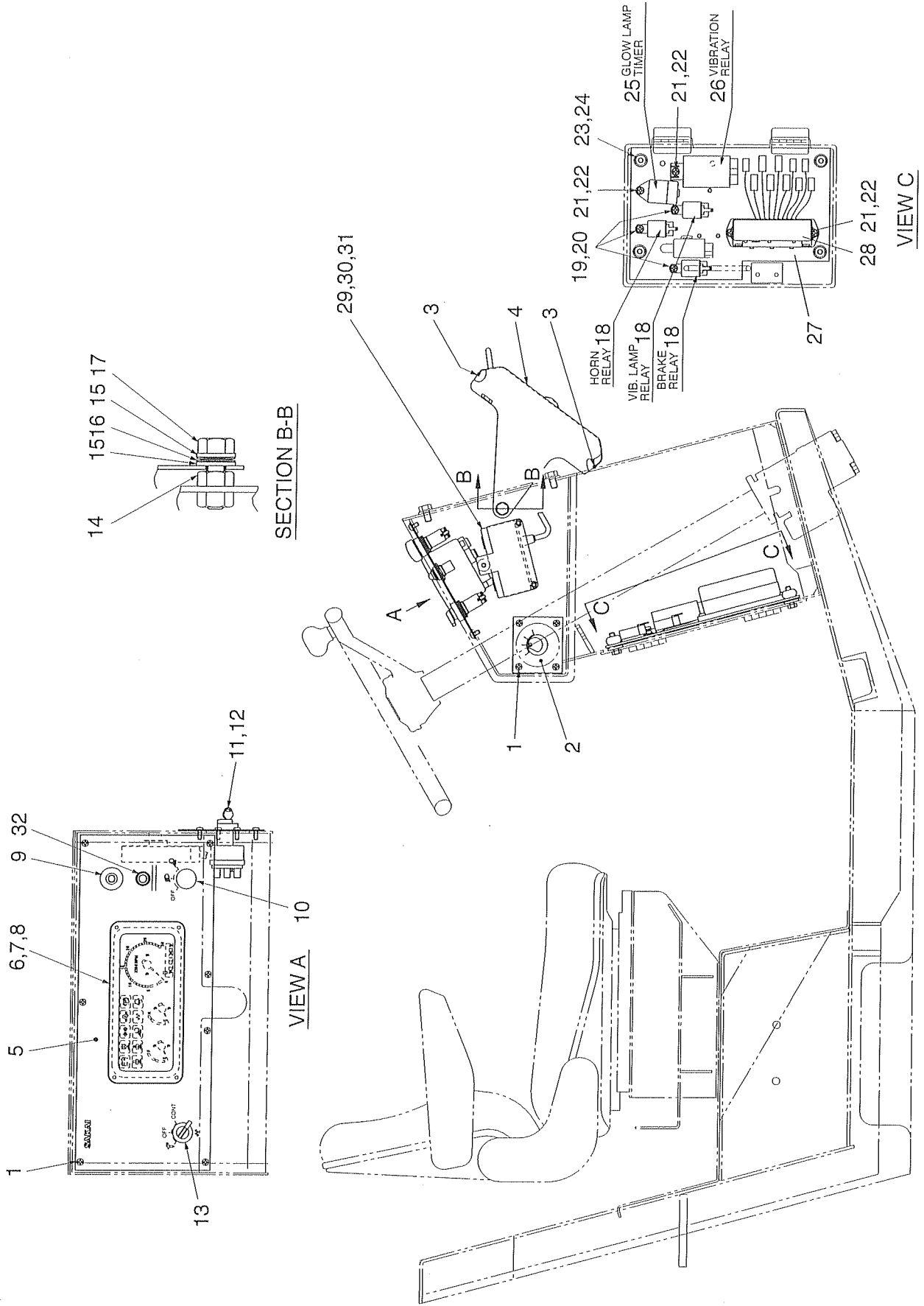

## メータパネル関係 INSTRUMENT PANEL

| 記号<br>Key No. | 部品番号<br>Parts No. | 部品名称         | Parts Name        | 数量<br>Q'ty | 備考<br>Remarks |
|---------------|-------------------|--------------|-------------------|------------|---------------|
| 1             | 3180-20020-0      | コネジ          | SCREW             | 11         |               |
| 2             | 1402-09002-0      | パネル          | PANEL             | 1          |               |
| 3             | 1402-09033-0      | プロテクタ        | PROTECTOR         | 2          |               |
| 4             | 1406-09028-0      | カバー          | COVER             | 1          |               |
| 5             | 1406-09020-0      | パネル          | PANEL             | 1          |               |
| 6             | 4912-10000-0      | コンビネーションメーター | COMBINATION METER | 1          |               |
| 7             | 2182-05008-2      | ナベコネジ        | SCREW             | 4          |               |
| 8             | 2171-05013-0      | スプリングワッシャ    | SPRING WASHER     | 4          |               |
| 9             | 2826-11111-2      | スイッチ         | SWITCH            | 1          | パーキング         |
| 10            | 4904-60000-0      | カバー          | COVER             | 1          |               |
| 11            | 2820-00003-1      | スイッチ         | SWITCH            | 1          | スターテイング       |
| 12            | 3932-00008-0      | シム           | SHIM              | 1          |               |
| 13            | 2828-01002-2      | スイッチ         | SWITCH            | 1          | シンドウ          |
| 14            | 2120-10080-0      | ナット          | NUT               | 2          |               |
| 15            | 2170-10020-0      | ワッシャ         | WASHER            | 4          |               |
| 16            | 2461-10001-0      | サラバネ         | CONED DISC SPRING | 4          |               |
| 17            | 2100-10030-1      | ボルト          | BOLT              | 2          |               |
| 18            | 4910-20000-0      | リレー          | RELAY             | 3          |               |
| 19            | 2182-06008-2      | コネジ          | SCREW             | 3          |               |
| 20            | 2170-06016-0      | ワッシャ         | WASHER            | 3          |               |
| 21            | 2182-06014-2      | ナベコネジ        | SCREW             | 4          |               |
| 22            | 2170-06016-0      | ワッシャ         | WASHER            | 4          |               |
| 23            | 2100-08035-1      | ボルト          | BOLT              | 4          |               |
| 24            | 4701-38000-0      | ボウシンゴム       | DAMPER            | 4          |               |
| 25            | 4029-68001-0      | タイマ          | TIMER             | 1          |               |
| 26            | 4912-02000-0      | リレー          | RELAY             | 1          |               |
| 27            | 1402-09014-0      | パネル          | PANEL             | 1          |               |
| 28            | 4911-77000-0      | ヒューズボックス     | FUSE BOX          | 1          |               |
| 29            | 4912-58000-0      | コントロールボックス   | CONTROL BOX       | 1          |               |
| 30            | 3180-20020-0      | コネジ          | SCREW             | 1          |               |
| 31            | 2170-06016-0      | ワッシャ         | WASHER            | 1          |               |
| 32            | 2844-12001-1      | パイロットランプ     | PILOT LAMP        | 1          |               |

# バッテリー関係 BATTERY SYSTEM

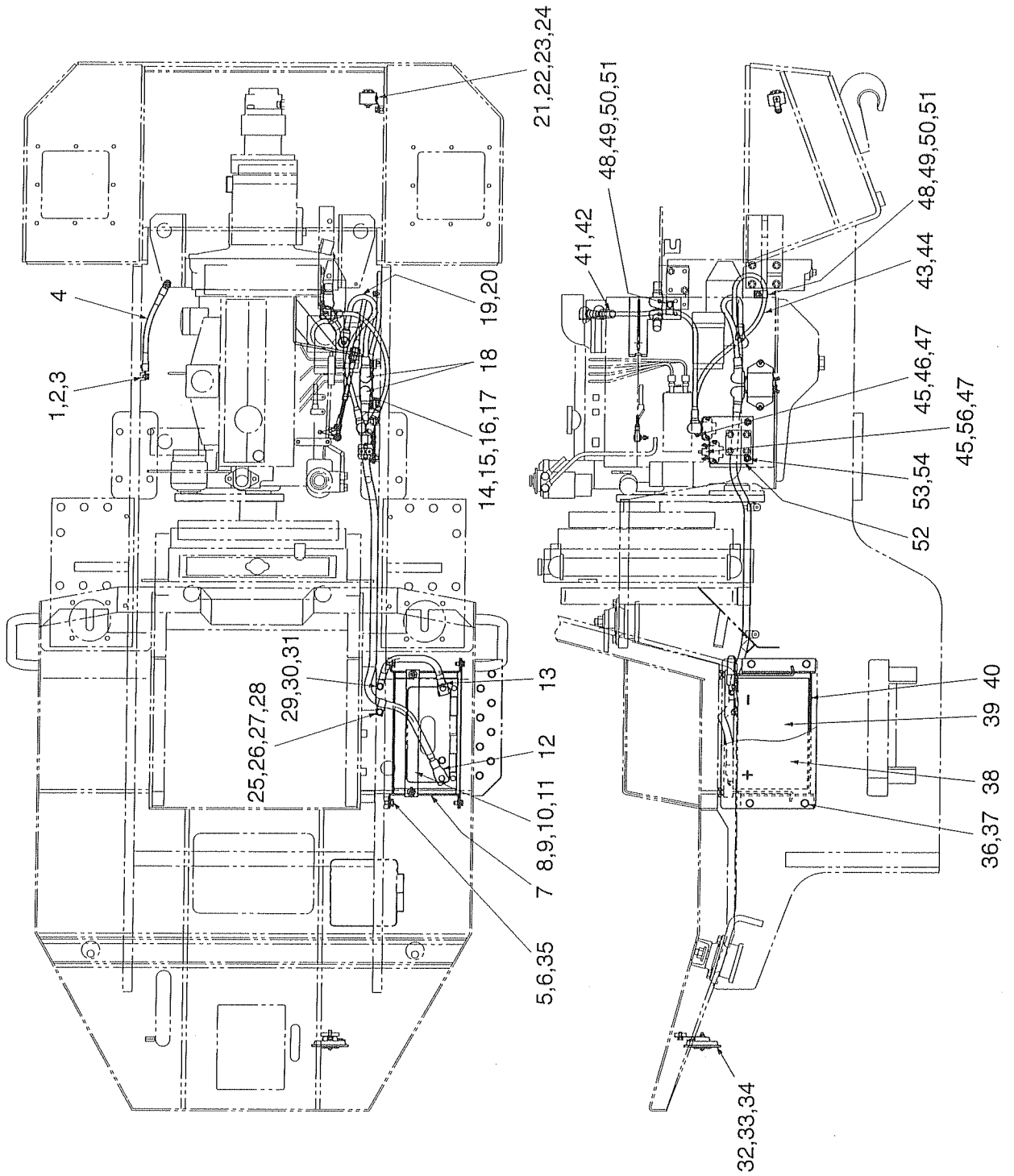



## バッテリー関係 BATTERY SYSTEM

| 記号<br>Key No. | 部品番号<br>Parts No. | 部品名称        | Parts Name       | 数量<br>Q'ty | 備考<br>Remarks |
|---------------|-------------------|-------------|------------------|------------|---------------|
| 1             | 2100-08012-1      | ボルト         | BOLT             | 2          |               |
| 2             | 2171-08020-0      | スプリングワッシャ   | SPRING WASHER    | 2          |               |
| 3             | 2170-08016-0      | ワッシャ        | WASHER           | 2          |               |
| 4             | 2891-01035-0      | バッテリーコード(+) | BATTERY CORD (+) | 1          |               |
| 5             | 2100-10020-1      | ボルト         | BOLT             | 4          |               |
| 6             | 2171-10025-0      | スプリングワッシャ   | SPRING WASHER    | 4          |               |
| 7             | 1406-09001-0      | ブラケット       | BRACKET          | 1          |               |
| 8             | 1445-09028-1      | プレート        | PLATE            | 1          |               |
| 9             | 4912-00000-0      | ロッド         | ROD              | 2          |               |
| 10            | 2140-06001-0      | チョウナット      | WING NUT         | 2          |               |
| 11            | 2170-06016-1      | ワッシャ        | WASHER           | 2          |               |
| 12            | 3899-54045-0      | コード         | CORD             | 1          |               |
| 13            | 1445-09032-0      | コード         | CORD             | 1          |               |
| 14            | 2891-12004-9      | バッテリーリレー    | BATTERY RELAY    | 1          |               |
| 15            | 2100-08025-1      | ボルト         | BOLT             | 2          |               |
| 16            | 2171-08020-0      | スプリングワッシャ   | SPRING WASHER    | 2          |               |
| 17            | 2170-08016-0      | ワッシャ        | WASHER           | 2          |               |
| 18            | 2891-00001-5      | ターミナルカバー    | TERMINAL COVER   | 2          |               |
| 19            | 2891-01035-0      | バッテリーコード(+) | BATTERY CORD (+) | 1          |               |
| 20            | 2891-00001-5      | ターミナルカバー    | TERMINAL COVER   | 1          |               |
| 21            | 2853-00003-0      | ブザー         | BUZZER           | 1          |               |
| 22            | 2100-08016-1      | ボルト         | BOLT             | 1          |               |
| 23            | 2171-08020-0      | スプリングワッシャ   | SPRING WASHER    | 1          |               |
| 24            | 2170-08016-0      | ワッシャ        | WASHER           | 1          |               |
| 25            | 3416-02060-0      | クランプ        | CLAMP            | 1          |               |
| 26            | 2100-08012-1      | ボルト         | BOLT             | 1          |               |
| 27            | 2171-08020-0      | スプリングワッシャ   | SPRING WASHER    | 1          |               |
| 28            | 2170-08016-0      | ワッシャ        | WASHER           | 1          |               |
| 29            | 2100-08012-1      | ボルト         | BOLT             | 1          |               |
| 30            | 2171-08020-0      | スプリングワッシャ   | SPRING WASHER    | 1          |               |
| 31            | 2170-08016-0      | ワッシャ        | WASHER           | 1          |               |
| 32            | 4908-86000-0      | ホーン         | HORN             | 1          |               |
| 33            | 2100-08016-1      | ボルト         | BOLT             | 1          |               |
| 34            | 2171-08020-0      | スプリングワッシャ   | SPRING WASHER    | 1          |               |
| 35            | 2170-10020-0      | ワッシャ        | WASHER           | 4          |               |
| 36            | 2100-08020-1      | ボルト         | BOLT             | 4          |               |
| 37            | 2171-08020-0      | スプリングワッシャ   | SPRING WASHER    | 4          |               |
| 38            | 1406-09002-0      | カバー         | COVER            | 1          |               |

| 記号<br>Key No. | 部品番号<br>Parts No. | 部品名称        | Parts Name       | 数量<br>Q'ty | 備考<br>Remarks |
|---------------|-------------------|-------------|------------------|------------|---------------|
| 39            | 4906-11000-0      | バッテリー       | BATTERY          | 1          |               |
| 40            | 1442-75011-0      | ラバー         | RUBBER           | 2          |               |
| 41            | 2891-00070-0      | バッテリーコード(+) | BATTERY CORD (+) | 1          |               |
| 42            | 2891-00001-5      | ターミナルカバー    | TERMINAL COVER   | 2          |               |
| 43            | 2891-00105-0      | バッテリーコード(+) | BATTERY CORD (+) | 1          |               |
| 44            | 2891-00001-5      | ターミナルカバー    | TERMINAL COVER   | 1          |               |
| 45            | 4031-76001-0      | リレー         | RELAY            | 2          |               |
| 46            | 2182-06010-2      | ナベコネジ       | SCREW            | 4          |               |
| 47            | 2171-06015-0      | スプリングワッシャ   | SPRING WASHER    | 4          |               |
| 48            | 2100-08012-1      | ボルト         | BOLT             | 2          |               |
| 49            | 2171-08020-0      | スプリングワッシャ   | SPRING WASHER    | 2          |               |
| 50            | 2170-08016-0      | ワッシャ        | WASHER           | 2          |               |
| 51            | 3416-02019-0      | クランプ        | CLAMP            | 2          |               |
| 52            | 1406-09029-0      | ブラケット       | BRACKET          | 1          |               |
| 53            | 2100-10016-1      | ボルト         | BOLT             | 2          |               |
| 54            | 2170-10020-0      | ワッシャ        | WASHER           | 2          |               |

—MEMO—

歯止め  
HOLDFAST

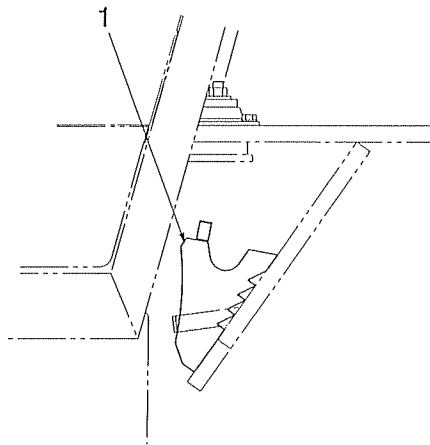

DETAIL A

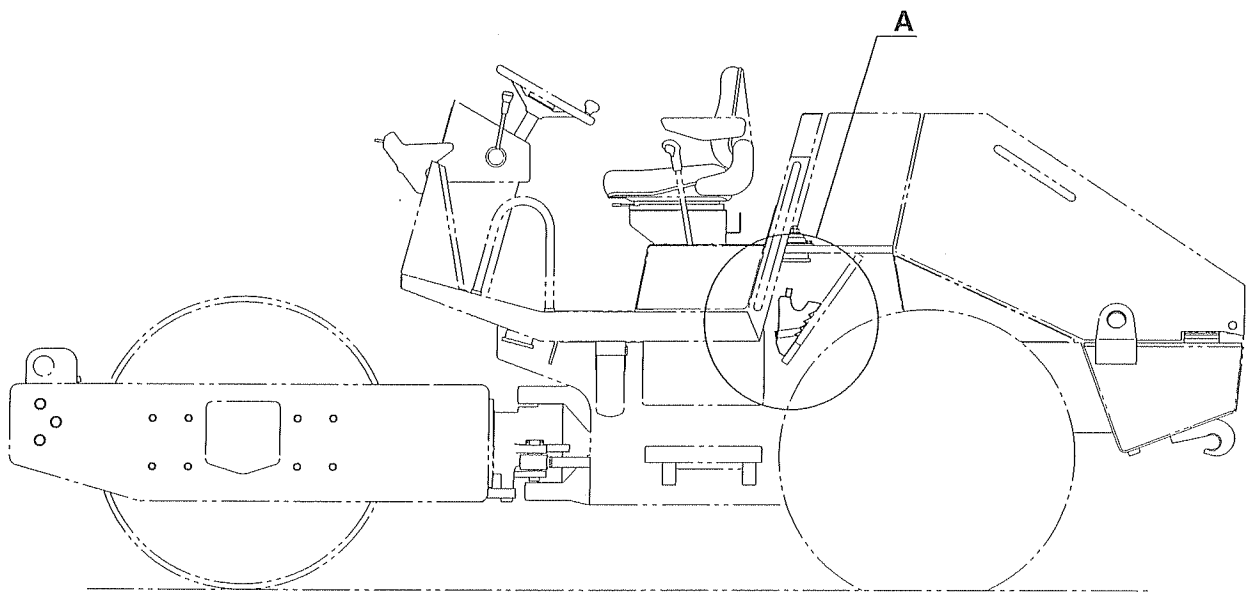

歯止め  
HOLDFAST

| 記号<br>Key No. | 部品番号<br>Parts No. | 部品名称 | Parts Name | 数量<br>Q'ty | 備考<br>Remarks |
|---------------|-------------------|------|------------|------------|---------------|
| 1             | 4703-62000-0      | ハドメ  | HOLDFAST   | 2          |               |

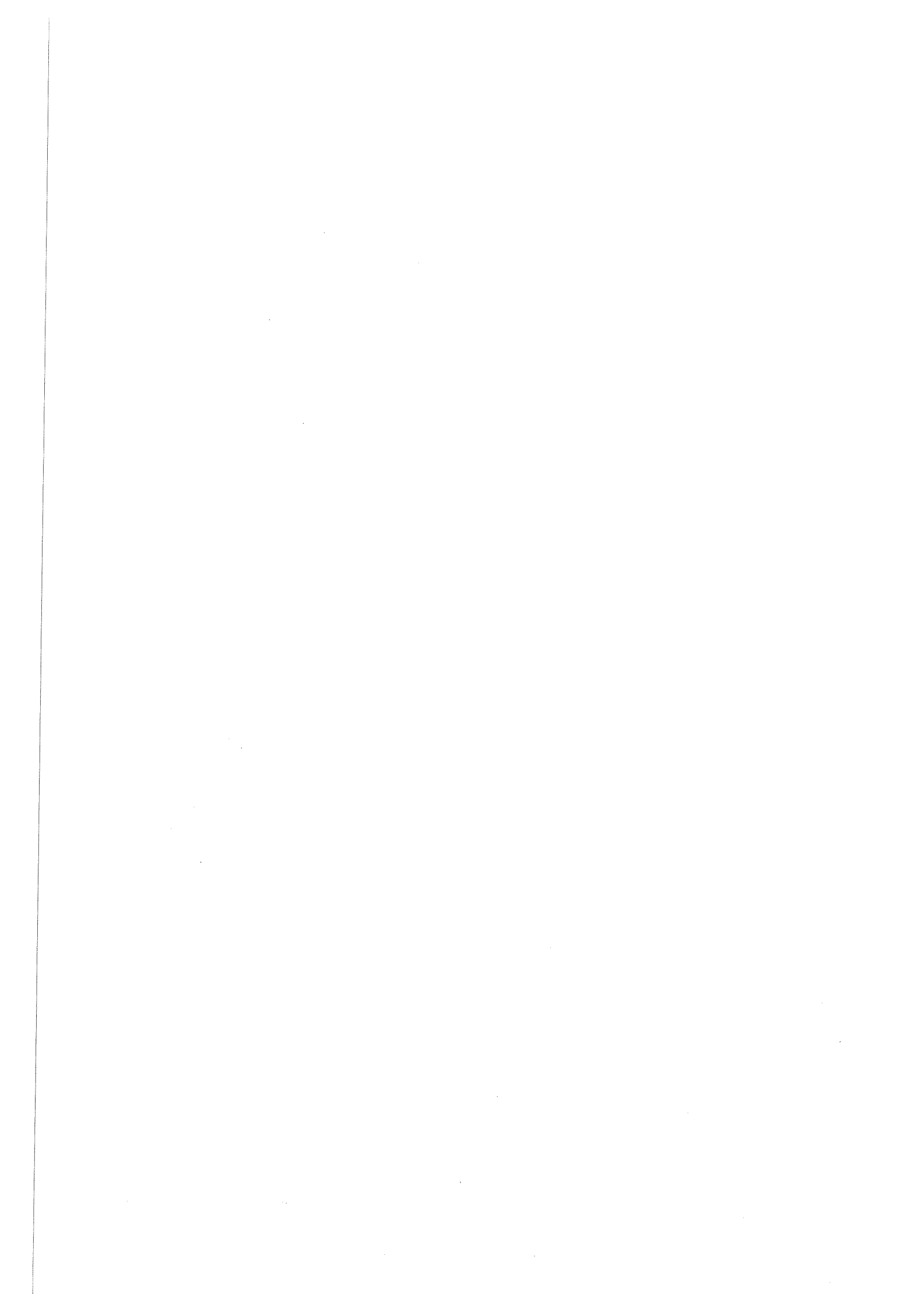

# 索引 INDEX

| 部品番号<br>PARTS NO. | 頁<br>PAGE. | 部品番号<br>PARTS NO. | 頁<br>PAGE. | 部品番号<br>PARTS NO. | 頁<br>PAGE. |
|-------------------|------------|-------------------|------------|-------------------|------------|
| 0788-36003-0      | 15-1       | 1406-05018-0      | 5-1        | 1406-36501-0      | 14-1       |
| 1402-09002-0      | 35-1       | 1406-09001-0      | 36-1       | 1406-36501-0      | 18-2       |
| 1402-09014-0      | 35-1       | 1406-09002-0      | 36-1       | 1406-36502-0      | 14-1       |
| 1402-09033-0      | 35-1       | 1406-09020-0      | 35-1       | 1406-36503-0      | 14-1       |
| 1402-12021-0      | 6-1        | 1406-09028-0      | 35-1       | 1406-43001-0      | 20-1       |
| 1402-19001-0      | 7-1        | 1406-09029-0      | 36-2       | 1406-43002-0      | 20-1       |
| 1402-31003-1      | 30-1       | 1406-12006-0      | 6-1        | 1406-43002-0      | 21-1       |
| 1402-32002-0      | 11-1       | 1406-12007-0      | 6-1        | 1406-43002-0      | 22-1       |
| 1402-32005-0      | 11-1       | 1406-12008-0      | 6-1        | 1406-43003-0      | 20-1       |
| 1402-32014-0      | 9-1        | 1406-12009-0      | 6-1        | 1406-43003-0      | 21-1       |
| 1402-32014-0      | 10-1       | 1406-12013-0      | 6-1        | 1406-43003-0      | 22-1       |
| 1402-51012-1      | 8-2        | 1406-12014-0      | 7-1        | 1406-43004-0      | 20-1       |
| 1402-51013-0      | 8-2        | 1406-12015-0      | 7-1        | 1406-43004-0      | 21-1       |
| 1402-51015-1      | 8-2        | 1406-12016-0      | 7-1        | 1406-43004-0      | 22-1       |
| 1402-51019-0      | 8-1        | 1406-12017-0      | 7-1        | 1406-43005-0      | 20-1       |
| 1402-51021-0      | 8-1        | 1406-27002-0      | 23-1       | 1406-43005-0      | 21-1       |
| 1402-61164-0      | 27-1       | 1406-27003-0      | 23-1       | 1406-43005-0      | 22-1       |
| 1402-61164-0      | 28-1       | 1406-31001-0      | 30-1       | 1406-43009-0      | 20-2       |
| 1402-61170-0      | 27-1       | 1406-32001-0      | 9-1        | 1406-43009-0      | 21-2       |
| 1402-61170-0      | 28-1       | 1406-32001-0      | 10-1       | 1406-43009-0      | 22-2       |
| 1402-61176-0      | 15-3       | 1406-32001-0      | 19-1       | 1406-43017-0      | 20-2       |
| 1402-61194-0      | 27-2       | 1406-32002-0      | 9-1        | 1406-43017-0      | 21-2       |
| 1402-61194-0      | 28-2       | 1406-32002-0      | 10-2       | 1406-43017-0      | 22-2       |
| 1406-01001-0      | 1-1        | 1406-32003-0      | 9-1        | 1406-43018-0      | 20-1       |
| 1406-01002-0      | 1-1        | 1406-32003-0      | 10-2       | 1406-43018-0      | 21-1       |
| 1406-01003-0      | 1-1        | 1406-36001-0      | 15-3       | 1406-43018-0      | 22-1       |
| 1406-02001-0      | 2-1        | 1406-36002-0      | 15-3       | 1406-43301-0      | 21-1       |
| 1406-02004-0      | 2-1        | 1406-36003-0      | 15-3       | 1406-43701-0      | 22-1       |
| 1406-02005-0      | 2-1        | 1406-36004-0      | 15-3       | 1406-43702-0      | 22-2       |
| 1406-02006-0      | 2-1        | 1406-36007-0      | 15-2       | 1406-47001-0      | 34-1       |
| 1406-03001-0      | 3-1        | 1406-36011-0      | 15-1       | 1406-47003-0      | 34-1       |
| 1406-03004-0      | 3-1        | 1406-36012-0      | 15-1       | 1406-47502-0      | 34-1       |
| 1406-03005-0      | 3-1        | 1406-36013-0      | 15-1       | 1406-47504-0      | 34-1       |
| 1406-03006-0      | 3-1        | 1406-36014-0      | 12-1       | 1406-49004-0      | 19-1       |
| 1406-03013-0      | 3-1        | 1406-36015-0      | 15-3       | 1406-49008-0      | 19-1       |
| 1406-03014-0      | 3-1        | 1406-36016-0      | 13-1       | 1406-49506-0      | 18-2       |
| 1406-03015-0      | 3-1        | 1406-36016-0      | 17-1       | 1406-49507-0      | 19-1       |
| 1406-03016-0      | 3-1        | 1406-36019-0      | 13-1       | 1406-49508-0      | 18-1       |
| 1406-04007-0      | 4-1        | 1406-36019-0      | 14-1       | 1406-51002-0      | 8-1        |
| 1406-04008-0      | 4-1        | 1406-36019-0      | 17-1       | 1406-51003-0      | 8-2        |
| 1406-05013-0      | 5-1        | 1406-36019-0      | 18-1       | 1406-51004-0      | 8-1        |
| 1406-05014-0      | 5-1        | 1406-36020-0      | 15-3       | 1406-51005-0      | 8-2        |
| 1406-05015-0      | 5-1        | 1406-36021-0      | 15-3       | 1406-61001-0      | 29-1       |
| 1406-05016-0      | 5-1        | 1406-36023-1      | 15-1       | 1406-61005-0      | 24-1       |
| 1406-05017-0      | 5-1        | 1406-36024-0      | 15-1       | 1406-61005-0      | 25-1       |

# 索引 INDEX

| 部品番号<br>PARTS NO. | 頁<br>PAGE. | 部品番号<br>PARTS NO. | 頁<br>PAGE. | 部品番号<br>PARTS NO. | 頁<br>PAGE. |
|-------------------|------------|-------------------|------------|-------------------|------------|
| 1406-61005-0      | 26-1       | 1406-71005-0      | 32-1       | 2100-08020-1      | 4-1        |
| 1406-61017-0      | 27-1       | 1406-71005-0      | 33-1       | 2100-08020-1      | 7-1        |
| 1406-61017-0      | 28-1       | 1406-71006-0      | 33-1       | 2100-08020-1      | 24-1       |
| 1406-61018-0      | 27-1       | 1406-71302-0      | 32-1       | 2100-08020-1      | 25-1       |
| 1406-61018-0      | 28-1       | 1406-71302-0      | 33-1       | 2100-08020-1      | 26-1       |
| 1406-61025-0      | 27-2       | 1442-75011-0      | 36-2       | 2100-08020-1      | 27-2       |
| 1406-61025-0      | 28-2       | 1445-09028-1      | 36-1       | 2100-08020-1      | 28-2       |
| 1406-61026-0      | 24-1       | 1445-09032-0      | 36-1       | 2100-08020-1      | 28-3       |
| 1406-61027-0      | 27-2       | 1445-61064-0      | 27-2       | 2100-08020-1      | 30-1       |
| 1406-61027-0      | 28-2       | 1445-61064-0      | 28-2       | 2100-08020-1      | 36-1       |
| 1406-61031-0      | 29-1       | 1452-36028-0      | 9-1        | 2100-08025-1      | 23-1       |
| 1406-61032-0      | 29-1       | 1452-36028-0      | 10-1       | 2100-08025-1      | 36-1       |
| 1406-61041-0      | 27-1       | 1506-43002-0      | 20-2       | 2100-08030-1      | 5-1        |
| 1406-61041-0      | 28-1       | 1506-43002-0      | 21-2       | 2100-08030-1      | 27-2       |
| 1406-61055-0      | 27-1       | 1506-43002-0      | 22-2       | 2100-08030-1      | 28-2       |
| 1406-61055-0      | 28-1       | 1506-43018-0      | 20-2       | 2100-08035-1      | 35-1       |
| 1406-61070-0      | 27-1       | 1506-43018-0      | 21-2       | 2100-08045-1      | 19-1       |
| 1406-61070-0      | 28-1       | 1506-43018-0      | 22-2       | 2100-08060-1      | 19-1       |
| 1406-61074-0      | 27-1       | 1533-43018-0      | 20-1       | 2100-08070-1      | 16-1       |
| 1406-61077-0      | 28-1       | 1533-43018-0      | 20-2       | 2100-10014-1      | 2-1        |
| 1406-61078-0      | 27-1       | 1533-43018-0      | 21-1       | 2100-10016-1      | 23-1       |
| 1406-61078-0      | 28-1       | 1533-43018-0      | 21-2       | 2100-10016-1      | 36-2       |
| 1406-61079-0      | 27-1       | 1533-43018-0      | 22-1       | 2100-10020-1      | 3-1        |
| 1406-61079-0      | 28-1       | 1533-43018-0      | 22-2       | 2100-10020-1      | 6-1        |
| 1406-61080-0      | 27-1       | 1536-61051-1      | 24-1       | 2100-10020-1      | 7-1        |
| 1406-61080-0      | 28-1       | 1536-61051-1      | 25-1       | 2100-10020-1      | 13-1       |
| 1406-61081-0      | 27-1       | 1536-61051-1      | 26-1       | 2100-10020-1      | 14-1       |
| 1406-61081-0      | 28-1       | 1538-74202-0      | 34-1       | 2100-10020-1      | 17-2       |
| 1406-61082-0      | 27-1       | 2100-06016-1      | 3-1        | 2100-10020-1      | 18-2       |
| 1406-61082-0      | 28-1       | 2100-06016-1      | 15-1       | 2100-10020-1      | 19-1       |
| 1406-61083-0      | 27-2       | 2100-06025-1      | 6-1        | 2100-10020-1      | 27-1       |
| 1406-61083-0      | 28-2       | 2100-06025-1      | 7-1        | 2100-10020-1      | 27-2       |
| 1406-61084-0      | 27-2       | 2100-08010-1      | 6-1        | 2100-10020-1      | 28-1       |
| 1406-61084-0      | 28-2       | 2100-08012-1      | 2-1        | 2100-10020-1      | 28-2       |
| 1406-61086-0      | 27-1       | 2100-08012-1      | 3-1        | 2100-10020-1      | 34-1       |
| 1406-61086-0      | 28-1       | 2100-08012-1      | 10-1       | 2100-10020-1      | 36-1       |
| 1406-61088-0      | 28-1       | 2100-08012-1      | 11-1       | 2100-10025-1      | 3-1        |
| 1406-61089-0      | 25-1       | 2100-08012-1      | 36-1       | 2100-10025-1      | 4-1        |
| 1406-61091-0      | 28-3       | 2100-08012-1      | 36-2       | 2100-10025-1      | 5-1        |
| 1406-61094-0      | 26-1       | 2100-08014-1      | 7-2        | 2100-10025-1      | 8-1        |
| 1406-71001-0      | 31-1       | 2100-08016-1      | 9-1        | 2100-10025-1      | 8-2        |
| 1406-71003-0      | 32-1       | 2100-08016-1      | 11-1       | 2100-10025-1      | 9-1        |
| 1406-71003-0      | 33-1       | 2100-08016-1      | 27-2       | 2100-10025-1      | 9-2        |
| 1406-71004-0      | 32-1       | 2100-08016-1      | 28-2       | 2100-10025-1      | 10-1       |
| 1406-71004-0      | 33-1       | 2100-08016-1      | 36-1       | 2100-10025-1      | 10-2       |



# 索引 INDEX

| 部品番号<br>PARTS NO. | 頁<br>PAGE. | 部品番号<br>PARTS NO. | 頁<br>PAGE. | 部品番号<br>PARTS NO. | 頁<br>PAGE. |
|-------------------|------------|-------------------|------------|-------------------|------------|
| 2100-10025-1      | 19-1       | 2100-12035-3      | 1-1        | 2120-08065-0      | 15-1       |
| 2100-10025-1      | 30-1       | 2100-12035-3      | 20-2       | 2120-08065-0      | 27-2       |
| 2100-10030-1      | 11-1       | 2100-12035-3      | 21-2       | 2120-08065-0      | 27-3       |
| 2100-10030-1      | 12-1       | 2100-12035-3      | 22-2       | 2120-08065-0      | 28-2       |
| 2100-10030-1      | 35-1       | 2100-12040-1      | 12-1       | 2120-08065-0      | 28-3       |
| 2100-10030-3      | 20-2       | 2100-12060-1      | 8-1        | 2120-08065-0      | 30-1       |
| 2100-10030-3      | 21-2       | 2100-12070-3      | 20-1       | 2120-10080-0      | 6-1        |
| 2100-10030-3      | 22-2       | 2100-12070-3      | 21-1       | 2120-10080-0      | 7-1        |
| 2100-10035-1      | 6-1        | 2100-12070-3      | 22-1       | 2120-10080-0      | 7-2        |
| 2100-10035-3      | 1-1        | 2100-12090-3      | 1-1        | 2120-10080-0      | 8-1        |
| 2100-10035-3      | 8-1        | 2100-12100-3      | 1-1        | 2120-10080-0      | 8-2        |
| 2100-10035-3      | 20-2       | 2100-14060-3      | 22-2       | 2120-10080-0      | 11-1       |
| 2100-10035-3      | 21-2       | 2100-16030-1      | 7-1        | 2120-10080-0      | 35-1       |
| 2100-10035-3      | 22-2       | 2100-16030-1      | 27-1       | 2120-12100-0      | 8-2        |
| 2100-10040-1      | 7-1        | 2100-16030-1      | 28-1       | 2120-12100-2      | 20-1       |
| 2100-10040-1      | 7-2        | 2100-16040-3      | 31-1       | 2120-12100-2      | 21-1       |
| 2100-10040-1      | 8-2        | 2100-16045-3      | 20-1       | 2120-12100-2      | 22-1       |
| 2100-10050-1      | 9-1        | 2100-16045-3      | 21-1       | 2120-14110-0      | 8-1        |
| 2100-10050-1      | 10-1       | 2100-16045-3      | 22-1       | 2120-14110-2      | 22-2       |
| 2100-10050-1      | 13-1       | 2100-16045-3      | 32-1       | 2120-16130-0      | 7-1        |
| 2100-10050-1      | 14-1       | 2100-16045-3      | 33-1       | 2120-16130-2      | 23-1       |
| 2100-10050-1      | 17-1       | 2100-16050-3      | 20-1       | 2120-16130-2      | 27-2       |
| 2100-10050-1      | 19-1       | 2100-16050-3      | 21-1       | 2120-16130-2      | 28-2       |
| 2100-10060-1      | 13-1       | 2100-16050-3      | 22-1       | 2120-16130-2      | 31-1       |
| 2100-10060-1      | 14-1       | 2100-16050-3      | 34-1       | 2120-16130-2      | 32-1       |
| 2100-10060-1      | 17-2       | 2100-16060-3      | 29-1       | 2120-16130-2      | 33-1       |
| 2100-10070-1      | 17-1       | 2100-16070-3      | 31-1       | 2120-16130-2      | 34-1       |
| 2100-10070-1      | 18-1       | 2100-16090-3      | 32-1       | 2120-20160-0      | 7-1        |
| 2100-10080-1      | 18-1       | 2100-16100-3      | 32-1       | 2120-20160-2      | 24-1       |
| 2100-10090-1      | 18-2       | 2100-16100-3      | 33-1       | 2120-20160-2      | 25-1       |
| 2100-12016-1      | 27-1       | 2100-16110-3      | 33-1       | 2120-20160-2      | 26-1       |
| 2100-12016-1      | 28-1       | 2100-16120-3      | 33-1       | 2121-10080-0      | 8-1        |
| 2100-12020-1      | 15-1       | 2100-20070-3      | 29-1       | 2121-14110-0      | 11-1       |
| 2100-12020-1      | 34-1       | 2100-20100-3      | 24-1       | 2140-06001-0      | 36-1       |
| 2100-12025-1      | 15-1       | 2100-20100-3      | 25-1       | 2150-08050-0      | 20-2       |
| 2100-12025-1      | 15-2       | 2100-20100-3      | 26-1       | 2150-08050-0      | 21-2       |
| 2100-12025-1      | 27-1       | 2107-08060-3      | 15-2       | 2150-08050-0      | 22-2       |
| 2100-12025-1      | 28-1       | 2107-10030-3      | 12-1       | 2156-06030-0      | 7-1        |
| 2100-12030-1      | 27-1       | 2107-14040-3      | 15-2       | 2156-08033-1      | 8-2        |
| 2100-12030-1      | 28-1       | 2120-05040-0      | 27-2       | 2156-10030-0      | 8-1        |
| 2100-12030-3      | 20-1       | 2120-05040-0      | 28-2       | 2156-10033-0      | 8-1        |
| 2100-12030-3      | 21-1       | 2120-06050-0      | 3-1        | 2156-10040-0      | 8-1        |
| 2100-12030-3      | 22-1       | 2120-06050-0      | 6-1        | 2156-12030-0      | 15-3       |
| 2100-12030-3      | 27-2       | 2120-06050-0      | 7-1        | 2157-20015-0      | 7-1        |
| 2100-12030-3      | 28-2       | 2120-08065-0      | 11-1       | 2157-20015-0      | 8-2        |

# 索引 INDEX

| 部品番号<br>PARTS NO. | 頁<br>PAGE. | 部品番号<br>PARTS NO. | 頁<br>PAGE. | 部品番号<br>PARTS NO. | 頁<br>PAGE. |
|-------------------|------------|-------------------|------------|-------------------|------------|
| 2157-30020-0      | 8-1        | 2170-10020-0      | 8-1        | 2170-14045-2      | 22-2       |
| 2157-30020-0      | 15-3       | 2170-10020-0      | 8-2        | 2170-16045-2      | 6-1        |
| 2158-12000-0      | 27-2       | 2170-10020-0      | 9-1        | 2170-16045-2      | 20-1       |
| 2158-12000-0      | 28-2       | 2170-10020-0      | 9-2        | 2170-16045-2      | 21-1       |
| 2170-05010-0      | 19-1       | 2170-10020-0      | 10-1       | 2170-16045-2      | 22-1       |
| 2170-05010-0      | 27-2       | 2170-10020-0      | 10-2       | 2170-16045-2      | 23-1       |
| 2170-05010-0      | 28-2       | 2170-10020-0      | 13-1       | 2170-16045-2      | 27-2       |
| 2170-06016-0      | 3-1        | 2170-10020-0      | 14-1       | 2170-16045-2      | 28-2       |
| 2170-06016-0      | 6-1        | 2170-10020-0      | 15-3       | 2170-16045-2      | 29-1       |
| 2170-06016-0      | 7-1        | 2170-10020-0      | 17-1       | 2170-16045-2      | 31-1       |
| 2170-06016-0      | 35-1       | 2170-10020-0      | 17-2       | 2170-16045-2      | 32-1       |
| 2170-06016-1      | 36-1       | 2170-10020-0      | 18-1       | 2170-16045-2      | 33-1       |
| 2170-08016-0      | 2-1        | 2170-10020-0      | 18-2       | 2170-20030-0      | 7-1        |
| 2170-08016-0      | 3-1        | 2170-10020-0      | 19-1       | 2170-20060-2      | 12-1       |
| 2170-08016-0      | 5-1        | 2170-10020-0      | 23-1       | 2170-20060-2      | 24-1       |
| 2170-08016-0      | 6-1        | 2170-10020-0      | 27-1       | 2170-20060-2      | 25-1       |
| 2170-08016-0      | 7-2        | 2170-10020-0      | 27-2       | 2170-20060-2      | 26-1       |
| 2170-08016-0      | 8-2        | 2170-10020-0      | 28-1       | 2170-20060-2      | 29-1       |
| 2170-08016-0      | 9-1        | 2170-10020-0      | 28-2       | 2171-05013-0      | 2-1        |
| 2170-08016-0      | 10-1       | 2170-10020-0      | 35-1       | 2171-05013-0      | 27-2       |
| 2170-08016-0      | 11-1       | 2170-10020-0      | 36-1       | 2171-05013-0      | 28-2       |
| 2170-08016-0      | 15-1       | 2170-10020-0      | 36-2       | 2171-05013-0      | 35-1       |
| 2170-08016-0      | 16-1       | 2170-10030-1      | 3-1        | 2171-06015-0      | 15-1       |
| 2170-08016-0      | 19-1       | 2170-10030-1      | 4-1        | 2171-06015-0      | 36-2       |
| 2170-08016-0      | 23-1       | 2170-10030-1      | 5-1        | 2171-08020-0      | 4-1        |
| 2170-08016-0      | 24-1       | 2170-10030-1      | 30-1       | 2171-08020-0      | 27-2       |
| 2170-08016-0      | 25-1       | 2170-10032-2      | 11-1       | 2171-08020-0      | 27-3       |
| 2170-08016-0      | 26-1       | 2170-10032-2      | 12-1       | 2171-08020-0      | 28-2       |
| 2170-08016-0      | 27-2       | 2170-12025-0      | 8-1        | 2171-08020-0      | 28-3       |
| 2170-08016-0      | 28-2       | 2170-12025-0      | 15-1       | 2171-08020-0      | 30-1       |
| 2170-08016-0      | 30-1       | 2170-12025-0      | 15-2       | 2171-08020-0      | 36-1       |
| 2170-08016-0      | 36-1       | 2170-12025-0      | 15-3       | 2171-08020-0      | 36-2       |
| 2170-08016-0      | 36-2       | 2170-12025-0      | 27-1       | 2171-10025-0      | 2-1        |
| 2170-08020-1      | 7-1        | 2170-12025-0      | 27-2       | 2171-10025-0      | 11-1       |
| 2170-08020-1      | 11-1       | 2170-12025-0      | 28-1       | 2171-10025-0      | 12-1       |
| 2170-08020-1      | 27-2       | 2170-12025-0      | 28-2       | 2171-10025-0      | 27-2       |
| 2170-08020-1      | 27-3       | 2170-12032-2      | 1-1        | 2171-10025-0      | 28-2       |
| 2170-08020-1      | 28-2       | 2170-12032-2      | 8-1        | 2171-10025-0      | 34-1       |
| 2170-08020-1      | 28-3       | 2170-12032-2      | 12-1       | 2171-10025-0      | 36-1       |
| 2170-08023-2      | 11-1       | 2170-12032-2      | 20-1       | 2171-10030-1      | 1-1        |
| 2170-10020-0      | 2-1        | 2170-12032-2      | 21-1       | 2171-10030-1      | 20-2       |
| 2170-10020-0      | 3-1        | 2170-12032-2      | 22-1       | 2171-10030-1      | 21-2       |
| 2170-10020-0      | 5-1        | 2170-12032-2      | 27-2       | 2171-10030-1      | 22-2       |
| 2170-10020-0      | 6-1        | 2170-12032-2      | 28-2       | 2171-12030-0      | 12-1       |
| 2170-10020-0      | 7-1        | 2170-14045-2      | 15-2       | 2171-12030-0      | 15-1       |

# 索引 INDEX

| 部品番号<br>PARTS NO. | 頁<br>PAGE. | 部品番号<br>PARTS NO. | 頁<br>PAGE. | 部品番号<br>PARTS NO. | 頁<br>PAGE. |
|-------------------|------------|-------------------|------------|-------------------|------------|
| 2171-12030-0      | 34-1       | 2265-04004-6      | 17-1       | 2472-01003-0      | 10-1       |
| 2171-12036-1      | 1-1        | 2265-04004-6      | 18-1       | 2501-06214-4      | 29-1       |
| 2171-12036-1      | 20-1       | 2265-06006-2      | 17-1       | 2513-32020-2      | 20-1       |
| 2171-12036-1      | 20-2       | 2265-06006-2      | 18-1       | 2513-32020-2      | 21-1       |
| 2171-12036-1      | 21-1       | 2265-06006-3      | 15-1       | 2513-32020-2      | 22-1       |
| 2171-12036-1      | 21-2       | 2265-06006-3      | 15-2       | 2541-00035-2      | 34-1       |
| 2171-12036-1      | 22-1       | 2265-19003-1      | 13-1       | 2552-00204-0      | 7-1        |
| 2171-12036-1      | 22-2       | 2265-19003-1      | 14-1       | 2580-06006-1      | 7-1        |
| 2171-14035-0      | 11-1       | 2265-22004-0      | 13-1       | 2580-08006-1      | 8-2        |
| 2171-16048-1      | 34-1       | 2265-22004-0      | 14-1       | 2580-08006-1      | 27-2       |
| 2172-08012-1      | 15-2       | 2265-27006-1      | 15-2       | 2580-08006-1      | 28-2       |
| 2182-04010-2      | 6-1        | 2265-33010-1      | 15-2       | 2580-16025-1      | 6-1        |
| 2182-05008-2      | 35-1       | 2291-00016-0      | 2-1        | 2580-20025-1      | 7-1        |
| 2182-05010-3      | 2-1        | 2291-00032-0      | 2-1        | 2580-30040-1      | 8-2        |
| 2182-05012-2      | 27-2       | 2291-00036-0      | 15-1       | 2580-35040-1      | 8-2        |
| 2182-05012-2      | 28-2       | 2291-00071-0      | 4-1        | 2598-18000-0      | 7-1        |
| 2182-06008-2      | 35-1       | 2291-00080-0      | 4-1        | 2603-04581-0      | 20-1       |
| 2182-06010-2      | 36-2       | 2292-06200-0      | 2-1        | 2603-04581-0      | 21-1       |
| 2182-06014-2      | 35-1       | 2293-09124-5      | 2-1        | 2603-04581-0      | 22-1       |
| 2194-03015-0      | 8-2        | 2293-09164-5      | 2-1        | 2630-01270-1      | 20-1       |
| 2194-05520-4      | 34-1       | 2298-19060-1      | 2-1        | 2630-01270-1      | 21-1       |
| 2196-05016-1      | 6-1        | 2300-16197-1      | 17-1       | 2630-01270-1      | 22-1       |
| 2196-06025-1      | 7-1        | 2300-16197-1      | 18-1       | 2630-02011-0      | 16-1       |
| 2215-01002-3      | 29-1       | 2301-12071-7      | 15-1       | 2630-02014-0      | 9-1        |
| 2215-06001-2      | 15-2       | 2301-12208-7      | 13-1       | 2630-02014-0      | 10-1       |
| 2215-06001-2      | 17-1       | 2301-12208-7      | 14-1       | 2630-02014-0      | 15-2       |
| 2215-06001-2      | 18-1       | 2301-14061-7      | 15-1       | 2630-02014-0      | 19-1       |
| 2215-06001-2      | 20-1       | 2301-14080-7      | 15-1       | 2630-02018-0      | 9-1        |
| 2215-06001-2      | 21-1       | 2301-14074-1      | 17-1       | 2630-02018-0      | 10-1       |
| 2215-06001-2      | 22-1       | 2301-14074-1      | 18-1       | 2630-02018-0      | 13-1       |
| 2260-04004-0      | 17-2       | 2301-14231-7      | 15-1       | 2630-02018-0      | 14-1       |
| 2260-04004-0      | 18-2       | 2301-24245-7      | 15-1       | 2630-02018-0      | 17-1       |
| 2260-04004-4      | 17-2       | 2402-43450-5      | 6-1        | 2630-02018-0      | 18-1       |
| 2260-04004-4      | 18-2       | 2403-10050-0      | 8-1        | 2630-02018-0      | 19-1       |
| 2261-03003-2      | 15-1       | 2405-10043-1      | 8-2        | 2630-02024-0      | 15-2       |
| 2265-02002-2      | 16-1       | 2405-12050-0      | 8-1        | 2630-02024-0      | 17-1       |
| 2265-03003-2      | 9-1        | 2460-01042-0      | 11-1       | 2630-02024-0      | 17-2       |
| 2265-03003-2      | 15-2       | 2461-10001-0      | 35-1       | 2630-02024-0      | 18-1       |
| 2265-03003-3      | 9-1        | 2461-16001-0      | 6-1        | 2630-02024-0      | 18-2       |
| 2265-03003-3      | 10-1       | 2472-01001-0      | 9-1        | 2630-02024-0      | 19-1       |
| 2265-03003-3      | 19-1       | 2472-01001-0      | 10-1       | 2630-02024-0      | 19-2       |
| 2265-04004-2      | 13-1       | 2472-01001-0      | 34-1       | 2630-02024-0      | 20-1       |
| 2265-04004-2      | 14-1       | 2472-01002-0      | 29-1       | 2630-02024-0      | 21-1       |
| 2265-04004-2      | 17-1       | 2472-01003-0      | 8-2        | 2630-02024-0      | 22-1       |
| 2265-04004-2      | 18-1       | 2472-01003-0      | 9-1        | 2630-02029-0      | 15-2       |

# 索引 INDEX

| 部品番号<br>PARTS NO. | 頁<br>PAGE. | 部品番号<br>PARTS NO. | 頁<br>PAGE. | 部品番号<br>PARTS NO. | 頁<br>PAGE. |
|-------------------|------------|-------------------|------------|-------------------|------------|
| 2630-02029-0      | 17-1       | 2701-31066-2      | 18-1       | 3120-11014-0      | 12-1       |
| 2630-02029-0      | 18-1       | 2701-31144-2      | 10-1       | 3148-00009-0      | 23-1       |
| 2630-02105-1      | 20-2       | 2701-32080-5      | 17-1       | 3156-12065-1      | 8-1        |
| 2630-02105-1      | 21-2       | 2701-32080-5      | 18-1       | 3171-93006-0      | 6-1        |
| 2630-02105-1      | 22-2       | 2820-00003-1      | 35-1       | 3171-93007-0      | 7-1        |
| 2630-02145-1      | 20-1       | 2826-11111-2      | 35-1       | 3180-20020-0      | 7-1        |
| 2630-02145-1      | 21-1       | 2828-01002-2      | 35-1       | 3180-20020-0      | 35-1       |
| 2630-02145-1      | 22-1       | 2844-12001-1      | 35-1       | 3180-20023-0      | 7-1        |
| 2630-05100-1      | 15-1       | 2853-00003-0      | 36-1       | 3215-02011-0      | 2-1        |
| 2632-00008-0      | 13-1       | 2891-00001-5      | 36-1       | 3260-22006-0      | 17-1       |
| 2632-00008-0      | 14-1       | 2891-00001-5      | 36-2       | 3260-22006-0      | 17-2       |
| 2632-00010-0      | 15-2       | 2891-00070-0      | 36-2       | 3260-22006-0      | 18-1       |
| 2632-00008-0      | 16-1       | 2891-00105-0      | 36-2       | 3260-22006-0      | 18-2       |
| 2632-00010-0      | 13-1       | 2891-01035-0      | 36-1       | 3260-22090-0      | 19-1       |
| 2632-00010-0      | 14-1       | 2891-12004-9      | 36-1       | 3260-26025-0      | 10-1       |
| 2632-00012-0      | 15-2       | 2898-00007-0      | 2-1        | 3260-26025-0      | 17-1       |
| 2632-00016-0      | 15-2       | 2898-00107-0      | 9-1        | 3260-26025-0      | 18-1       |
| 2633-31050-2      | 15-2       | 2898-00107-0      | 10-1       | 3260-26025-0      | 19-1       |
| 2633-31105-4      | 19-2       | 2898-20070-5      | 2-1        | 3260-30035-0      | 16-1       |
| 2633-31114-4      | 19-1       | 2932-00120-0      | 20-1       | 3260-31034-0      | 10-1       |
| 2633-31305-4      | 19-1       | 2932-00120-0      | 21-1       | 3260-31034-0      | 15-2       |
| 2633-51097-2      | 19-1       | 2932-00120-0      | 22-1       | 3260-31059-0      | 19-2       |
| 2633-51331-4      | 19-1       | 2948-00001-0      | 8-1        | 3260-31111-0      | 9-1        |
| 2700-15079-1      | 15-1       | 3100-00064-0      | 2-1        | 3260-31111-0      | 10-1       |
| 2701-10055-2      | 16-1       | 3100-00065-0      | 15-1       | 3260-31123-0      | 15-2       |
| 2701-10067-2      | 16-1       | 3100-02062-0      | 8-2        | 3260-31129-0      | 19-2       |
| 2701-10163-2      | 16-1       | 3100-02106-0      | 6-1        | 3260-32022-0      | 15-1       |
| 2701-11076-2      | 15-1       | 3100-03054-0      | 8-1        | 3260-32036-0      | 19-1       |
| 2701-11129-4      | 9-1        | 3100-18208-0      | 23-1       | 3260-32065-0      | 17-1       |
| 2701-11129-4      | 10-1       | 3100-31007-0      | 12-1       | 3260-32065-0      | 18-1       |
| 2701-11137-4      | 9-1        | 3120-00060-0      | 5-1        | 3260-32110-0      | 17-1       |
| 2701-11137-4      | 10-1       | 3120-00070-0      | 6-1        | 3260-32110-0      | 18-1       |
| 2701-11144-2      | 9-1        | 3120-00070-0      | 7-1        | 3260-32130-0      | 17-1       |
| 2701-11271-4      | 9-1        | 3120-00071-0      | 19-1       | 3260-32130-0      | 18-1       |
| 2701-11271-4      | 10-1       | 3120-01062-0      | 8-2        | 3260-32136-0      | 15-2       |
| 2701-12067-5      | 17-1       | 3120-01073-0      | 8-1        | 3260-33140-0      | 15-1       |
| 2701-12067-5      | 18-1       | 3120-01073-0      | 8-2        | 3260-33141-0      | 15-1       |
| 2701-12151-5      | 17-1       | 3120-01073-0      | 13-1       | 3260-35139-0      | 16-1       |
| 2701-12151-5      | 18-1       | 3120-01073-0      | 14-1       | 3260-37137-0      | 15-2       |
| 2701-14060-1      | 17-1       | 3120-01073-0      | 15-3       | 3260-37148-0      | 15-2       |
| 2701-14060-1      | 18-1       | 3120-01073-0      | 17-2       | 3260-63060-0      | 15-2       |
| 2701-14155-1      | 15-1       | 3120-01073-0      | 18-2       | 3260-65047-0      | 15-2       |
| 2701-15244-1      | 15-2       | 3120-01075-0      | 6-1        | 3291-02007-0      | 3-1        |
| 2701-30048-2      | 16-1       | 3120-01095-0      | 1-1        | 3291-02029-0      | 3-1        |
| 2701-31066-2      | 17-1       | 3120-01095-0      | 8-1        | 3291-12013-0      | 17-1       |

# 索引 INDEX

| 部品番号<br>PARTS NO. | 頁<br>PAGE. | 部品番号<br>PARTS NO. | 頁<br>PAGE. | 部品番号<br>PARTS NO. | 頁<br>PAGE. |
|-------------------|------------|-------------------|------------|-------------------|------------|
| 3291-12013-0      | 18-1       | 3932-00008-0      | 35-1       | 4215-14001-0      | 12-1       |
| 3380-01019-0      | 15-1       | 3934-02395-0      | 31-1       | 4216-00000-0      | 29-1       |
| 3400-32023-0      | 7-1        | 3934-02395-0      | 32-1       | 4216-49000-0      | 9-1        |
| 3403-01017-0      | 7-1        | 3934-02395-0      | 33-1       | 4216-49000-0      | 10-1       |
| 3403-14030-0      | 8-1        | 3934-02395-0      | 34-1       | 4216-62000-0      | 16-1       |
| 3404-20015-0      | 6-1        | 3934-02645-0      | 27-1       | 4216-74000-0      | 15-2       |
| 3404-20015-0      | 7-1        | 3934-02645-0      | 28-1       | 4216-79000-0      | 12-1       |
| 3416-02001-1      | 2-1        | 3934-02674-0      | 34-1       | 4216-79001-0      | 12-1       |
| 3416-02002-0      | 2-1        | 3934-02678-0      | 34-1       | 4216-80000-0      | 12-1       |
| 3416-02019-0      | 3-1        | 3934-11028-0      | 19-1       | 4216-81000-0      | 19-1       |
| 3416-02019-0      | 6-1        | 3934-12065-0      | 9-1        | 4216-81001-0      | 19-1       |
| 3416-02019-0      | 36-2       | 3934-12065-0      | 10-1       | 4216-81002-0      | 19-2       |
| 3416-02053-0      | 7-2        | 3934-12065-0      | 13-1       | 4216-82000-0      | 19-1       |
| 3416-02060-0      | 36-1       | 3934-12065-0      | 14-1       | 4216-85000-0      | 17-1       |
| 3416-16142-0      | 5-1        | 3934-12065-0      | 17-1       | 4216-85000-0      | 18-1       |
| 3417-04006-1      | 15-1       | 3934-12065-0      | 19-1       | 4216-86000-0      | 13-1       |
| 3417-06022-0      | 11-1       | 3934-12066-0      | 18-1       | 4216-86000-0      | 14-1       |
| 3417-07035-0      | 5-1        | 3942-10086-0      | 8-1        | 4216-87000-0      | 13-1       |
| 3419-04033-0      | 27-2       | 3942-11165-0      | 8-1        | 4216-87000-0      | 14-1       |
| 3419-04033-0      | 28-2       | 3951-02023-0      | 9-1        | 4216-88000-0      | 17-1       |
| 3424-00023-0      | 19-1       | 3951-02023-0      | 10-1       | 4216-88000-0      | 18-1       |
| 3424-00024-0      | 6-1        | 3956-00006-0      | 24-1       | 4216-89000-0      | 17-1       |
| 3460-45032-0      | 1-1        | 3956-00006-0      | 25-1       | 4216-89000-0      | 18-1       |
| 3479-02005-0      | 20-2       | 3956-00006-0      | 26-1       | 4400-03002-0      | 2-1        |
| 3479-02005-0      | 21-2       | 4029-68001-0      | 35-1       | 4412-79000-1      | 23-1       |
| 3479-02005-0      | 22-2       | 4031-76000-0      | 1-1        | 4412-80000-0      | 23-1       |
| 3511-42027-0      | 20-1       | 4031-76001-0      | 36-2       | 4413-88000-1      | 11-1       |
| 3511-42027-0      | 21-1       | 4031-76003-0      | 5-1        | 4416-57000-0      | 7-1        |
| 3511-42027-0      | 22-1       | 4031-76004-0      | 5-1        | 4416-65000-0      | 4-1        |
| 3630-18037-0      | 20-1       | 4031-76005-0      | 5-1        | 4416-66001-0      | 2-1        |
| 3630-18037-0      | 21-1       | 4204-54000-0      | 15-1       | 4416-90000-0      | 11-1       |
| 3630-18037-0      | 22-1       | 4205-18002-0      | 19-1       | 4417-05000-0      | 2-1        |
| 3680-11021-0      | 2-1        | 4207-79000-0      | 15-2       | 4217-45000-0      | 15-2       |
| 3823-20004-0      | 7-1        | 4208-94000-1      | 17-2       | 4417-63000-0      | 29-1       |
| 3823-20004-0      | 8-2        | 4208-94000-1      | 18-2       | 4418-90000-0      | 12-1       |
| 3899-54045-0      | 36-1       | 4209-19000-0      | 13-1       | 4418-91000-0      | 12-1       |
| 3910-03025-0      | 8-1        | 4209-19000-0      | 14-1       | 4418-92000-1      | 23-1       |
| 3910-21001-0      | 7-1        | 4209-20000-0      | 10-1       | 4418-99000-0      | 3-1        |
| 3931-00043-0      | 27-3       | 4209-28000-0      | 15-1       | 4419-05000-0      | 3-1        |
| 3931-00043-0      | 28-3       | 4209-59000-1      | 9-1        | 4419-06000-0      | 3-1        |
| 3931-01283-0      | 1-1        | 4211-48000-1      | 17-1       | 4419-07000-0      | 29-1       |
| 3931-10149-0      | 8-2        | 4211-48000-1      | 18-1       | 4701-38000-0      | 35-1       |
| 3931-12086-0      | 9-1        | 4212-09000-0      | 17-1       | 4703-14000-0      | 8-2        |
| 3931-12086-0      | 10-1       | 4212-09000-0      | 18-1       | 4703-14000-0      | 9-1        |
| 3931-12115-0      | 34-1       | 4214-72000-0      | 8-1        | 4703-14000-0      | 10-1       |





MODEL SV201D, 201T, 201TB, 201TF

VIBRATING ROLLER

---

October-2003

---

**酒井重工業株式會社**

本社 東京都港区芝大門1-4-8 浜松町清和ビル 電話 03(3434)3401(代表)

プロダクト 埼玉県北葛飾郡栗橋町高柳2500 電話 0480(52)1111(代表)  
サポート部

**SAKAI HEAVY INDUSTRIES, LTD.**

Head office : 1-4-8, Shiba-Daimon, Minato-ku Tokyo, Japan

Cable address: "SKWSAKAI" TOKYO

Telex: 242-3525 SKWMONJ

---

2003.10.140. ① C.D





