

MODEL

SV400D-I
SV400T-I
SV400TF-I
SV400TB-I
SV400TFB-I

ENGINE CUMMINS B3.3T

VIBRATING ROLLER

SAKAI®

GUIDE FOR USE OF PARTS CATALOGUE

1. This parts catalogue contains entire range of the service of the SV400-1 Series VIBRATING ROLLERS.
For the ENGINE (CUMMINS B3.3T), see the parts catalogue compiled separately.
2. Quote the following when placing an order for parts.
 - (1) Vehicle model
 - (2) Chassis number
 - (3) Part number
 - (4) Part name
 - (5) Quantity of required parts.

The vehicle model and chassis number are engraved on the identification plate, and chassis number is also punched on the frame.

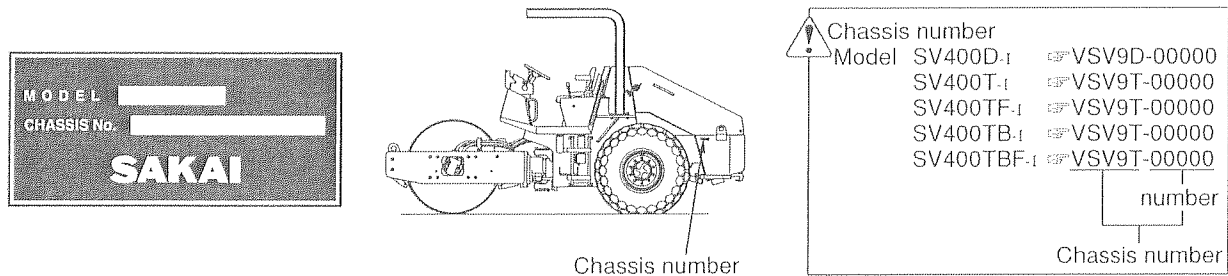

3. The chassis number to which parts are applicable are described in the remarks column as follows.
 - ~ No.10007 : Applicable up to 10007
 - No.10008 ~ : Applicable from 10008
4. Each quantity shown in the quantity column is in principle one applied to a unit of vehicle.
However, each quantity as related to ASSEMBLY PARTS indicates one included in a single unit of assembly.
5. The following abbreviated words are used in this parts catalogue.
 - LH : Lefthand viewed from behind of vehicle.
 - RH : Righthand viewed from behind of vehicle.
 - Inc. ○ ~ ○ : Key number of parts constituting an assembly
 - OP : Option
 - N/S : Parts not to be supplied by a signal piece
 - A/S : Parts to be supplied as an assembly composed or a kit of parts
 - AR : As required
 - Dom. : For use in Japan
 - Exp. : For use in countries other than Japan
 - * SEE PAGE ○○ : See page ○○ for component parts.
6. Part with "(cf. ○)" in the remarks column indicates that it is supplied as an assembly represented by the key number ○ with which "cf." is attached. Quote the part number that follows the key number ○ when ordering.
7. Part number with a mark "*" indicate that they have been corrected to the ones listed just below them. Quote the renewed part numbers when ordering.
8. Parts are subject to change without notice.

目次 CONTENTS

装 置 名 称	Group Name (Description)						Page
		SV400D-1	SV400T-1	SV400TF-1	SV400TB-1	SV400TFB-1	
エンジン関係	Engine System (0404-01804-0-11466-A)	○	○	○	○	○	1
燃料系統	Fuel System (0404-02802-0-11484-A)	○	○	○	○	○	2
冷却装置	Cooling System (0404-03801-0-10117-D)	○	○	○	○	○	3
吸気装置	Intake System (0404-04801-0-10045-D)	○	○	○	○	○	4
排気装置	Exhaust System (0404-05804-0-11473-0)	○	○	○	○	○	5
コントロール関係 Control System							
コントロール関係 (スロットル)	Control System (Throttle) (0404-12803-0-10121-E)	○	○	○	○	○	6
コントロール関係 (前後進)	Control System (Reversing) (0404-12801-0-10069-H)	○	○	○	○	○	7
制動装置	Brake System (0411-51801-0-10045-B)	○	○	○	○	○	8
操向装置 Steering Hydraulic System							
操向油圧装置	Steering Hydraulic System (0404-32801-0-10024-D)	○	○	○			9
操向油圧装置	Steering Hydraulic System (0404-32831-0-10320-B)				○	○	10
操向装置 (シリンダ)	Steering System (Cylinder) (0411-32801-0-10057-0)	○	○	○	○	○	11
操向装置 (ハンドル)	Steering System (Wheel) (0402-32803-0-20062-0)	○	○	○	○	○	12
油圧装置 Hydraulic System							
油圧装置 (ポンプ取付)	Hydraulic System (Pump Mounting) ... (0404-36809-0-11480-0)	○	○	○			13
油圧装置 (ポンプ取付)	Hydraulic System (Pump Mounting) ... (0404-36810-0-11516-0)				○	○	14
油圧装置 (フロントドライブ)	Hydraulic System (Front Drive) (0404-36802-0-10025-D)	○	○	○	○	○	15
油圧装置 (リヤドライブ1)	Hydraulic System (Rear Drive1) (0404-36803-0-10026-G)	○	○	○	○	○	16
油圧装置 (リヤドライブ2)	Hydraulic System (Rear Drive2) (0404-36804-0-10027-C)	○	○	○	○	○	17
油圧装置 (振動)	Hydraulic System (Vibrating) (0404-49801-0-10028-E)	○	○	○	○	○	18
油圧装置 (レベリングブレード)	Hydraulic System (Leveling Blade) ... (0404-49831-0-10321-B)				○	○	19
レベリングブレード	Leveling Blade (0404-74831-0-10319-B)				○	○	20
振動ロール	Vibrating Roll (0404-43801-0-10002-D)	○					21
振動ロール	Vibrating Roll (0404-43831-0-10213-D)		○		○		22
振動ロール	Vibrating Roll (0404-43832-0-10214-D)			○		○	23
リヤアクスル	Rear Axle (0404-27805-0-11495-0)	○					24
リヤアクスル	Rear Axle (0404-27804-0-11494-0)		○	○	○	○	24a
フレーム Frame							
フロントフレーム	Front Frame (0404-61801-0-10039-H)	○	○	○			25
フロントフレーム	Front Frame (0404-61831-0-10322-D)				○	○	26
リヤフレーム	Rear Frame (0404-61806-0-11448-A)	○	○	○			27
リヤフレーム	Rear Frame (0404-61807-0-11509-A)				○	○	28
フレーム (センターピン)	Frame (Center pin) (0402-61802-0-10059-G)	○	○	○	○	○	29
シート	Seat (0402-31802-0-20390-A)	○	○	○	○	○	30
泥除装置	Scraper System (0404-71801-0-10036-0)	○					31
泥除装置	Scraper System (0404-71832-0-10038-0)		○		○		32
泥除装置	Scraper System (0404-71831-0-10037-0)			○		○	33

装 置 名 称	Group Name (Description)	SV400D-1	SV400T-1	SV400TF-1	SV400TB-1	SV400TFR-1	Page
電 装 品 関 係	Electrical Equipment						
メータパネル関係	Instrument Panel (0404-09809-0-11487-A)	○	○	○	○	○	34
バッテリー関係	Battery System (0404-09803-0-10119-E)	○	○	○	○	○	35

エンジン関係 ENGINE SYSTEM

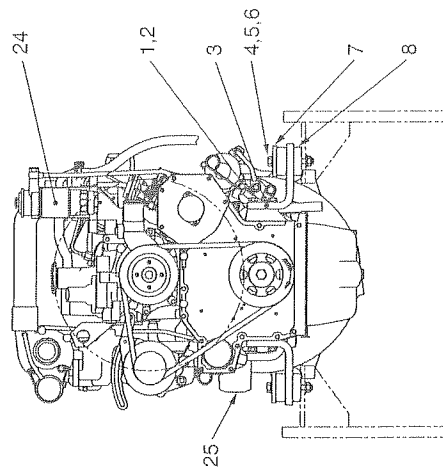
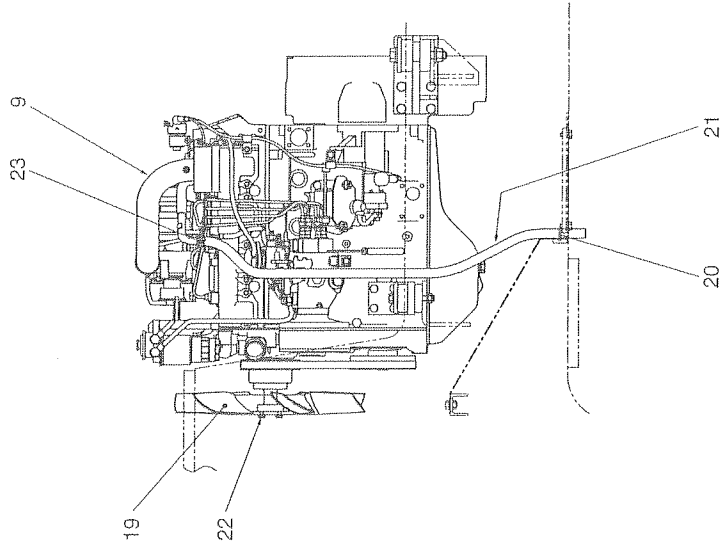
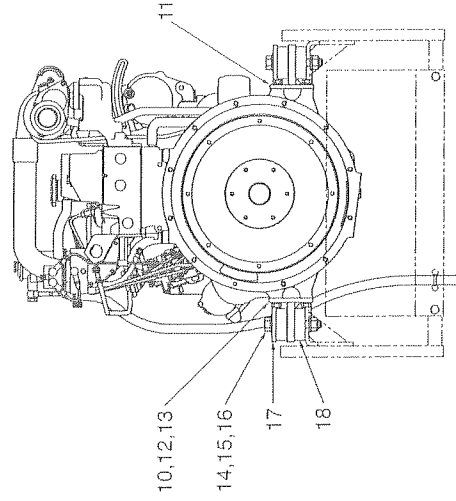

エンジン関係 ENGINE SYSTEM

記号 Key No.	部品番号 Parts No.	部品名称	Parts Name	数量 Q'ty	備考 Remarks
1	2100-10035-3	ボルト	BOLT	8	
2	2171-10030-1	スプリングワッシャ	SPRING WASHER	8	
3	1406-01001-0	ベース	BASE	2	
4	2100-12100-3	ボルト	BOLT	2	
5	2170-12032-2	ワッシャ	WASHER	4	
6	3120-01095-0	ナット	NUT	2	
7	3931-01283-0	プレート	PLATE	2	
8	3460-45029-0	ダンパ	DAMPER	4	
9	4031-98000-0	エンジン	ENGINE	1	INC.19,21,22,24,25
10	1404-01005-1	ベース	BASE	1	
11	1404-01006-1	ベース	BASE	1	
12	2100-12030-3	ボルト	BOLT	8	
13	2171-12036-1	スプリングワッシャ	SPRING WASHER	8	
14	2100-18120-3	ボルト	BOLT	2	
15	2170-18045-2	ワッシャ	WASHER	4	
16	3120-01113-0	ナット	NUT	2	
17	3931-01284-0	プレート	PLATE	2	
18	3460-45039-0	ボウシンゴム	RUBBER ISOLATOR	4	
19	4031-98001-0	ファン	FAN	1	
20	2898-00107-0	バンド	BAND	1	
21	4031-98002-0	ホース	HOSE	1	
22	2100-08020-3	ボルト	BOLT	4	
23	2291-00026-0	ホースバンド	HOSE CLAMP	1	
24	4031-98008-0	フィルタ	FILTER	1	
25	4031-98009-0	フィルタ	FILTER	1	

燃料系統 FUEL SYSTEM

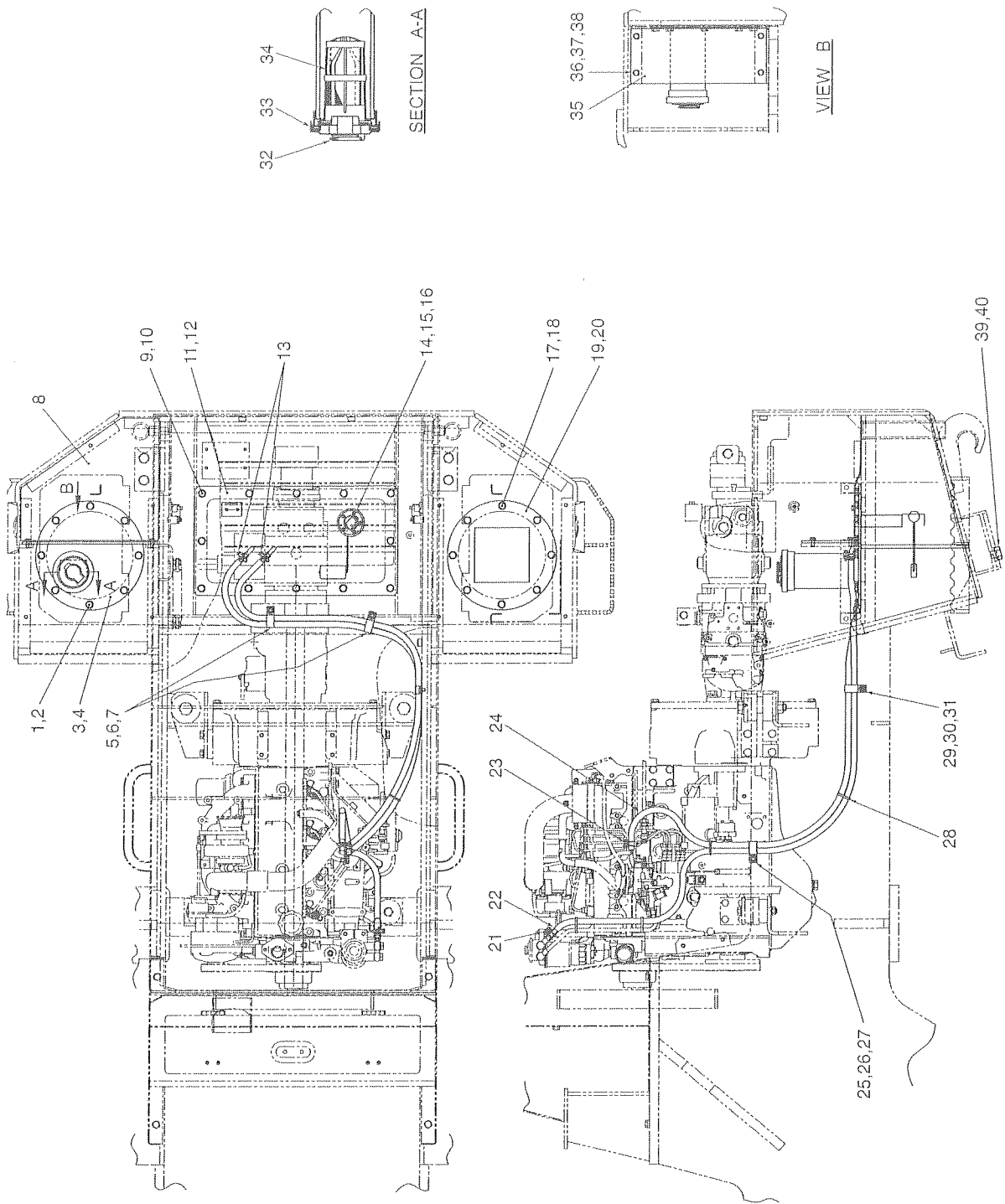

燃 料 関 係 FUEL SYSTEM

記 号 Key No.	部品番号 Parts No.	部 品 名 称	Parts Name	数量 Q'ty	備 考 Remarks
1	3100-00064-0	ボルト	BOLT	8	
2	2170-10030-1	ワッシャ	WASHER	8	
3	1411-02009-2	カバー	COVER	1	
4	1402-02005-1	パッキン	PACKING	1	
5	3416-02001-1	クランプ	CLAMP	2	
6	2100-08012-1	ボルト	BOLT	2	
7	2170-08016-0	ワッシャ	WASHER	2	
8	1404-02009-0	クッション	CUSHION	1	
9	3100-00064-0	ボルト	BOLT	12	
10	2170-10030-1	ワッシャ	WASHER	12	
11	1411-02013-0	カバー	COVER	1	
12	1402-02003-1	パッキン	PACKING	1	
13	2291-00016-0	ホースバンド	HOSE CLAMP	2	
14	4417-05000-0	フューエルユニット	FUEL GAUGE UNIT	1	
15	2182-05010-3	ナベコネジ	SCREW	5	
16	2171-05013-0	スプリングワッシャ	SPRING WASHER	5	
17	3100-00064-0	ボルト	BOLT	8	
18	2170-10030-1	ワッシャ	WASHER	8	
19	1411-02011-0	カバー	COVER	1	
20	1402-02005-1	パッキン	PACKING	1	
21	2291-00016-0	ホースバンド	HOSE CLAMP	1	
22	2293-09220-5	ホース	HOSE	1	
23	2291-00016-0	ホースバンド	HOSE CLAMP	1	
24	2293-09190-5	ホース	HOSE	1	
25	2100-10016-1	ボルト	BOLT	1	
26	2170-10020-0	ワッシャ	WASHER	1	
27	3416-02035-0	クランプ	CLAMP	1	
28	2898-00107-0	バンド	BAND	4	
29	2100-08012-1	ボルト	BOLT	1	
30	2170-08016-0	ワッシャ	WASHER	1	
31	3416-02001-1	クランプ	CLAMP	1	
32	4419-19000-0	フィラーキャップ	FILLER CAP	1	INC.33
33	4419-19001-0	パッキン	PACKING	1	
34	4419-18000-0	フィルタ	FILTER	1	
35	1411-02012-1	プレート	PLATE	1	
36	2100-08020-1	ボルト	BOLT	4	
37	2171-08020-0	スプリングワッシャ	SPRING WASHER	4	
38	2170-08016-0	ワッシャ	WASHER	4	

記号 Key No.	部品番号 Parts No.	部品名称	Parts Name	数量 Q'ty	備考 Remarks
39	3215-02009-0	プラグ	PLUG	1	
40	3680-11006-0	パッキン	PACKING	1	

—MEMO—

冷却装置 COOLING SYSTEM

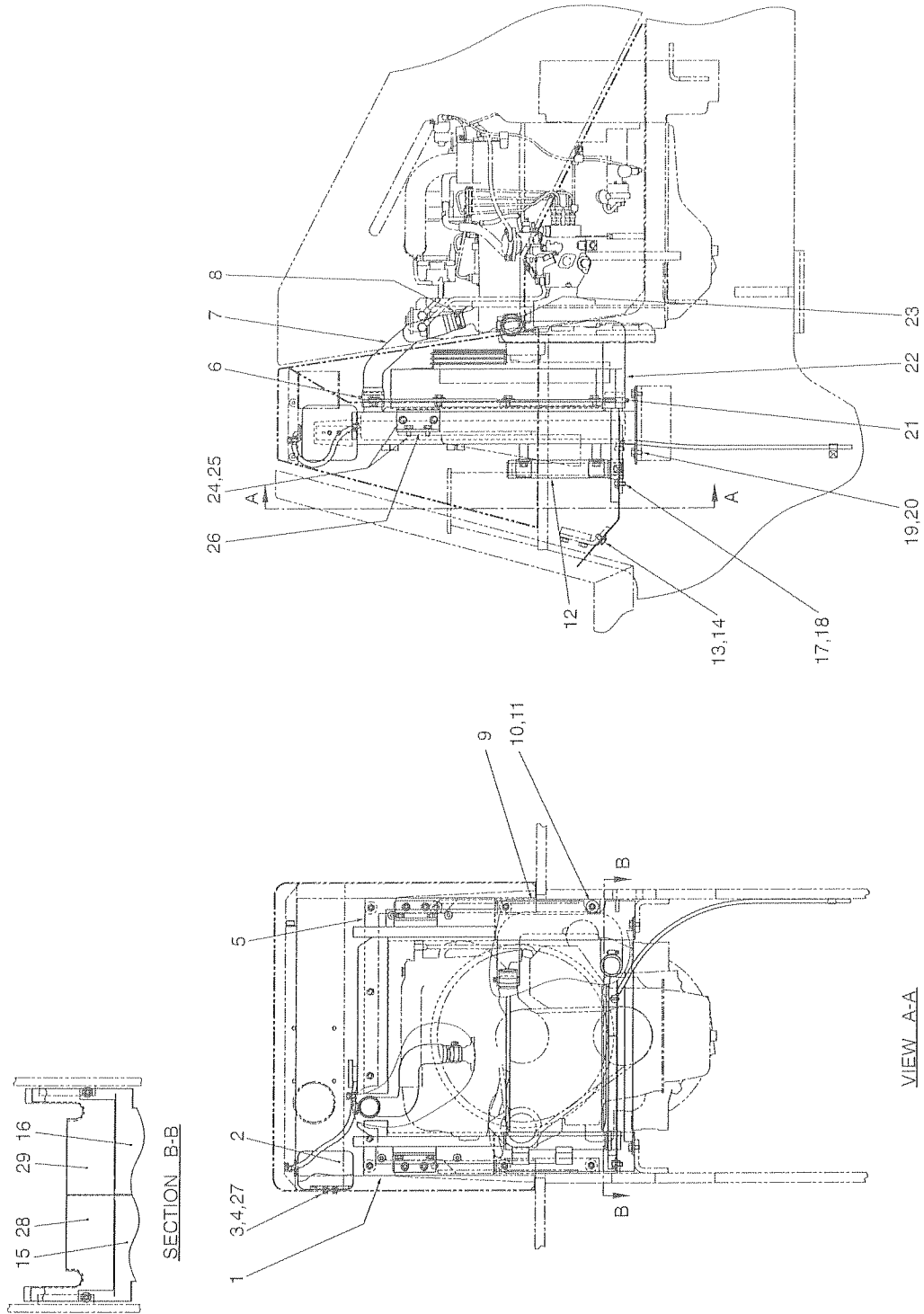

冷 却 関 係 COOLING SYSTEM

記 号 Key No.	部品番号 Parts No.	部 品 名 称	Parts Name	数量 Q'ty	備 考 Remarks
1	1404-03026-0	ラバー	RUBBER	1	
2	4416-88000-0	リザーバ	RESERVOIR	1	
3	2100-06014-1	ボルト	BOLT	2	
4	2170-06016-0	ワッシャ	WASHER	4	
5	1404-03027-0	ラバー	RUBBER	1	
6	3291-02029-0	クランプ	CLAMP	1	
7	1404-03022-0	ホース	HOSE	1	
8	3291-02029-0	クランプ	CLAMP	1	
9	1404-03008-1	ラバー	RUBBER	2	
10	2100-10020-1	ボルト	BOLT	11	
11	2170-10030-1	ワッシャ	WASHER	11	
12	4419-91000-0	ラジエータ	RADIATOR	1	
13	2100-10020-1	ボルト	BOLT	4	
14	2170-10030-1	ワッシャ	WASHER	4	
15	1404-03024-1	カバー	COVER	1	
16	1404-03025-1	カバー	COVER	1	
17	2100-10020-1	ボルト	BOLT	2	
18	2170-10030-1	ワッシャ	WASHER	2	
19	2100-10020-1	ボルト	BOLT	4	
20	2170-10030-1	ワッシャ	WASHER	4	
21	3291-02029-0	クランプ	CLAMP	1	
22	1404-03023-0	ホース	HOSE	1	
23	3291-02029-0	クランプ	CLAMP	1	
24	2100-10020-1	ボルト	BOLT	8	
25	2170-10020-0	ワッシャ	WASHER	8	
26	1404-03028-0	ブラケット	BRACKET	2	
27	2120-06050-0	ナット	NUT	2	
28	1404-03029-0	ラバー	RUBBER	1	
29	1404-03030-0	ラバー	RUBBER	1	

吸 气 装 置 INTAKE SYSTEM

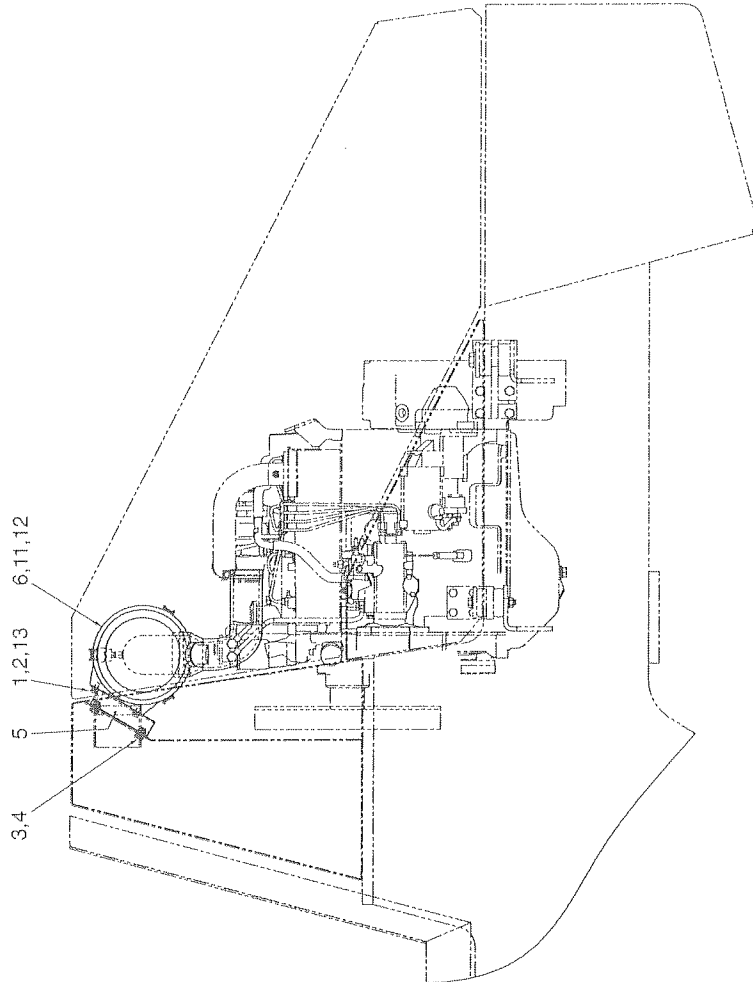
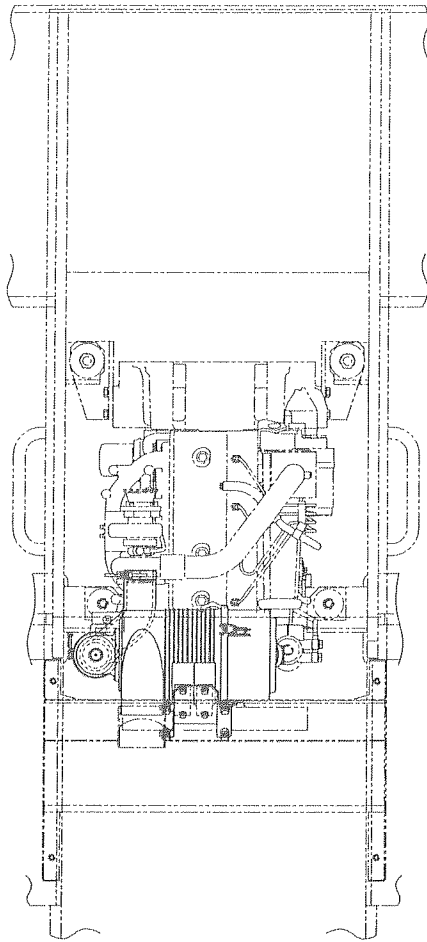
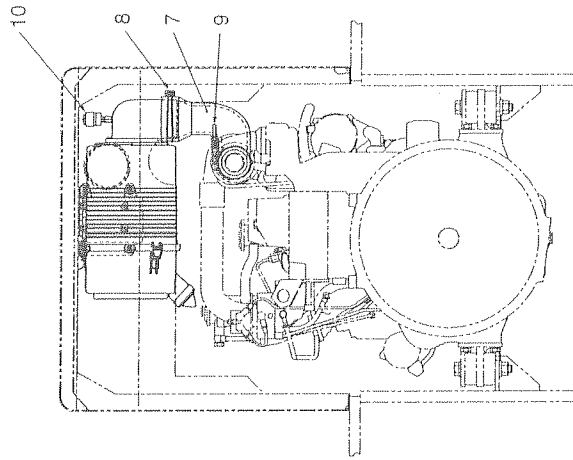

吸 気 装 置 INTAKE SYSTEM

記 号 Key No.	部品番号 Parts No.	部 品 名 称	Parts Name	数量 Q'ty	備 考 Remarks
1	2100-08020-1	ボルト	BOLT	4	
2	2170-08016-0	ワッシャ	WASHER	4	
3	2100-10020-1	ボルト	BOLT	4	
4	2170-10020-0	ワッシャ	WASHER	4	
5	1404-04013-1	ブラケット	BRACKET	1	
6	4419-54000-0	エアクリーナ	AIR CLEANER	1	INC.10,11,12
7	1404-04012-0	ホース	HOSE	1	
8	2291-00106-0	ホース バンド	HOSE CLAMP	1	
9	4031-98003-0	ホースクランプ	HOSE CLAMP	1	
10	4400-84007-0	インジケータ	INDICATOR	1	
11	4419-53001-0	エレメント	ELEMENT	1	
12	4419-53002-0	エレメント	ELEMENT	1	
13	2171-08020-0	スプリングワッシャ	SPRING WASHER	4	

排氣裝置 EXHAUST SYSTEM

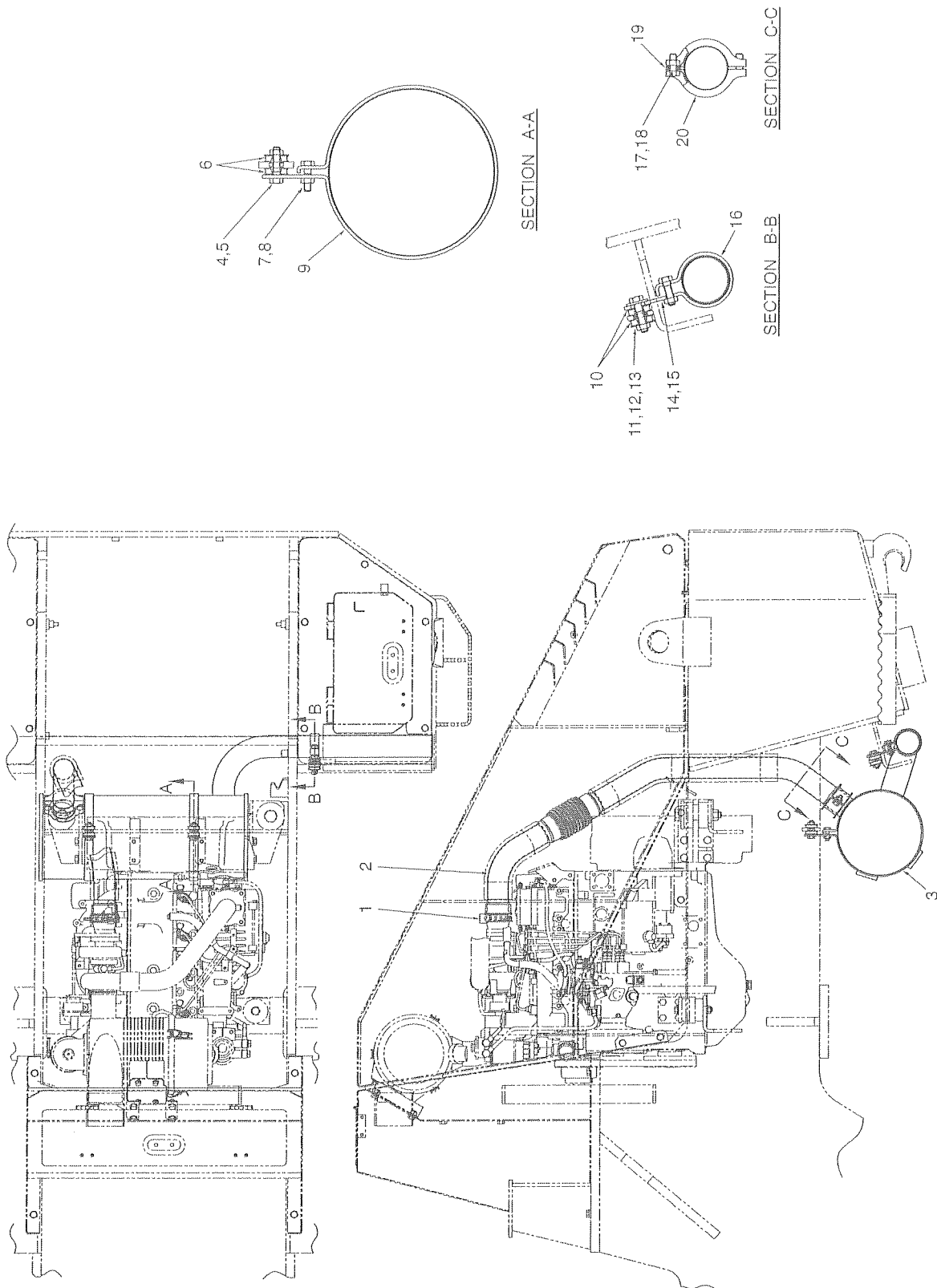

排 気 装 置 EXHAUST SYSTEM

記 号 Key No.	部品番号 Parts No.	部 品 名 称	Parts Name	数量 Q'ty	備 考 Remarks
1	4031-98004-0	クランプ	CLAMP	1	
2	4419-92000-0	パイプ	PIPE	1	
3	4419-93000-0	マフラ	MUFFLER	1	
4	2100-10045-1	ボルト	BOLT	2	
5	3120-01073-0	ナット	NUT	2	
6	3460-05002-0	ボウシンゴム	RUBBER ISOLATOR	4	
7	2100-10060-1	ボルト	BOLT	2	
8	3120-01073-0	ナット	NUT	2	
9	3416-16123-0	クランプ	CLAMP	2	
10	3460-05002-0	ボウシンゴム	RUBBER ISOLATOR	2	
11	2100-10045-1	ボルト	BOLT	1	
12	2170-10030-1	ワッシャ	WASHER	1	
13	3120-01073-0	ナット	NUT	1	
14	2100-10035-1	ボルト	BOLT	1	
15	3120-01073-0	ナット	NUT	1	
16	3416-02099-0	クランプ	CLAMP	1	
17	2100-10025-1	ボルト	BOLT	2	
18	3120-01073-0	ナット	NUT	2	
19	2170-10020-0	ワッシャ	WASHER	2	
20	4710-92000-0	クランプ	CLAMP	2	

コントロール関係 (スロットル) CONTROL SYSTEM (THROTTLE)

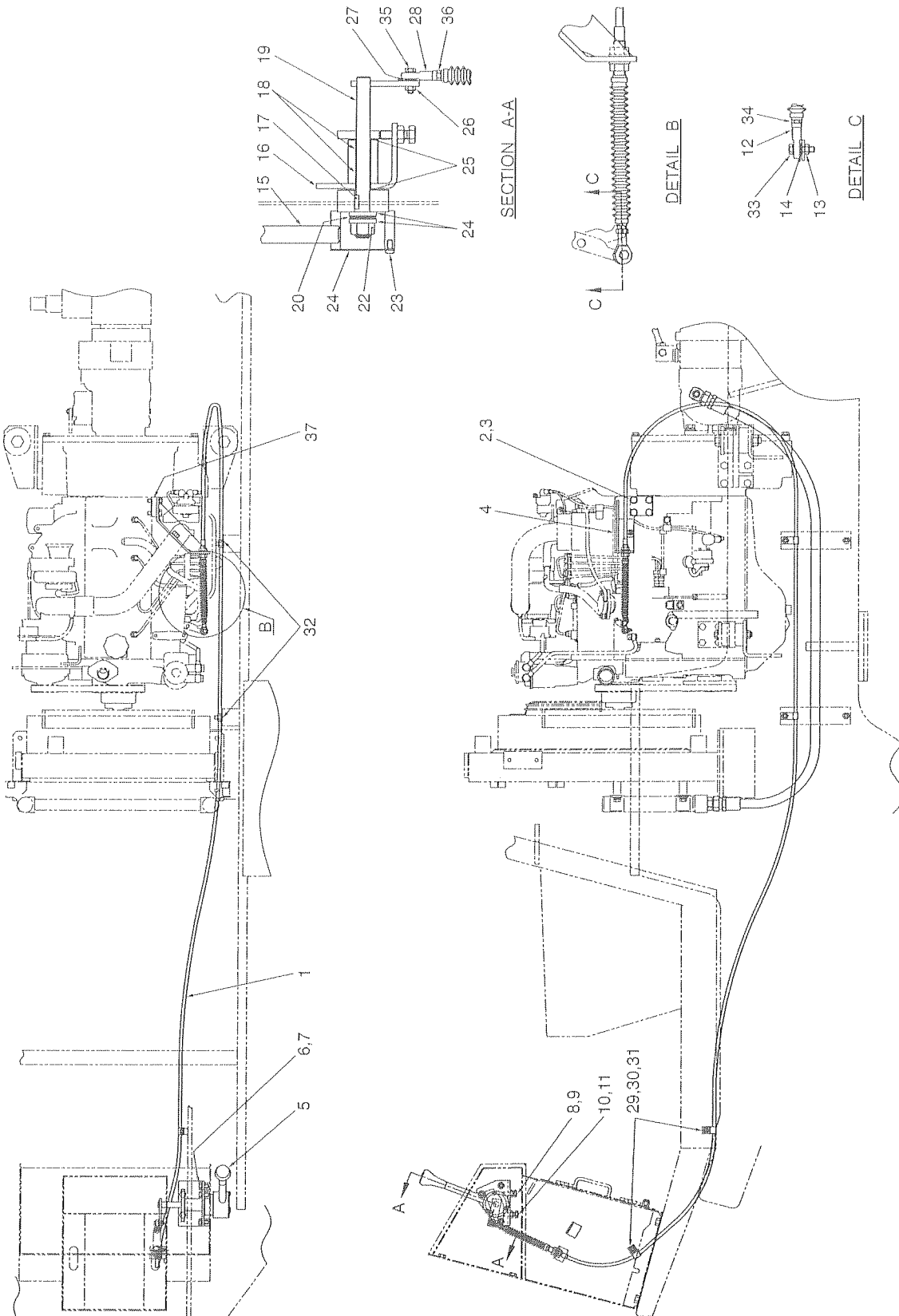

コントロール関係 (スロットル) CONTROL SYSTEM (THROTTLE)

記号 Key No.	部品番号 Parts No.	部品名称	Parts Name	数量 Q'ty	備考 Remarks
1	3400-42020-0	コントロールケーブル	CONTROL CABLE	1	INC.34,36
2	2100-10035-1	ボルト	BOLT	4	
3	2170-10020-0	ワッシャ	WASHER	4	
4	1404-12012-0	ブラケット	BRACKET	1	
5	3424-00023-0	ノブ	KNOB	1	
6	2100-10020-1	ボルト	BOLT	3	
7	2170-10020-0	ワッシャ	WASHER	3	
8	3100-02106-0	ボルト	BOLT	1	
9	2120-10080-0	ナット	NUT	1	
10	3100-02106-0	ボルト	BOLT	1	
11	2120-10080-0	ナット	NUT	1	
12	3404-20015-0	ロッドエンド	ROD END	1	
13	3120-00070-0	ナット	NUT	1	
14	2170-06016-0	ワッシャ	WASHER	1	
15	1402-12019-0	レバー	LEVER	1	
16	1402-12021-0	ベース	BASE	1	
17	2196-05016-1	キー	SUNK KEY	1	
18	2580-16025-1	ブッシュ	BUSH	2	
19	1411-12007-0	シャフト	SHAFT	1	
20	2461-16001-0	サラバネ	CONED DISC SPRING	2	
21	1402-12015-1	プレート	PLATE	1	
22	3120-01075-0	ナット	NUT	1	
23	3180-20028-0	コネジ	SCREW	3	
24	2170-16045-2	ワッシャ	WASHER	2	
25	3171-93006-0	ワッシャ	WASHER	2	
26	3120-00070-0	ナット	NUT	1	
27	2170-06016-0	ワッシャ	WASHER	1	
28	3404-20015-0	ロッドエンド	ROD END	1	
29	2100-08012-1	ボルト	BOLT	2	
30	2170-08016-0	ワッシャ	WASHER	2	
31	3416-02019-0	クランプ	CLAMP	2	
32	3416-02056-0	クランプ	CLAMP	2	
33	2100-06025-1	ボルト	BOLT	1	
34	2120-06050-0	ナット	NUT	1	
35	2100-06025-1	ボルト	BOLT	1	
36	2120-06050-0	ナット	NUT	1	
37	1404-12013-0	ベース	BASE	1	

コントロール関係 (前後進) CONTROL SYSTEM (REVERSING)

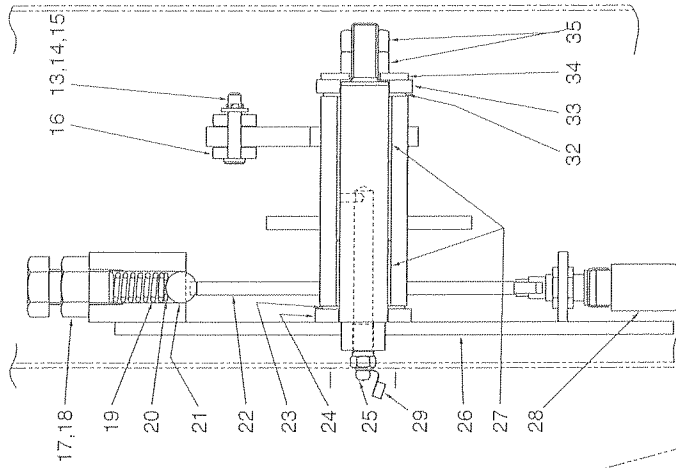

SECTION A-A

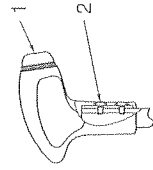

VIEW B

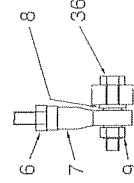

SECTION C-C

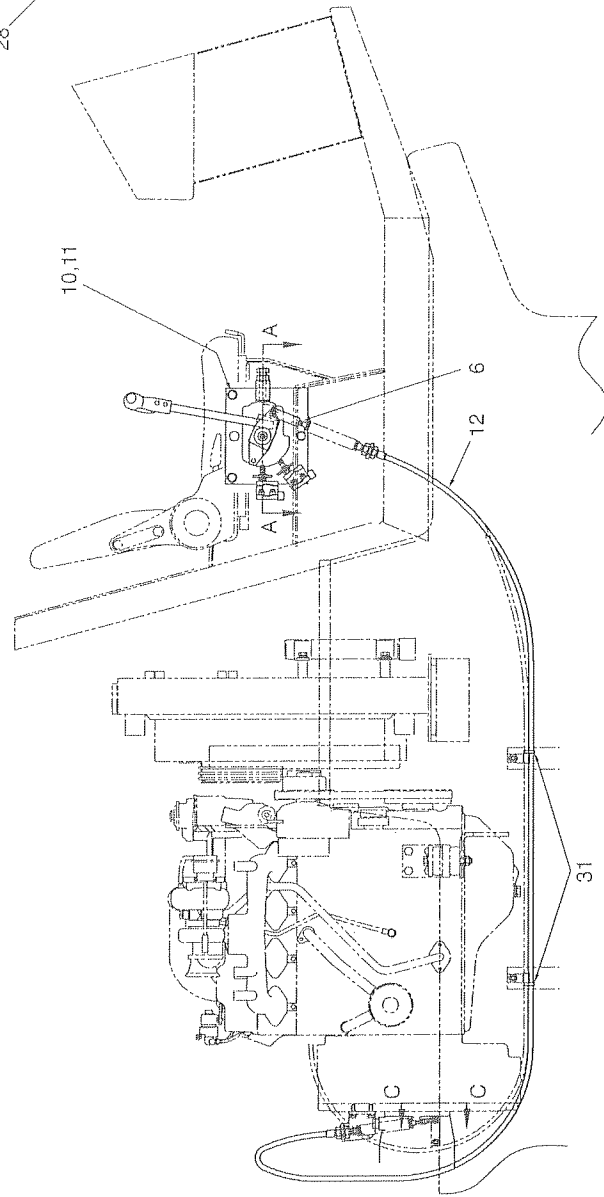
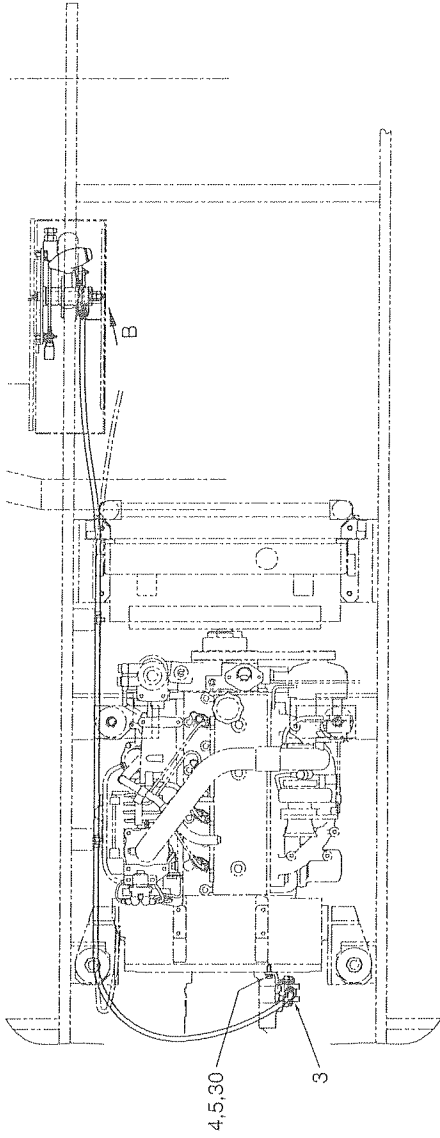

コントロール関係 (前後進) CONTROL SYSTEM (REVERSING)

記号 Key No.	部品番号 Parts No.	部品名称	Parts Name	数量 Q'ty	備考 Remarks
1	4416-56000-0	グリップ	GRIP	1	
2	3180-20023-0	コネジ	SCREW	2	
3	1404-12014-1	ブラケット	BRACKET	1	
4	2100-08025-1	ボルト	BOLT	2	
5	2170-08016-0	ワッシャ	WASHER	2	
6	2120-06050-0	ナット	NUT	2	
7	3404-20015-0	ロッドエンド	ROD END	1	
8	2170-06016-0	ワッシャ	WASHER	1	
9	3120-00070-0	ナット	NUT	1	
10	2100-10020-1	ボルト	BOLT	3	
11	2170-10020-0	ワッシャ	WASHER	3	
12	3400-33016-0	ケーブル	CABLE	1	INC.6
13	2156-06030-0	ピン	PIN	1	
14	2170-06016-0	ワッシャ	WASHER	1	
15	2157-20015-0	ワリピン	SPLIT PIN	1	
16	3403-01017-0	クレビス	CLEVIS	1	
17	2100-16030-1	ボルト	BOLT	1	
18	2120-16130-0	ナット	NUT	1	
19	3910-21001-0	ノッチ スプリング	SPRING	1	
20	2170-06016-0	ワッシャ	WASHER	1	
21	2598-18000-0	スチールボール	STEEL BALL	1	
22	1402-12017-0	レバー	LEVER	1	
23	1400-12037-0	ワッシャ	WASHER	1	
24	2170-22060-2	ワッシャ	WASHER	1	
25	2472-01001-0	グリースニップル	GREASE NIPPLE	1	
26	1412-12001-0	ブラケット	BRACKET	1	
27	2580-22030-1	ブッシュ	BUSH	2	
28	3823-20004-0	マイクロスイッチ	MICRO SWITCH	2	
29	4703-14000-0	キャップ	CAP	1	
30	2171-08020-0	スプリングワッシャ	SPRING WASHER	2	
31	2898-00107-0	バンド	BAND	2	
32	1400-12037-0	ワッシャ	WASHER	1	
33	2170-22060-2	ワッシャ	WASHER	1	
34	2170-12030-1	ワッシャ	WASHER	1	
35	2120-12100-0	ナット	NUT	2	
36	2100-06030-1	ボルト	BOLT	1	

制動裝置 BRAKE SYSTEM

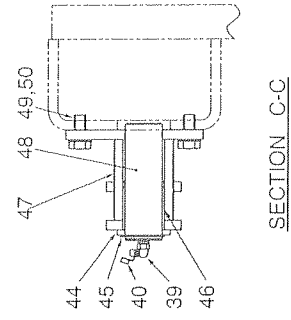
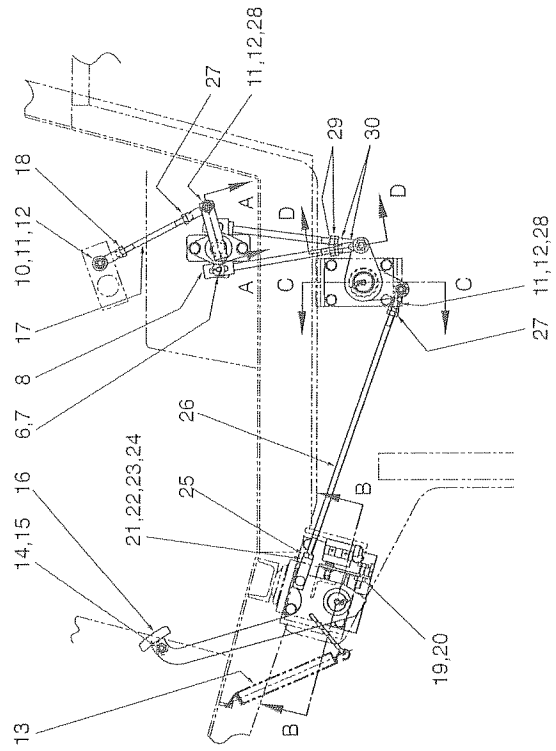
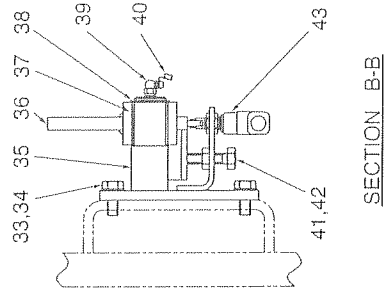
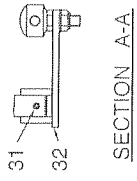
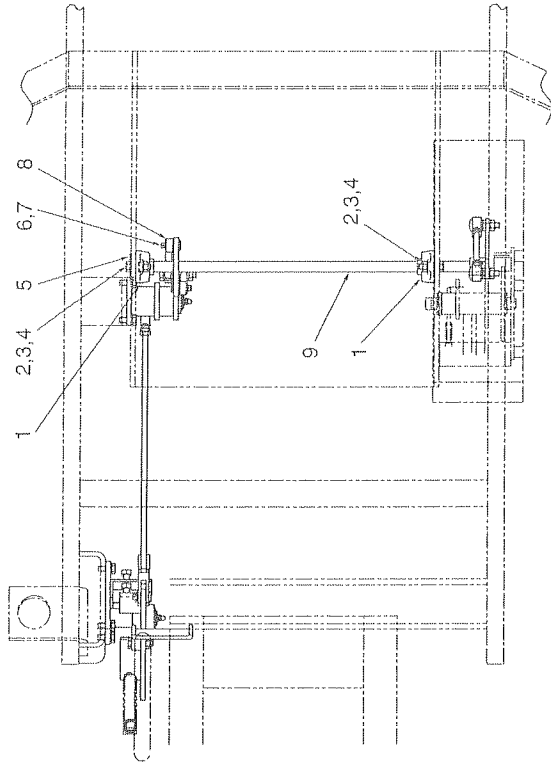

制 動 装 置 BRAKE SYSTEM

記 号 Key No.	部品番号 Parts No.	部 品 名 称	Parts Name	数量 Q'ty	備 考 Remarks
1	2552-00204-0	ベアリングユニット	BEARING UNIT	2	
2	2100-10040-1	ボルト	BOLT	4	
3	2170-10020-0	ワッシャ	WASHER	4	
4	2120-10080-0	ナット	NUT	4	
5	1402-51023-0	カバー	COVER	1	
6	2170-10020-0	ワッシャ	WASHER	2	
7	2157-30020-0	ワリピン	SPLIT PIN	2	
8	1402-51017-1	ロッド	ROD	2	
9	1402-51016-0	シャフト	SHAFT	1	
10	2404-10043-4	ボールジョイント	BALL JOINT	1	
11	3120-01073-0	ナット	NUT	3	
12	2170-10020-0	ワッシャ	WASHER	3	
13	3910-03025-0	スプリング	SPRING	1	
14	2100-10040-3	ボルト	BOLT	1	
15	3120-01073-0	ナット	NUT	1	
16	2948-00002-0	ペダル	PEDAL	1	
17	3942-10164-1	ロッド	ROD	1	
18	2120-10080-0	ナット	NUT	1	
19	3100-02062-0	ボルト	BOLT	1	
20	2120-10080-0	ナット	NUT	1	
21	2156-10030-0	ピン	PIN	1	
22	2170-10020-0	ワッシャ	WASHER	1	
23	2157-30020-0	ワリピン	SPLIT PIN	1	
24	3403-14030-0	クレビス	CLEVIS	1	
25	2120-10080-0	ナット	NUT	1	
26	3942-11160-1	ロッド	ROD	1	
27	3120-01062-0	ナット	NUT	2	
28	2404-10043-5	ボールジョイント	BALL JOINT	2	
29	2120-12100-0	ナット	NUT	2	
30	2405-12050-0	ロッドエンド	ROD END	2	
31	2150-06032-0	スプリングピン	SPRING PIN	1	
32	1402-51018-0	アーム	ARM	1	
33	2100-10025-1	ボルト	BOLT	4	
34	2170-10020-0	ワッシャ	WASHER	4	
35	1402-51012-1	ベース	BASE	1	
36	1402-51015-1	アーム	ARM	1	
37	2580-30040-1	ブッシュ	BUSH	1	
38	2194-03015-0	C-スナップリング	RETAINING RING	1	

記号 Key No.	部品番号 Parts No.	部品名称	Parts Name	数量 Q'ty	備考 Remarks
39	2472-01003-0	グリース ニップル	GREASE NIPPLE	2	
40	4703-14000-0	キャップ	CAP	2	
41	3100-02062-0	ボルト	BOLT	1	
42	2120-10080-0	ナット	NUT	1	
43	3823-20004-0	マイクロスイッチ	MICRO SWITCH	1	
44	3931-10149-0	ワッシャ	WASHER	1	
45	2194-03515-0	C-スナップリング	C-RETAINING RING	1	
46	2580-35040-1	ブッシュ	BUSH	2	
47	1402-51014-0	アーム	ARM	1	
48	1402-51013-0	ピン	PIN	1	
49	2100-10025-1	ボルト	BOLT	4	
50	2170-10020-0	ワッシャ	WASHER	4	
51	2100-12060-1	ボルト	BOLT	1	
52	2170-12025-0	ワッシャ	WASHER	3	
53	3120-01095-0	ナット	NUT	1	

—MEMO—

操 向 油 压 装 置 STEERING HYDRAULIC SYSTEM

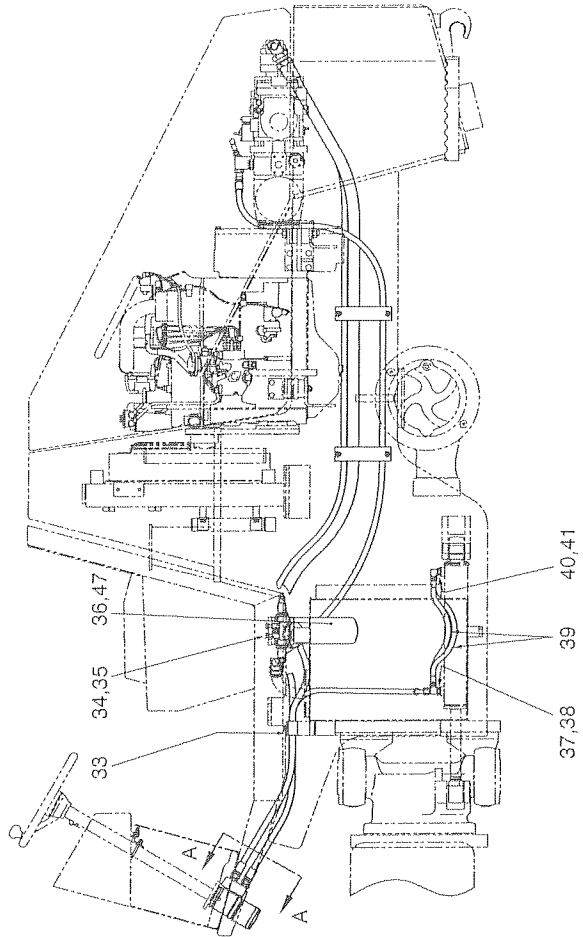
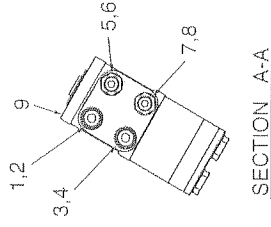
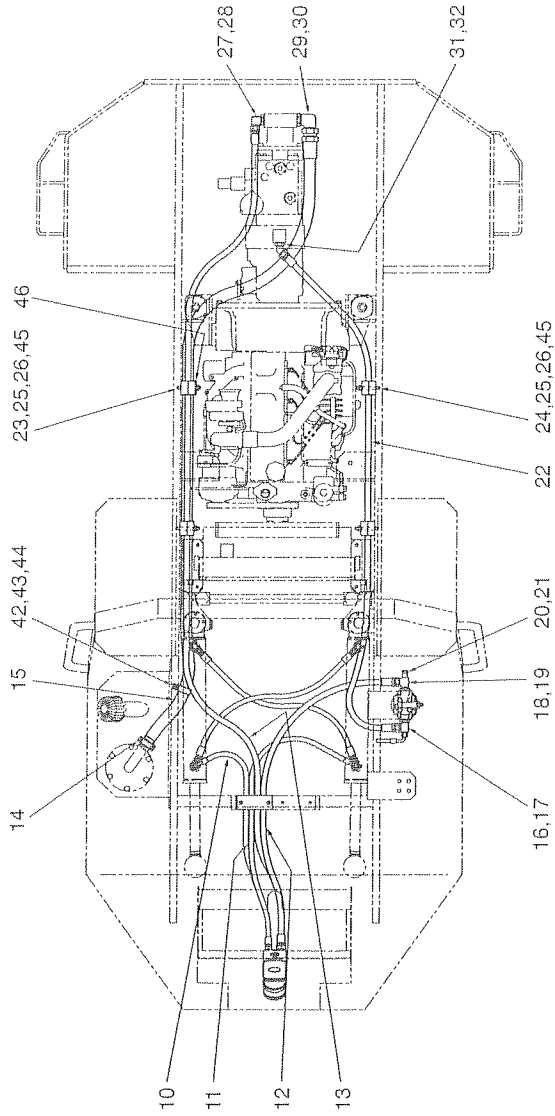

操 向 油 圧 装 置

STEERING HYDRAULIC SYSTEM

記 号 Key No.	部品番号 Parts No.	部 品 名 称	Parts Name	数量 Q'ty	備 考 Remarks
1	2264-19004-0	アダプタ	ADAPTER	1	INC.2
2	2632-00008-0	Oリング	O-RING	1	
3	2264-19004-0	アダプタ	ADAPTER	1	INC.4
4	2632-00008-0	Oリング	O-RING	1	
5	2264-19003-0	アダプタ	ADAPTER	1	INC.6
6	2632-00008-0	Oリング	O-RING	1	
7	2264-19003-0	アダプタ	ADAPTER	1	INC.8
8	2632-00008-0	Oリング	O-RING	1	
9	4216-46000-0	オービットロール	ORBITROL	1	
10	2301-31140-4	ホース	HOSE	1	3/8,L=1400,14MPa
11	2301-31150-4	ホース	HOSE	1	3/8,L=1500,14MPa
12	2301-12138-1	ホース	HOSE	1	1/2,L=1380,3.5MPa
13	2301-12335-4	ホース	HOSE	1	1/2,L=3350,14MPa
14	3291-12013-0	クランプ	CLAMP	2	
15	2300-16263-1	ホース	HOSE	1	1 1/4,L=2630,3.5MPa
16	3260-31099-0	アダプタ	ADAPTER	1	INC.17
17	2630-02024-0	Oリング	O-RING	1	
18	3260-32121-0	アダプタ	ADAPTER	1	INC.19
19	2630-02024-0	Oリング	O-RING	1	
20	3215-21009-0	プラグ	PLUG	1	INC.21
21	2632-00006-0	Oリング	O-RING	1	
22	2301-12260-1	ホース	HOSE	1	1/2,L=2600,3.5MPa
23	1402-32011-0	クランプ	CLAMP	4	
24	1402-32010-0	クランプ	CLAMP	4	
25	1402-36010-0	スタッドボルト	STUD BOLT	8	
26	2170-10020-0	ワッシャ	WASHER	8	
27	3260-32022-0	アダプタ	ADAPTER	1	INC.28
28	2630-02024-0	Oリング	O-RING	1	
29	3260-32024-0	アダプタ	ADAPTER	1	INC.30
30	2630-02029-0	Oリング	O-RING	1	
31	2265-22004-5	アダプタ	ADAPTER	1	INC.32
32	2632-00010-0	Oリング	O-RING	1	
33	1402-32009-0	クランプ	CLAMP	1	
34	2100-10025-1	ボルト	BOLT	4	
35	2170-10020-0	ワッシャ	WASHER	4	
36	4211-41000-0	フィルタ	FILTER	1	INC.47
37	3260-31034-0	ティ	TEE	2	INC.38
38	2630-02014-0	Oリング	O-RING	2	

記号 Key No.	部品番号 Parts No.	部品名称	Parts Name	数量 Q'ty	備考 Remarks
39	2301-11080-4	ホース	HOSE	2	3/8,L=800,14MPa
40	2265-03003-3	アダプタ	ADAPTER	2	INC.41
41	2630-02014-0	Oリング	O-RING	2	
42	3416-02054-0	クランプ	CLAMP	1	
43	2100-08012-1	ボルト	BOLT	1	
44	2170-08016-0	ワッシャ	WASHER	1	
45	3120-01073-0	ナット	NUT	8	
46	1402-32012-0	プレート	PLATE	1	
47	4211-41001-0	エレメント	ELEMENT	1	

—MEMO—

操 向 装 置 (レベリングブレード) STEERING SYSTEM (LEVELING BLADE)

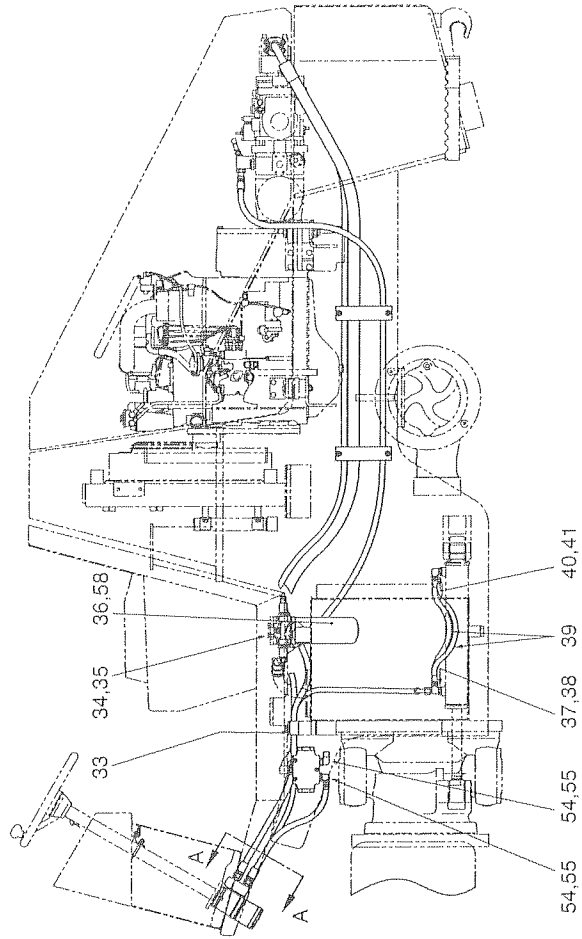
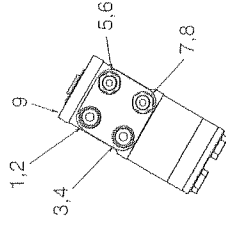
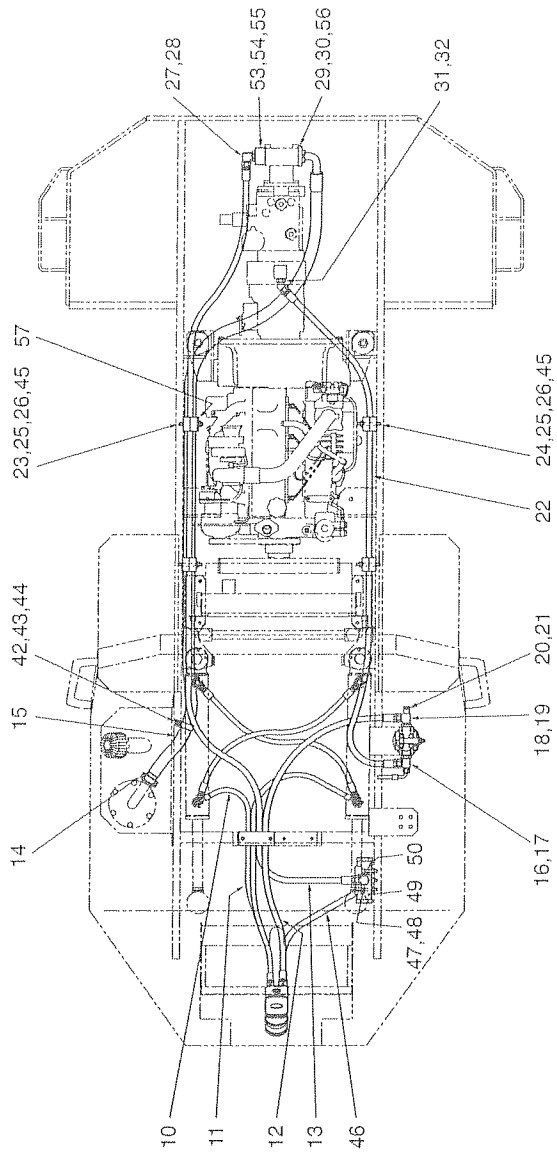

操 向 装 置 (レベリングブレード)

STEERING SYSTEM (LEVELING BLADE)

記 号 Key No.	部品番号 Parts No.	部 品 名 称	Parts Name	数量 Q'ty	備 考 Remarks
1	2264-19004-0	アダプタ	ADAPTER	1	INC.2
2	2632-00008-0	Oリング	O-RING	1	
3	2264-19004-0	アダプタ	ADAPTER	1	INC.4
4	2632-00008-0	Oリング	O-RING	1	
5	2264-19003-0	アダプタ	ADAPTER	1	INC.6
6	2632-00008-0	Oリング	O-RING	1	
7	2264-19003-0	アダプタ	ADAPTER	1	INC.8
8	2632-00008-0	Oリング	O-RING	1	
9	4216-46000-0	オービットロール	ORBITROL	1	
10	2301-31140-4	ホース	HOSE	1	3/8,L=1400,14MPa
11	2301-31150-4	ホース	HOSE	1	3/8,L=1500,14MPa
12	2301-12138-1	ホース	HOSE	1	1/2,L=1380,3.5MPa
13	2301-12335-4	ホース	HOSE	1	1/2,L=3350,14MPa
14	3291-12013-0	クランプ	CLAMP	2	
15	2300-66263-1	ホース	HOSE	1	1 1/4,L=2630,3.5MPa
16	3260-31099-0	アダプタ	ADAPTER	1	INC.17
17	2630-02024-0	Oリング	O-RING	1	
18	3260-32121-0	アダプタ	ADAPTER	1	INC.19
19	2630-02024-0	Oリング	O-RING	1	
20	3215-21009-0	プラグ	PLUG	1	INC.21
21	2632-00006-0	Oリング	O-RING	1	
22	2301-12260-1	ホース	HOSE	1	1/2,L=2600,3.5MPa
23	1402-32011-0	クランプ	CLAMP	4	
24	1402-32010-0	クランプ	CLAMP	4	
25	1402-36010-0	スタッドボルト	STUD BOLT	8	
26	2170-10020-0	ワッシャ	WASHER	8	
27	2265-04004-3	アダプタ	ADAPTER	1	INC.28
28	2630-02018-0	Oリング	O-RING	1	
29	2269-12300-0	スプリットフランジ	SPLIT FLANGE	1	
30	2631-02027-0	Oリング	O-RING	1	
31	2265-22004-5	アダプタ	ADAPTER	1	INC.32
32	2632-00010-0	Oリング	O-RING	1	
33	1402-32009-0	クランプ	CLAMP	1	
34	2100-10025-1	ボルト	BOLT	4	
35	2170-10020-0	ワッシャ	WASHER	4	
36	4211-41000-0	フィルタ	FILTER	1	INC.58
37	3260-31034-0	ティ	TEE	2	INC.38
38	2630-02014-0	Oリング	O-RING	2	

記号 Key No.	部品番号 Parts No.	部品名称	Parts Name	数量 Q'ty	備考 Remarks
39	2301-11080-4	ホース	HOSE	2	3/8,L=800,14MPa
40	2265-03003-3	アダプタ	ADAPTER	2	INC.41
41	2630-02014-0	Oリング	O-RING	2	
42	3416-02054-0	クランプ	CLAMP	1	
43	2100-08012-1	ボルト	BOLT	1	
44	2170-08016-0	ワッシャ	WASHER	1	
45	3120-01073-0	ナット	NUT	8	
46	2301-12080-4	ホース	HOSE	1	
47	3260-32028-0	アダプタ	ADAPTER	1	INC.48
48	2630-02024-0	Oリング	O-RING	1	
49	4215-37000-0	バルブ	VALVE	1	
50	2107-08045-3	ボルト	BOLT	3	
51	2265-04004-3	アダプタ	ADAPTER	2	INC.52
52	2630-02018-0	Oリング	O-RING	2	
53	1404-32301-0	ブロック	BLOCK	1	
54	2631-02024-0	Oリング	O-RING	1	
55	2107-10040-3	ロッククアナツキボルト	BOLT	4	
56	2107-10030-3	ロッククアナツキボルト	BOLT	4	
57	1402-32012-0	プレート	PLATE	1	
58	4211-41001-0	エレメント	ELEMENT	1	

—MEMO—

操 向 装 置 (シリンダ) STEERING SYSTEM (CYLINDER)

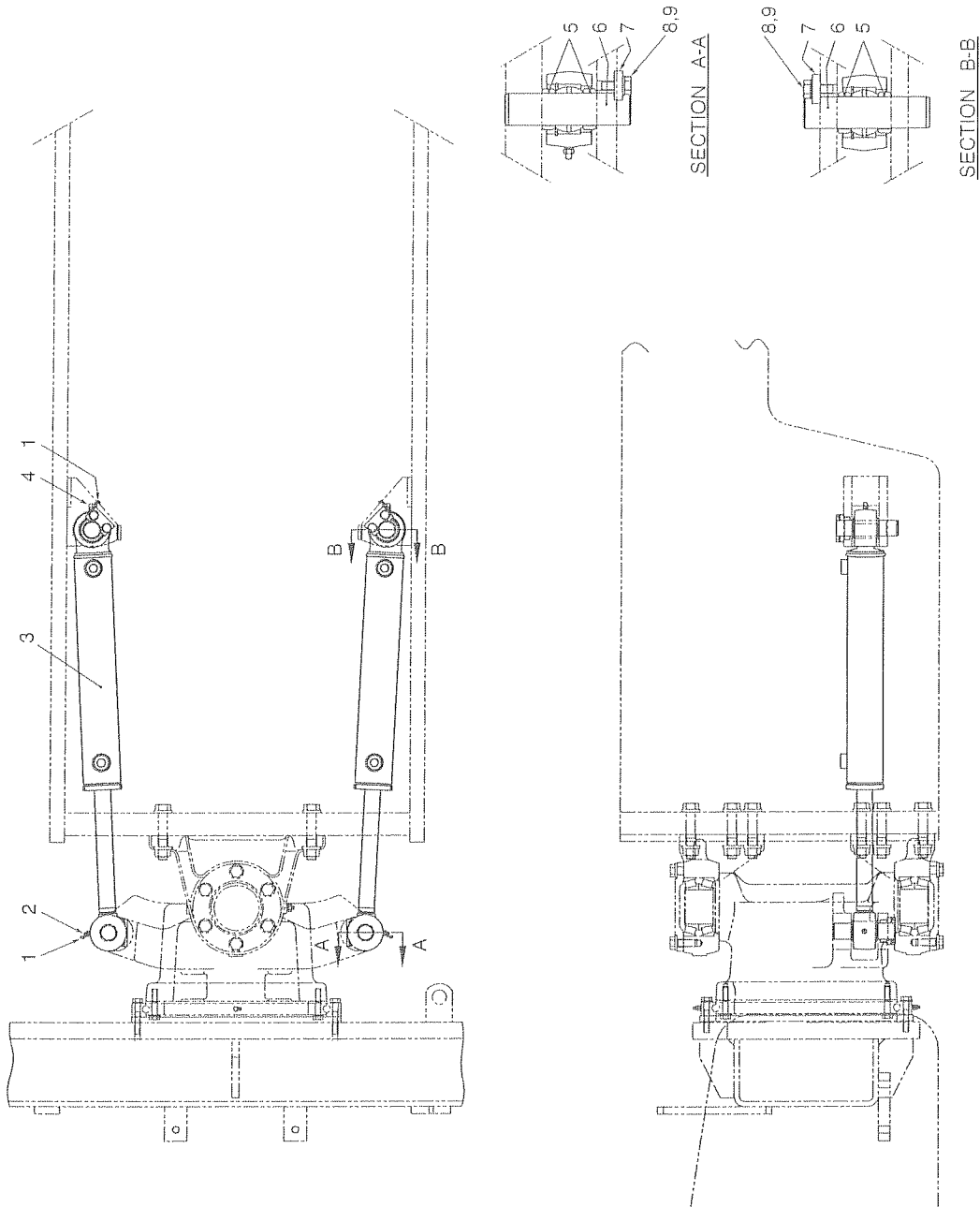

操 向 装 置 (シリンダ)

STEERING SYSTEM (CYLINDER)

記 号 Key No.	部品番号 Parts No.	部 品 名 称	Parts Name	数量 Q'ty	備 考 Remarks
1	4703-14000-0	キャップ	CAP	4	
2	2472-01001-0	グリースニップル	GREASE NIPPLE	2	
3	4216-49000-0	シリンダ	CYLINDER	2	
4	2472-01003-0	グリース ニップル	GREASE NIPPLE	2	
5	3931-12086-0	カラー	COLLAR	8	
6	1402-32014-0	ピン	PIN	4	
7	3951-02023-0	プレート	PLATE	4	
8	2100-10025-1	ボルト	BOLT	8	
9	2170-10020-0	ワッシャ	WASHER	8	

操 向 装 置 (ハ ン ド ル)
STEERING SYSTEM (WHEEL)

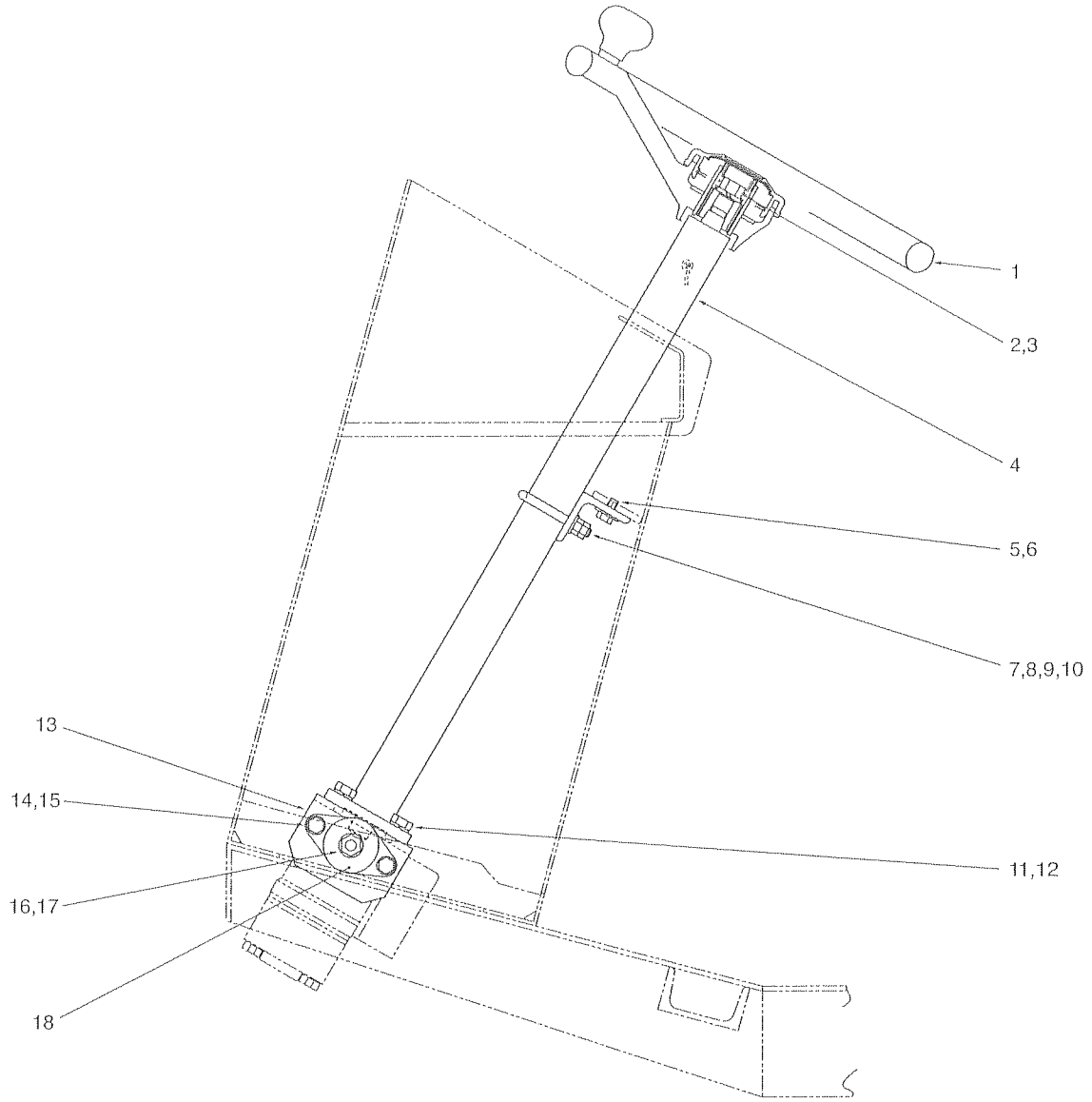

操 向 装 置 (ハンドル) STEERING SYSTEM (WHEEL)

記 号 Key No.	部品番号 Parts No.	部 品 名 称	Parts Name	数量 Q'ty	備 考 Remarks
1	4413-88000-1	STEERING WHEEL	ステアリングホイール	1	
2	2121-14110-0	NUT	ナット	1	
3	2171-14035-0	SPRING WASHER	スプリングワッシャ	1	
4	4416-90000-0	COLUMN SHAFT	コラムシャフト	1	INC. 2, 3
5	2100-08016-1	BOLT	ボルト	2	
6	2170-08020-1	WASHER	ワッシャ	2	
7	3417-06022-0	U-BOLT	Uボルト	1	
8	2120-08065-0	NUT	ナット	4	
9	2170-08023-2	WASHER	ワッシャ	2	
10	1402-32002-0	BRACKET	ブラケット	1	
11	2100-10030-1	BOLT	ボルト	4	
12	2171-10025-0	SPRING WASHER	スプリングワッシャ	4	
13	1402-32005-0	BRACKET	ブラケット	1	
14	2100-08012-1	BOLT	ボルト	4	
15	2170-08016-0	WASHER	ワッシャ	4	
16	2120-10080-0	NUT	ナット	2	
17	2170-10032-2	WASHER	ワッシャ	2	
18	2460-01042-0	RUBBER ISOLATOR	ボウシンゴム	2	

油 圧 装 置 (ポンプ取付)

HYDRAULIC SYSTEM (PUMP MOUNTING)

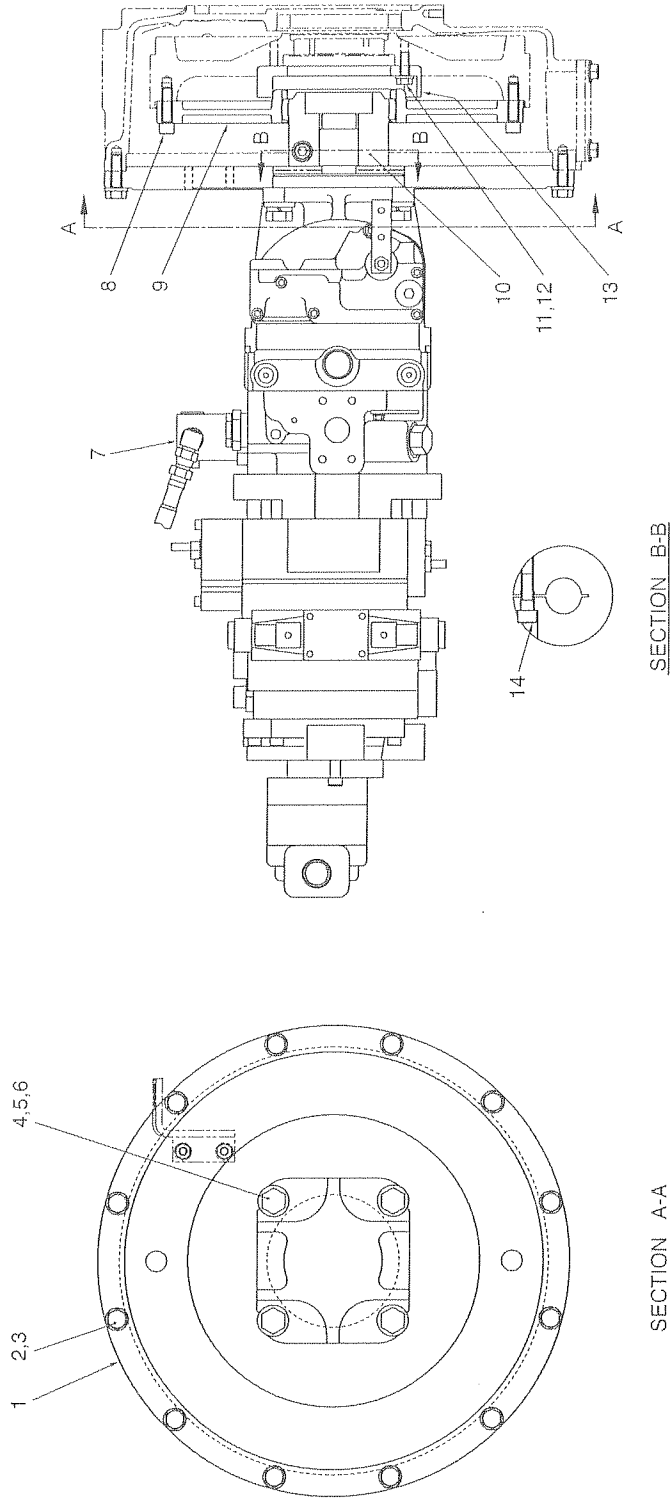

油 圧 装 置 (ポンプ取付) HYDRAULIC SYSTEM (PUMP MOUNTING)

記 号 Key No.	部品番号 Parts No.	部 品 名 称	Parts Name	数量 Q'ty	備 考 Remarks
1	4419-95000-0	ハウジング	HOUSING	1	
2	2100-10035-3	ボルト	BOLT	12	
3	2170-10032-2	ワッシャ	WASHER	12	
4	2100-14045-3	ボルト	BOLT	4	
5	2171-14042-1	スプリングワッシャ	SPRING WASHER	4	
6	2170-14045-2	ワッシャ	WASHER	4	
7	4217-61000-0	ポンプ	PUMP	1	
8	3100-52026-0	ボルト	BOLT	8	
9	4420-03000-0	フランジ	FLANGE	1	
10	4419-94000-0	ハブ	HUB	1	INC.14
11	2100-08025-3	ボルト	BOLT	6	
12	2170-08023-2	ワッシャ	WASHER	6	
13	1404-36021-0	リング	RING	1	
14	2107-12035-3	ロック アナツキ ボルト	BOLT	1	

油 圧 装 置 (ポンプ取付) HYDRAULIC SYSTEM (PUMP MOUNTING)

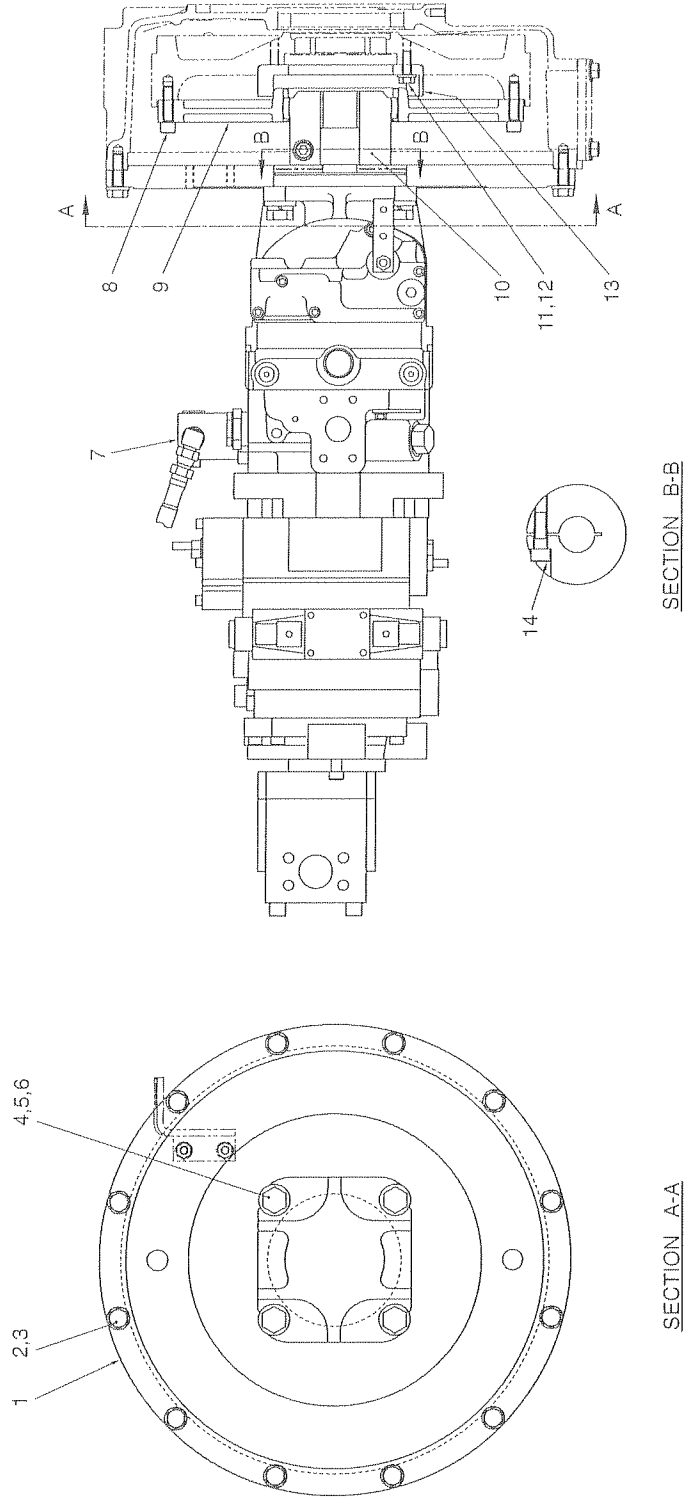

油 圧 装 置 (ポンプ取付)

HYDRAULIC SYSTEM (PUMP MOUNTING)

記 号 Key No.	部品番号 Parts No.	部 品 名 称	Parts Name	数量 Q'ty	備 考 Remarks
1	4419-95000-0	ハウジング	HOUSING	1	
2	2100-10035-3	ボルト	BOLT	12	
3	2170-10032-2	ワッシャ	WASHER	12	
4	2100-14045-3	ボルト	BOLT	4	
5	2171-14042-1	スプリングワッシャ	SPRING WASHER	4	
6	2170-14045-2	ワッシャ	WASHER	4	
7	4217-81000-0	ポンプ	PUMP	1	
8	3100-52026-0	ボルト	BOLT	8	
9	4420-03000-0	フランジ	FLANGE	1	
10	4419-94000-0	ハブ	HUB	1	INC.14
11	2100-08025-3	ボルト	BOLT	6	
12	2170-08023-2	ワッシャ	WASHER	6	
13	1404-36021-0	リング	RING	1	
14	2107-12035-3	ロックアナツキボルト	BOLT	1	

油圧装置 (フロントドライブ) HYDRAULIC SYSTEM (FRONT DRIVE)

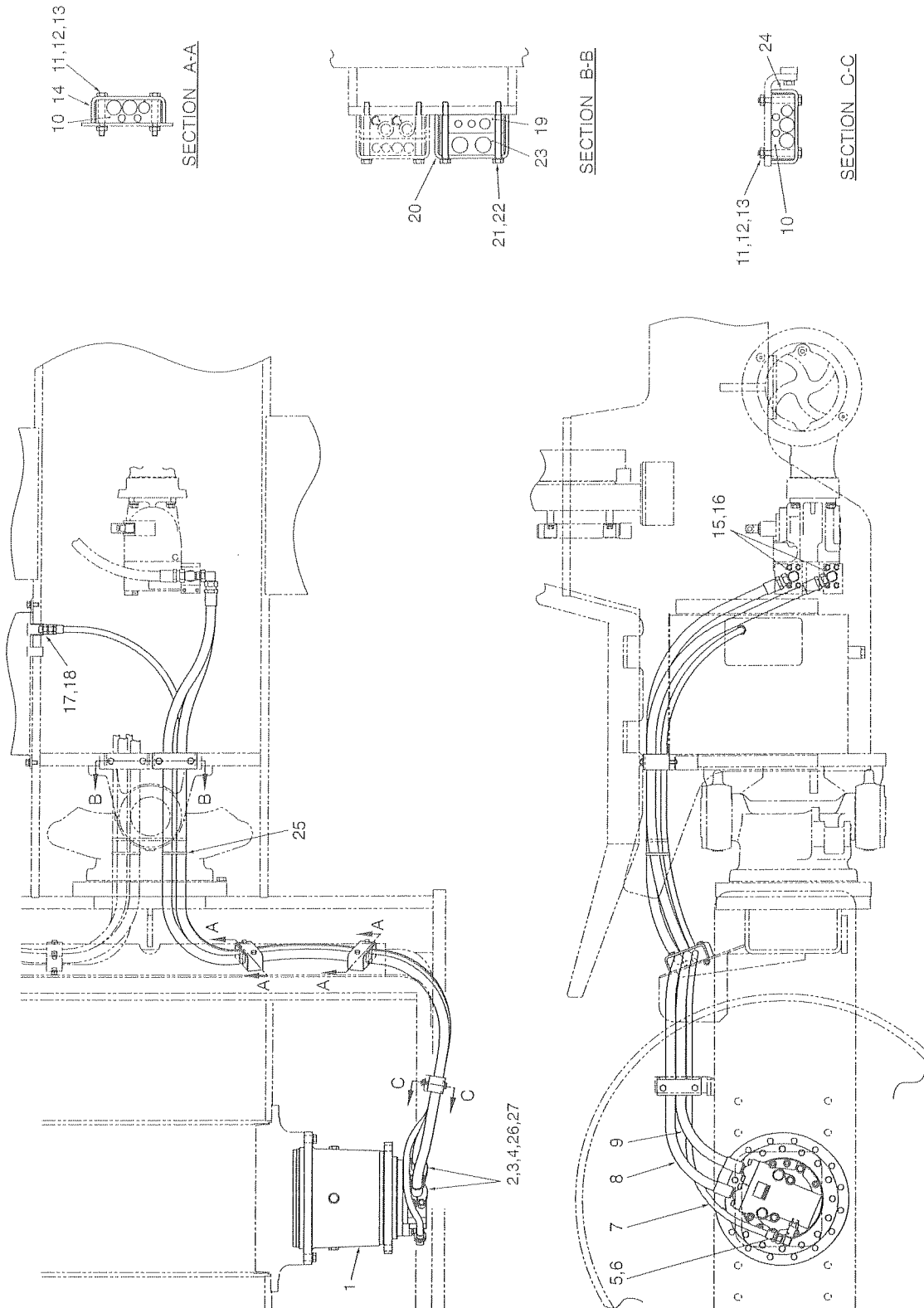

油 圧 装 置 (フロントドライブ) HYDRAULIC SYSTEM (FRONT DRIVE)

記 号 Key No.	部品番号 Parts No.	部 品 名 称	Parts Name	数量 Q'ty	備 考 Remarks
1	4217-62000-0	モータ	MOTOR	1	
2	4714-70002-0	スプリットフランジ	SPLIT FLANGE	2	
3	2631-02024-0	Oリング	O-RING	2	
4	4714-70001-0	ボルト	BOLT	8	
5	3260-63079-0	アダプタ	ADAPTER	1	INC.6
6	2632-00010-0	Oリング	O-RING	1	
7	2301-12323-2	ホース	HOSE	1	1/2,L=3230,7MPa
8	1404-36019-0	ホース	HOSE	1	3/4,L=3080,27.5MPa
9	1404-36019-0	ホース	HOSE	1	3/4,L=3080,27.5MPa
10	1400-36001-0	クランプ	CLAMP	3	
11	3100-05059-0	ボルト	BOLT	6	
12	2170-10020-0	ワッシャ	WASHER	6	
13	3120-01073-0	ナット	NUT	6	
14	3934-12078-0	クランプ	CLAMP	2	
15	2265-06006-3	アダプタ	ADAPTER	2	INC.16
16	2630-02024-0	Oリング	O-RING	2	
17	2265-04004-2	アダプタ	ADAPTER	1	INC.18
18	2630-02018-0	Oリング	O-RING	1	
19	1402-36302-0	クランプ	CLAMP	1	
20	1402-36303-0	クランプ	CLAMP	1	
21	3100-07107-0	ボルト	BOLT	2	
22	2170-10020-0	ワッシャ	WASHER	2	
23	3416-32048-0	クランプ	CLAMP	1	
24	3934-12078-0	クランプ	CLAMP	1	
25	2898-00107-0	バンド	BAND	1	
26	4714-70003-0	ワッシャ	WASHER	8	
27	4714-70000-0	フランジキット	FLANGE KIT	2	INC.2,3,4,26

油圧装置 (リヤドライブ1) HYDRAULIC SYSTEM (REAR DRIVE 1)

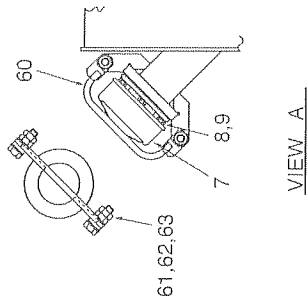
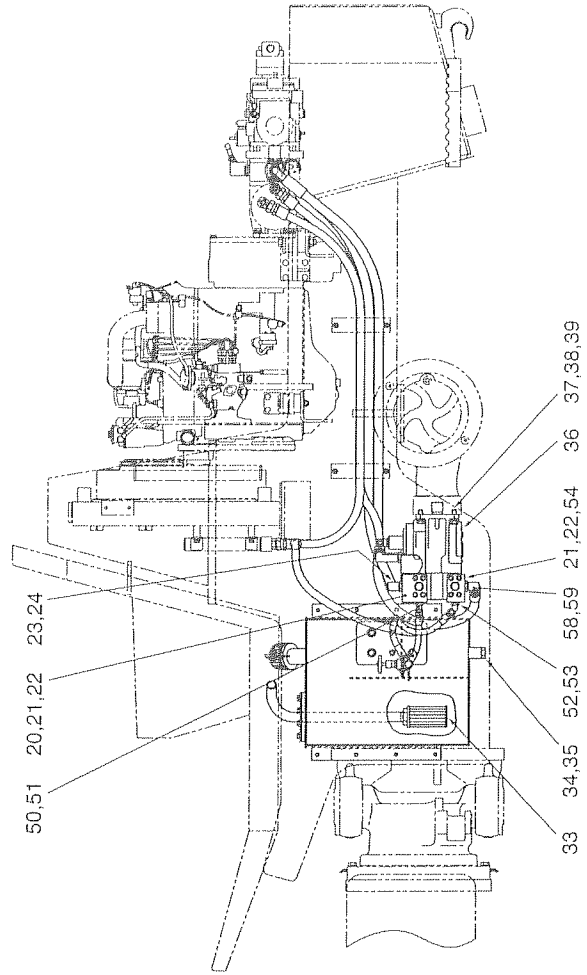
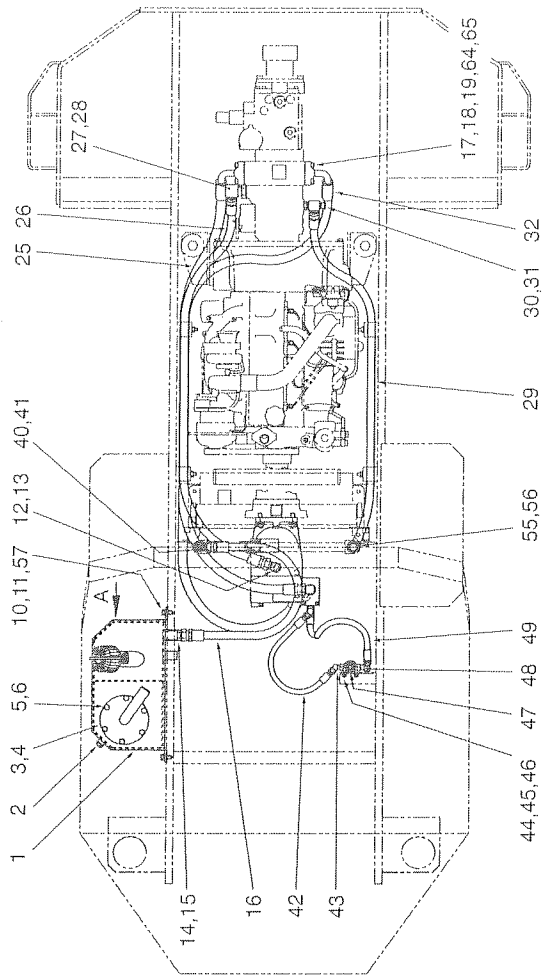

油 圧 装 置 (リヤドライブ1)

HYDRAULIC SYSTEM (REAR DRIVE 1)

記 号 Key No.	部品番号 Parts No.	部 品 名 称	Parts Name	数量 Q'ty	備 考 Remarks
1	1412-36003-0	タンク	TANK	1	
2	0788-36003-0	レベルゲージASS'Y	LEVEL GAUGE ASS'Y	1	
3	1400-36013-0	カバー	COVER	1	
4	3681-12050-0	パッキン	PACKING	1	
5	2100-10020-1	ボルト	BOLT	6	
6	2170-10020-0	ワッシャ	WASHER	6	
7	4204-54000-0	フィラー	FILLER	1	
8	2100-06016-1	ボルト	BOLT	4	
9	2171-06015-0	スプリングワッシャ	SPRING WASHER	4	
10	2100-12030-1	ボルト	BOLT	8	
11	2170-12032-2	ワッシャ	WASHER	8	
12	3260-63078-0	アダプタ	ADAPTER	1	INC.13
13	2632-00012-0	Oリング	O-RING	1	
14	2265-06006-2	アダプタ	ADAPTER	1	INC.15
15	2630-02024-0	Oリング	O-RING	1	
16	2301-14110-1	ホース	HOSE	1	3/4,L=1100,3.5MPa
17	4714-70002-0	スプリットフランジ	SPLIT FLANGE	2	
18	2631-02024-0	Oリング	O-RING	2	
19	4714-70001-0	ボルト	BOLT	8	
20	1402-36006-0	ブロック	BLOCK	1	
21	2631-02024-0	Oリング	O-RING	2	
22	2109-11063-4	ボルト	BOLT	8	
23	2265-06006-3	アダプタ	ADAPTER	1	INC.24
24	2630-02024-0	Oリング	O-RING	1	
25	1404-36004-2	ホース	HOSE	1	3/4,L=1900,27.5MPa
26	2301-14170-1	ホース	HOSE	1	3/4,L=1700,3.5MPa
27	3260-65028-0	エルボ	ELBOW	1	INC.28
28	2632-00012-0	Oリング	O-RING	1	
29	2301-14170-1	ホース	HOSE	1	3/4,L=1700,3.5MPa
30	3260-63074-0	アダプタ	ADAPTER	1	INC.31
31	2632-00012-0	Oリング	O-RING	1	
32	1404-36022-0	ホース	HOSE	1	3/4,L=2540,27.5MPa
33	4207-79000-0	フィルタ	FILTER	1	
34	2215-06001-2	プラグ	PLUG	1	INC.35
35	2630-02024-0	Oリング	O-RING	1	
36	4216-47000-0	モータ	MOTOR	1	
37	2100-14040-3	ボルト	BOLT	4	
38	2171-14042-1	スプリングワッシャ	SPRING WASHER	4	

記号 Key No.	部品番号 Parts No.	部品名称	Parts Name	数量 Q'ty	備考 Remarks
39	2170-14045-2	ワッシャ	WASHER	4	
40	3260-32065-0	アダプタ	ADAPTER	1	INC.41
41	2630-02029-0	Oリング	O-RING	1	
42	1411-36010-0	ホース	HOSE	1	3/8,L=500,27.5MPa
43	2260-03003-1	アダプタ	ADAPTER	1	
44	3417-04006-1	Uボルト	U-BOLT	1	
45	2170-08016-0	ワッシャ	WASHER	2	
46	3120-00071-0	ナット	NUT	2	
47	3380-01019-0	バルブ	VALVE	1	
48	2260-03003-2	アダプタ	ADAPTER	1	
49	1411-36010-0	ホース	HOSE	1	3/8,L=500,27.5MPa
50	2265-03003-6	アダプタ	ADAPTER	1	INC.51
51	2630-02014-0	Oリング	O-RING	1	
52	2265-03003-6	アダプタ	ADAPTER	1	INC.53
53	2630-02014-0	Oリング	O-RING	1	
54	1402-36007-0	ブロック	BLOCK	1	
55	3260-22119-0	アダプタ	ADAPTER	1	INC.56
56	2630-02029-0	Oリング	O-RING	1	
57	2171-12030-0	スプリングワッシャ	SPRING WASHER	8	
58	2265-06006-3	アダプタ	ADAPTER	1	INC.59
59	2630-02024-0	Oリング	O-RING	1	
60	1402-61176-0	アーム	ARM	1	
61	2100-10035-1	ボルト	BOLT	2	
62	2170-10020-0	ワッシャ	WASHER	4	
63	2120-10080-0	ナット	NUT	4	
64	4714-70003-0	ワッシャ	WASHER	8	
65	4714-70000-0	フランジキット	FLANGE KIT	2	INC.17~19,64

—MEMO—

油 圧 装 置 (リヤドライブ2)
HYDRAULIC SYSTEM (REAR DRIVE 2)

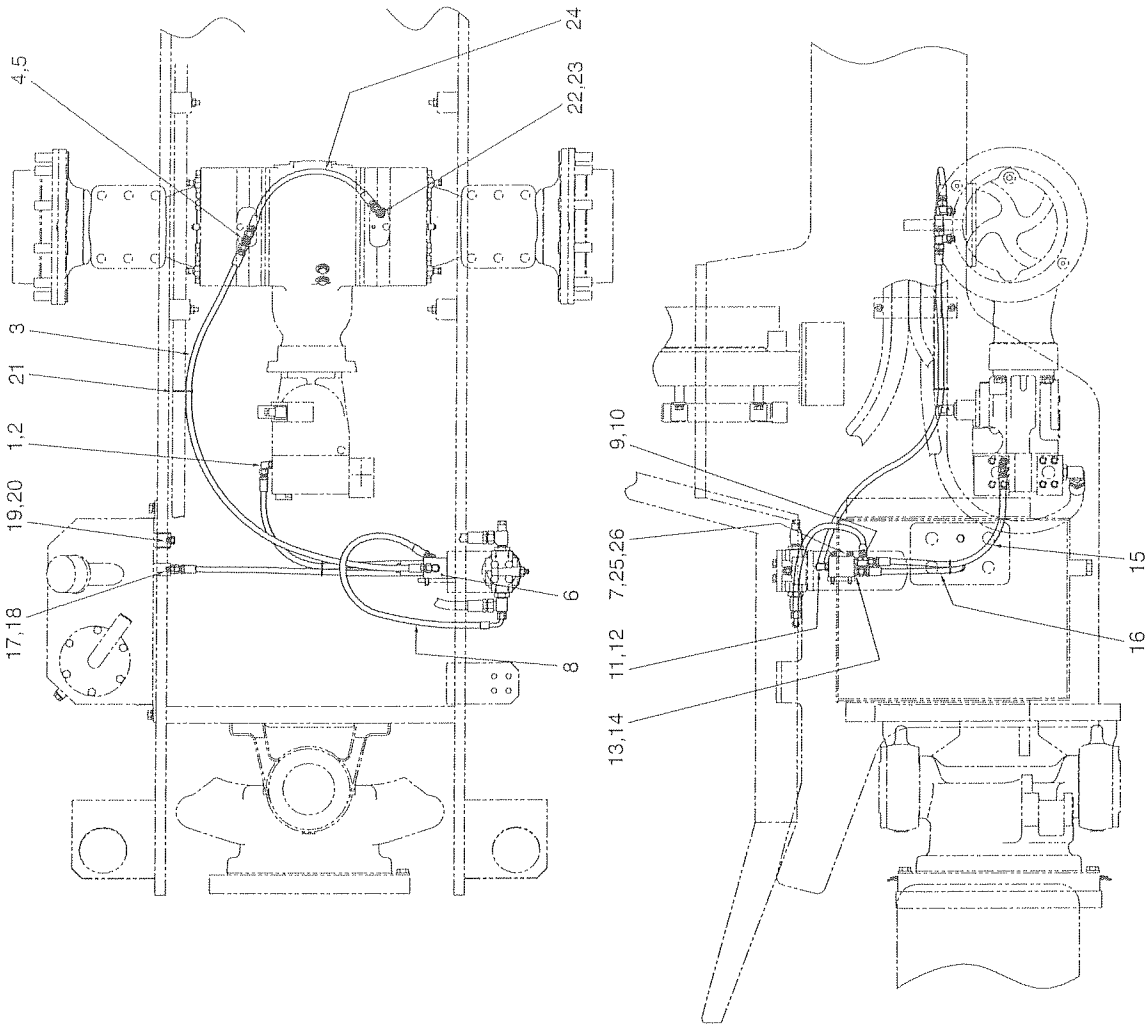

油 圧 装 置 (リヤドライブ2) HYDRAULIC SYSTEM (REAR DRIVE 2)

記 号 Key No.	部品番号 Parts No.	部 品 名 称	Parts Name	数量 Q'ty	備 考 Remarks
1	2265-14002-1	アダプタ	ADAPTER	1	INC.2
2	2632-00006-0	Oリング	O-RING	1	
3	2301-10130-2	ホース	HOSE	1	1/4,L=1300,7MPa
4	3260-31151-0	ティ	TEE	1	INC.5
5	2630-02011-0	Oリング	O-RING	1	
6	4217-53000-0	バルブ	VALVE	1	
7	2100-08070-1	ボルト	BOLT	2	
8	2301-30078-2	ホース	HOSE	1	1/4,L=780,7MPa
9	3260-30035-0	ティ	TEE	1	INC.10
10	2630-02011-0	Oリング	O-RING	1	
11	2265-02002-3	アダプタ	ADAPTER	1	INC.12
12	2630-02011-0	Oリング	O-RING	1	
13	2265-02002-2	アダプタ	ADAPTER	1	INC.14
14	2630-02011-0	Oリング	O-RING	1	
15	2301-10084-2	ホース	HOSE	1	1/4,L=840,7MPa
16	2301-10084-2	ホース	HOSE	1	1/4,L=840,7MPa
17	2265-02002-2	アダプタ	ADAPTER	1	INC.18
18	2630-02011-0	Oリング	O-RING	1	
19	2215-02001-2	プラグ	PLUG	1	INC.20
20	2630-02011-0	Oリング	O-RING	1	
21	2898-00103-0	バンド	BAND	2	
22	3260-35133-0	アダプタ	ADAPTER	1	INC.23
23	2630-02011-0	Oリング	O-RING	1	
24	2301-10044-2	ホース	HOSE	1	1/4,L=440,7MPa
25	2171-08020-0	スプリングワッシャ	SPRING WASHER	2	
26	2170-08016-0	ワッシャ	WASHER	2	

油 压 装 置 (振 動)

HYDRAULIC SYSTEM (VIBRATING)

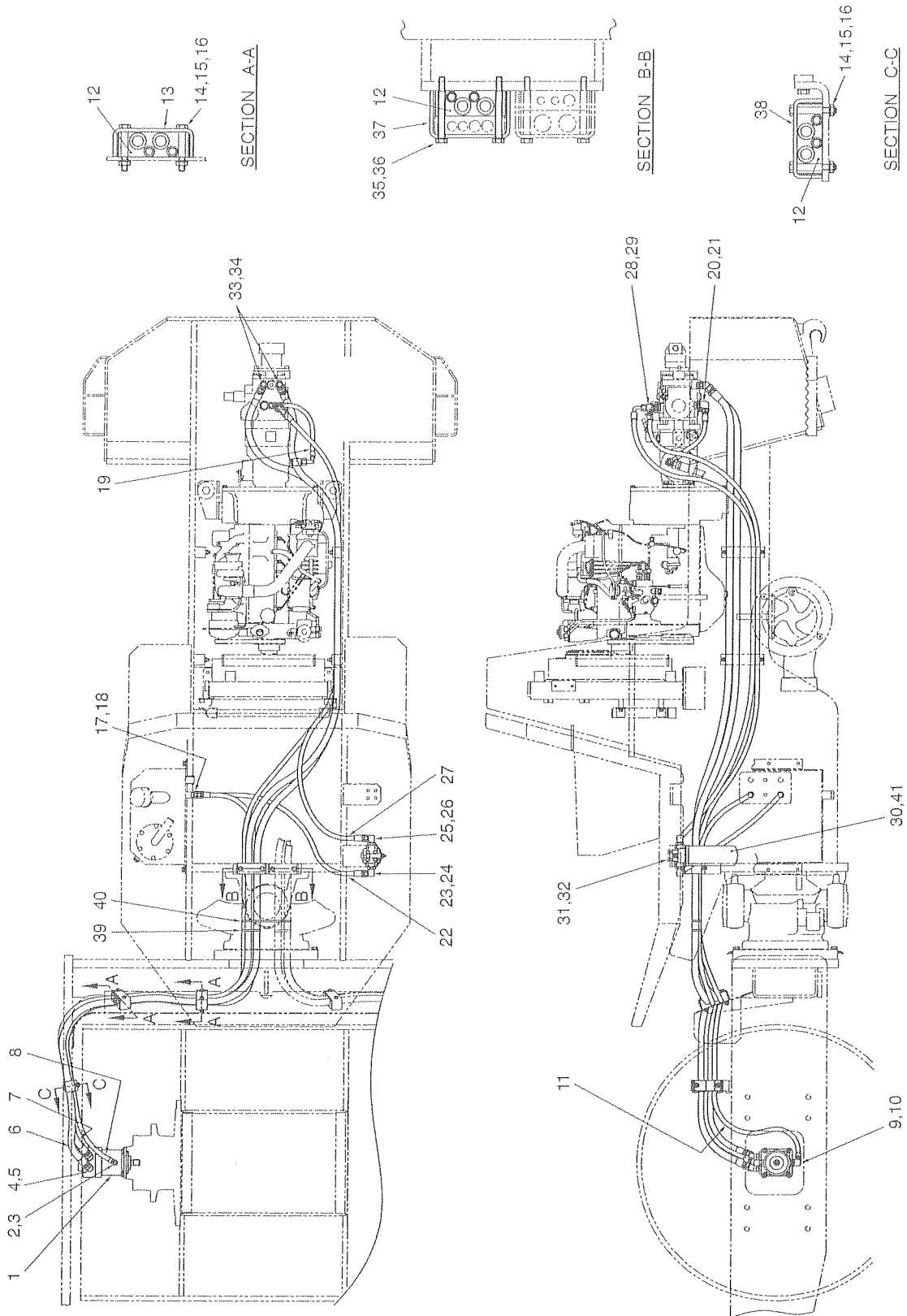

油 圧 装 置 (振 動)

HYDRAULIC SYSTEM (VIBRATING)

記 号 Key No.	部品番号 Parts No.	部 品 名 称	Parts Name	数量 Q'ty	備 考 Remarks
1	4214-81000-0	モータ	MOTOR	1	
2	2265-04004-6	アダプタ	ADAPTER	1	INC.3
3	2630-02018-0	Oリング	O-RING	1	
4	2265-06006-6	アダプタ	ADAPTER	2	INC.5
5	2630-02024-0	Oリング	O-RING	2	
6	2301-14492-6	ホース	HOSE	1	3/4,L=4830,20.5MPa
7	2301-14474-6	ホース	HOSE	1	3/4,L=4730,20.5MPa
8	2301-12300-2	ホース	HOSE	1	1/2,L=3000,7MPa
9	2265-04004-3	アダプタ	ADAPTER	1	INC.10
10	2630-02018-0	Oリング	O-RING	1	
11	2301-12510-2	ホース	HOSE	1	1/2,L=5110,7MPa
12	1529-49002-0	クランプ	CLAMP	4	
13	3934-12078-0	クランプ	CLAMP	2	
14	3100-05059-0	ボルト	BOLT	6	
15	2170-10020-0	ワッシャ	WASHER	6	
16	3120-01073-0	ナット	NUT	6	
17	2265-04004-2	アダプタ	ADAPTER	2	INC.18
18	2630-02018-0	Oリング	O-RING	2	
19	2301-32045-1	ホース	HOSE	1	1/2,L=450,3.5MPa
20	3260-65099-0	エルボ	ELBOW	1	INC.21
21	2632-00016-0	Oリング	O-RING	1	
22	2301-12110-1	ホース	HOSE	1	1/2,L=1100,3.5MPa
23	3260-32022-0	アダプタ	ADAPTER	1	INC.24
24	2630-02024-0	Oリング	O-RING	1	
25	3260-32022-0	アダプタ	ADAPTER	1	INC.26
26	2630-02024-0	Oリング	O-RING	1	
27	2301-32267-1	ホース	HOSE	1	1/2,L=2670,3.5MPa
28	3260-65063-0	アダプタ	ADAPTER	1	INC.29
29	2632-00016-0	Oリング	O-RING	1	
30	4211-41000-0	フィルタ	FILTER	1	INC.41
31	2100-10025-1	ボルト	BOLT	4	
32	2170-10020-0	ワッシャ	WASHER	4	
33	3260-55042-0	アダプタ	ADAPTER	2	INC.34
34	2632-00012-0	Oリング	O-RING	2	
35	3100-07107-0	ボルト	BOLT	2	
36	2170-10020-0	ワッシャ	WASHER	2	
37	1402-36303-0	クランプ	CLAMP	1	
38	3934-12078-0	クランプ	CLAMP	1	

記号 Key No.	部品番号 Parts No.	部品名称	Parts Name	数量 Q'ty	備考 Remarks
39	2898-00107-0	バンド	BAND	1	
40	2898-00107-0	バンド	BAND	2	
41	4211-41001-0	エレメント	ELEMENT	1	

—MEMO—

油圧装置 (レベリングブレード) HYDRAULIC SYSTEM (LEVELING BLADE)

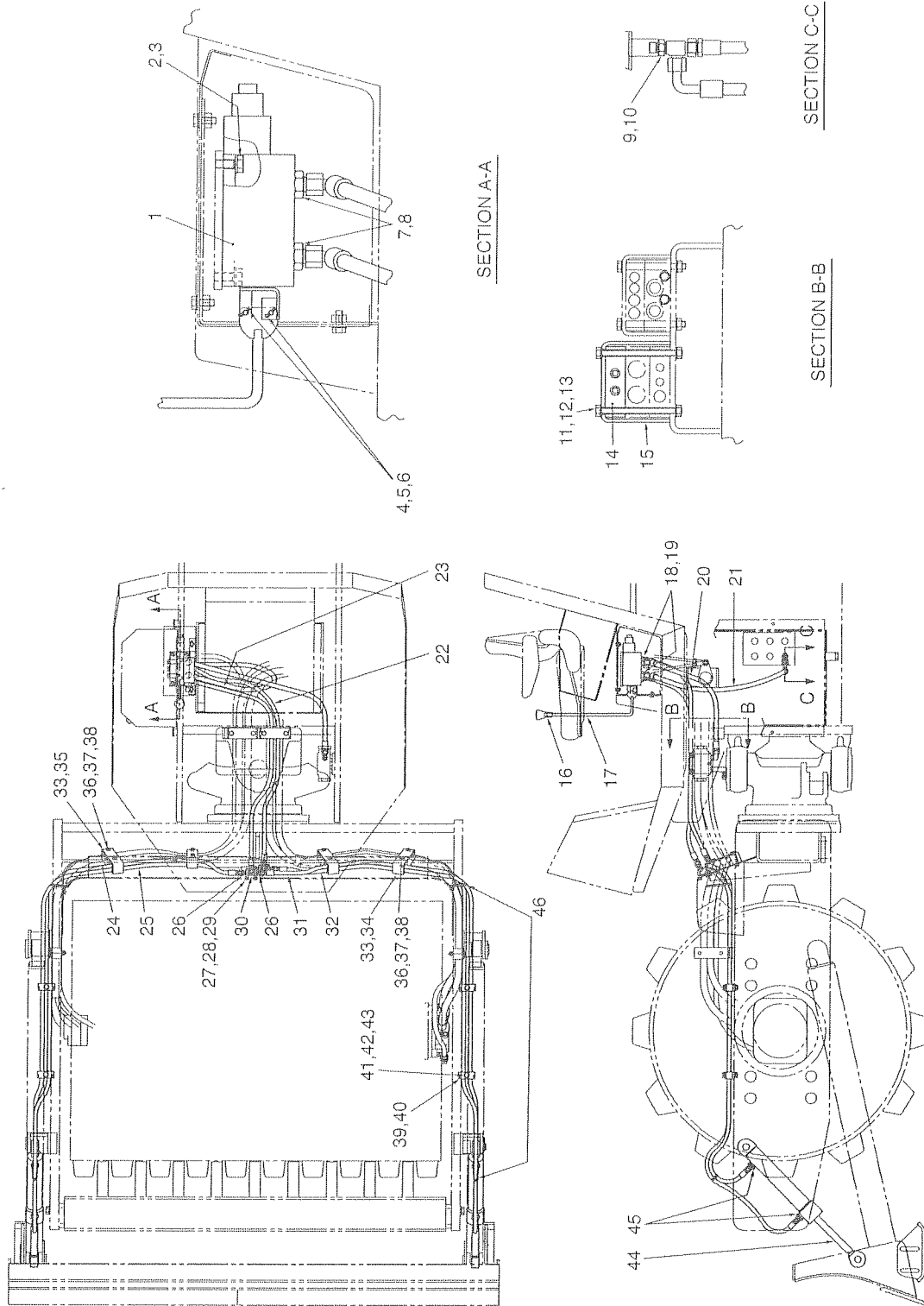

油 圧 装 置 (レベリングブレード) HYDRAULIC SYSTEM (LEVELING BLADE)

記 号 Key No.	部品番号 Parts No.	部 品 名 称	Parts Name	数量 Q'ty	備 考 Remarks
1	4215-36000-0	バルブ	VALVE	1	
2	2100-10025-1	ボルト	BOLT	3	
3	2170-10020-0	ワッシャ	WASHER	3	
4	4205-18001-0	ピン	PIN	2	
5	4205-18002-0	ワリピン	SPLIT PIN	2	
6	2170-05010-0	ワッシャ	WASHER	2	
7	3260-26025-0	アダプタ	ADAPTER	2	INC.8
8	2630-02018-0	Oリング	O-RING	2	
9	3260-31092-0	アダプタ	ADAPTER	1	INC.10
10	2630-02018-0	Oリング	O-RING	1	
11	3100-07095-0	ボルト	BOLT	2	
12	2170-10020-0	ワッシャ	WASHER	4	
13	3120-01073-0	ナット	NUT	2	
14	1404-49302-0	クランプ	CLAMP	1	
15	1404-49303-0	クランプ	CLAMP	1	
16	3424-00023-0	ノブ	KNOB	1	
17	1404-49301-1	レバー	LEVER	1	
18	3260-22135-0	アダプタ	ADAPTER	2	INC.19
19	2630-02024-0	Oリング	O-RING	2	
20	2301-22130-4	ホース	HOSE	1	
21	2302-32155-2	ホース	HOSE	1	
22	2301-21150-4	ホース	HOSE	1	
23	2301-21150-4	ホース	HOSE	1	
24	2301-11300-4	ホース	HOSE	1	
25	2301-11270-4	ホース	HOSE	1	
26	2260-03003-0	アダプタ	ADAPTER	6	
27	3417-03031-0	Uボルト	U-BOLT	4	
28	2170-08016-0	ワッシャ	WASHER	8	
29	3120-00093-0	Uナット	U-NUT	8	
30	2224-03003-0	ティ	TEE	2	
31	2301-11300-4	ホース	HOSE	1	
32	2301-11270-4	ホース	HOSE	1	
33	1404-49305-0	クランプ	CLAMP	4	
34	1404-49304-0	クランプ	CLAMP	2	
35	1404-49306-0	クランプ	CLAMP	2	
36	2100-10080-1	ボルト	BOLT	8	
37	2170-10020-0	ワッシャ	WASHER	16	
38	3120-01073-0	ナット	NUT	8	

記号 Key No.	部品番号 Parts No.	部品名称	Parts Name	数量 Q'ty	備考 Remarks
39	3416-32001-0	クランプ	CLAMP	4	
40	3934-11026-0	クランプ	CLAMP	4	
41	2100-12060-1	ボルト	BOLT	4	
42	2170-12025-0	ワッシャ	WASHER	8	
43	3120-01095-0	ナット	NUT	4	
44	4205-52000-0	パワーシリンダ	POWER CYLINDER	2	
45	2261-03003-0	アダプタ	ADAPTER	4	
46	2898-00107-0	バンド	BAND	4	

—MEMO—

レベリングブレード LEVELING BLADE

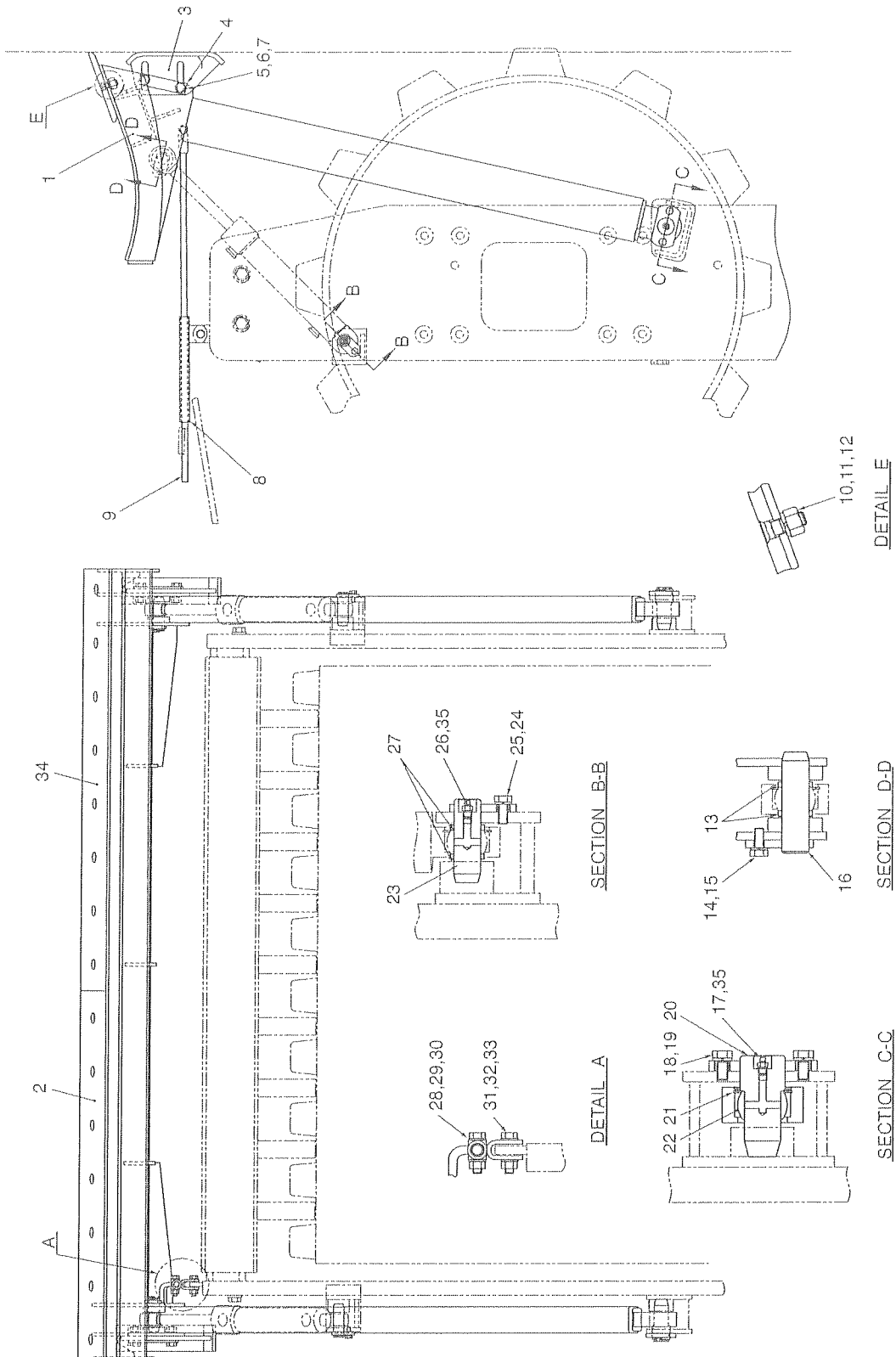

レベリングブレード

LEVELING BLADE

記号 Key No.	部品番号 Parts No.	部品名称	Parts Name	数量 Q'ty	備考 Remarks
1	1404-74301-1	ブレード	BLADE	1	
2	4702-42000-0	エッジ	EDGE	1	
3	1524-74306-0	シュー	SHOE	2	
4	1524-74308-0	ワッシャ	WASHER	2	
5	2100-16045-1	ボルト	BOLT	4	
6	2120-16130-0	ナット	NUT	4	
7	2171-16040-0	スプリングワッシャ	SPRING WASHER	4	
8	1524-74310-0	ガイド	GUIDE	1	
9	1524-74305-0	バー	BAR	1	
10	3120-11012-0	ナット	NUT	15	
11	3100-33015-0	ボルト	BOLT	15	
12	2171-16048-1	スプリングワッシャ	SPRING WASHER	15	
13	3931-11097-0	カラー	COLLAR	4	
14	2100-10025-1	ボルト	BOLT	2	
15	2171-10025-0	スプリングワッシャ	SPRING WASHER	2	
16	1524-74304-0	ピン	PIN	2	
17	2472-01001-0	グリースニップル	GREASE NIPPLE	2	
18	2100-12025-1	ボルト	BOLT	4	
19	2171-12030-0	スプリングワッシャ	SPRING WASHER	4	
20	1524-74303-0	ピン	PIN	2	
21	2194-06220-1	C-スナップリング	RETAINING RING	2	
22	2541-00040-2	キューメン ジクウケ	SPHERICAL BEARING	2	
23	1524-74301-0	ピン	PIN	2	
24	2100-10025-1	ボルト	BOLT	2	
25	2171-10025-0	スプリングワッシャ	SPRING WASHER	2	
26	2472-01001-0	グリースニップル	GREASE NIPPLE	2	
27	3931-11097-0	カラー	COLLAR	4	
28	2100-12050-1	ボルト	BOLT	1	
29	3120-01095-0	ナット	NUT	1	
30	2170-12025-0	ワッシャ	WASHER	2	
31	2100-12050-1	ボルト	BOLT	1	
32	3120-01095-0	ナット	NUT	1	
33	2170-12025-0	ワッシャ	WASHER	2	
34	4702-47000-0	エッジ	EDGE	1	
35	4703-14000-0	キャップ	CAP	4	

振 動 口 ー ル

VIBRATING ROLL

記 号 Key No.	部品番号 Parts No.	部 品 名 称	Parts Name	数量 Q'ty	備 考 Remarks
1	1404-43221-0	ロール	ROLL	1	
2	2100-12040-3	ボルト	BOLT	16	
3	2170-12032-2	ワッシャ	WASHER	16	
4	2120-12100-2	ナット	NUT	16	
5	2100-12025-3	ボルト	BOLT	16	
6	2170-12032-2	ワッシャ	WASHER	16	
7	1533-43018-0	ダンパ	DAMPER	4	
8	1404-43009-0	プレート	PLATE	2	
9	2100-16050-3	ボルト	BOLT	16	
10	2170-16045-2	ワッシャ	WASHER	16	
11	2100-20090-3	ボルト	BOLT	8	
12	2170-20060-2	ワッシャ	WASHER	16	
13	2120-20160-2	ナット	NUT	8	
14	1404-43013-0	ディスク	DISC	1	
15	2100-16050-3	ボルト	BOLT	16	
16	2170-16045-2	ワッシャ	WASHER	16	
17	1404-43012-1	アクスルシャフト	AXLE SHAFT	1	
18	3630-18031-0	Oリング	O-RING	2	
19	2100-16050-3	ボルト	BOLT	16	
20	2170-16045-2	ワッシャ	WASHER	16	
21	3511-42013-2	ローラーベアリング	ROLLER BEARING	1	
22	1404-43228-0	ヘンシンジク	ECCENTRIC SHAFT	1	
23	1404-43001-0	シャフト	SHAFT	1	
24	2100-10040-3	ボルト	BOLT	6	
25	2171-10030-1	スプリングワッシャ	SPRING WASHER	6	
26	1402-43013-0	スリーブ	SLEEVE	1	
27	2150-06045-0	スプリングピン	SPRING PIN	2	
28	2100-16050-3	ボルト	BOLT	16	
29	2170-16045-2	ワッシャ	WASHER	16	
30	2215-10001-2	プラグ	PLUG	3	INC.31
31	2630-02029-0	Oリング	O-RING	3	
32	1533-43011-0	ハウジング	HOUSING	1	
33	2603-04983-0	オイルシール	OIL SEAL	1	
34	2513-32026-2	ローラーベアリング	ROLLER BEARING	2	
35	1533-43012-0	ディスク	DISC	1	
36	2100-12040-3	ボルト	BOLT	16	
37	2170-12032-2	ワッシャ	WASHER	16	
38	2120-12100-2	ナット	NUT	16	

記号 Key No.	部品番号 Parts No.	部品名称	Parts Name	数量 Q'ty	備考 Remarks
39	2100-20050-3	ボルト	BOLT	16	
40	2170-20060-2	ワッシャ	WASHER	16	
41	2100-12040-3	ボルト	BOLT	16	
42	2170-12032-2	ワッシャ	WASHER	16	
43	2120-12100-2	ナット	NUT	16	
44	1533-43018-0	ダンパ	DAMPER	4	
45	1404-43007-0	ホルダ	HOLDER	1	
46	2100-20090-3	ボルト	BOLT	8	
47	2170-20060-2	ワッシャ	WASHER	16	
48	2120-20160-2	ナット	NUT	8	
49	3479-02007-0	ブリーザ	BREATHER	1	
50	1402-43015-0	カバー	COVER	1	
51	2100-14040-3	ボルト	BOLT	8	
52	2170-14045-2	ワッシャ	WASHER	8	
53	2100-12030-3	ボルト	BOLT	4	
54	2170-12032-2	ワッシャ	WASHER	4	
55	3630-13016-0	Oリング	O-RING	1	
56	1533-43004-0	カバー	COVER	1	
57	2603-04624-0	オイルシール	OIL SEAL	1	
58	2100-12040-3	ボルト	BOLT	6	
59	2170-12032-2	ワッシャ	WASHER	6	
60	1404-43008-0	ホルダ	HOLDER	1	
61	3511-42013-2	ローラーベアリング	ROLLER BEARING	1	
62	1404-43010-1	アクスルシャフト	AXLE SHAFT	1	
63	2932-00150-0	シム	SHIM	1	
64	2630-02325-2	Oリング	O-RING	1	
65	1533-43001-1	プレート	PLATE	1	

—MEMO—

振動ローラー VIBRATING ROLL

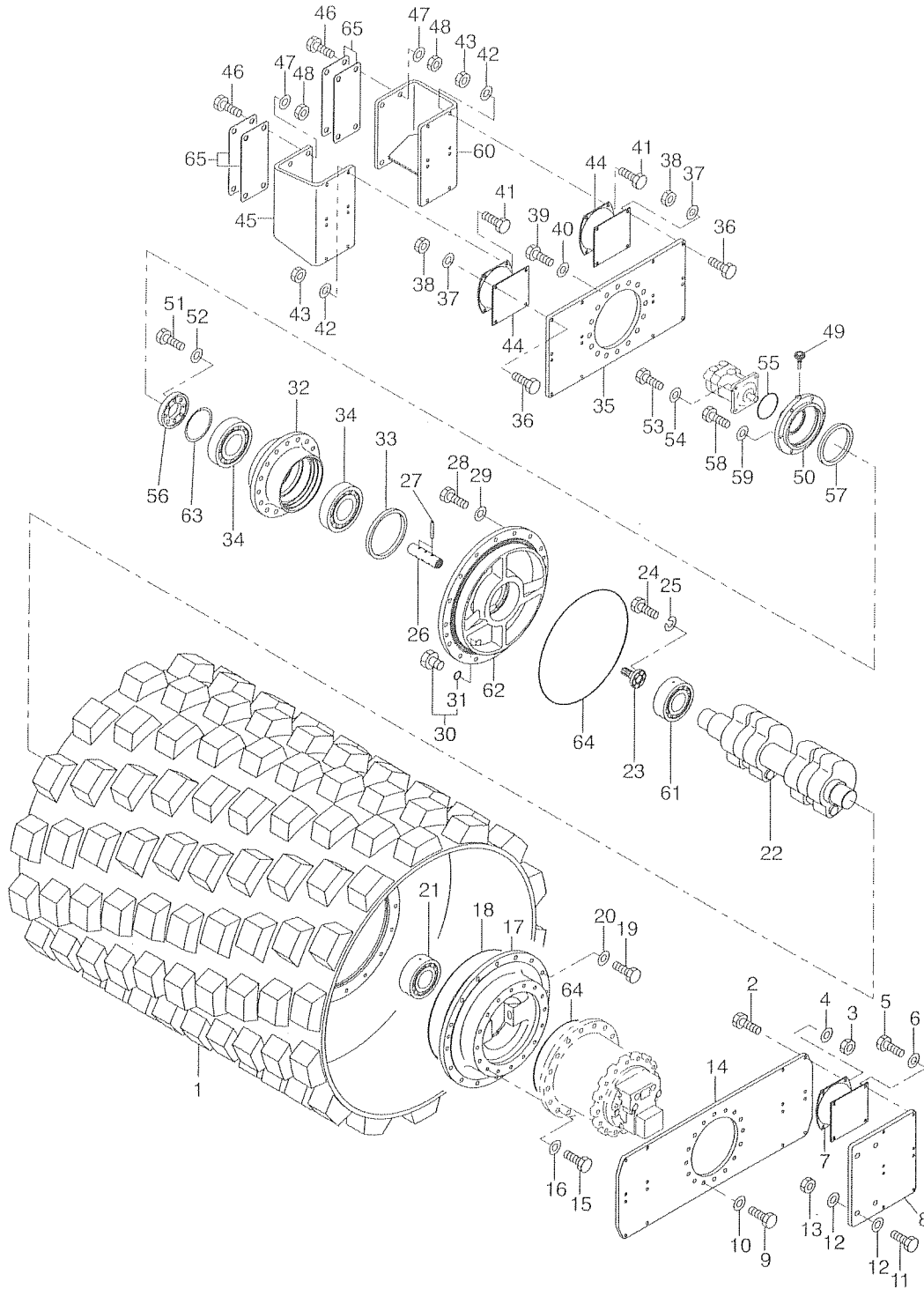

振 動 口 ー ル

VIBRATING ROLL

記 号 Key No.	部品番号 Parts No.	部 品 名 称	Parts Name	数量 Q'ty	備 考 Remarks
1	1404-43222-0	ロール	ROLL	1	
2	2100-12040-3	ボルト	BOLT	16	
3	2170-12032-2	ワッシャ	WASHER	16	
4	2120-12100-2	ナット	NUT	16	
5	2100-12025-3	ボルト	BOLT	16	
6	2170-12032-2	ワッシャ	WASHER	16	
7	1533-43018-0	ダンパ	DAMPER	4	
8	1404-43009-0	プレート	PLATE	2	
9	2100-16050-3	ボルト	BOLT	16	
10	2170-16045-2	ワッシャ	WASHER	16	
11	2100-20090-3	ボルト	BOLT	8	
12	2170-20060-2	ワッシャ	WASHER	16	
13	2120-20160-2	ナット	NUT	8	
14	1404-43013-0	ディスク	DISC	1	
15	2100-16050-3	ボルト	BOLT	16	
16	2170-16045-2	ワッシャ	WASHER	16	
17	1404-43012-1	アクスルシャフト	AXLE SHAFT	1	
18	3630-18031-0	Oリング	O-RING	2	
19	2100-16050-3	ボルト	BOLT	16	
20	2170-16045-2	ワッシャ	WASHER	16	
21	3511-42013-2	ローラーベアリング	ROLLER BEARING	1	
22	1404-43231-0	ヘンシンジク	ECCENTRIC SHAFT	1	
23	1404-43001-0	シャフト	SHAFT	1	
24	2100-10040-3	ボルト	BOLT	6	
25	2171-10030-1	スプリングワッシャ	SPRING WASHER	6	
26	1402-43013-0	スリーブ	SLEEVE	1	
27	2150-06045-0	スプリングピン	SPRING PIN	2	
28	2100-16050-3	ボルト	BOLT	16	
29	2170-16045-2	ワッシャ	WASHER	16	
30	2215-10001-2	プラグ	PLUG	3	INC.31
31	2630-02029-0	Oリング	O-RING	3	
32	1533-43011-0	ハウジング	HOUSING	1	
33	2603-04983-0	オイルシール	OIL SEAL	1	
34	2513-32026-2	ローラーベアリング	ROLLER BEARING	2	
35	1533-43012-0	ディスク	DISC	1	
36	2100-12040-3	ボルト	BOLT	16	
37	2170-12032-2	ワッシャ	WASHER	16	
38	2120-12100-2	ナット	NUT	16	

記号 Key No.	部品番号 Parts No.	部品名称	Parts Name	数量 Q'ty	備考 Remarks
39	2100-20050-3	ボルト	BOLT	16	
40	2170-20060-2	ワッシャ	WASHER	16	
41	2100-12040-3	ボルト	BOLT	16	
42	2170-12032-2	ワッシャ	WASHER	16	
43	2120-12100-2	ナット	NUT	16	
44	1533-43018-0	ダンパ	DAMPER	4	
45	1404-43007-0	ホルダ	HOLDER	1	
46	2100-20090-3	ボルト	BOLT	8	
47	2170-20060-2	ワッシャ	WASHER	16	
48	2120-20160-2	ナット	NUT	8	
49	3479-02007-0	ブリーザ	BREATHER	1	
50	1402-43015-0	カバー	COVER	1	
51	2100-14040-3	ボルト	BOLT	8	
52	2170-14045-2	ワッシャ	WASHER	8	
53	2100-12030-3	ボルト	BOLT	4	
54	2170-12032-2	ワッシャ	WASHER	4	
55	3630-13016-0	Oリング	O-RING	1	
56	1533-43004-0	カバー	COVER	1	
57	2603-04624-0	オイルシール	OIL SEAL	1	
58	2100-12040-3	ボルト	BOLT	6	
59	2170-12032-2	ワッシャ	WASHER	6	
60	1404-43008-0	ホルダ	HOLDER	1	
61	3511-42013-2	ローラーベアリング	ROLLER BEARING	1	
62	1404-43010-1	アクスルシャフト	AXLE SHAFT	1	
63	2932-00150-0	シム	SHIM	1	
64	2630-02325-2	Oリング	O-RING	1	
65	1533-43001-1	プレート	PLATE	1	

—MEMO—

振動ロール
VIBRATING ROLL

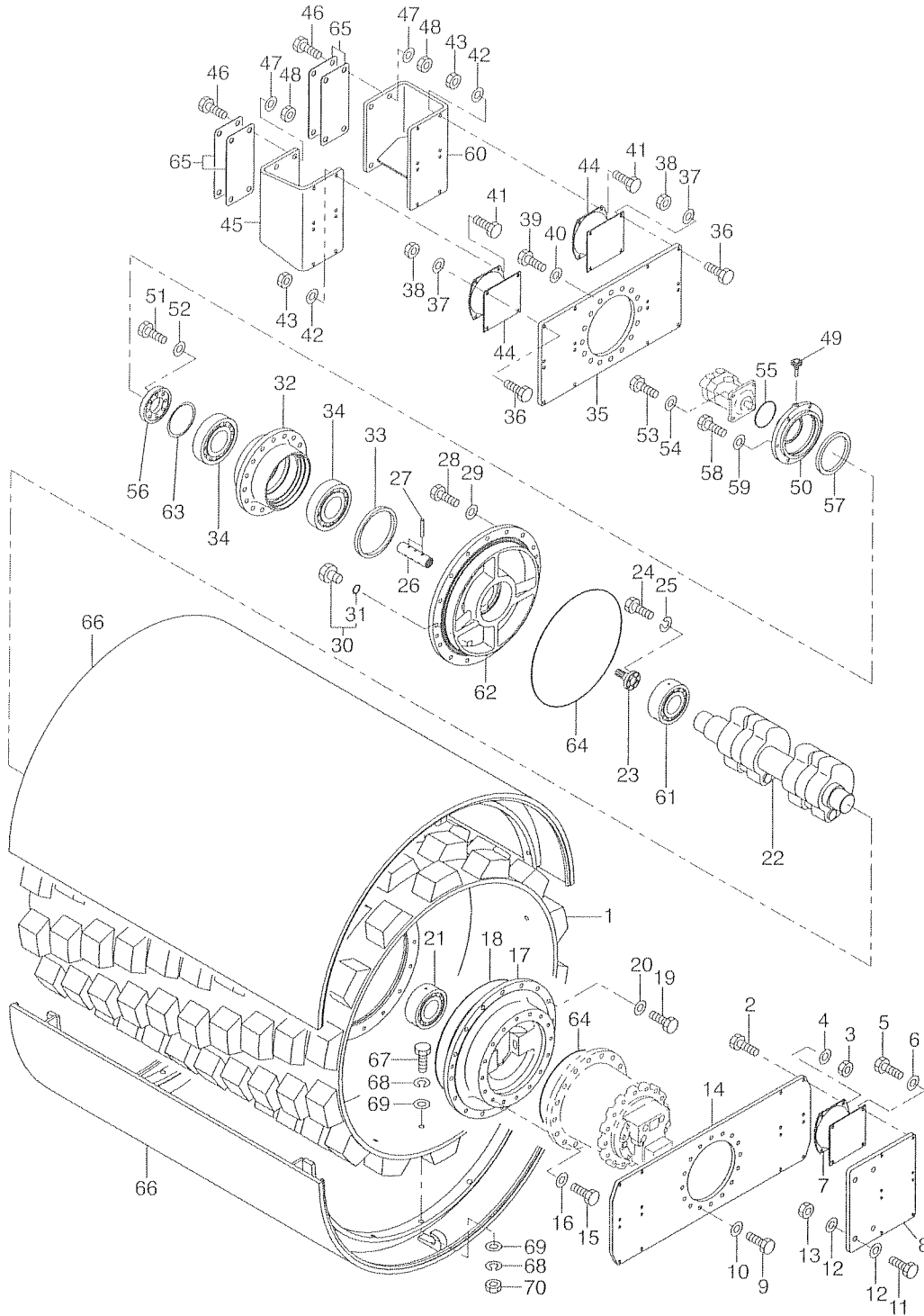

振 動 ロ ー ル

VIBRATING ROLL

記 号 Key No.	部品番号 Parts No.	部 品 名 称	Parts Name	数量 Q'ty	備 考 Remarks
1	1404-43223-0	ロール	ROLL	1	
2	2100-12040-3	ボルト	BOLT	16	
3	2170-12032-2	ワッシャ	WASHER	16	
4	2120-12100-2	ナット	NUT	16	
5	2100-12025-3	ボルト	BOLT	16	
6	2170-12032-2	ワッシャ	WASHER	16	
7	1533-43018-0	ダンパ	DAMPER	4	
8	1404-43009-0	プレート	PLATE	2	
9	2100-16050-3	ボルト	BOLT	16	
10	2170-16045-2	ワッシャ	WASHER	16	
11	2100-20090-3	ボルト	BOLT	8	
12	2170-20060-2	ワッシャ	WASHER	16	
13	2120-20160-2	ナット	NUT	8	
14	1404-43013-0	ディスク	DISC	1	
15	2100-16050-3	ボルト	BOLT	16	
16	2170-16045-2	ワッシャ	WASHER	16	
17	1404-43012-1	アクスルシャフト	AXLE SHAFT	1	
18	3630-18031-0	Oリング	O-RING	2	
19	2100-16050-3	ボルト	BOLT	16	
20	2170-16045-2	ワッシャ	WASHER	16	
21	3511-42013-2	ローラーベアリング	ROLLER BEARING	1	
22	1404-43231-0	ヘンシンジク	ECCENTRIC SHAFT	1	
23	1404-43001-0	シャフト	SHAFT	1	
24	2100-10040-3	ボルト	BOLT	6	
25	2171-10030-1	スプリングワッシャ	SPRING WASHER	6	
26	1402-43013-0	スリーブ	SLEEVE	1	
27	2150-06045-0	スプリングピン	SPRING PIN	2	
28	2100-16050-3	ボルト	BOLT	16	
29	2170-16045-2	ワッシャ	WASHER	16	
30	2215-10001-2	プラグ	PLUG	3	INC.31
31	2630-02029-0	Oリング	O-RING	3	
32	1533-43011-0	ハウジング	HOUSING	1	
33	2603-04983-0	オイルシール	OIL SEAL	1	
34	2513-32026-2	ローラーベアリング	ROLLER BEARING	2	
35	1533-43012-0	ディスク	DISC	1	
36	2100-12040-3	ボルト	BOLT	16	
37	2170-12032-2	ワッシャ	WASHER	16	
38	2120-12100-2	ナット	NUT	16	

記号 Key No.	部品番号 Parts No.	部品名称	Parts Name	数量 Q'ty	備考 Remarks
39	2100-20050-3	ボルト	BOLT	16	
40	2170-20060-2	ワッシャ	WASHER	16	
41	2100-12040-3	ボルト	BOLT	16	
42	2170-12032-2	ワッシャ	WASHER	16	
43	2120-12100-2	ナット	NUT	16	
44	1533-43018-0	ダンパ	DAMPER	4	
45	1404-43007-0	ホルダ	HOLDER	1	
46	2100-20090-3	ボルト	BOLT	8	
47	2170-20060-2	ワッシャ	WASHER	16	
48	2120-20160-2	ナット	NUT	8	
49	3479-02007-0	ブリーザ	BREATHER	1	
50	1402-43015-0	カバー	COVER	1	
51	2100-14040-3	ボルト	BOLT	8	
52	2170-14045-2	ワッシャ	WASHER	8	
53	2100-12030-3	ボルト	BOLT	4	
54	2170-12032-2	ワッシャ	WASHER	4	
55	3630-13016-0	Oリング	O-RING	1	
56	1533-43004-0	カバー	COVER	1	
57	2603-04624-0	オイルシール	OIL SEAL	1	
58	2100-12040-3	ボルト	BOLT	6	
59	2170-12032-2	ワッシャ	WASHER	6	
60	1404-43008-0	ホルダ	HOLDER	1	
61	3511-42013-2	ローラーベアリング	ROLLER BEARING	1	
62	1404-43010-1	アクスルシャフト	AXLE SHAFT	1	
63	2932-00150-0	シム	SHIM	1	
64	2630-02325-2	Oリング	O-RING	1	
65	1533-43001-1	プレート	PLATE	1	
66	1404-43303-0	ロール	ROLL	2	
67	2100-16080-3	ボルト	BOLT	28	
68	2171-16048-1	スプリングワッシャ	SPRING WASHER	56	
69	2170-16045-2	ワッシャ	WASHER	56	
70	2120-16130-2	ナット	NUT	28	

—MEMO—

リヤアクスル REAR AXLE

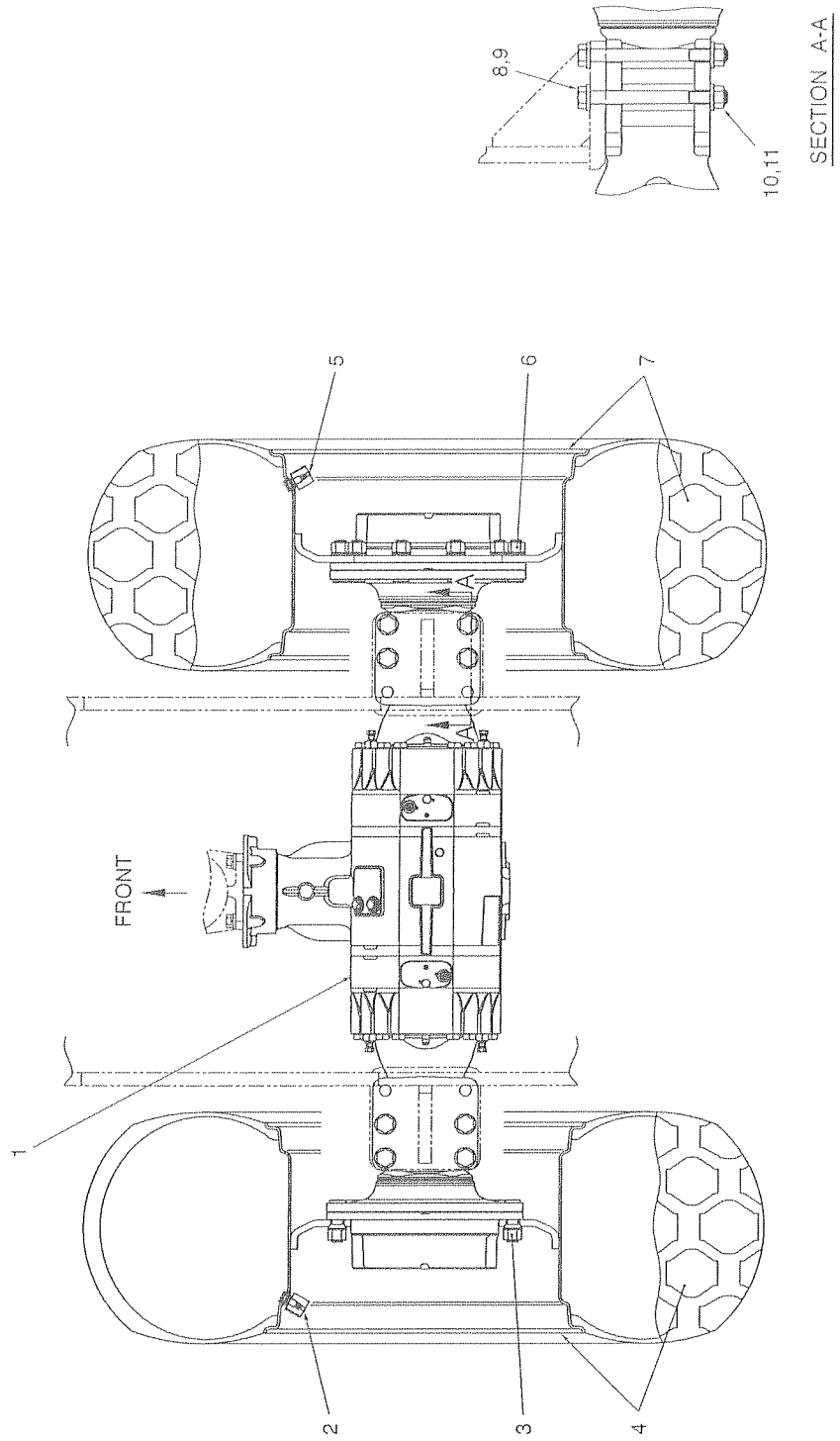

リヤアクスル
REAR AXLE

記号 Key No.	部品番号 Parts No.	部品名称	Parts Name	数量 Q'ty	備考 Remarks
1	4419-96000-0	アクスルASS'Y	AXLE ASS'Y	1	INC.3,6
2	4407-61001-0	バルブ	VALVE	1	
3	4418-68001-0	ナット	NUT	10	
4	0404-27003-0	タイヤホイールASS'Y	TIRE WHEEL ASS'Y	1	INC.2
5	4407-61001-0	バルブ	VALVE	1	
6	4418-68001-0	ナット	NUT	10	
7	0404-27003-0	タイヤホイールASS'Y	TIRE WHEEL ASS'Y	1	INC.5
8	1404-27016-0	ボルト	BOLT	8	
9	2170-20060-2	ワッシャ	WASHER	8	
10	2170-20060-2	ワッシャ	WASHER	8	
11	2120-20160-2	ナット	NUT	8	

リヤアクスル REAR AXLE

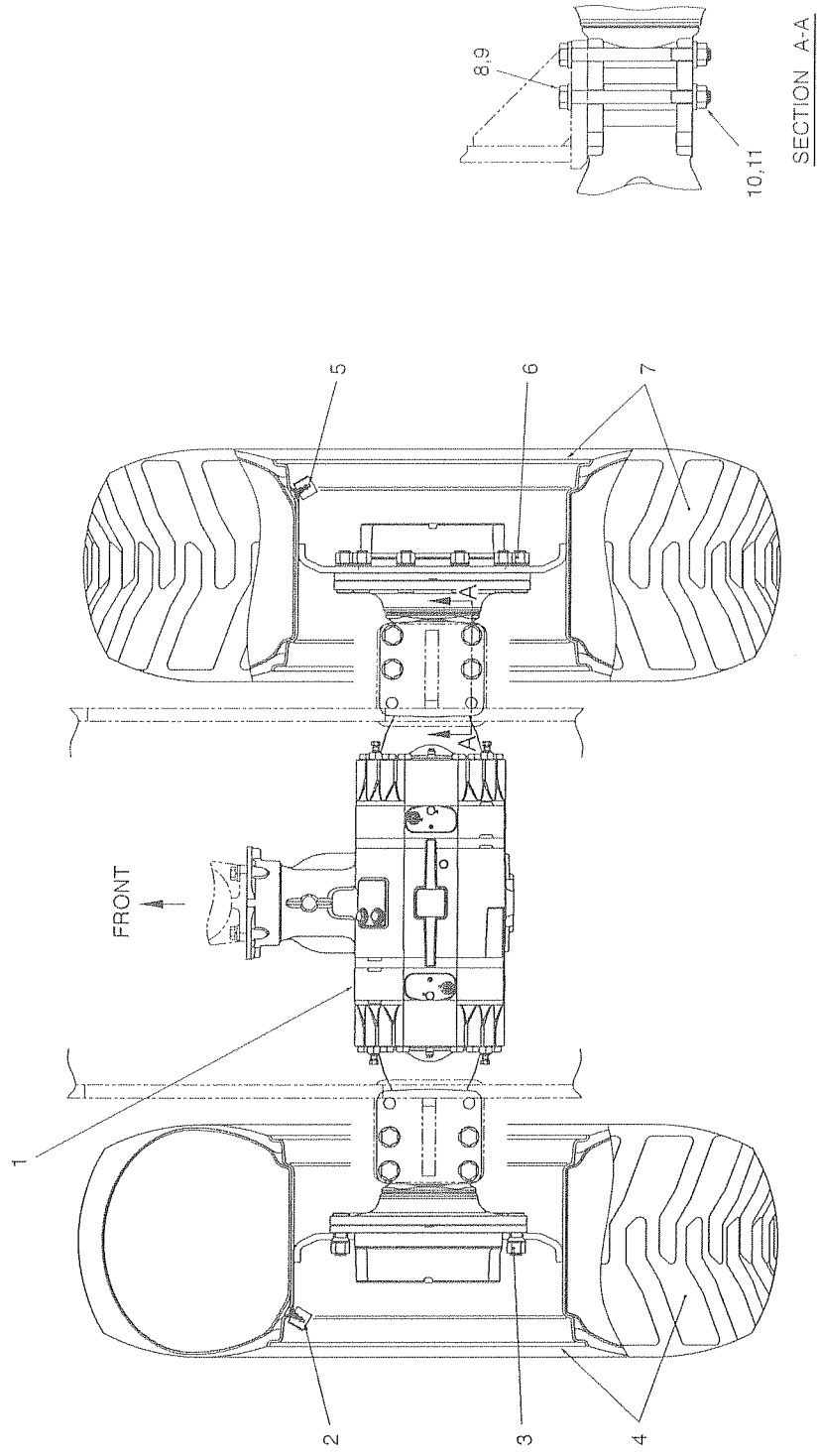

リヤアクスル

REAR AXLE

記号 Key No.	部品番号 Parts No.	部品名称	Parts Name	数量 Q'ty	備考 Remarks
1	4419-96000-0	アクスルASS'Y	AXLE ASS'Y	1	INC.3,6
2	4419-88001-0	バルブチューブ	VALVE TUBE	1	
3	4418-68001-0	ナット	NUT	10	
4	0404-27002-0	タイヤホイールASS'Y	TIRE WHEEL ASS'Y	1	INC.2
5	4419-88001-0	バルブチューブ	VALVE TUBE	1	
6	4418-68001-0	ナット	NUT	10	
7	0404-27001-0	タイヤホイールASS'Y	TIRE WHEEL ASS'Y	1	INC.5
8	1404-27016-0	ボルト	BOLT	8	
9	2170-20060-2	ワッシャ	WASHER	8	
10	2170-20060-2	ワッシャ	WASHER	8	
11	2120-20160-2	ナット	NUT	8	

フロントフレーム FRONT FRAME

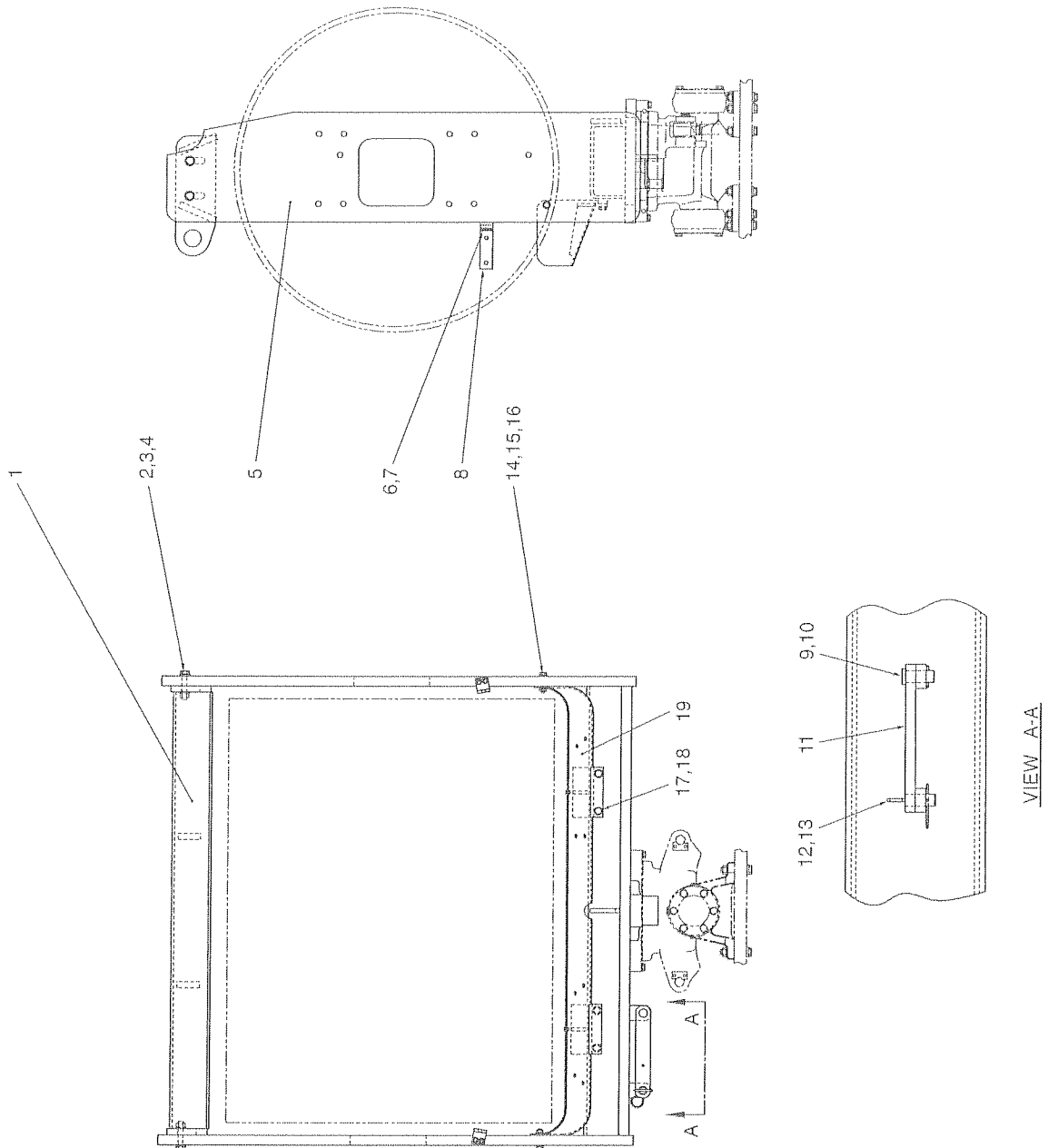

フロントフレーム
FRONT FRAME

記号 Key No.	部品番号 Parts No.	部品名称	Parts Name	数量 Q'ty	備考 Remarks
1	1404-61001-1	クロスメンバ	CROSS MEMBER	1	
2	2100-20100-3	ボルト	BOLT	4	
3	2170-20060-2	ワッシャ	WASHER	8	
4	2120-20160-2	ナット	NUT	4	
5	1404-61173-0	フレーム	FRAME	1	
6	2100-10025-1	ボルト	BOLT	4	
7	2170-10032-2	ワッシャ	WASHER	4	
8	1404-61078-0	ベース	BASE	2	
9	3156-23030-0	ピン	PIN	1	
10	2157-50045-0	ワリピン	SPLIT PIN	1	
11	1402-61047-1	アーム	ARM	1	
12	1402-61056-0	ロックピン	LOCK PIN	1	
13	3956-00004-0	Rピン	R-PIN	1	
14	2100-16070-3	ボルト	BOLT	2	
15	2170-16045-2	ワッシャ	WASHER	4	
16	2120-16130-2	ナット	NUT	2	
17	2100-16030-3	ボルト	BOLT	4	
18	2170-16045-2	ワッシャ	WASHER	4	
19	1404-61174-0	プロテクタ	PROTECTOR	1	

フロントフレーム
FRONT FRAME

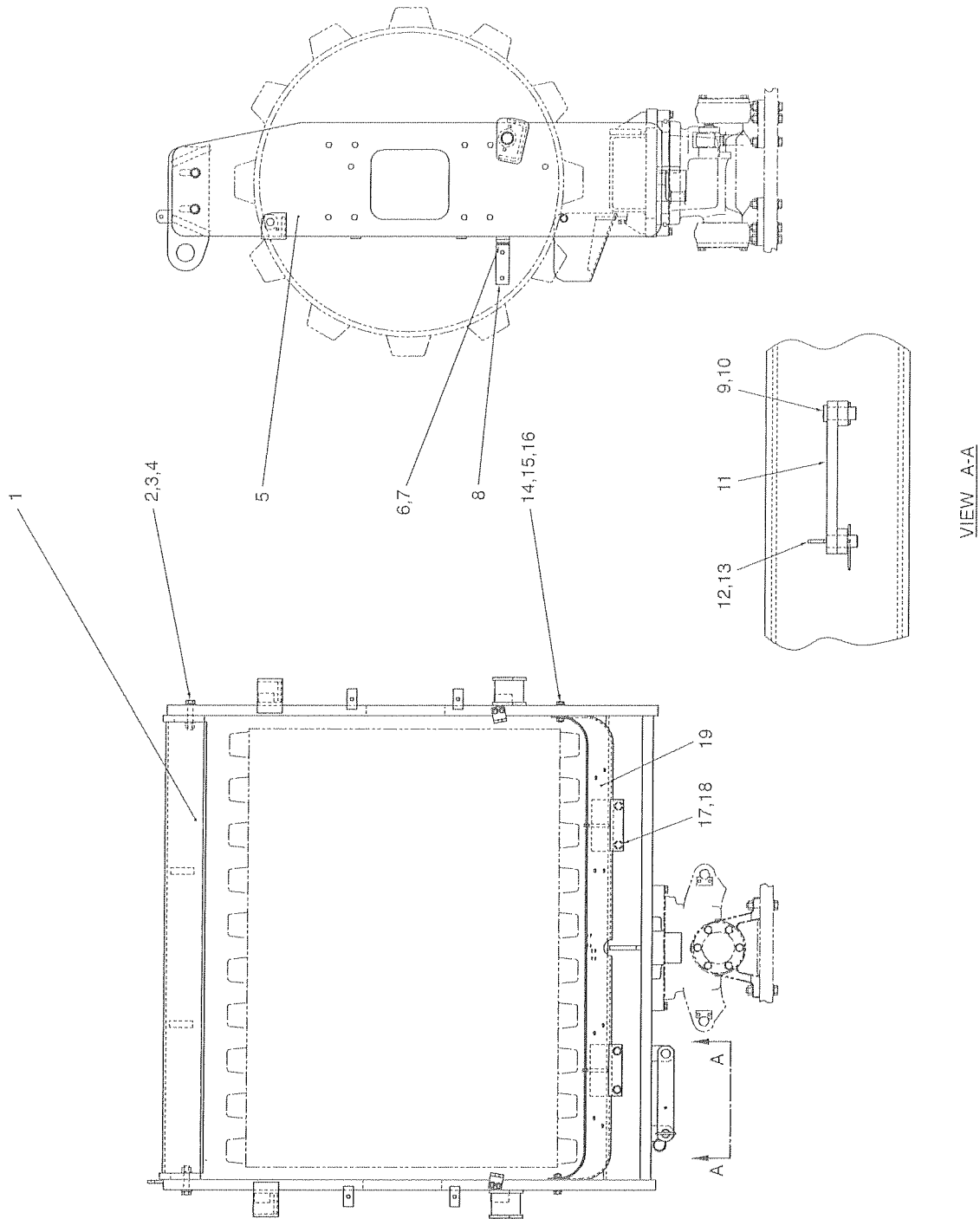

フロントフレーム

FRONT FRAME

記号 Key No.	部品番号 Parts No.	部品名称	Parts Name	数量 Q'ty	備考 Remarks
1	1404-61001-1	クロスメンバ	CROSS MEMBER	1	
2	2100-20100-3	ボルト	BOLT	4	
3	2170-20060-2	ワッシャ	WASHER	8	
4	2120-20160-2	ナット	NUT	4	
5	1404-61175-0	フレーム	FRAME	1	
6	2100-10025-1	ボルト	BOLT	4	
7	2170-10032-2	ワッシャ	WASHER	4	
8	1404-61078-0	ベース	BASE	2	
9	3156-23030-0	ピン	PIN	1	
10	2157-50045-0	ワリピン	SPLIT PIN	1	
11	1402-61047-1	アーム	ARM	1	
12	1402-61056-0	ロックピン	LOCK PIN	1	
13	3956-00004-0	Rピン	R-PIN	1	
14	2100-16070-3	ボルト	BOLT	2	
15	2170-16045-2	ワッシャ	WASHER	4	
16	2120-16130-2	ナット	NUT	2	
17	2100-16030-3	ボルト	BOLT	4	
18	2170-16045-2	ワッシャ	WASHER	4	
19	1404-61176-0	プロテクタ	PROTECTOR	1	

リヤフレーム REAR FRAME

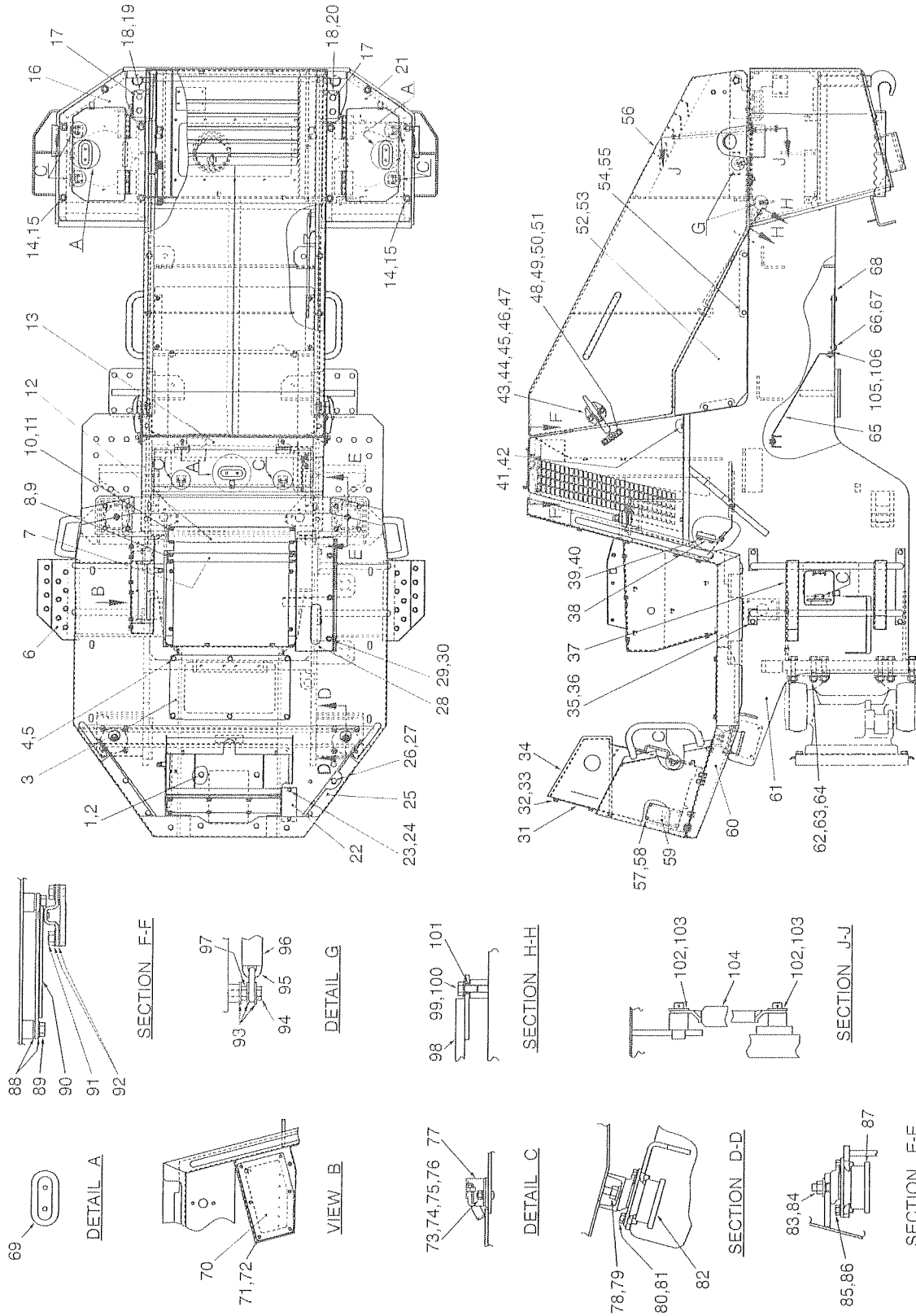

リヤフレーム

REAR FRAME

記号 Key No.	部品番号 Parts No.	部品名称	Parts Name	数量 Q'ty	備考 Remarks
1	2100-12030-1	ボルト	BOLT	4	
2	2170-12025-0	ワッシャ	WASHER	4	
3	1402-61092-0	カバー	COVER	1	
4	2100-10020-1	ボルト	BOLT	6	
5	2170-10020-0	ワッシャ	WASHER	6	
6	1404-61184-0	ステップ	STEP	1	
7	1402-61170-0	カバー	COVER	1	
8	2100-10020-1	ボルト	BOLT	4	
9	2170-10020-0	ワッシャ	WASHER	4	
10	2100-10020-1	ボルト	BOLT	4	
11	2170-10020-0	ワッシャ	WASHER	4	
12	1402-61160-1	カバー	COVER	1	
13	1404-61143-1	ボックス	BOX	1	
14	2100-10020-1	ボルト	BOLT	10	
15	2170-10030-1	ワッシャ	WASHER	10	
16	1404-61180-0	カバー	COVER	1	
17	2100-16035-1	ボルト	BOLT	4	
18	3934-02645-0	プレート	PLATE	2	
19	1411-61039-0	ピン	PIN	1	
20	1411-61040-0	ピン	PIN	1	
21	1404-61181-0	カバー	COVER	1	
22	1404-61112-0	カバー	COVER	1	
23	2100-08020-1	ボルト	BOLT	2	
24	2170-08016-0	ワッシャ	WASHER	2	
25	1402-61169-1	プロテクタ	PROTECTOR	1	
26	2100-12025-1	ボルト	BOLT	8	
27	2170-12025-0	ワッシャ	WASHER	8	
28	1412-61014-0	カバー	COVER	1	
29	2100-08020-1	ボルト	BOLT	4	
30	2170-08020-1	ワッシャ	WASHER	4	
31	1402-61164-0	カバー	COVER	1	
32	2100-10020-1	ボルト	BOLT	8	
33	2170-10020-0	ワッシャ	WASHER	8	
34	1412-61037-2	ダッシュボード	DASH BOARD	1	
35	2100-10020-1	ボルト	BOLT	8	
36	2170-10020-0	ワッシャ	WASHER	8	
37	1404-61185-0	ステップ	STEP	1	
38	1404-61075-0	メンバ	MEMBER	1	

記号 Key No.	部品番号 Parts No.	部品名称	Parts Name	数量 Q'ty	備考 Remarks
39	2100-12030-1	ボルト	BOLT	4	
40	2170-12025-0	ワッシャ	WASHER	4	
41	2100-10020-1	ボルト	BOLT	4	
42	2170-10020-0	ワッシャ	WASHER	4	
43	4711-15000-1	キャッチ	CATCH	2	
44	2100-08025-1	ボルト	BOLT	4	
45	2171-08020-0	スプリングワッシャ	SPRING WASHER	4	
46	2170-08020-1	ワッシャ	WASHER	8	
47	2120-08065-0	ナット	NUT	4	
48	2100-08025-1	ボルト	BOLT	4	
49	2171-08020-0	スプリングワッシャ	SPRING WASHER	4	
50	2170-08020-1	ワッシャ	WASHER	8	
51	2120-08065-0	ナット	NUT	4	
52	1404-61146-0	カバー	COVER	1	
53	1404-61145-0	カバー	COVER	1	
54	2100-10020-1	ボルト	BOLT	8	
55	2170-10020-0	ワッシャ	WASHER	8	
56	1404-61141-0	フード	HOOD	1	
57	2100-06010-1	ボルト	BOLT	4	
58	2170-06016-0	ワッシャ	WASHER	4	
59	1402-61165-0	カバー	COVER	1	
60	1412-61038-1	デッキ	DECK	1	
61	1404-61182-0	フレーム	FRAME	1	
62	2100-20100-3	ボルト	BOLT	12	
63	2170-20060-2	ワッシャ	WASHER	24	
64	2120-20160-2	ナット	NUT	12	
65	1404-61155-1	カバー	COVER	1	
66	2100-10020-1	ボルト	BOLT	4	
67	2170-10020-0	ワッシャ	WASHER	4	
68	1404-61156-1	カバー	COVER	1	
69	4703-34000-0	グリップ	GRIP	3	
70	1402-61168-0	カバー	COVER	1	
71	2100-08020-1	ボルト	BOLT	6	
72	2170-08016-0	ワッシャ	WASHER	6	
73	2182-05012-2	ナベコネジ	SCREW	16	
74	2170-05010-0	ワッシャ	WASHER	16	
75	2171-05013-0	スプリングワッシャ	SPRING WASHER	16	
76	2120-05040-0	ナット	NUT	16	

記号 Key No.	部品番号 Parts No.	部品名称	Parts Name	数量 Q'ty	備考 Remarks
77	4703-29000-0	ラッチ	LATCH	8	
78	2120-16130-2	ナット	NUT	2	
79	2170-16045-2	ワッシャ	WASHER	2	
80	2100-12030-3	ボルト	BOLT	8	
81	2170-12032-2	ワッシャ	WASHER	8	
82	4710-87000-0	ダンパ	DAMPER	2	
83	2120-16130-2	ナット	NUT	2	
84	3931-00043-0	ワッシャ	WASHER	2	
85	2100-12030-3	ボルト	BOLT	8	
86	2170-12032-2	ワッシャ	WASHER	8	
87	4710-87000-0	ダンパ	DAMPER	2	
88	2170-08016-0	ワッシャ	WASHER	4	
89	2100-08012-1	ボルト	BOLT	2	
90	4710-95000-1	ステー	STAY	1	
91	2100-08012-1	ボルト	BOLT	2	
92	2170-08016-0	ワッシャ	WASHER	4	
93	2170-08020-1	ワッシャ	WASHER	6	
94	2100-08030-1	ボルト	BOLT	2	
95	3419-04033-0	チェーン	CHAIN	1	
96	1402-61194-0	チューブ	TUBE	1	
97	2120-08065-0	ナット	NUT	2	
98	1402-61197-0	ステー	STAY	1	
99	2100-08016-1	ボルト	BOLT	1	
100	2170-08016-0	ワッシャ	WASHER	1	
101	2580-08006-1	ブッシュ	BUSH	1	
102	2158-10000-0	スナップピン	SNAP PIN	4	
103	2170-10020-0	ワッシャ	WASHER	2	
104	4412-94000-0	ダンパ	DAMPER	2	
105	2100-10020-1	ボルト	BOLT	4	
106	2170-10020-0	ワッシャ	WASHER	4	

リヤフレーム REAR FRAME

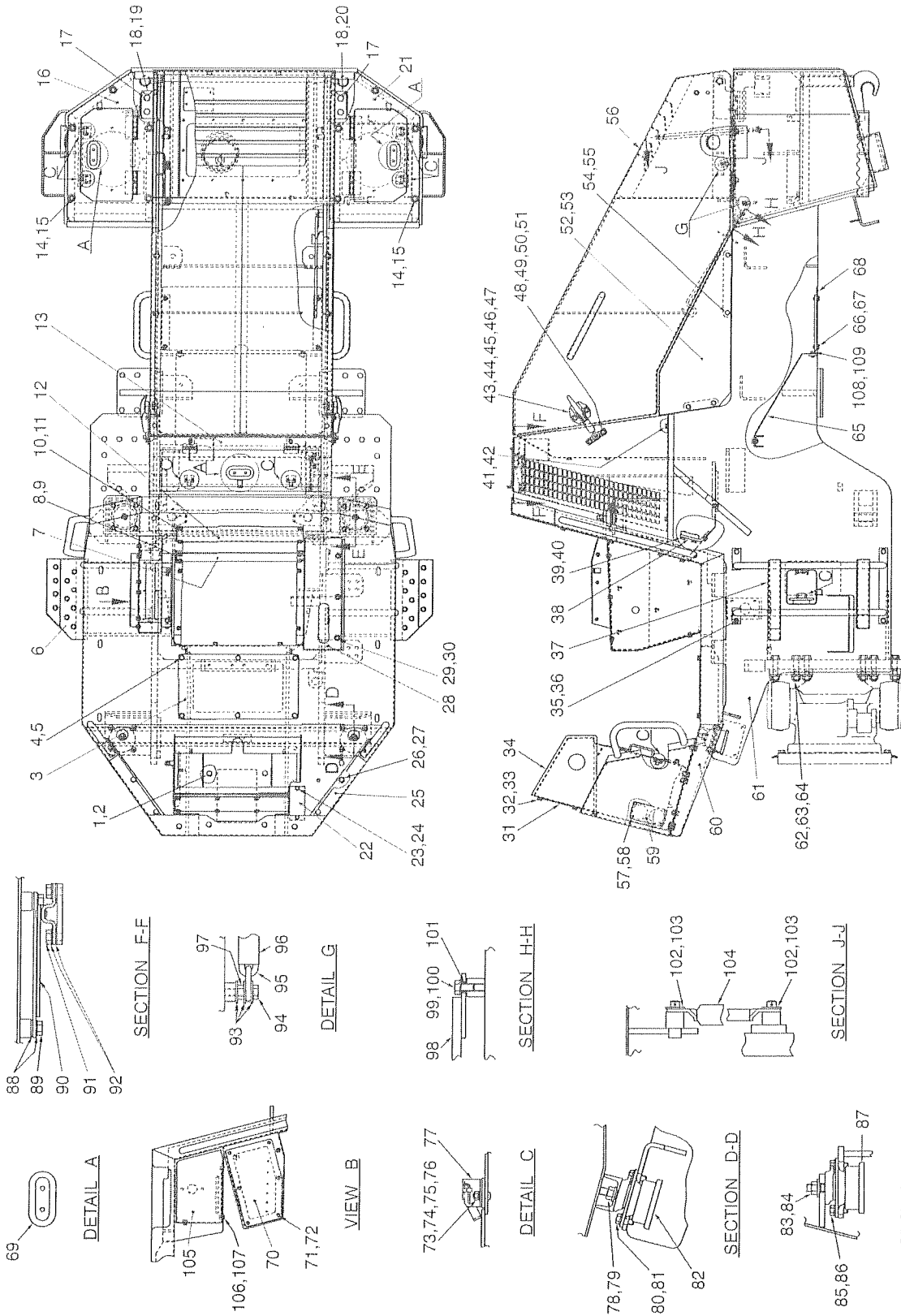

リヤフレーム

REAR FRAME

記号 Key No.	部品番号 Parts No.	部品名称	Parts Name	数量 Q'ty	備考 Remarks
1	2100-12030-1	ボルト	BOLT	4	
2	2170-12025-0	ワッシャ	WASHER	4	
3	1402-61092-0	カバー	COVER	1	
4	2100-10020-1	ボルト	BOLT	6	
5	2170-10020-0	ワッシャ	WASHER	6	
6	1404-61184-0	ステップ	STEP	1	
7	1402-61170-0	カバー	COVER	1	
8	2100-10020-1	ボルト	BOLT	4	
9	2170-10020-0	ワッシャ	WASHER	4	
10	2100-10020-1	ボルト	BOLT	4	
11	2170-10020-0	ワッシャ	WASHER	4	
12	1402-61160-1	カバー	COVER	1	
13	1404-61143-1	ボックス	BOX	1	
14	2100-10020-1	ボルト	BOLT	10	
15	2170-10030-1	ワッシャ	WASHER	10	
16	1404-61180-0	カバー	COVER	1	
17	2100-16035-1	ボルト	BOLT	4	
18	3934-02645-0	プレート	PLATE	2	
19	1411-61039-0	ピン	PIN	1	
20	1411-61040-0	ピン	PIN	1	
21	1404-61181-0	カバー	COVER	1	
22	1404-61112-0	カバー	COVER	1	
23	2100-08020-1	ボルト	BOLT	2	
24	2170-08016-0	ワッシャ	WASHER	2	
25	1402-61169-1	プロテクタ	PROTECTOR	1	
26	2100-12025-1	ボルト	BOLT	8	
27	2170-12025-0	ワッシャ	WASHER	8	
28	1412-61014-0	カバー	COVER	1	
29	2100-08020-1	ボルト	BOLT	4	
30	2170-08020-1	ワッシャ	WASHER	4	
31	1402-61164-0	カバー	COVER	1	
32	2100-10020-1	ボルト	BOLT	8	
33	2170-10020-0	ワッシャ	WASHER	8	
34	1412-61037-2	ダッシュボード	DASH BOARD	1	
35	2100-10020-1	ボルト	BOLT	8	
36	2170-10020-0	ワッシャ	WASHER	8	
37	1404-61185-0	ステップ	STEP	1	
38	1404-61075-0	メンバ	MEMBER	1	

記号 Key No.	部品番号 Parts No.	部品名称	Parts Name	数量 Q'ty	備考 Remarks
39	2100-12030-1	ボルト	BOLT	4	
40	2170-12025-0	ワッシャ	WASHER	4	
41	2100-10020-1	ボルト	BOLT	4	
42	2170-10020-0	ワッシャ	WASHER	4	
43	4711-15000-1	キャッチ	CATCH	2	
44	2100-08025-1	ボルト	BOLT	4	
45	2171-08020-0	スプリングワッシャ	SPRING WASHER	4	
46	2170-08020-1	ワッシャ	WASHER	8	
47	2120-08065-0	ナット	NUT	4	
48	2100-08025-1	ボルト	BOLT	4	
49	2171-08020-0	スプリングワッシャ	SPRING WASHER	4	
50	2170-08020-1	ワッシャ	WASHER	8	
51	2120-08065-0	ナット	NUT	4	
52	1404-61146-0	カバー	COVER	1	
53	1404-61145-0	カバー	COVER	1	
54	2100-10020-1	ボルト	BOLT	8	
55	2170-10020-0	ワッシャ	WASHER	8	
56	1404-61141-0	フード	HOOD	1	
57	2100-06010-1	ボルト	BOLT	4	
58	2170-06016-0	ワッシャ	WASHER	4	
59	1402-61165-0	カバー	COVER	1	
60	1412-61017-2	デッキ	DECK	1	
61	1404-61182-0	フレーム	FRAME	1	
62	2100-20100-3	ボルト	BOLT	12	
63	2170-20060-2	ワッシャ	WASHER	24	
64	2120-20160-2	ナット	NUT	12	
65	1404-61155-1	カバー	COVER	1	
66	2100-10020-1	ボルト	BOLT	4	
67	2170-10020-0	ワッシャ	WASHER	4	
68	1404-61156-1	カバー	COVER	1	
69	4703-34000-0	グリップ	GRIP	3	
70	1402-61168-0	カバー	COVER	1	
71	2100-08020-1	ボルト	BOLT	6	
72	2170-08016-0	ワッシャ	WASHER	6	
73	2182-05012-2	ナベコネジ	SCREW	16	
74	2170-05010-0	ワッシャ	WASHER	16	
75	2171-05013-0	スプリングワッシャ	SPRING WASHER	16	
76	2120-05040-0	ナット	NUT	16	

記号 Key No.	部品番号 Parts No.	部品名称	Parts Name	数量 Q'ty	備考 Remarks
77	4703-29000-0	ラッチ	LATCH	8	
78	2120-16130-2	ナット	NUT	2	
79	2170-16045-2	ワッシャ	WASHER	2	
80	2100-12030-3	ボルト	BOLT	8	
81	2170-12032-2	ワッシャ	WASHER	8	
82	4710-87000-0	ダンパ	DAMPER	2	
83	2120-16130-2	ナット	NUT	2	
84	3931-00043-0	ワッシャ	WASHER	2	
85	2100-12030-3	ボルト	BOLT	8	
86	2170-12032-2	ワッシャ	WASHER	8	
87	4710-87000-0	ダンパ	DAMPER	2	
88	2170-08016-0	ワッシャ	WASHER	4	
89	2100-08012-1	ボルト	BOLT	2	
90	4710-95000-1	ステー	STAY	1	
91	2100-08012-1	ボルト	BOLT	2	
92	2170-08016-0	ワッシャ	WASHER	4	
93	2170-08020-1	ワッシャ	WASHER	6	
94	2100-08030-1	ボルト	BOLT	2	
95	3419-04033-0	チェーン	CHAIN	1	
96	1402-61194-0	チューブ	TUBE	1	
97	2120-08065-0	ナット	NUT	2	
98	1402-61197-0	ステー	STAY	1	
99	2100-08016-1	ボルト	BOLT	1	
100	2170-08016-0	ワッシャ	WASHER	1	
101	2580-08006-1	ブッシュ	BUSH	1	
102	2158-10000-0	スナップピン	SNAP PIN	4	
103	2170-10020-0	ワッシャ	WASHER	2	
104	4412-94000-0	ダンパ	DAMPER	2	
105	1404-61301-1	カバー	COVER	1	
106	2100-08020-1	ボルト	BOLT	3	
107	2170-08020-1	ワッシャ	WASHER	3	
108	2100-10020-1	ボルト	BOLT	4	
109	2170-10020-0	ワッシャ	WASHER	4	

フレーム (センターピン) FRAME (CENTER PIN)

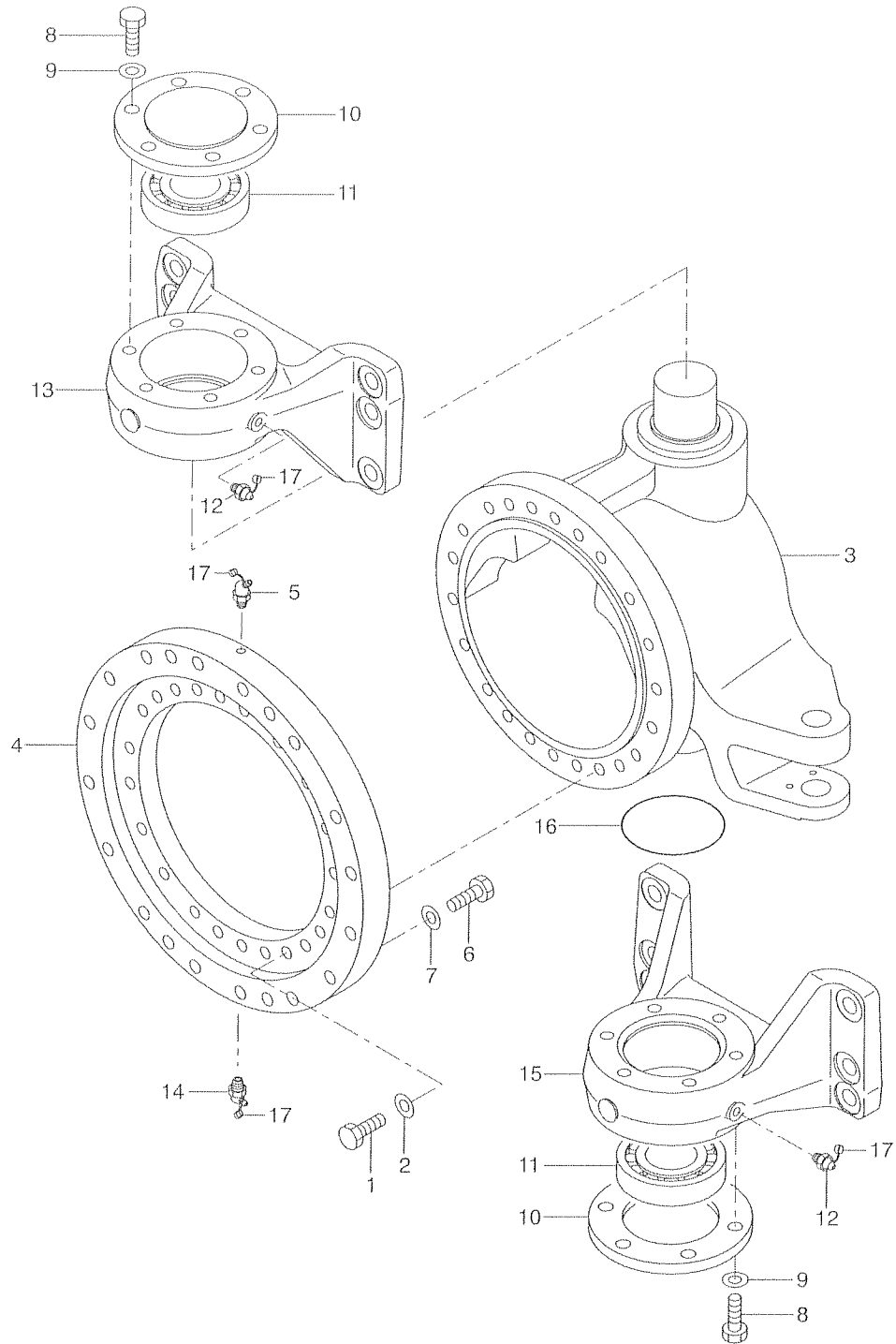

フレーム (センターピン) FRAME (CENTER PIN)

記号 Key No.	部品番号 Parts No.	部品名称	Parts Name	数量 Q'ty	備考 Remarks
1	2100-16060-3	ボルト	BOLT	22	
2	2170-16045-2	ワッシャ	WASHER	22	
3	1402-61201-1	ヨーク	YOKE	1	
4	4417-15000-0	ベアリング	BEARING	1	
5	2472-01002-0	グリースニップル	GREASE NIPPLE	1	
6	2100-16080-3	ボルト	BOLT	20	
7	2170-16045-2	ワッシャ	WASHER	20	
8	2100-16045-3	ボルト	BOLT	12	
9	2170-16045-2	ワッシャ	WASHER	12	
10	1402-61101-0	カバー	COVER	2	
11	3511-32018-0	ローラベアリング	ROLLER BEARING	2	
12	2472-02001-0	グリースニップル	GREASE NIPPLE	2	
13	1402-61103-1	ブラケット	BRACKET	1	
14	2472-01002-0	グリースニップル	GREASE NIPPLE	1	
15	1402-61102-1	ブラケット	BRACKET	1	
16	2630-01112-0	Oリング	O-RING	1	
17	4703-14000-0	キャップ	CAP	4	

シート
SEAT

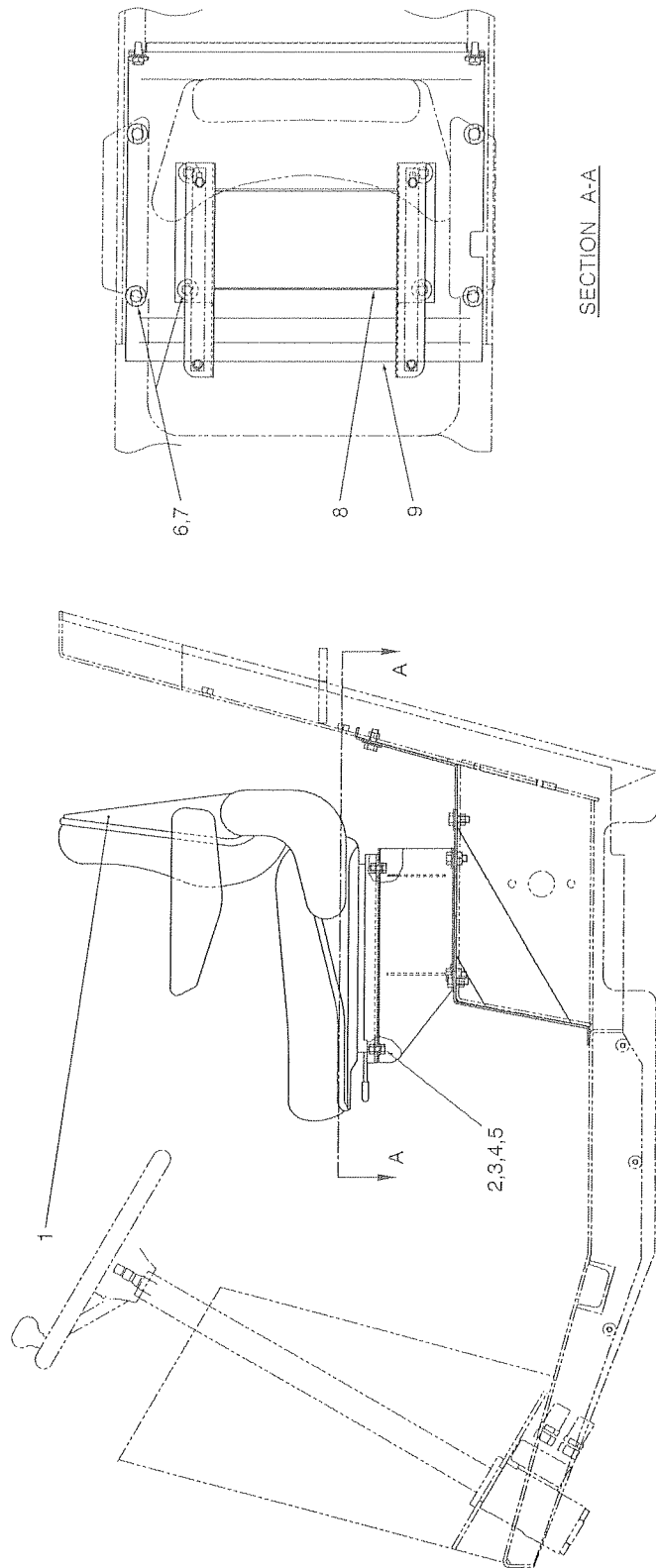

シート SEAT

記号 Key No.	部品番号 Parts No.	部品名称	Parts Name	数量 Q'ty	備考 Remarks
1	4712-33000-0	シート	SEAT	1	
2	2100-08020-1	ボルト	BOLT	4	
3	2171-08020-0	スプリングワッシャ	SPRING WASHER	4	
4	2170-08016-0	ワッシャ	WASHER	4	
5	2120-08065-0	ナット	NUT	4	
6	2100-10025-1	ボルト	BOLT	10	
7	2170-10030-1	ワッシャ	WASHER	10	
8	1402-31005-0	ブラケット	BRACKET	1	
9	1402-31003-1	ベース	BASE	1	

泥除装置 SCRAPER SYSTEM

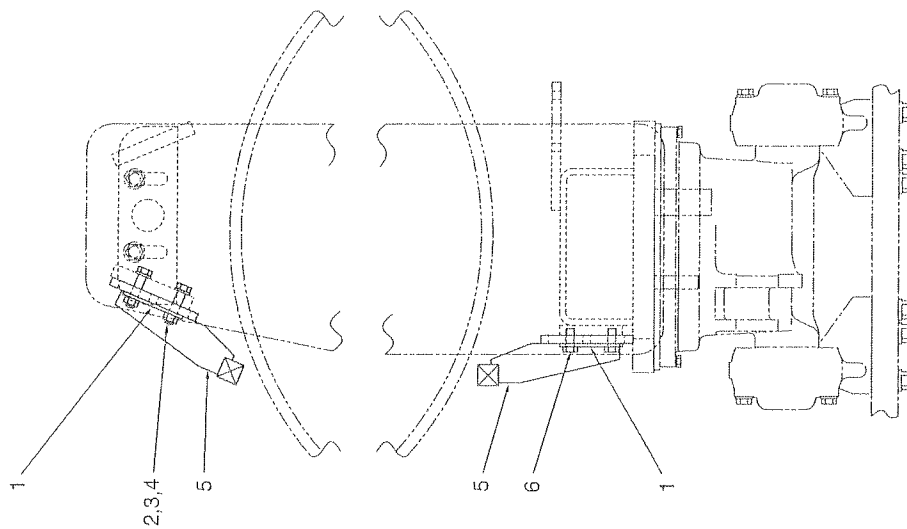
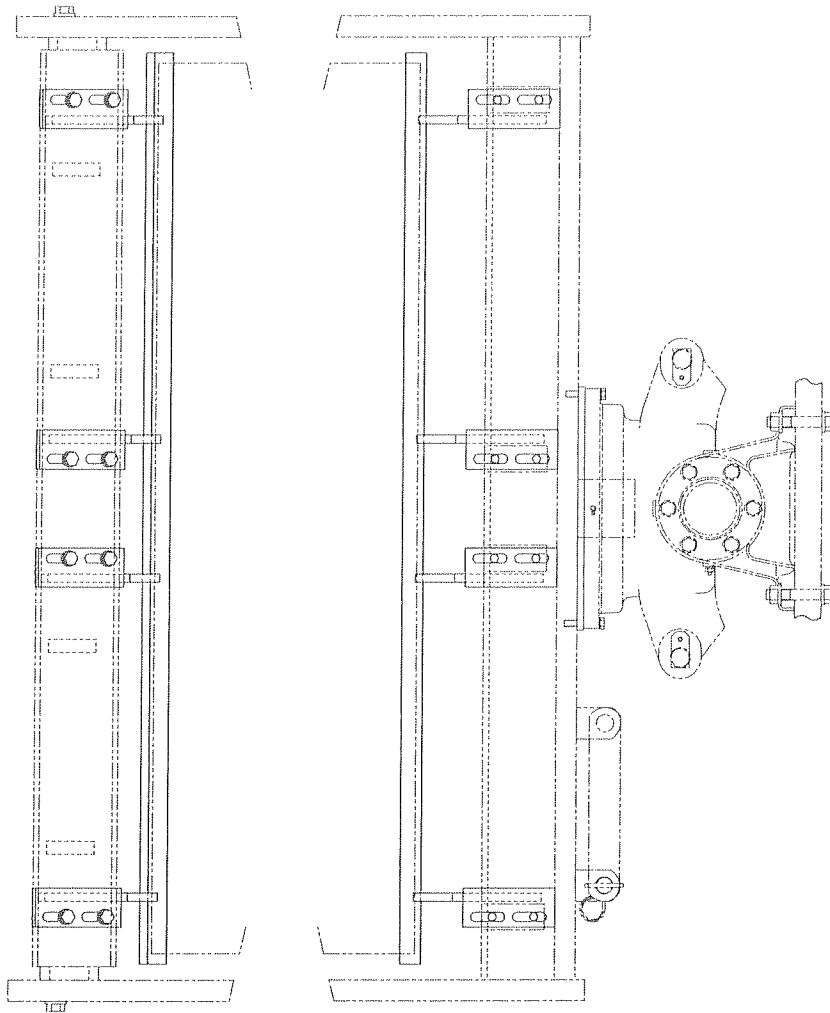

泥 除 装 置

SCRAPER SYSTEM

記 号 Key No.	部品番号 Parts No.	部 品 名 称	Parts Name	数量 Q'ty	備 考 Remarks
1	3934-02395-0	ワッシャ	WASHER	8	
2	2100-16070-3	ボルト	BOLT	8	
3	2170-16045-2	ワッシャ	WASHER	8	
4	2120-16130-2	ナット	NUT	8	
5	1404-71001-0	ブラケット	BRACKET	2	
6	2100-16035-3	ボルト	BOLT	8	

泥除装置 SCRAPER SYSTEM

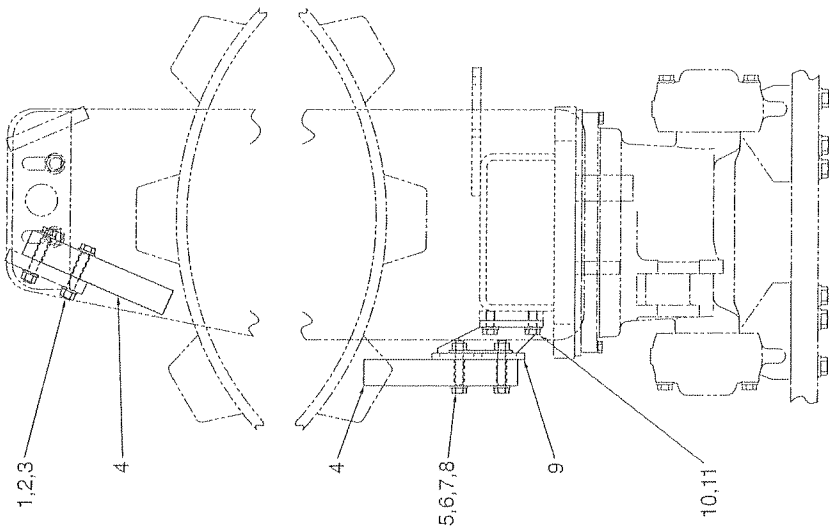
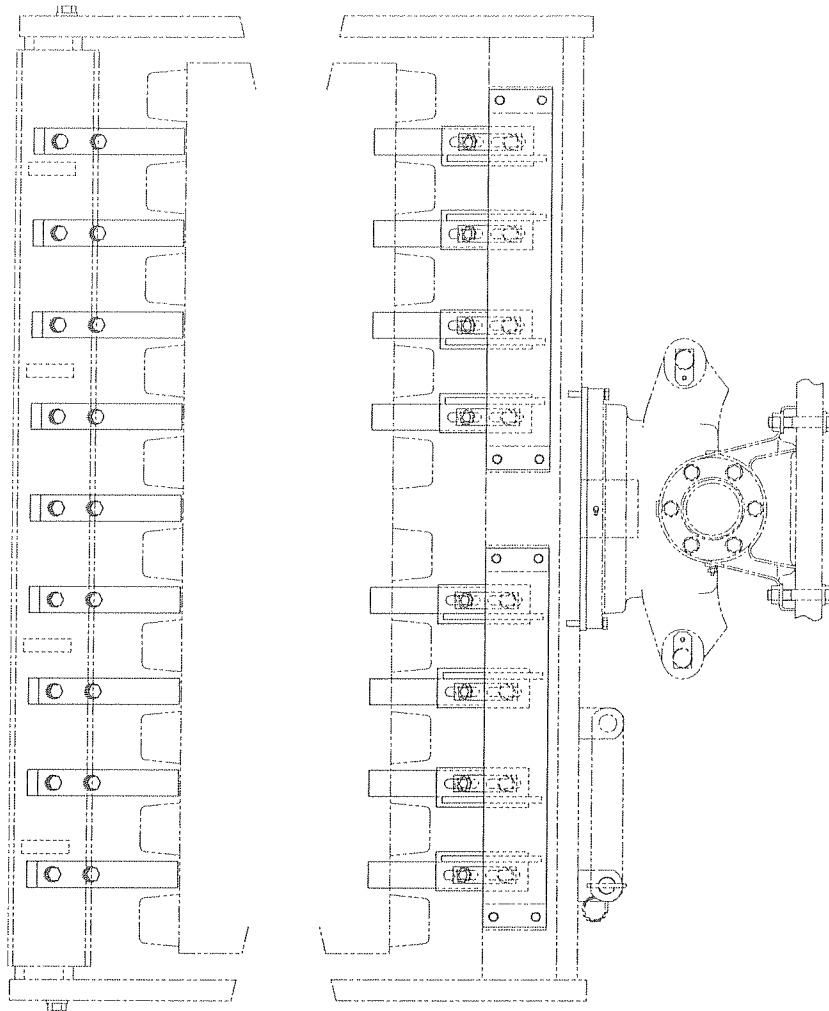

泥 除 装 置

SCRAPER SYSTEM

記 号 Key No.	部品番号 Parts No.	部 品 名 称	Parts Name	数量 Q'ty	備 考 Remarks
1	2100-16100-3	ボルト	BOLT	18	
2	2170-16045-2	ワッシャ	WASHER	36	
3	2120-16130-2	ナット	NUT	18	
4	1404-71301-0	バー	BAR	17	
5	2100-16090-3	ボルト	BOLT	16	
6	2170-16045-2	ワッシャ	WASHER	16	
7	2120-16130-2	ナット	NUT	16	
8	3934-02395-0	ワッシャ	WASHER	8	
9	1404-71302-0	ブラケット	BRACKET	2	
10	2100-16035-3	ボルト	BOLT	8	
11	2170-16045-2	ワッシャ	WASHER	8	

泥除装置 SCRAPER SYSTEM

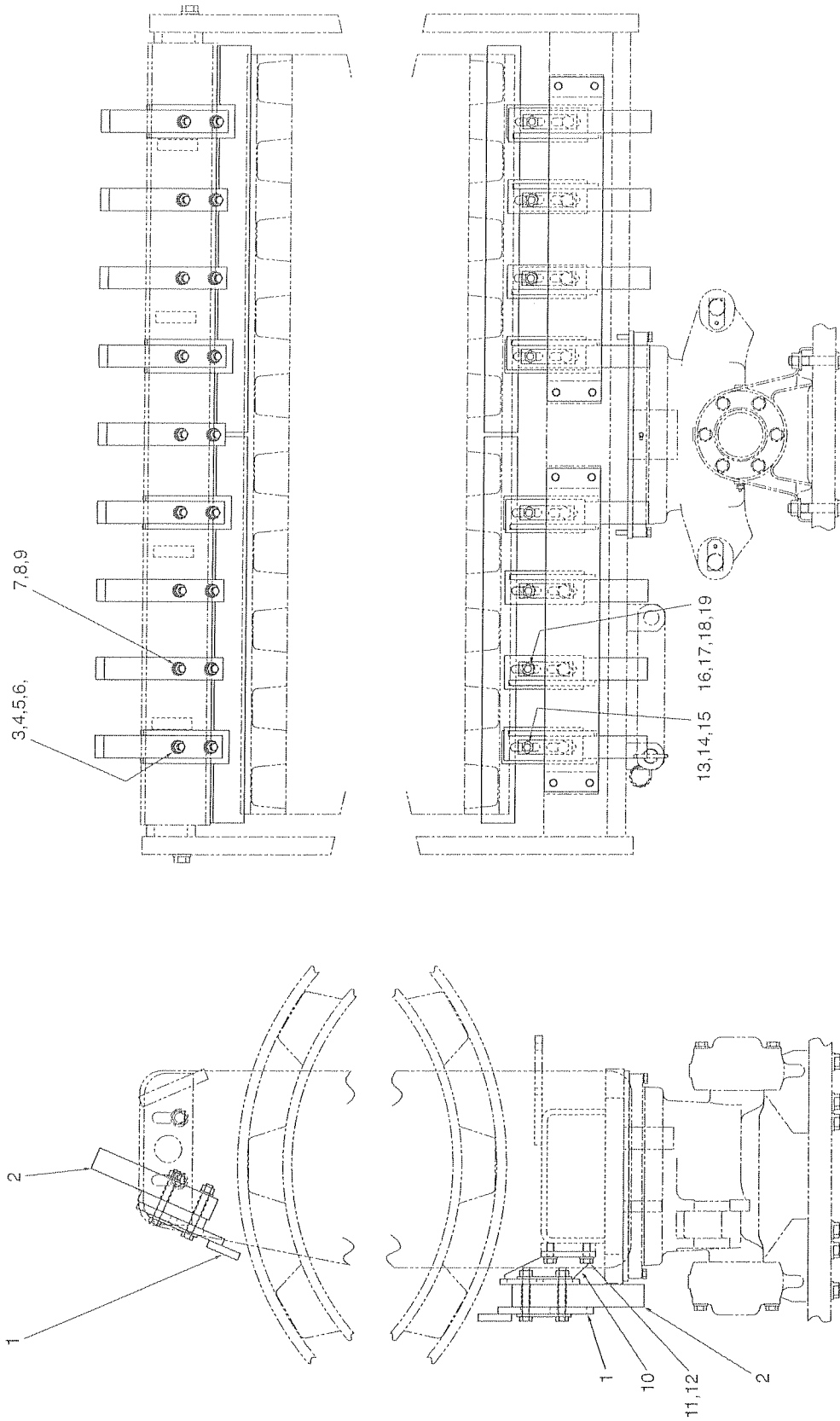

泥 除 装 置 SCRAPER SYSTEM

記 号 Key No.	部品番号 Parts No.	部 品 名 称	Parts Name	数量 Q'ty	備 考 Remarks
1	1404-71303-0	ブレード	BLADE	4	
2	1404-71301-0	バー	BAR	17	
3	2100-16120-3	ボルト	BOLT	8	
4	2170-16045-2	ワッシャ	WASHER	8	
5	2120-16130-2	ナット	NUT	8	
6	3934-02395-0	ワッシャ	WASHER	4	
7	2100-16100-3	ボルト	BOLT	10	
8	2170-16045-2	ワッシャ	WASHER	20	
9	2120-16130-2	ナット	NUT	10	
10	1404-71302-0	ブラケット	BRACKET	2	
11	2100-16035-3	ボルト	BOLT	8	
12	2170-16045-2	ワッシャ	WASHER	8	
13	2100-16110-3	ボルト	BOLT	8	
14	3934-02395-0	ワッシャ	WASHER	8	
15	2120-16130-2	ナット	NUT	8	
16	2100-16090-3	ボルト	BOLT	8	
17	2170-16045-2	ワッシャ	WASHER	8	
18	2120-16130-2	ナット	NUT	8	
19	3934-02395-0	ワッシャ	WASHER	4	

メータパネル関係 INSTRUMENT PANEL

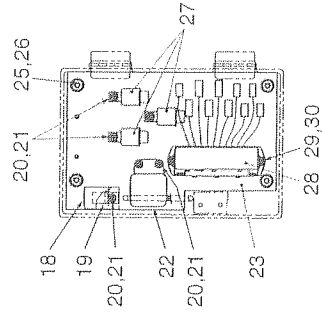

VIEW D-D

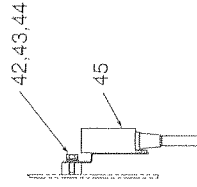

SECTION E-E

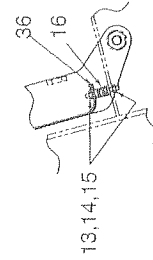

DETAIL F

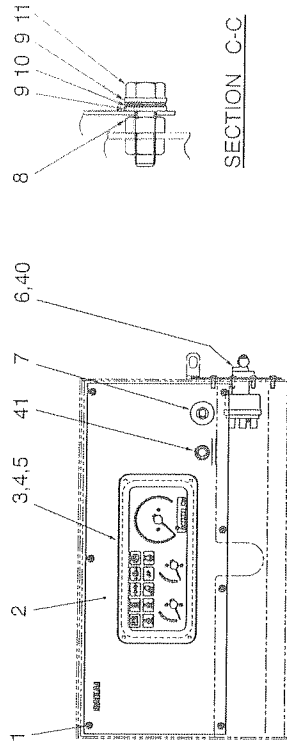

VIEW B

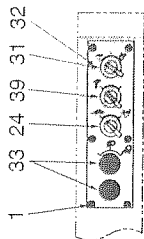

VIEW A

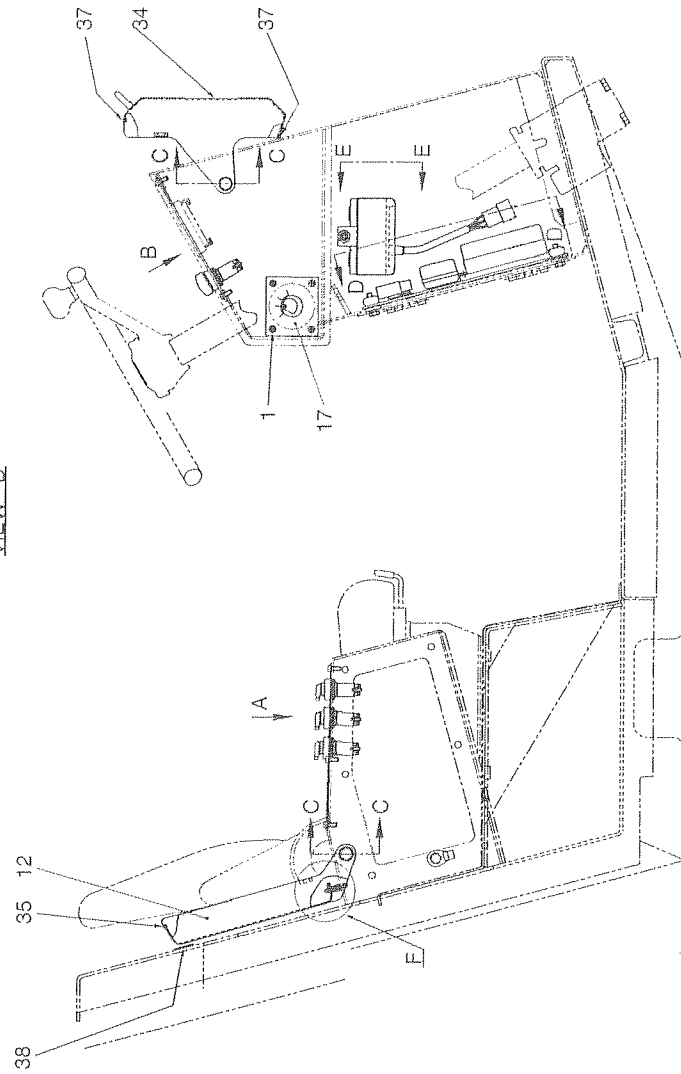

メータパネル関係 INSTRUMENT PANEL

記号 Key No.	部品番号 Parts No.	部品名称	Parts Name	数量 Q'ty	備考 Remarks
1	3180-20020-0	コネジ	SCREW	17	
2	1404-09048-0	パネル	PANEL	1	
3	4910-38000-0	コンビネーションメータ	COMBINATION METER	1	
4	2182-05008-2	ナベコネジ	SCREW	4	
5	2171-05013-0	スプリングワッシャ	SPRING WASHER	4	
6	2820-00003-1	スイッチ	SWITCH	1	STARTER
7	2826-11111-2	スイッチ	SWITCH	1	PARKING
8	2120-10080-0	ナット	NUT	4	
9	2170-10020-0	ワッシャ	WASHER	8	
10	2461-10001-0	サラバネ	CONED DISC SPRING	8	
11	2100-10035-1	ボルト	BOLT	4	
12	1412-09013-1	カバー	COVER	1	
13	2182-04012-0	サラコネジ	SCREW	4	
14	2170-04008-0	ワッシャ	WASHER	4	
15	2120-04032-0	ナット	NUT	4	
16	2422-50001-1	ボールキャッチ ASS'Y	CATCH ASS'Y	1	
17	1402-09002-0	パネル	PANEL	1	
18	4908-78000-0	チェックユニット	CHECK UNIT	1	
19	3416-01089-0	ブラケット	BRACKET	1	
20	2182-06008-2	コネジ	SCREW	6	
21	2170-06016-0	ワッシャ	WASHER	6	
22	4029-77006-0	タイマ	TIMER	1	
23	1402-09014-0	パネル	PANEL	1	
24	2828-00004-1	スイッチ	SWITCH	1	SPEED SHIFT
25	2100-08035-1	ボルト	BOLT	4	
26	4701-38000-0	ボウシンゴム	DAMPER	4	
27	4904-31000-0	リレー	RELAY	3	
28	4911-77000-0	ヒューズボックス	FUSE BOX	1	
29	2182-06014-2	ナベコネジ	SCREW	2	
30	2170-06016-0	ワッシャ	WASHER	2	
31	2828-01002-2	スイッチ	SWITCH	1	VIBRATOR
32	1412-09001-0	パネル	PANEL	1	
33	4904-60000-0	カバー	COVER	2	
34	1412-09014-1	カバー	COVER	1	
35	1402-09031-0	プロテクタ	PROTECTOR	2	
36	1402-09032-0	プロテクタ	PROTECTOR	1	
37	1402-09033-0	プロテクタ	PROTECTOR	2	
38	1402-09034-0	クッション	CUSHION	1	

記号 Key No.	部品番号 Parts No.	部品名称	Parts Name	数量 Q'ty	備考 Remarks
39	2828-00002-1	スイッチ	SWITCH	1	VIBRATION SELECTOR
40	3932-00008-0	シム	SHIM	1	
41	2844-24001-1	パイロット ランプ	PILOT LAMP	1	
42	2100-06014-1	ボルト	BOLT	1	
43	2171-06015-0	スプリングワッシャ	SPRING WASHER	1	
44	2170-06016-0	ワッシャ	WASHER	1	
45	4912-40000-0	コントロールボックス	CONTROL BOX	1	

—MEMO—

バッテリー関係 BATTERY SYSTEM

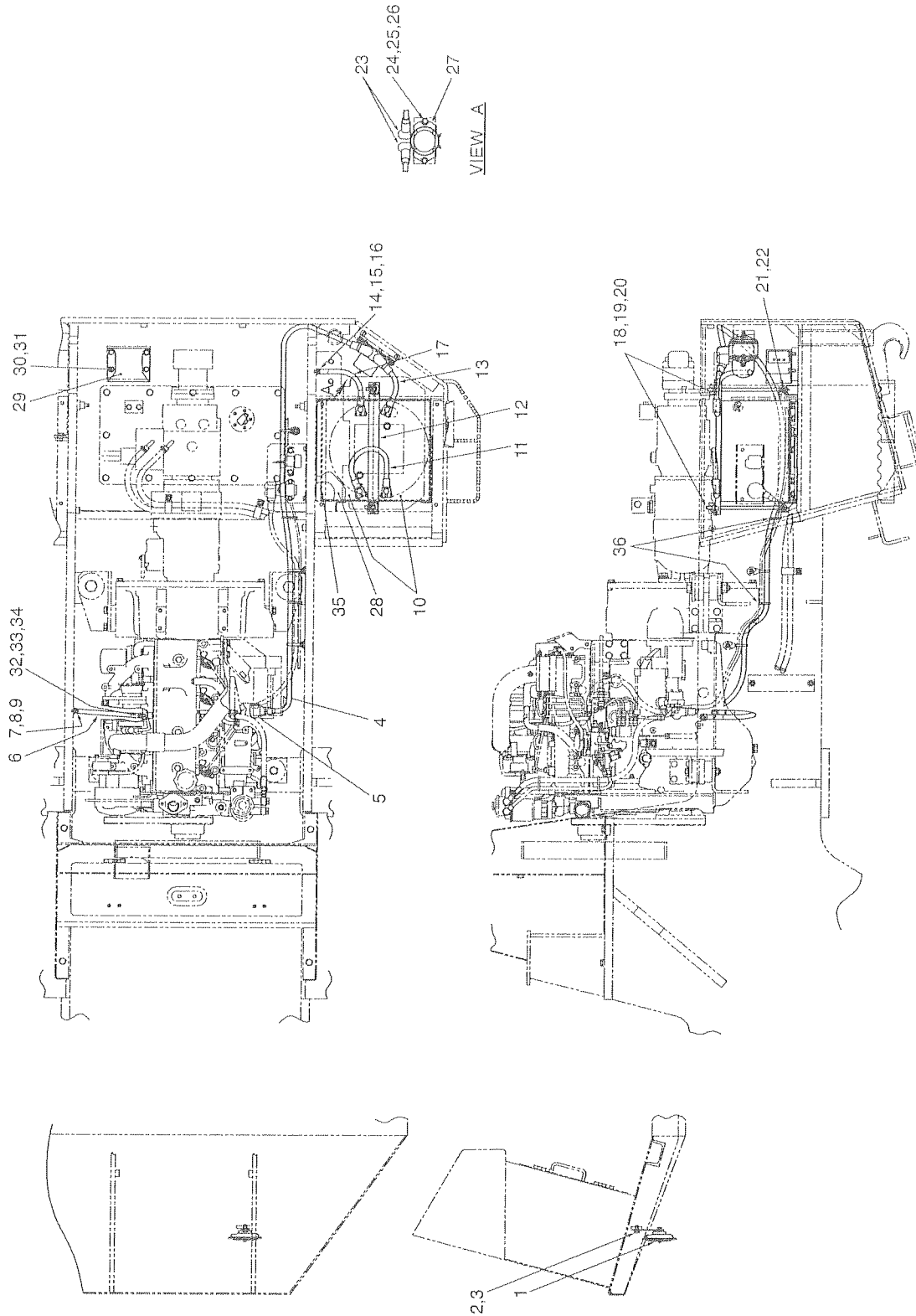

バッテリー関係 BATTERY SYSTEM

記号 Key No.	部品番号 Parts No.	部品名称	Parts Name	数量 Q'ty	備考 Remarks
1	4912-05000-0	ホーン	HORN	1	
2	2100-08016-1	ボルト	BOLT	1	
3	2171-08020-0	スプリングワッシャ	SPRING WASHER	1	
4	3899-54048-0	コード	CORD	1	
5	2891-00001-5	ターミナル カバー	TERMINAL COVER	1	
6	2891-11035-0	バッテリーコード	BATTERY CORD	1	
7	2100-08012-1	ボルト	BOLT	1	
8	2171-08020-0	スプリングワッシャ	SPRING WASHER	1	
9	2170-08016-0	ワッシャ	WASHER	1	
10	4906-11000-0	バッテリー	BATTERY	2	
11	3899-51021-0	バッテリーコード	BATTERY CORD	1	
12	1404-09021-0	プレート	PLATE	1	
13	3899-50038-0	バッテリーコード	BATTERY CORD(+)	1	
14	2100-08012-1	ボルト	BOLT	1	
15	2171-08020-0	スプリングワッシャ	SPRING WASHER	1	
16	2170-08016-0	ワッシャ	WASHER	1	
17	1508-92032-0	バッテリーコード	BATTERY CORD	1	
18	2141-10250-0	チョウナット	WING NUT	2	
19	2170-10030-1	ワッシャ	WASHER	2	
20	3942-13003-0	ロッド	ROD	2	
21	2170-10020-0	ワッシャ	WASHER	2	
22	2158-10000-0	スナップピン	SNAP PIN	2	
23	2891-00001-5	ターミナル カバー	TERMINAL COVER	2	
24	2100-08030-1	ボルト	BOLT	2	
25	2171-08020-0	スプリングワッシャ	SPRING WASHER	2	
26	2170-08016-0	ワッシャ	WASHER	2	
27	2891-24005-9	バッテリーリレー	BATTERY RELAY	1	
28	1404-09050-0	クッション	CUSHION	1	
29	4911-38000-0	ブザー	BUZZER	1	
30	2100-08016-1	ボルト	BOLT	4	
31	2170-08016-0	ワッシャ	WASHER	4	
32	2100-10016-1	ボルト	BOLT	1	
33	2171-10025-0	スプリングワッシャ	SPRING WASHER	1	
34	2170-10020-0	ワッシャ	WASHER	1	
35	1404-09049-0	ベース	BASE	1	
36	2898-00107-0	バンド	BAND	2	

MODEL SV400D-I, 400T-I, 400TF-I, 400TB-I, 400TBF-I
VIBRATING ROLLER

July-2004

酒井重工業株式會社

本社 東京都港区芝大門1-4-8 浜松町清和ビル 電話 03(3434)3401(代表)
プロジェクト 埼玉県北葛飾郡栗橋町高柳2500 電話 0480(52)1111(代表)
サポート部

SAKAI HEAVY INDUSTRIES, LTD.

Head office : 1-4-8, Shiba-Daimon, Minato-kuTokyo, Japan

Cable address: "SKWSAKAI" TOKYO

Telex: 242-3525 SKWMONJ

2004.7.90.©C.D

索引 INDEX

部 品 番 号 PARTS NO.	頁 PAGE.	部 品 番 号 PARTS NO.	頁 PAGE.	部 品 番 号 PARTS NO.	頁 PAGE.
0404-27001-0	24a-1	1402-51012-1	8-1	1404-03028-0	3-1
0404-27002-0	24a-1	1402-51013-0	8-2	1404-03029-0	3-1
0404-27003-0	24-1	1402-51014-0	8-2	1404-03030-0	3-1
0788-36003-0	16-1	1402-51015-1	8-1	1404-04012-0	4-1
1400-12037-0	7-1	1402-51016-0	8-1	1404-04013-1	4-1
1400-36001-0	15-1	1402-51017-1	8-1	1404-09021-0	35-1
1400-36013-0	16-1	1402-51018-0	8-1	1404-09048-0	34-1
1402-02003-1	2-1	1402-51023-0	8-1	1404-09049-0	35-1
1402-02005-1	2-1	1402-61047-1	25-1	1404-09050-0	35-1
1402-09002-0	34-1	1402-61047-1	26-1	1404-12012-0	6-1
1402-09014-0	34-1	1402-61056-0	25-1	1404-12013-0	6-1
1402-09031-0	34-1	1402-61056-0	26-1	1404-12014-1	7-1
1402-09032-0	34-1	1402-61092-0	27-1	1404-27016-0	24-1
1402-09033-0	34-1	1402-61092-0	28-1	1404-27016-0	24a-1
1402-09034-0	34-1	1402-61101-0	29-1	1404-32301-0	10-2
1402-12015-1	6-1	1402-61102-1	29-1	1404-36004-2	16-1
1402-12017-0	7-1	1402-61103-1	29-1	1404-36019-0	15-1
1402-12019-0	6-1	1402-61160-1	27-1	1404-36021-0	13-1
1402-12021-0	6-1	1402-61160-1	28-1	1404-36021-0	14-1
1402-31003-1	30-1	1402-61164-0	27-1	1404-36022-0	16-1
1402-31005-0	30-1	1402-61164-0	28-1	1404-43001-0	21-1
1402-32002-0	12-1	1402-61165-0	27-2	1404-43001-0	22-1
1402-32005-0	12-1	1402-61165-0	28-2	1404-43001-0	23-1
1402-32009-0	9-1	1402-61168-0	27-2	1404-43007-0	21-2
1402-32009-0	10-1	1402-61168-0	28-2	1404-43007-0	22-2
1402-32010-0	9-1	1402-61169-1	27-1	1404-43007-0	23-2
1402-32010-0	10-1	1402-61169-1	28-1	1404-43008-0	21-2
1402-32011-0	9-1	1402-61170-0	27-1	1404-43008-0	22-2
1402-32011-0	10-1	1402-61170-0	28-1	1404-43008-0	23-2
1402-32012-0	9-2	1402-61176-0	16-2	1404-43009-0	21-1
1402-32012-0	10-2	1402-61194-0	27-3	1404-43009-0	22-1
1402-32014-0	11-1	1402-61194-0	28-3	1404-43009-0	23-1
1402-36006-0	16-1	1402-61197-0	27-3	1404-43010-1	21-2
1402-36007-0	16-2	1402-61197-0	28-3	1404-43010-1	22-2
1402-36010-0	9-1	1402-61201-1	29-1	1404-43010-1	23-2
1402-36010-0	10-1	1404-01005-1	1-1	1404-43012-1	21-1
1402-36302-0	15-1	1404-01006-1	1-1	1404-43012-1	22-1
1402-36303-0	15-1	1404-02009-0	2-1	1404-43012-1	23-1
1402-36303-0	18-1	1404-03008-1	3-1	1404-43013-0	21-1
1402-43013-0	21-1	1404-03022-0	3-1	1404-43013-0	22-1
1402-43013-0	22-1	1404-03023-0	3-1	1404-43013-0	23-1
1402-43013-0	23-1	1404-03024-1	3-1	1404-43221-0	21-1
1402-43015-0	21-2	1404-03025-1	3-1	1404-43222-0	22-1
1402-43015-0	22-2	1404-03026-0	3-1	1404-43223-0	23-1
1402-43015-0	23-2	1404-03027-0	3-1	1404-43228-0	21-1

索引 INDEX

部 品 番 号 PARTS NO.	頁 PAGE.	部 品 番 号 PARTS NO.	頁 PAGE.	部 品 番 号 PARTS NO.	頁 PAGE.
1404-43231-0	22-1	1404-71301-0	32-1	1533-43011-0	23-1
1404-43231-0	23-1	1404-71301-0	33-1	1533-43012-0	21-1
1404-43303-0	23-2	1404-71302-0	32-1	1533-43012-0	22-1
1404-49301-1	19-1	1404-71302-0	33-1	1533-43012-0	23-1
1404-49302-0	19-1	1404-71303-0	33-1	1533-43018-0	21-1
1404-49303-0	19-1	1404-74301-1	20-1	1533-43018-0	21-2
1404-49304-0	19-1	1406-01001-0	1-1	1533-43018-0	22-1
1404-49305-0	19-1	1411-02009-2	2-1	1533-43018-0	22-2
1404-49306-0	19-1	1411-02011-0	2-1	1533-43018-0	23-1
1404-61001-1	25-1	1411-02012-1	2-1	1533-43018-0	23-2
1404-61001-1	26-1	1411-02013-0	2-1	2100-06010-1	27-2
1404-61075-0	27-1	1411-12007-0	6-1	2100-06010-1	28-2
1404-61075-0	28-1	1411-36010-0	16-2	2100-06014-1	3-1
1404-61078-0	25-1	1411-61039-0	27-1	2100-06014-1	34-2
1404-61078-0	26-1	1411-61039-0	28-1	2100-06016-1	16-1
1404-61112-0	27-1	1411-61040-0	27-1	2100-06025-1	6-1
1404-61112-0	28-1	1411-61040-0	28-1	2100-06030-1	7-1
1404-61141-0	27-2	1412-09001-0	34-1	2100-08012-1	2-1
1404-61141-0	28-2	1412-09013-1	34-1	2100-08012-1	6-1
1404-61143-1	27-1	1412-09014-1	34-1	2100-08012-1	9-2
1404-61143-1	28-1	1412-12001-0	7-1	2100-08012-1	12-1
1404-61145-0	27-2	1412-36003-0	16-1	2100-08012-1	27-3
1404-61145-0	28-2	1412-61014-0	27-1	2100-08012-1	28-3
1404-61146-0	27-2	1412-61014-0	28-1	2100-08012-1	35-1
1404-61146-0	28-2	1412-61017-2	28-2	2100-08016-1	12-1
1404-61155-1	27-2	1412-61037-2	27-1	2100-08016-1	27-3
1404-61155-1	28-2	1412-61037-2	28-1	2100-08016-1	28-3
1404-61156-1	27-2	1412-61038-1	27-2	2100-08016-1	35-1
1404-61156-1	28-2	1508-92032-0	35-1	2100-08020-1	2-1
1404-61173-0	25-1	1524-74301-0	20-1	2100-08020-1	4-1
1404-61174-0	25-1	1524-74303-0	20-1	2100-08020-1	27-1
1404-61175-0	26-1	1524-74304-0	20-1	2100-08020-1	27-2
1404-61176-0	26-1	1524-74305-0	20-1	2100-08020-1	28-1
1404-61180-0	27-1	1524-74306-0	20-1	2100-08020-1	28-2
1404-61180-0	28-1	1524-74308-0	20-1	2100-08020-1	28-3
1404-61181-0	27-1	1524-74310-0	20-1	2100-08020-1	30-1
1404-61181-0	28-1	1529-49002-0	18-1	2100-08020-3	1-1
1404-61182-0	27-2	1533-43001-1	21-2	2100-08025-1	7-1
1404-61182-0	28-2	1533-43001-1	22-2	2100-08025-1	27-2
1404-61184-0	27-1	1533-43001-1	23-2	2100-08025-1	28-2
1404-61184-0	28-1	1533-43004-0	21-2	2100-08025-3	13-1
1404-61185-0	27-1	1533-43004-0	22-2	2100-08025-3	14-1
1404-61185-0	28-1	1533-43004-0	23-2	2100-08030-1	27-3
1404-61301-1	28-3	1533-43011-0	21-1	2100-08030-1	28-3
1404-71001-0	31-1	1533-43011-0	22-1	2100-08030-1	35-1

索引 INDEX

部 品 番 号 PARTS NO.	頁 PAGE.	部 品 番 号 PARTS NO.	頁 PAGE.	部 品 番 号 PARTS NO.	頁 PAGE.
2100-08035-1	34-1	2100-12025-1	28-1	2100-16070-3	25-1
2100-08070-1	17-1	2100-12025-3	21-1	2100-16070-3	26-1
2100-10016-1	2-1	2100-12025-3	22-1	2100-16070-3	31-1
2100-10016-1	35-1	2100-12025-3	23-1	2100-16080-3	23-2
2100-10020-1	3-1	2100-12030-1	16-1	2100-16080-3	29-1
2100-10020-1	4-1	2100-12030-1	27-1	2100-16090-3	32-1
2100-10020-1	6-1	2100-12030-1	27-2	2100-16090-3	33-1
2100-10020-1	7-1	2100-12030-1	28-1	2100-16100-3	32-1
2100-10020-1	16-1	2100-12030-1	28-2	2100-16100-3	33-1
2100-10020-1	27-1	2100-12030-3	1-1	2100-16110-3	33-1
2100-10020-1	27-2	2100-12030-3	21-2	2100-16120-3	33-1
2100-10020-1	27-3	2100-12030-3	22-2	2100-18120-3	1-1
2100-10020-1	28-1	2100-12030-3	23-2	2100-20050-3	21-2
2100-10020-1	28-2	2100-12030-3	27-3	2100-20050-3	22-2
2100-10020-1	28-3	2100-12030-3	28-3	2100-20050-3	23-2
2100-10025-1	5-1	2100-12040-3	21-1	2100-20090-3	21-1
2100-10025-1	8-1	2100-12040-3	21-2	2100-20090-3	21-2
2100-10025-1	8-2	2100-12040-3	22-1	2100-20090-3	22-1
2100-10025-1	9-1	2100-12040-3	22-2	2100-20090-3	22-2
2100-10025-1	10-1	2100-12040-3	23-1	2100-20090-3	23-1
2100-10025-1	11-1	2100-12040-3	23-2	2100-20090-3	23-2
2100-10025-1	18-1	2100-12050-1	20-1	2100-20100-3	25-1
2100-10025-1	19-1	2100-12060-1	8-2	2100-20100-3	26-1
2100-10025-1	20-1	2100-12060-1	19-2	2100-20100-3	27-2
2100-10025-1	25-1	2100-12100-3	1-1	2100-20100-3	28-2
2100-10025-1	26-1	2100-14040-3	16-1	2107-08045-3	10-2
2100-10025-1	30-1	2100-14040-3	21-2	2107-10030-3	10-2
2100-10030-1	12-1	2100-14040-3	22-2	2107-10040-3	10-2
2100-10035-1	5-1	2100-14040-3	23-2	2107-12035-3	13-1
2100-10035-1	6-1	2100-14045-3	13-1	2107-12035-3	14-1
2100-10035-1	16-2	2100-14045-3	14-1	2109-11063-4	16-1
2100-10035-1	34-1	2100-16030-1	7-1	2120-04032-0	34-1
2100-10035-3	1-1	2100-16030-3	25-1	2120-05040-0	27-2
2100-10035-3	13-1	2100-16030-3	26-1	2120-05040-0	28-2
2100-10035-3	14-1	2100-16035-1	27-1	2120-06050-0	3-1
2100-10040-1	8-1	2100-16035-1	28-1	2120-06050-0	6-1
2100-10040-3	8-1	2100-16035-3	31-1	2120-06050-0	7-1
2100-10040-3	21-1	2100-16035-3	32-1	2120-08065-0	12-1
2100-10040-3	22-1	2100-16035-3	33-1	2120-08065-0	27-2
2100-10040-3	23-1	2100-16045-1	20-1	2120-08065-0	27-3
2100-10045-1	5-1	2100-16045-3	29-1	2120-08065-0	28-2
2100-10060-1	5-1	2100-16050-3	21-1	2120-08065-0	28-3
2100-10080-1	19-1	2100-16050-3	22-1	2120-08065-0	30-1
2100-12025-1	20-1	2100-16050-3	23-1	2120-10080-0	6-1
2100-12025-1	27-1	2100-16060-3	29-1	2120-10080-0	8-1

索引 INDEX

部 品 番 号 PARTS NO.	頁 PAGE.	部 品 番 号 PARTS NO.	頁 PAGE.	部 品 番 号 PARTS NO.	頁 PAGE.
2120-10080-0	8-2	2157-50045-0	26-1	2170-10020-0	4-1
2120-10080-0	12-1	2158-10000-0	27-3	2170-10020-0	5-1
2120-10080-0	16-2	2158-10000-0	28-3	2170-10020-0	6-1
2120-10080-0	34-1	2158-10000-0	35-1	2170-10020-0	7-1
2120-12100-0	7-1	2170-04008-0	34-1	2170-10020-0	8-1
2120-12100-0	8-1	2170-05010-0	19-1	2170-10020-0	8-2
2120-12100-2	21-1	2170-05010-0	27-2	2170-10020-0	9-1
2120-12100-2	21-2	2170-05010-0	28-2	2170-10020-0	10-1
2120-12100-2	22-1	2170-06016-0	3-1	2170-10020-0	11-1
2120-12100-2	22-2	2170-06016-0	6-1	2170-10020-0	15-1
2120-12100-2	23-1	2170-06016-0	7-1	2170-10020-0	16-1
2120-12100-2	23-2	2170-06016-0	27-2	2170-10020-0	16-2
2120-16130-0	7-1	2170-06016-0	28-2	2170-10020-0	18-1
2120-16130-0	20-1	2170-06016-0	34-1	2170-10020-0	19-1
2120-16130-2	23-2	2170-06016-0	34-2	2170-10020-0	27-1
2120-16130-2	25-1	2170-08016-0	2-1	2170-10020-0	27-2
2120-16130-2	26-1	2170-08016-0	4-1	2170-10020-0	27-3
2120-16130-2	27-3	2170-08016-0	6-1	2170-10020-0	28-1
2120-16130-2	28-3	2170-08016-0	7-1	2170-10020-0	28-2
2120-16130-2	31-1	2170-08016-0	9-2	2170-10020-0	28-3
2120-16130-2	32-1	2170-08016-0	10-2	2170-10020-0	34-1
2120-16130-2	33-1	2170-08016-0	12-1	2170-10020-0	35-1
2120-20160-2	21-1	2170-08016-0	16-2	2170-10030-1	2-1
2120-20160-2	21-2	2170-08016-0	17-1	2170-10030-1	3-1
2120-20160-2	22-1	2170-08016-0	19-1	2170-10030-1	5-1
2120-20160-2	22-2	2170-08016-0	27-1	2170-10030-1	27-1
2120-20160-2	23-1	2170-08016-0	27-2	2170-10030-1	28-1
2120-20160-2	23-2	2170-08016-0	27-3	2170-10030-1	30-1
2120-20160-2	24-1	2170-08016-0	28-1	2170-10030-1	35-1
2120-20160-2	24a-1	2170-08016-0	28-2	2170-10032-2	12-1
2120-20160-2	25-1	2170-08016-0	28-3	2170-10032-2	13-1
2120-20160-2	26-1	2170-08016-0	30-1	2170-10032-2	14-1
2120-20160-2	27-2	2170-08016-0	35-1	2170-10032-2	25-1
2120-20160-2	28-2	2170-08020-1	12-1	2170-10032-2	26-1
2121-14110-0	12-1	2170-08020-1	27-1	2170-12025-0	8-2
2141-10250-0	35-1	2170-08020-1	27-2	2170-12025-0	19-2
2150-06032-0	8-1	2170-08020-1	27-3	2170-12025-0	20-1
2150-06045-0	21-1	2170-08020-1	28-1	2170-12025-0	27-1
2150-06045-0	22-1	2170-08020-1	28-2	2170-12025-0	27-2
2150-06045-0	23-1	2170-08020-1	28-3	2170-12025-0	28-1
2156-06030-0	7-1	2170-08023-2	12-1	2170-12025-0	28-2
2156-10030-0	8-1	2170-08023-2	13-1	2170-12030-1	7-1
2157-20015-0	7-1	2170-08023-2	14-1	2170-12032-2	1-1
2157-30020-0	8-1	2170-10020-0	2-1	2170-12032-2	16-1
2157-50045-0	25-1	2170-10020-0	3-1	2170-12032-2	21-1

索引 INDEX

部 品 番 号 PARTS NO.	頁 PAGE.	部 品 番 号 PARTS NO.	頁 PAGE.	部 品 番 号 PARTS NO.	頁 PAGE.
2170-12032-2	21-2	2171-08020-0	2-1	2261-03003-0	19-2
2170-12032-2	22-1	2171-08020-0	4-1	2264-19003-0	9-1
2170-12032-2	22-2	2171-08020-0	7-1	2264-19003-0	10-1
2170-12032-2	23-1	2171-08020-0	17-1	2264-19004-0	9-1
2170-12032-2	23-2	2171-08020-0	27-2	2264-19004-0	10-1
2170-12032-2	27-3	2171-08020-0	28-2	2265-02002-2	17-1
2170-12032-2	28-3	2171-08020-0	30-1	2265-02002-3	17-1
2170-14045-2	13-1	2171-08020-0	35-1	2265-03003-3	9-2
2170-14045-2	14-1	2171-10025-0	12-1	2265-03003-3	10-2
2170-14045-2	16-2	2171-10025-0	20-1	2265-03003-6	16-2
2170-14045-2	21-2	2171-10025-0	35-1	2265-04004-2	15-1
2170-14045-2	22-2	2171-10030-1	1-1	2265-04004-2	18-1
2170-14045-2	23-2	2171-10030-1	21-1	2265-04004-3	10-1
2170-16045-2	6-1	2171-10030-1	22-1	2265-04004-3	10-2
2170-16045-2	21-1	2171-10030-1	23-1	2265-04004-3	18-1
2170-16045-2	22-1	2171-12030-0	16-2	2265-04004-6	18-1
2170-16045-2	23-1	2171-12030-0	20-1	2265-06006-2	16-1
2170-16045-2	23-2	2171-12036-1	1-1	2265-06006-3	15-1
2170-16045-2	25-1	2171-14035-0	12-1	2265-06006-3	16-1
2170-16045-2	26-1	2171-14042-1	13-1	2265-06006-3	16-2
2170-16045-2	27-3	2171-14042-1	14-1	2265-06006-6	18-1
2170-16045-2	28-3	2171-14042-1	16-1	2265-14002-1	17-1
2170-16045-2	29-1	2171-16040-0	20-1	2265-22004-5	9-1
2170-16045-2	31-1	2171-16048-1	20-1	2265-22004-5	10-1
2170-16045-2	32-1	2171-16048-1	23-2	2269-12300-0	10-1
2170-16045-2	33-1	2182-04012-0	34-1	2291-00016-0	2-1
2170-18045-2	1-1	2182-05008-2	34-1	2291-00026-0	1-1
2170-20060-2	21-1	2182-05010-3	2-1	2291-00106-0	4-1
2170-20060-2	21-2	2182-05012-2	27-2	2293-09190-5	2-1
2170-20060-2	22-1	2182-05012-2	28-2	2293-09220-5	2-1
2170-20060-2	23-1	2182-06008-2	34-1	2300-16263-1	9-1
2170-20060-2	23-2	2182-06014-2	34-1	2300-66263-1	10-1
2170-20060-2	24-1	2194-03015-0	8-1	2301-10044-2	17-1
2170-20060-2	24a-1	2194-03515-0	8-2	2301-10084-2	17-1
2170-20060-2	25-1	2194-06220-1	20-1	2301-10130-2	17-1
2170-20060-2	26-1	2196-05016-1	6-1	2301-11080-4	9-2
2170-20060-2	27-2	2215-02001-2	17-1	2301-11080-4	10-2
2170-20060-2	28-2	2215-06001-2	16-1	2301-11270-4	19-1
2170-22060-2	7-1	2215-10001-2	21-1	2301-11300-4	19-1
2171-05013-0	2-1	2215-10001-2	22-1	2301-12080-4	10-2
2171-05013-0	27-2	2215-10001-2	23-1	2301-12110-1	18-1
2171-05013-0	28-2	2224-03003-0	19-1	2301-12138-1	9-1
2171-05013-0	34-1	2260-03003-0	19-1	2301-12138-1	10-1
2171-06015-0	16-1	2260-03003-1	16-2	2301-12260-1	9-1
2171-06015-0	34-2	2260-03003-2	16-2	2301-12260-1	10-1

索引 INDEX

部 品 番 号 PARTS NO.	頁 PAGE.	部 品 番 号 PARTS NO.	頁 PAGE.	部 品 番 号 PARTS NO.	頁 PAGE.
2301-12300-2	18-1	2603-04624-0	21-2	2632-00010-0	15-1
2301-12323-2	15-1	2603-04624-0	22-2	2632-00012-0	16-1
2301-12335-4	9-1	2603-04624-0	23-2	2632-00012-0	18-1
2301-12335-4	10-1	2603-04983-0	21-1	2632-00016-0	18-1
2301-12510-2	18-1	2603-04983-0	22-1	2820-00003-1	34-1
2301-14110-1	16-1	2603-04983-0	23-1	2826-11111-2	34-1
2301-14170-1	16-1	2630-01112-0	29-1	2828-00002-1	34-2
2301-14474-6	18-1	2630-02011-0	17-1	2828-00004-1	34-1
2301-14492-6	18-1	2630-02014-0	9-1	2828-01002-2	34-1
2301-21150-4	19-1	2630-02014-0	9-2	2844-24001-1	34-2
2301-22130-4	19-1	2630-02014-0	10-1	2891-00001-5	35-1
2301-30078-2	17-1	2630-02014-0	10-2	2891-11035-0	35-1
2301-31140-4	9-1	2630-02014-0	16-2	2891-24005-9	35-1
2301-31140-4	10-1	2630-02018-0	10-1	2898-00103-0	17-1
2301-31150-4	9-1	2630-02018-0	10-2	2898-00107-0	1-1
2301-31150-4	10-1	2630-02018-0	15-1	2898-00107-0	2-1
2301-32045-1	18-1	2630-02018-0	18-1	2898-00107-0	7-1
2301-32267-1	18-1	2630-02018-0	19-1	2898-00107-0	15-1
2302-32155-2	19-1	2630-02024-0	9-1	2898-00107-0	18-2
2404-10043-4	8-1	2630-02024-0	10-1	2898-00107-0	19-2
2404-10043-5	8-1	2630-02024-0	10-2	2898-00107-0	35-1
2405-12050-0	8-1	2630-02024-0	15-1	2932-00150-0	21-2
2422-50001-1	34-1	2630-02024-0	16-1	2932-00150-0	22-2
2460-01042-0	12-1	2630-02024-0	16-2	2932-00150-0	23-2
2461-10001-0	34-1	2630-02024-0	18-1	2948-00002-0	8-1
2461-16001-0	6-1	2630-02024-0	19-1	3100-00064-0	2-1
2472-01001-0	7-1	2630-02029-0	9-1	3100-02062-0	8-1
2472-01001-0	11-1	2630-02029-0	16-2	3100-02062-0	8-2
2472-01001-0	20-1	2630-02029-0	21-1	3100-02106-0	6-1
2472-01002-0	29-1	2630-02029-0	22-1	3100-05059-0	15-1
2472-01003-0	8-2	2630-02029-0	23-1	3100-05059-0	18-1
2472-01003-0	11-1	2630-02325-2	21-2	3100-07095-0	19-1
2472-02001-0	29-1	2630-02325-2	22-2	3100-07107-0	15-1
2513-32026-2	21-1	2630-02325-2	23-2	3100-07107-0	18-1
2513-32026-2	22-1	2631-02024-0	10-2	3100-33015-0	20-1
2513-32026-2	23-1	2631-02024-0	15-1	3100-52026-0	13-1
2541-00040-2	20-1	2631-02024-0	16-1	3100-52026-0	14-1
2552-00204-0	8-1	2631-02027-0	10-1	3120-00070-0	6-1
2580-08006-1	27-3	2632-00006-0	9-1	3120-00070-0	7-1
2580-08006-1	28-3	2632-00006-0	10-1	3120-00071-0	16-2
2580-16025-1	6-1	2632-00006-0	17-1	3120-00093-0	19-1
2580-22030-1	7-1	2632-00008-0	9-1	3120-01062-0	8-1
2580-30040-1	8-1	2632-00008-0	10-1	3120-01073-0	5-1
2580-35040-1	8-2	2632-00010-0	9-1	3120-01073-0	8-1
2598-18000-0	7-1	2632-00010-0	10-1	3120-01073-0	9-2

索引 INDEX

部 品 番 号 PARTS NO.	頁 PAGE.	部 品 番 号 PARTS NO.	頁 PAGE.	部 品 番 号 PARTS NO.	頁 PAGE.
3120-01073-0	10-2	3291-02029-0	3-1	3630-18031-0	22-1
3120-01073-0	15-1	3291-12013-0	9-1	3630-18031-0	23-1
3120-01073-0	18-1	3291-12013-0	10-1	3680-11006-0	2-2
3120-01073-0	19-1	3380-01019-0	16-2	3681-12050-0	16-1
3120-01075-0	6-1	3400-33016-0	7-1	3823-20004-0	7-1
3120-01095-0	1-1	3400-42020-0	6-1	3823-20004-0	8-2
3120-01095-0	8-2	3403-01017-0	7-1	3899-50038-0	35-1
3120-01095-0	19-2	3403-14030-0	8-1	3899-51021-0	35-1
3120-01095-0	20-1	3404-20015-0	6-1	3899-54048-0	35-1
3120-01113-0	1-1	3404-20015-0	7-1	3910-03025-0	8-1
3120-11012-0	20-1	3416-01089-0	34-1	3910-21001-0	7-1
3156-23030-0	25-1	3416-02001-1	2-1	3931-00043-0	27-3
3156-23030-0	26-1	3416-02019-0	6-1	3931-00043-0	28-3
3171-93006-0	6-1	3416-02035-0	2-1	3931-01283-0	1-1
3180-20020-0	34-1	3416-02054-0	9-2	3931-01284-0	1-1
3180-20023-0	7-1	3416-02054-0	10-2	3931-10149-0	8-2
3180-20028-0	6-1	3416-02056-0	6-1	3931-11097-0	20-1
3215-02009-0	2-2	3416-02099-0	5-1	3931-12086-0	11-1
3215-21009-0	9-1	3416-16123-0	5-1	3932-00008-0	34-2
3215-21009-0	10-1	3416-32001-0	19-2	3934-02395-0	31-1
3260-22119-0	16-2	3416-32048-0	15-1	3934-02395-0	32-1
3260-22135-0	19-1	3417-03031-0	19-1	3934-02395-0	33-1
3260-26025-0	19-1	3417-04006-1	16-2	3934-02645-0	27-1
3260-30035-0	17-1	3417-06022-0	12-1	3934-02645-0	28-1
3260-31034-0	9-1	3419-04033-0	27-3	3934-11026-0	19-2
3260-31034-0	10-1	3419-04033-0	28-3	3934-12078-0	15-1
3260-31092-0	19-1	3424-00023-0	6-1	3934-12078-0	18-1
3260-31099-0	9-1	3424-00023-0	19-1	3942-10164-1	8-1
3260-31099-0	10-1	3460-05002-0	5-1	3942-11160-1	8-1
3260-31151-0	17-1	3460-45029-0	1-1	3942-13003-0	35-1
3260-32022-0	9-1	3460-45039-0	1-1	3951-02023-0	11-1
3260-32022-0	18-1	3479-02007-0	21-2	3956-00004-0	25-1
3260-32024-0	9-1	3479-02007-0	22-2	3956-00004-0	26-1
3260-32028-0	10-2	3479-02007-0	23-2	4029-77006-0	34-1
3260-32065-0	16-2	3511-32018-0	29-1	4031-98000-0	1-1
3260-32121-0	9-1	3511-42013-2	21-1	4031-98001-0	1-1
3260-32121-0	10-1	3511-42013-2	21-2	4031-98002-0	1-1
3260-35133-0	17-1	3511-42013-2	22-1	4031-98003-0	4-1
3260-55042-0	18-1	3511-42013-2	22-2	4031-98004-0	5-1
3260-63074-0	16-1	3511-42013-2	23-1	4031-98008-0	1-1
3260-63078-0	16-1	3511-42013-2	23-2	4031-98009-0	1-1
3260-63079-0	15-1	3630-13016-0	21-2	4204-54000-0	16-1
3260-65028-0	16-1	3630-13016-0	22-2	4205-18001-0	19-1
3260-65063-0	18-1	3630-13016-0	23-2	4205-18002-0	19-1
3260-65099-0	18-1	3630-18031-0	21-1	4205-52000-0	19-2

索引 INDEX

部 品 番 号 PARTS NO.	頁 PAGE.	部 品 番 号 PARTS NO.	頁 PAGE.	部 品 番 号 PARTS NO.	頁 PAGE.
4207-79000-0	16-1	4420-03000-0	13-1		
4211-41000-0	9-1	4420-03000-0	14-1		
4211-41000-0	10-1	4701-38000-0	34-1		
4211-41000-0	18-1	4702-42000-0	20-1		
4211-41001-0	9-2	4702-47000-0	20-1		
4211-41001-0	10-2	4703-14000-0	7-1		
4211-41001-0	18-2	4703-14000-0	8-2		
4214-81000-0	18-1	4703-14000-0	11-1		
4215-36000-0	19-1	4703-14000-0	20-1		
4215-37000-0	10-2	4703-14000-0	29-1		
4216-46000-0	9-1	4703-29000-0	27-3		
4216-46000-0	10-1	4703-29000-0	28-3		
4216-47000-0	16-1	4703-34000-0	27-2		
4216-49000-0	11-1	4703-34000-0	28-2		
4217-53000-0	17-1	4710-87000-0	27-3		
4217-61000-0	13-1	4710-87000-0	28-3		
4217-62000-0	15-1	4710-92000-0	5-1		
4217-81000-0	14-1	4710-95000-1	27-3		
4400-84007-0	4-1	4710-95000-1	28-3		
4407-61001-0	24-1	4711-15000-1	27-2		
4412-94000-0	27-3	4711-15000-1	28-2		
4412-94000-0	28-3	4712-33000-0	30-1		
4413-88000-1	12-1	4714-70000-0	15-1		
4416-56000-0	7-1	4714-70000-0	16-2		
4416-88000-0	3-1	4714-70001-0	15-1		
4416-90000-0	12-1	4714-70001-0	16-1		
4417-05000-0	2-1	4714-70002-0	15-1		
4417-15000-0	29-1	4714-70002-0	16-1		
4418-68001-0	24-1	4714-70003-0	15-1		
4418-68001-0	24a-1	4714-70003-0	16-2		
4419-18000-0	2-1	4904-31000-0	34-1		
4419-19000-0	2-1	4904-60000-0	34-1		
4419-53001-0	4-1	4906-11000-0	35-1		
4419-53002-0	4-1	4908-78000-0	34-1		
4419-54000-0	4-1	4910-38000-0	34-1		
4419-88001-0	24a-1	4911-38000-0	35-1		
4419-91000-0	3-1	4911-77000-0	34-1		
4419-92000-0	5-1	4912-05000-0	35-1		
4419-93000-0	5-1	4912-40000-0	34-2		
4419-94000-0	13-1				
4419-94000-0	14-1				
4419-95000-0	13-1				
4419-95000-0	14-1				
4419-96000-0	24-1				
4419-96000-0	24a-1				