

MODEL

SV505D-I

SV505T-I

SV505TF-I

ENGINE CUMMINS QSB4.5

VIBRATING ROLLER

GUIDE FOR USE OF PARTS CATALOGUE

1. This parts catalogue contains entire range of the service of the SV505D-I, SV505T-I, SV505TF-I VIBRATING ROLLERS.

For the ENGINE (CUMMINS QSB4.5) , see the parts catalogue compiled separately.

2. Quote the following when placing an order for parts.

- (1) Vehicle model
- (2) Chassis number
- (3) Part number
- (4) Part name
- (5) Quantity of required parts.

The vehicle model and chassis number are engraved on the identification plate, and chassis number is also punched on the frame.

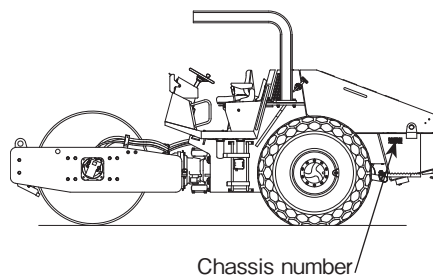

Chassis number	
Model	SV505D-I ⇨ VSV16D-00000
	SV505T-I ⇨ VSV16T-00000
	SV505TF-I ⇨ VSV16T-00000
	number
	Chassis number

3. The chassis number to which parts are applicable are described in the remarks column as follows.

~ No.10007:Applicable up to10007

No.10008 ~ :Applicable from 10008

4. Each quantity shown in the quantity column is in principle one applied to a unit of vehicle. However,each quantity as related to ASSEMBLY PARTS indicates one included in a single unit of assembly.

5. The following abbreviated words are used in this parts catalogue.

LH : Lefthand viewed from behind of vehicle.

RH : Righthand viewed from behind of vehicle.

Inc. ○~○ :Key number of parts constituting an assembly

OP : Option

N/S: Parts not to be supplied by a signal piece

A/S: Parts to be supplied as an assembly composed or a kit of parts

AR : As required

Dom. : For use in Japan

Exp. : For use in countries other than Japan.

*SEEPAGE ○○ : See page ○○ for component parts.

6. Part with "(cf. ○)" in the remarks column indicates that it is supplied as an assembly represented by the key number ○ with which "cf." is attached. Quote the part number that follows the key number ○ when ordering.

7. Part number with a mark "*" indicate that they have been corrected to the ones listed just below them. Quote the renewed part numbers when ordering.

8. Parts are subject to change without notice.

目次 CONTENTS

装置名称	Group name (Description)	SV505D-I	SV505T-I	SV505TF-I	Page
エンジン関係	Engine System				
エンジン取付	Engine Mounting (0412-01803-0-10267-0)	○	○	○	1
燃料系統	Fuel System (0412-02805-0-10287-B)	○	○	○	2
冷却装置	Cooling System (0412-03803-0-10274-0)	○	○	○	3
吸気装置	Intake System (0412-04803-0-10275-0)	○	○	○	4
排気装置	Exhaust System (0412-05802-0-10276-0)	○	○	○	5
コントロール関係	Control System				
コントロール関係(前後進)	Control System (Reversing) (0412-12801-0-10007-A)	○	○	○	6
制動装置	Brake System (0411-51801-0-10045-B)	○	○	○	7
操向装置	Steering System				
操向油圧装置	Steering Hydraulic System (0412-32804-0-10271-0)	○	○	○	8
操向装置(シリンダ)	Steering System (Cylinder) (0412-32805-0-10337-0)	○	○	○	9
操向装置(ハンドル)	Steering System (Wheel) (0402-32803-0-20062-0)	○	○	○	10
油圧装置	Hydraulic System				
油圧装置(ポンプ取付)	Hydraulic System (Pump Mounting) (0412-36814-0-20312-0)	○	○	○	11
油圧装置(フロントドライブ)	Hydraulic System (Front Drive) (0412-36806-0-10111-A)	○	○	○	12
油圧装置(リヤドライブ1)	Hydraulic System (Rear Drive1) ... (0412-36813-0-10272-0)	○	○	○	13
油圧装置(リヤドライブ2)	Hydraulic System (Rear Drive2) ... (0412-36815-0-10346-0)	○	○	○	14
油圧装置(振動)	Hydraulic System (Vibrating) (0412-49803-0-10273-0)	○	○	○	15
振動ロール	Vibrating Roll (0411-43801-0-10049-F)	○			16
振動ロール	Vibrating Roll (0411-43802-0-10050-F)		○		17
振動ロール	Vibrating Roll (0411-43803-0-10051-F)			○	18
リヤアスクル	Rear Axle (0411-27802-0-10066-0)	○	○	○	19
フレーム	Frame				
フロントフレーム	Front Frame (0412-61808-0-10108-A)	○			20
フロントフレーム	Front Frame (0412-61809-0-10109-A)		○	○	21
リヤフレーム	Rear Frame (0412-61818-0-10289-A)	○	○	○	22
フレーム(センターピン)	Frame (Center Pin) (0402-61802-0-10059-G)	○	○	○	23

装置名称	Group name (Description)	SV505D-I	SV505T-I	SV505TF-I	Page
シート	Seat (0402-31802-0-20390-A) (0402-31802-0-31540-0)	○	○	○	24
泥除装置	Scraper System (0412-71801-0-10252-A)	○			25
泥除装置	Scraper System (0411-71802-0-10090-B)		○		26
泥除装置	Scraper System (0411-71803-0-10091-B)			○	27
電装品関係	Electrical Equipment				
電装品関係 (パネル)	Electrical Equipment (Panel) (0412-09817-0-10307-A)	○	○	○	28
電装品関係 (バッテリー)	Electrical Equipment (Battery) (0412-09815-0-10286-0)	○	○	○	29
ゲージポート	Gage Port (0402-36834-0-30454-A)	○	○	○	30

エンジン取付 ENGINE MOUNTING

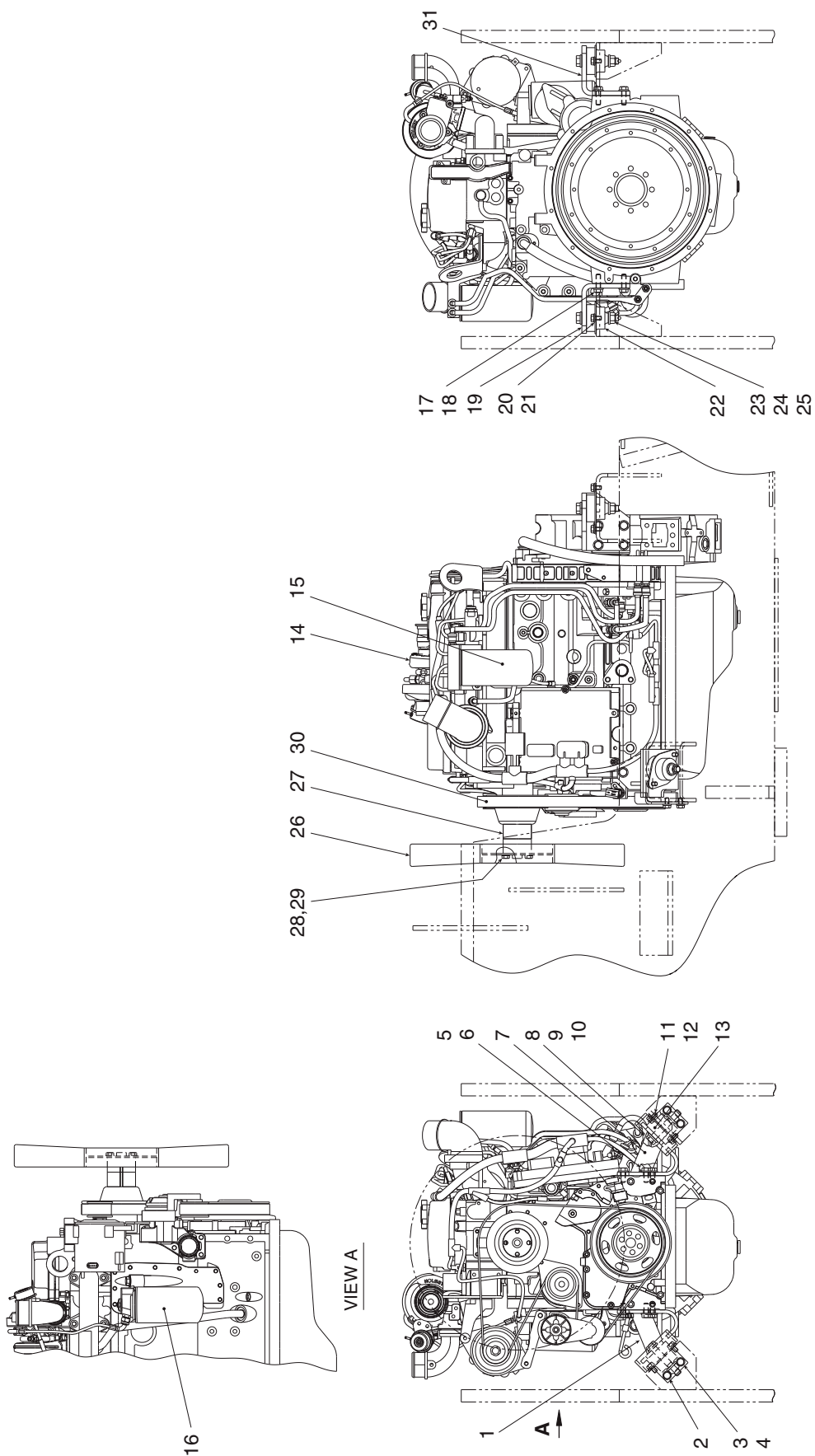

VIEW A

エンジン取付 ENGINE MOUNTING

記号 Key No.	部品番号 Parts No.	部品名称	Parts Name	数量 Q'ty	備考 Remarks
1	1412-01006-0	ブラケット	BRACKET	1	
2	1412-01003-0	ストッパ	STOPPER	2	
3	2100-10020-1	ボルト	BOLT	4	
4	2170-10032-2	ワッシャ	WASHER	4	
5	2100-12030-3	ボルト	BOLT	6	
6	2170-12032-2	ワッシャ	WASHER	6	
7	1412-01007-0	ブラケット	BRACKET	1	
8	2100-16100-3	ボルト	BOLT	2	
9	2170-16045-2	ワッシャ	WASHER	4	
10	3120-01075-0	ナット	NUT	2	
11	2100-10020-3	ボルト	BOLT	4	
12	2170-10032-2	ワッシャ	WASHER	4	
13	4419-31000-0	ダンパ	DAMPER	2	
14	4032-39000-0	エンジン	ENGINE	1	INC.15,16,27,30
15	4032-39001-0	フィルタ	FILTER	1	
16	4032-39002-0	フィルタ	FILTER	1	
17	2100-12040-3	ボルト	BOLT	8	
18	2170-12032-2	ワッシャ	WASHER	8	
19	1412-01008-0	ブラケット	BRACKET	1	
20	2100-10020-3	ボルト	BOLT	4	
21	2170-10032-2	ワッシャ	WASHER	4	
22	4419-31000-0	ダンパ	DAMPER	2	
23	2100-16100-3	ボルト	BOLT	2	
24	2170-16045-2	ワッシャ	WASHER	4	
25	3120-01075-0	ナット	NUT	2	
26	4031-84008-0	ファン	FAN	1	
27	4032-39003-0	スペーサ	SPACER	1	
28	2100-10100-3	ボルト	BOLT	4	
29	2170-10032-2	ワッシャ	WASHER	4	
30	4032-39004-0	ベルト	BELT	1	
31	1412-01009-0	ブラケット	BRACKET	1	

燃料系統 FUEL SYSTEM

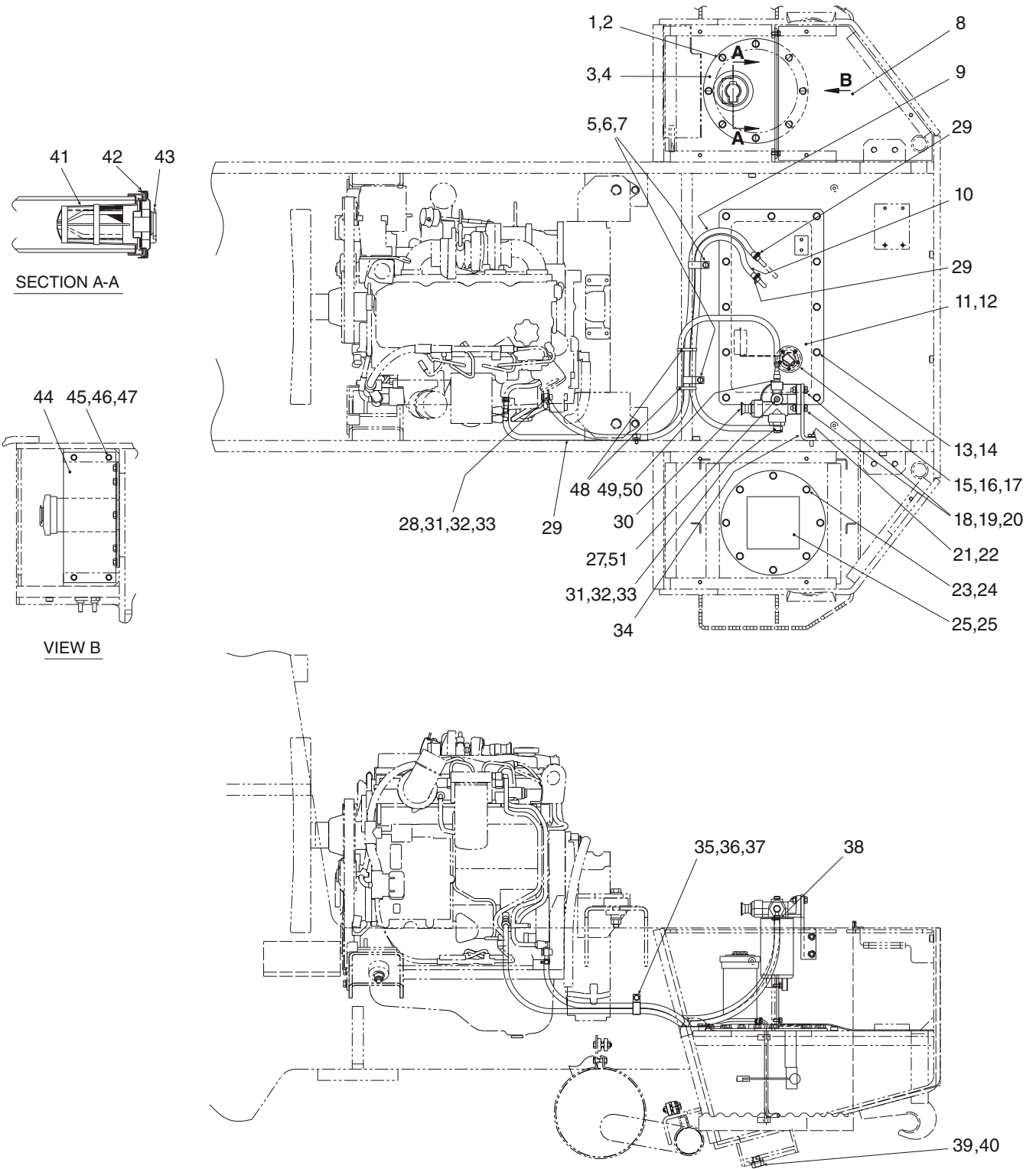

燃料系統 FUEL SYSTEM

記号 Key No.	部品番号 Parts No.	部品名称	Parts Name	数量 Q'ty	備考 Remarks
1	3100-00064-0	ボルト	BOLT	8	
2	2170-10030-1	ワッシャ	WASHER	8	
3	1411-02009-2	カバー	COVER	1	
4	1402-02005-1	パッキン	PACKING	1	
5	3416-02001-1	クランプ	CLAMP	2	
6	2100-08012-1	ボルト	BOLT	2	
7	2170-08016-0	ワッシャ	WASHER	2	
8	1411-02010-0	クッション	CUSHION	1	
9	2293-09150-5	ホース	HOSE	1	
10	2293-09130-5	ホース	HOSE	1	
11	1411-02013-1	カバー	COVER	1	
12	1402-02003-1	パッキン	PACKING	1	
13	3100-00064-0	ボルト	BOLT	12	
14	2170-10030-1	ワッシャ	WASHER	12	
15	4417-05000-0	フューエルユニット	FUEL GAUGE UNIT	1	
16	2182-05010-3	ナベコネジ	SCREW	5	
17	2171-05013-0	スプリングワッシャ	SPRING WASHER	5	
18	2100-10040-1	ボルト	BOLT	2	
19	2170-10020-0	ワッシャ	WASHER	4	
20	2120-10080-0	ナット	NUT	2	
21	2100-10030-1	ボルト	BOLT	2	
22	2170-10020-0	ワッシャ	WASHER	2	
23	3100-00064-0	ボルト	BOLT	8	
24	2170-10030-1	ワッシャ	WASHER	8	
25	1411-02011-0	カバー	COVER	1	
26	1402-02005-1	パッキン	PACKING	1	
27	4032-39008-0	シールワッシャ	SEAL WASHER	1	
28	3291-00017-0	ホースバンド	HOSE CLAMP	3	
29	4032-39006-0	ホース	HOSE	1	
30	4032-39005-0	フィルタ	FILTER	1	
31	4421-57000-0	ジョイントパイプ	JOINT PIPE	2	
32	4421-58000-0	アイボルト	EYE BOLT	2	
33	4421-59000-0	シールワッシャ	SEAL WASHER	4	
34	1412-02008-0	ブラケット	BRACKET	1	
35	3416-02001-1	クランプ	CLAMP	1	
36	2100-08012-1	ボルト	BOLT	1	
37	2170-08016-0	ワッシャ	WASHER	1	
38	3291-00017-0	ホースバンド	HOSE CLAMP	1	

記号 Key No.	部品番号 Parts No.	部品名称	Parts Name	数量 Q'ty	備考 Remarks
39	3215-02009-0	プラグ	PLUG	1	
40	3680-11006-0	パッキン	PACKING	1	
41	4419-18000-0	フィルタ	FILTER	1	
42	4419-19001-0	パッキン	PACKING	1	
43	4419-19000-0	フィラーキャップ	FILLER CAP	1	INC.42
44	1411-02012-1	プレート	PLATE	1	
45	2100-08020-1	ボルト	BOLT	4	
46	2171-08020-0	スプリングワッシャ	SPRING WASHER	4	
47	2170-08016-0	ワッシャ	WASHER	4	
48	2898-00107-0	バンド	BAND	2	
49	4032-39014-0	ジョイント	JOINT	1	
50	4032-39016-0	ガスケット	GASKET	1	
51	4032-39015-0	プラグ	PLUG	1	

– MEMO –

冷却装置 COOLING SYSTEM

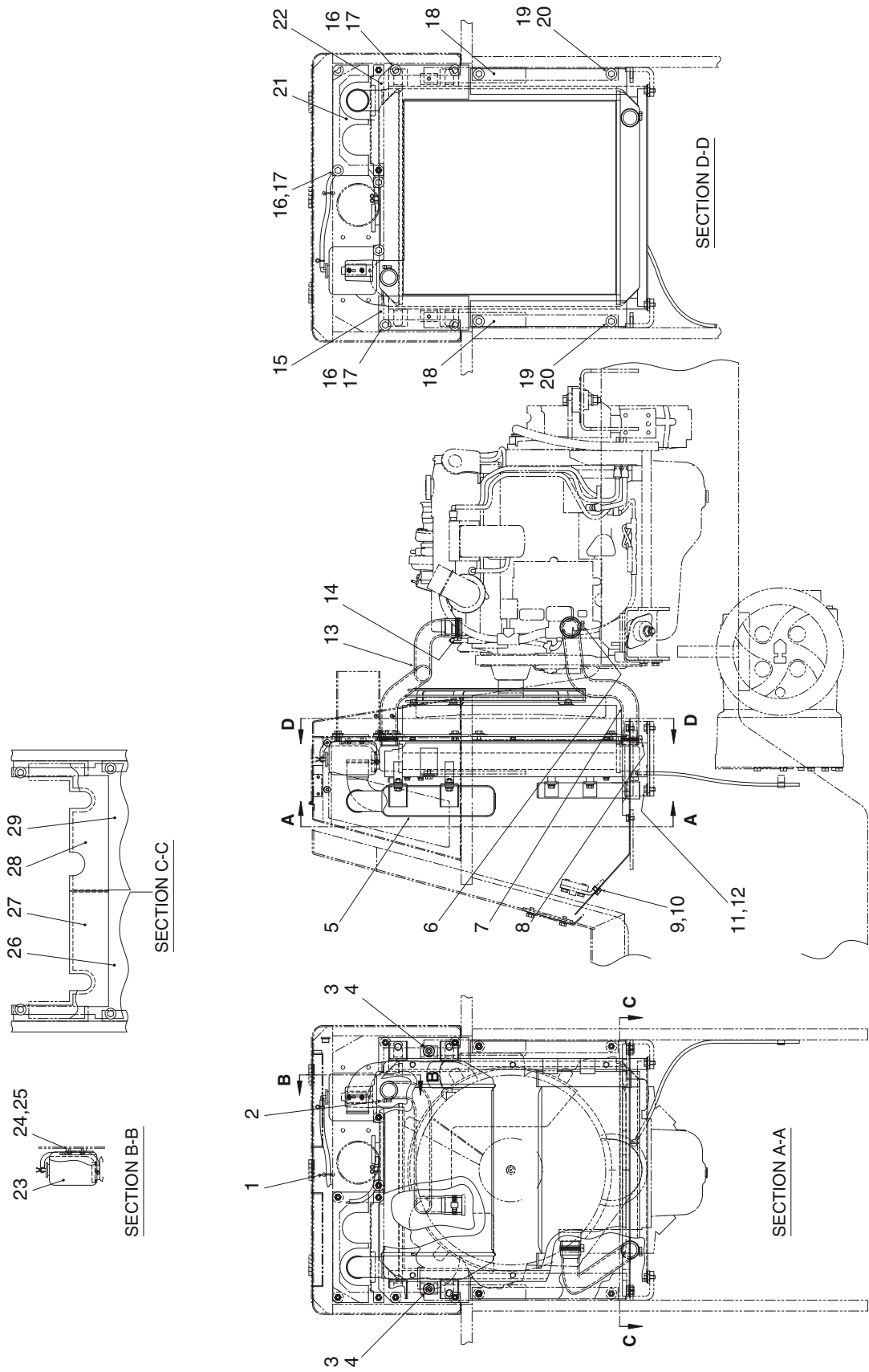

冷却装置 COOLING SYSTEM

記号 Key No.	部品番号 Parts No.	部品名称	Parts Name	数量 Q'ty	備考 Remarks
1	2898-00103-0	バンド	BAND	1	
2	4419-39000-0	クランプ	CLAMP	1	
3	2100-10020-1	ボルト	BOLT	2	
4	2170-10030-1	ワッシャ	WASHER	2	
5	4420-93000-0	ラジエータ	RADIATOR	1	
6	4419-39000-0	クランプ	CLAMP	1	
7	1412-03014-0	ホース	HOSE	1	
8	4419-39000-0	クランプ	CLAMP	1	
9	2100-10016-1	ボルト	BOLT	8	
10	2170-10030-1	ワッシャ	WASHER	8	
11	2100-10025-1	ボルト	BOLT	4	
12	2170-10030-1	ワッシャ	WASHER	4	
13	1412-03013-0	ホース	HOSE	1	
14	4419-39000-0	クランプ	CLAMP	1	
15	1402-03012-0	ラバー	RUBBER	1	
16	2100-10020-1	ボルト	BOLT	8	
17	2170-10030-1	ワッシャ	WASHER	8	
18	1402-03013-0	ラバー	RUBBER	2	
19	2100-10020-1	ボルト	BOLT	4	
20	2170-10030-1	ワッシャ	WASHER	4	
21	1411-03023-0	ラバー	RUBBER	1	
22	1412-03018-0	ラバー	RUBBER	1	
23	4416-88000-0	リザーバ	RESERVOIR	1	
24	2100-06012-1	ボルト	BOLT	2	
25	2170-06016-0	ワッシャ	WASHER	2	
26	1412-03015-0	カバー	COVER	1	
27	1411-03009-0	フォーム	FOAM	1	
28	1411-03010-0	フォーム	FOAM	1	
29	1412-03016-0	カバー	COVER	1	

吸気装置 INTAKE SYSTEM

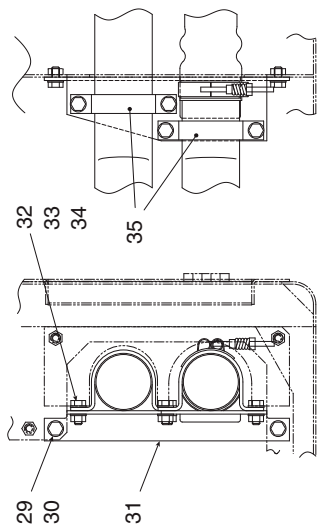
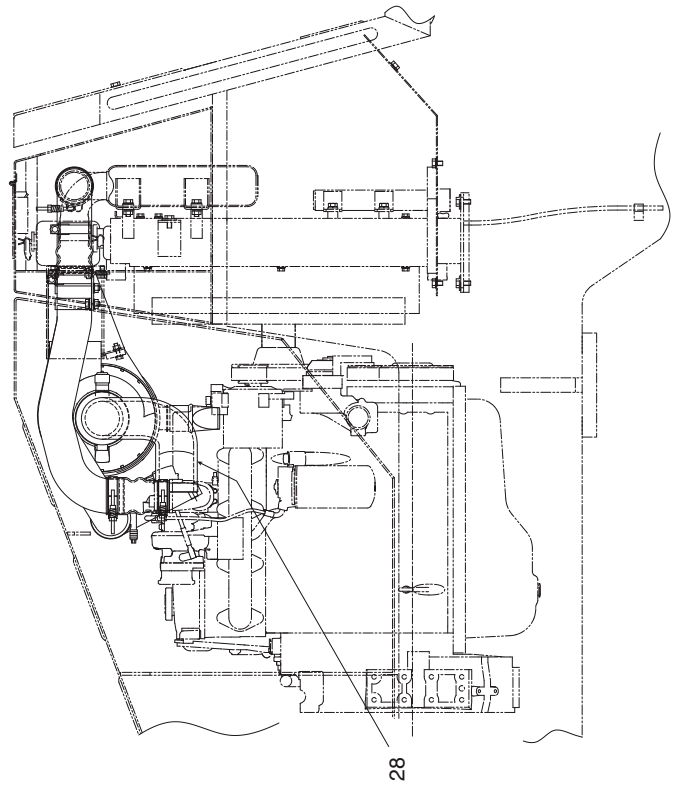
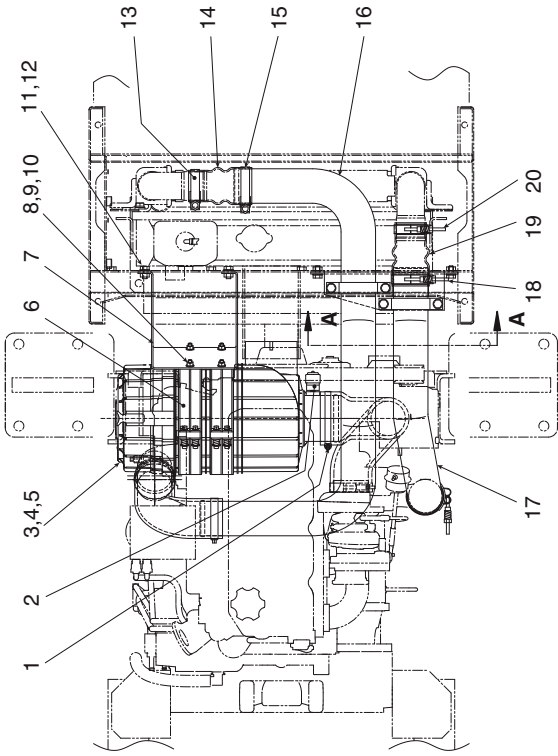

SECTION A-A

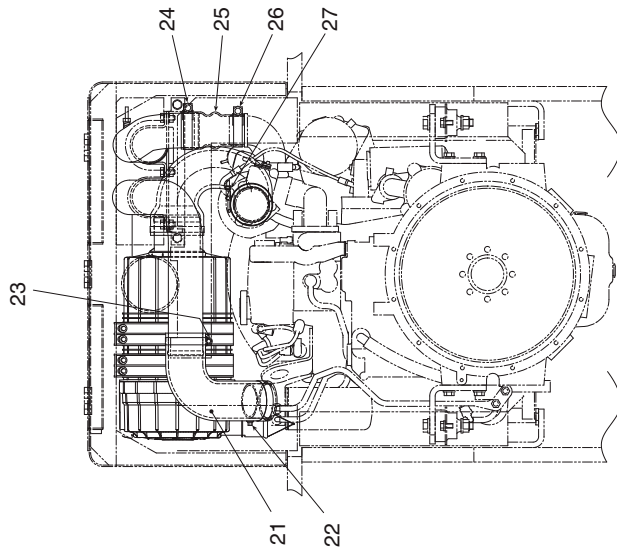

吸気装置 INTAKE SYSTEM

記号 Key No.	部品番号 Parts No.	部品名称	Parts Name	数量 Q'ty	備考 Remarks
1	3291-05009-0	ジユビリー バンド	BAND	1	
2	4400-84007-0	インジケータ	INDICATOR	1	
3	4420-96000-0	エアクリーナ	AIR CLEANER	1	INC.4,5
4	4420-96001-0	エレメント	ELEMENT	1	
5	4420-96002-0	エレメント	ELEMENT	1	
6	4420-97000-0	バンド	BAND	2	
7	1412-04017-0	ブラケット	BRACKET	1	
8	2100-08030-1	ボルト	BOLT	4	
9	2170-08016-0	ワッシャ	WASHER	8	
10	2120-08065-0	ナット	NUT	4	
11	2100-10020-1	ボルト	BOLT	4	
12	2170-10020-0	ワッシャ	WASHER	4	
13	4420-09000-0	クランプ	CLAMP	1	
14	4715-83000-0	ホース	HOSE	1	
15	4031-84010-0	クランプ	CLAMP	1	
16	1412-04018-0	パイプ	PIPE	1	
17	1412-04019-0	パイプ	PIPE	1	
18	4031-84010-0	クランプ	CLAMP	1	
19	4715-83000-0	ホース	HOSE	1	
20	4420-09000-0	クランプ	CLAMP	1	
21	1414-04004-0	ホース	HOSE	1	
22	4420-98000-0	クランプ	CLAMP	1	
23	4420-98000-0	クランプ	CLAMP	1	
24	4031-84010-0	クランプ	CLAMP	1	
25	4715-83000-0	ホース	HOSE	1	
26	4420-09000-0	クランプ	CLAMP	1	
27	4419-32000-1	クランプ	CLAMP	1	
28	1412-04016-0	ホース	HOSE	1	
29	2100-10020-1	ボルト	BOLT	2	
30	2170-10020-0	ワッシャ	WASHER	2	
31	1412-04020-0	ブラケット	BRACKET	1	
32	2100-10025-1	ボルト	BOLT	4	
33	2170-10020-0	ワッシャ	WASHER	8	
34	3120-01073-0	ナット	NUT	4	
35	1412-04021-0	クランプ	CLAMP	2	

排氣裝置 EXHAUST SYSTEM

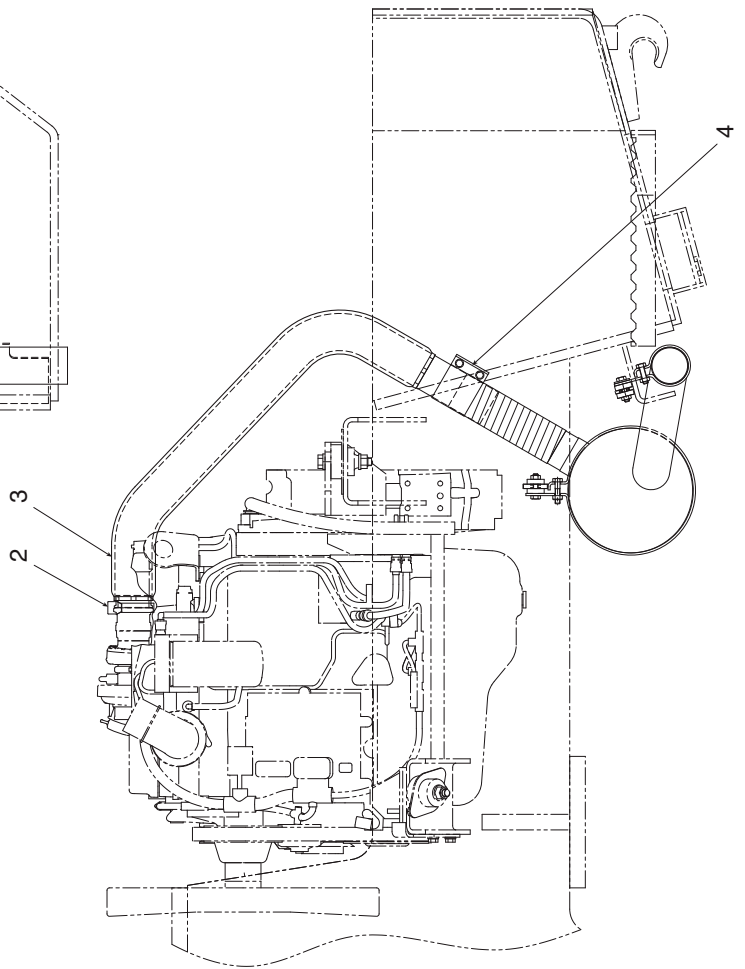
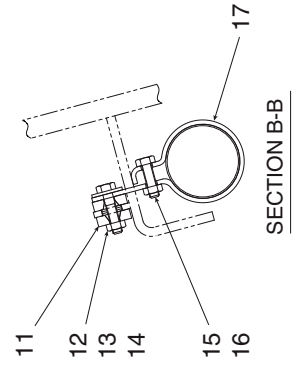
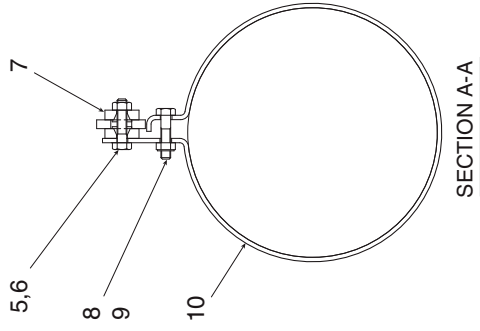
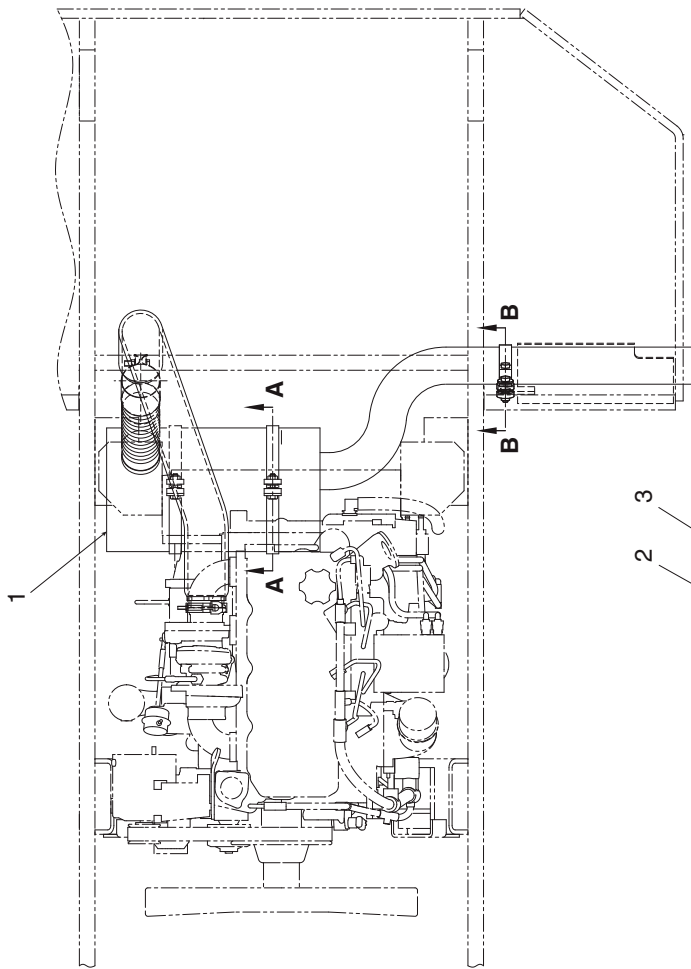

排気装置 EXHAUST SYSTEM

記号 Key No.	部品番号 Parts No.	部品名称	Parts Name	数量 Q'ty	備考 Remarks
1	4420-94000-0	マフラ	MUFFLER	1	
2	4715-30000-0	クランプ	CLAMP	1	
3	4420-95000-0	パイプ	PIPE	1	
4	4715-31000-0	クランプ	CLAMP	1	
5	2100-10045-1	ボルト	BOLT	2	
6	3120-01073-0	ナット	NUT	2	
7	3460-05002-0	ボウシゴム	RUBBER ISOLATOR	4	
8	2100-10045-1	ボルト	BOLT	2	
9	3120-01073-0	ナット	NUT	2	
10	3416-16145-0	クランプ	CLAMP	2	
11	3460-05002-0	ボウシゴム	RUBBER ISOLATOR	2	
12	2100-10045-1	ボルト	BOLT	1	
13	2170-10030-1	ワッシャ	WASHER	1	
14	3120-01073-0	ナット	NUT	1	
15	2100-10035-1	ボルト	BOLT	1	
16	3120-01073-0	ナット	NUT	1	
17	3416-02106-0	クランプ	CLAMP	1	

コントロール関係 (前後進) CONTROL SYSTEM (REVERSING)

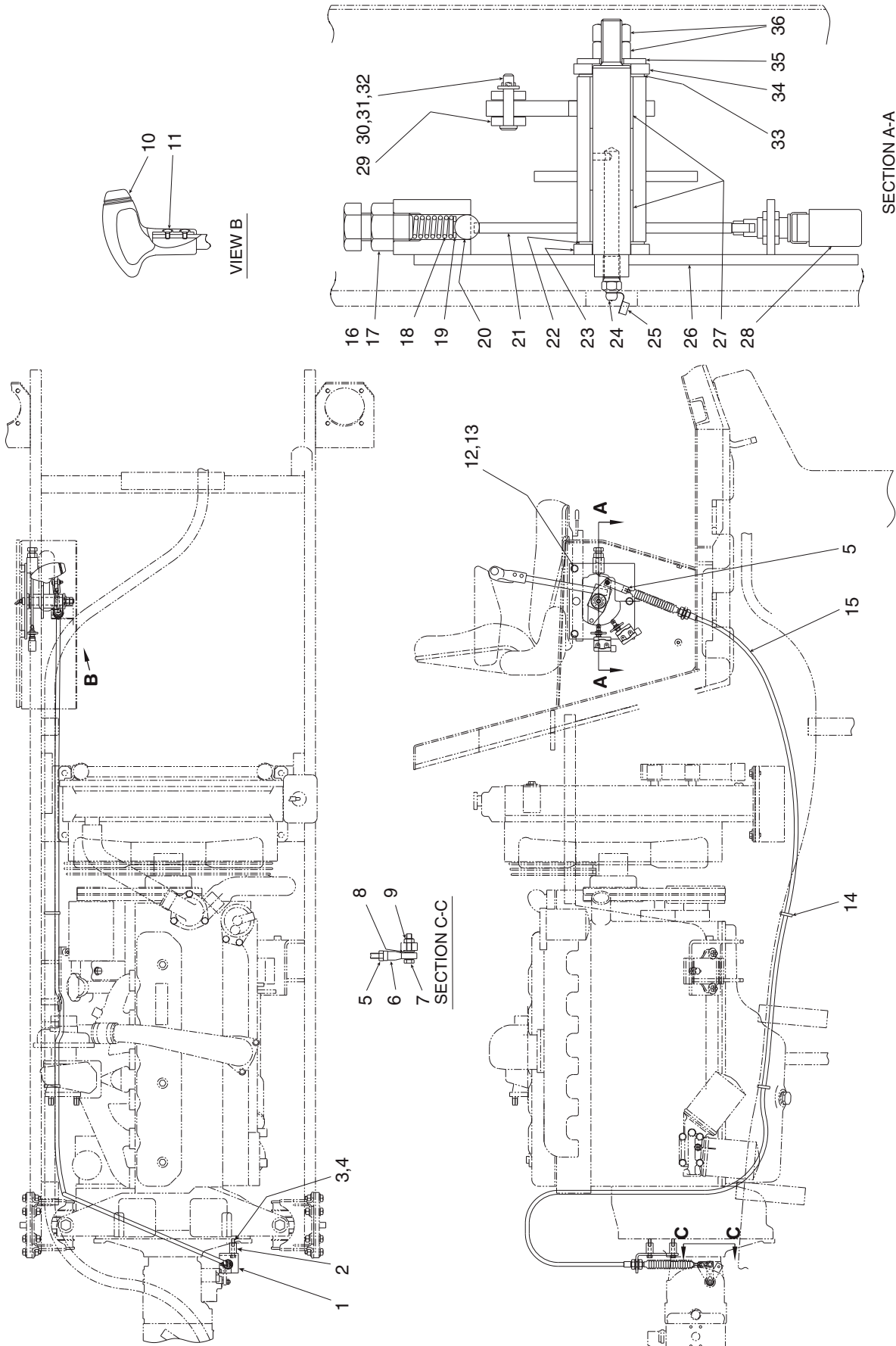

コントロール関係 (前後進) CONTROL SYSTEM (REVERSING)

記号 Key No.	部品番号 Parts No.	部品名称	Parts Name	数量 Q'ty	備考 Remarks
1	1402-12014-0	ブラケット	BRACKET	1	
2	3931-03387-0	スペーサ	SPACER	2	
3	2100-08050-1	ボルト	BOLT	2	
4	2170-08016-0	ワッシャ	WASHER	2	
5	2120-06050-0	ナット	NUT	2	
6	2405-06030-0	ロッドエンド	ROD END	1	
7	2100-06030-1	ボルト	BOLT	1	
8	2170-06016-0	ワッシャ	WASHER	1	
9	3120-00070-0	ナット	NUT	1	
10	4416-56000-0	グリップ	GRIP	1	
11	3180-20023-0	コネジ	SCREW	2	
12	2100-10020-1	ボルト	BOLT	3	
13	2170-10020-0	ワッシャ	WASHER	3	
14	2898-00104-0	バンド	BAND	2	
15	3400-33016-0	ケーブル	CABLE	1	INC.5
16	2100-16030-1	ボルト	BOLT	1	
17	2120-16130-0	ナット	NUT	1	
18	3910-21001-0	ノッチ スプリング	SPRING	1	
19	2170-06016-0	ワッシャ	WASHER	1	
20	2598-18000-0	スチールボール	STEEL BALL	1	
21	1402-12017-0	レバー	LEVER	1	
22	1400-12037-0	ワッシャ	WASHER	1	
23	2170-22060-2	ワッシャ	WASHER	1	
24	2472-01001-0	グリースニップル	GREASE NIPPLE	1	
25	4703-14000-0	キャップ	CAP	1	
26	1412-12001-0	ブラケット	BRACKET	1	
27	2580-22030-1	ブッシュ	BUSH	2	
28	3823-20004-0	マイクロスイッチ	MICRO SWITCH	2	
29	3403-01017-0	クレビス	CLEVIS	1	
30	2156-06030-0	ピン	PIN	1	
31	2170-06016-0	ワッシャ	WASHER	1	
32	2157-20015-0	ワリピン	SPLIT PIN	1	
33	1400-12037-0	ワッシャ	WASHER	1	
34	2170-22060-2	ワッシャ	WASHER	1	
35	2170-12030-1	ワッシャ	WASHER	1	
36	2120-12100-0	ナット	NUT	2	

制動裝置 BRAKE SYSTEM

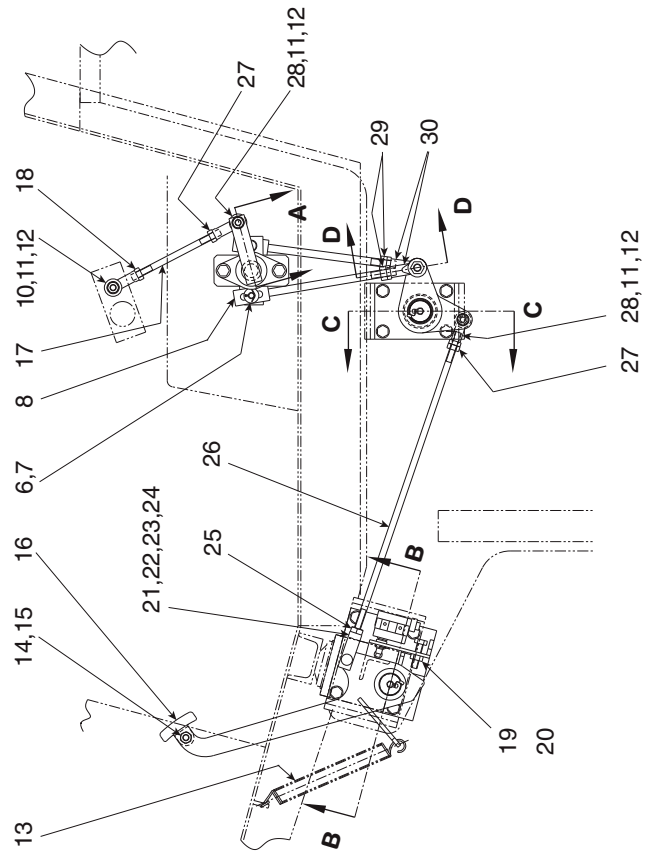
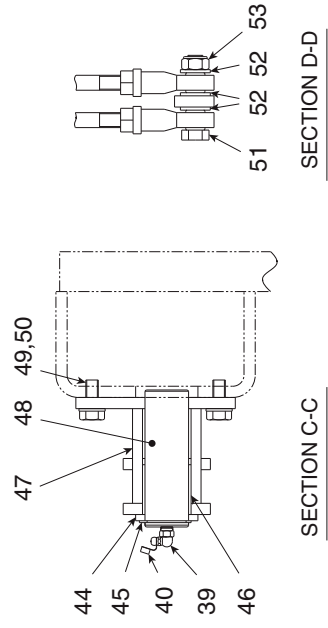
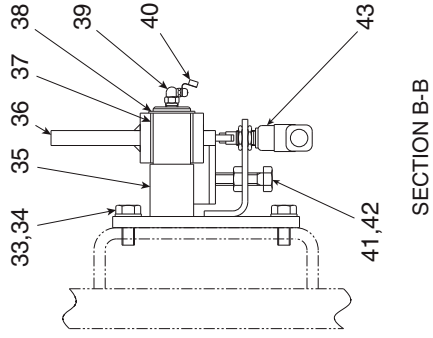
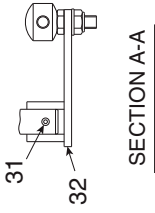
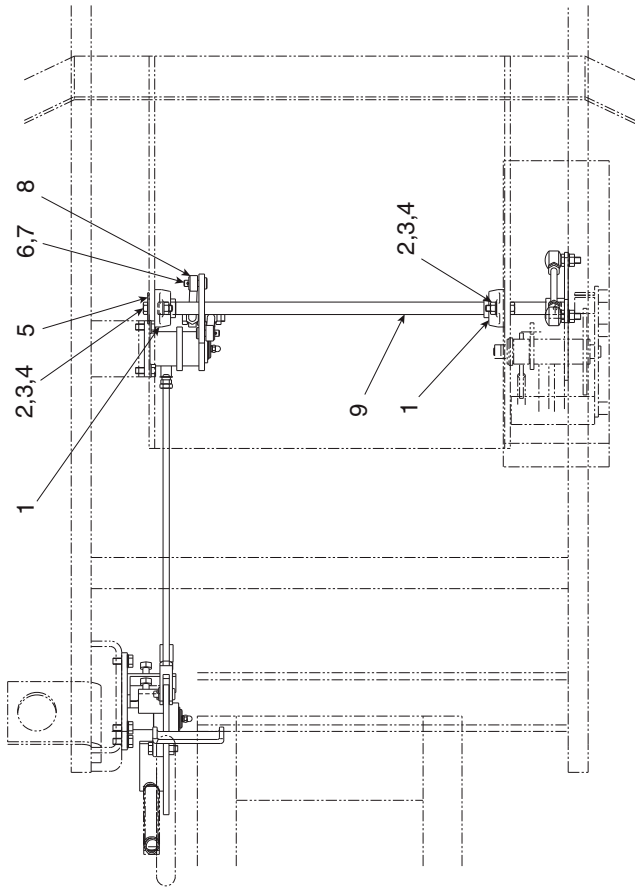

制動装置 BRAKE SYSTEM

記号 Key No.	部品番号 Parts No.	部品名称	Parts Name	数量 Q'ty	備考 Remarks
1	2552-00204-0	ベアリング ユニット	BEARING UNIT	2	
2	2100-10040-1	ボルト	BOLT	4	
3	2170-10020-0	ワッシャ	WASHER	4	
4	2120-10080-0	ナット	NUT	4	
5	1402-51023-0	カバー	COVER	1	
6	2170-10020-0	ワッシャ	WASHER	2	
7	2157-30020-0	ワリピン	SPLIT PIN	2	
8	1402-51017-1	ロッド	ROD	2	
9	1402-51016-0	シャフト	SHAFT	1	
10	2404-10043-4	ボールジョイント	BALL JOINT	1	
11	3120-01073-0	ナット	NUT	3	
12	2170-10020-0	ワッシャ	WASHER	3	
13	3910-03025-0	スプリング	SPRING	1	
14	2100-10040-3	ボルト	BOLT	1	
15	3120-01073-0	ナット	NUT	1	
16	2948-00002-0	ペダル	PEDAL	1	
17	3942-10164-1	ロッド	ROD	1	
18	2120-10080-0	ナット	NUT	1	
19	3100-02062-0	ボルト	BOLT	1	
20	2120-10080-0	ナット	NUT	1	
21	2156-10030-0	ピン	PIN	1	
22	2170-10020-0	ワッシャ	WASHER	1	
23	2157-30020-0	ワリピン	SPLIT PIN	1	
24	3403-14030-0	クレビス	CLEVIS	1	
25	2120-10080-0	ナット	NUT	1	
26	3942-11160-1	ロッド	ROD	1	
27	3120-01062-0	ナット	NUT	2	
28	2404-10043-5	ボールジョイント	BALL JOINT	2	
29	2120-12100-0	ナット	NUT	2	
30	2405-12050-0	ロッドエンド	ROD END	2	
31	2150-06032-0	スプリングピン	SPRING PIN	1	
32	1402-51018-0	アーム	ARM	1	
33	2100-10025-1	ボルト	BOLT	4	
34	2170-10020-0	ワッシャ	WASHER	4	
35	1402-51012-1	ベース	BASE	1	
36	1402-51015-1	アーム	ARM	1	
37	2580-30040-1	ブッシュ	BUSH	1	
38	2194-03015-0	C-スナップリング	RETAINING RING	1	

記号 Key No.	部品番号 Parts No.	部品名称	Parts Name	数量 Q'ty	備考 Remarks
39	2472-01003-0	グリース ニップル	GREASE NIPPLE	2	
40	4703-14000-0	キャップ	CAP	2	
41	3100-02062-0	ボルト	BOLT	1	
42	2120-10080-0	ナット	NUT	1	
43	3823-20004-0	マイクロスイッチ	MICRO SWITCH	1	
44	3931-10149-0	ワッシャ	WASHER	1	
45	2194-03515-0	C-スナップリング	C-RETAINING RING	1	
46	2580-35040-1	ブッシュ	BUSH	2	
47	1402-51014-0	アーム	ARM	1	
48	1402-51013-0	ピン	PIN	1	
49	2100-10025-1	ボルト	BOLT	4	
50	2170-10020-0	ワッシャ	WASHER	4	
51	2100-12060-1	ボルト	BOLT	1	
52	2170-12025-0	ワッシャ	WASHER	3	
53	3120-01095-0	ナット	NUT	1	

– MEMO –

操向油压装置

STEERING HYDRAULIC SYSTEM

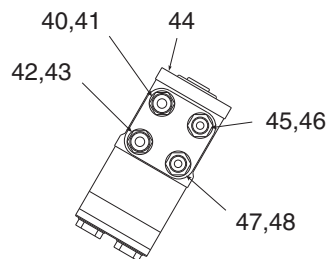
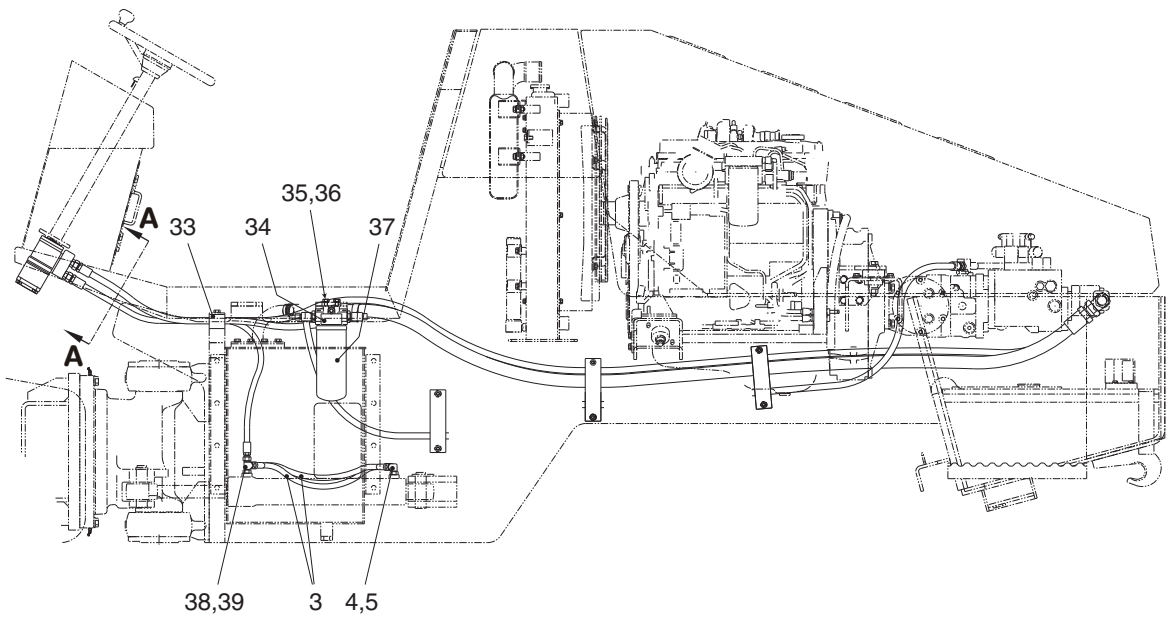
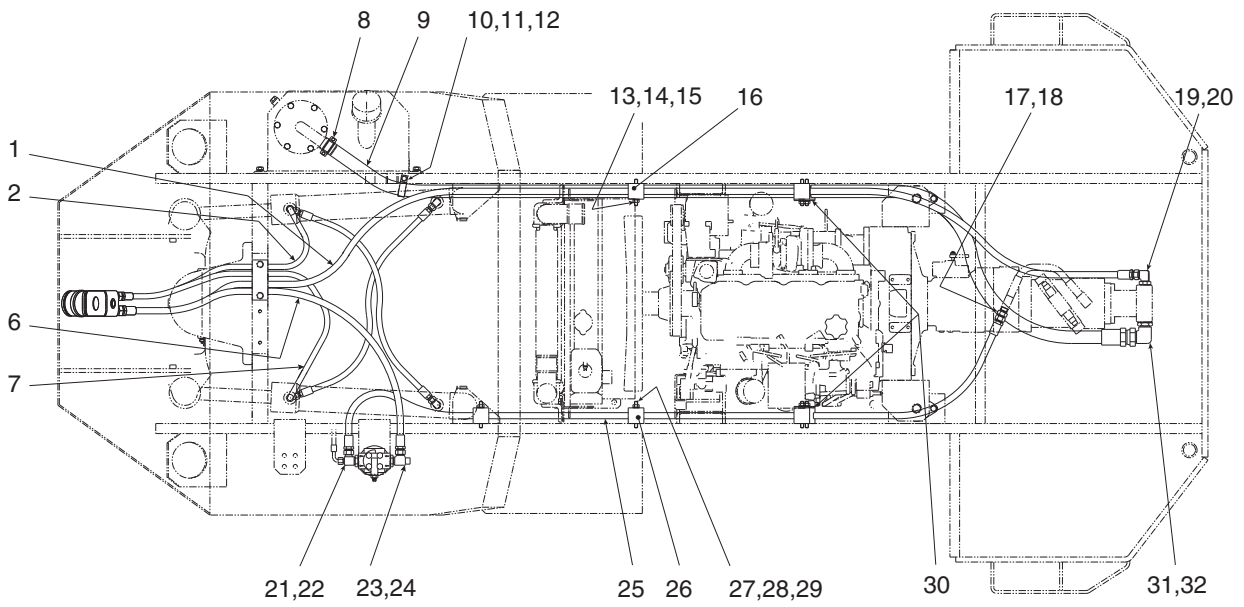

操向油圧装置

STEERING HYDRAULIC SYSTEM

記号 Key No.	部品番号 Parts No.	部品名称	Parts Name	数量 Q'ty	備考 Remarks
1	2301-12370-4	ホース	HOSE	1	1/2,L=3700,14.0MPa
2	2301-11124-4	ホース	HOSE	1	3/8,L=1240,14.0MPa
3	2301-11086-4	ホース	HOSE	2	3/8,L=860,14.0MPa
4	2265-19003-1	アダプタ	ADAPTER	2	INC.5
5	2632-00008-0	Oリング	O-RING	2	
6	2301-12150-1	ホース	HOSE	1	1/2,L=1500,3.5MPa
7	2301-11137-4	ホース	HOSE	1	3/8,L=1370,14.0MPa
8	3291-12013-0	クランプ	CLAMP	2	
9	2300-16297-1	ホース	HOSE	1	1 1/4,L=2970,3.5MPa
10	3416-02054-0	クランプ	CLAMP	1	
11	2100-08012-1	ボルト	BOLT	1	
12	2170-08016-0	ワッシャ	WASHER	1	
13	1402-36010-0	スタッドボルト	STUD BOLT	4	
14	2170-10020-0	ワッシャ	WASHER	4	
15	3120-01073-0	ナット	NUT	4	
16	1402-32011-0	クランプ	CLAMP	4	
17	2265-04004-2	アダプタ	ADAPTER	1	INC.18
18	2630-02018-0	Oリング	O-RING	1	
19	3260-32022-0	アダプタ	ADAPTER	1	INC.20
20	2630-02024-0	Oリング	O-RING	1	
21	3260-65107-0	アダプタ	ADAPTER	1	INC.22
22	2632-00012-0	Oリング	O-RING	1	
23	3260-65108-0	アダプタ	ADAPTER	1	INC.24
24	2632-00012-0	Oリング	O-RING	1	
25	2301-12298-1	ホース	HOSE	1	1/2,L=2980,3.5MPa
26	1402-32010-0	クランプ	CLAMP	6	
27	1402-36010-0	スタッドボルト	STUD BOLT	6	
28	2170-10020-0	ワッシャ	WASHER	6	
29	3120-01073-0	ナット	NUT	6	
30	1402-32012-0	プレート	PLATE	2	
31	3260-32024-0	アダプタ	ADAPTER	1	INC.32
32	2630-02029-0	Oリング	O-RING	1	
33	1402-32009-0	クランプ	CLAMP	1	
34	4218-71000-0	フィルタ	FILTER	1	INC.37
35	2100-10025-1	ボルト	BOLT	4	
36	2170-10020-0	ワッシャ	WASHER	4	
37	4211-41001-0	エレメント	ELEMENT	1	
38	3260-62106-0	アダプタ	ADAPTER	2	INC.39

記号 Key No.	部品番号 Parts No.	部品名称	Parts Name	数量 Q'ty	備考 Remarks
39	2632-00008-0	Oリング	O-RING	2	
40	2264-19004-0	アダプタ	ADAPTER	1	INC.41
41	2632-00008-0	Oリング	O-RING	1	
42	2264-19004-0	アダプタ	ADAPTER	1	INC.43
43	2632-00008-0	Oリング	O-RING	1	
44	4216-46000-0	オービットロール	ORBITROL	1	
45	2264-19003-0	アダプタ	ADAPTER	1	INC.46
46	2632-00008-0	Oリング	O-RING	1	
47	2264-19003-0	アダプタ	ADAPTER	1	INC.48
48	2632-00008-0	Oリング	O-RING	1	

– MEMO –

操向装置 (シリンダ) STEERING SYSTEM (CYLINDER)

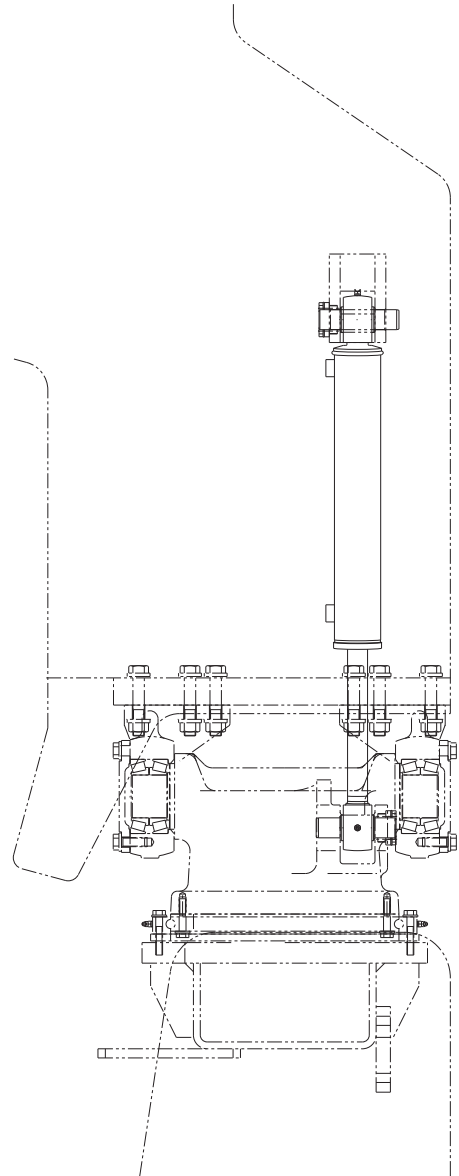
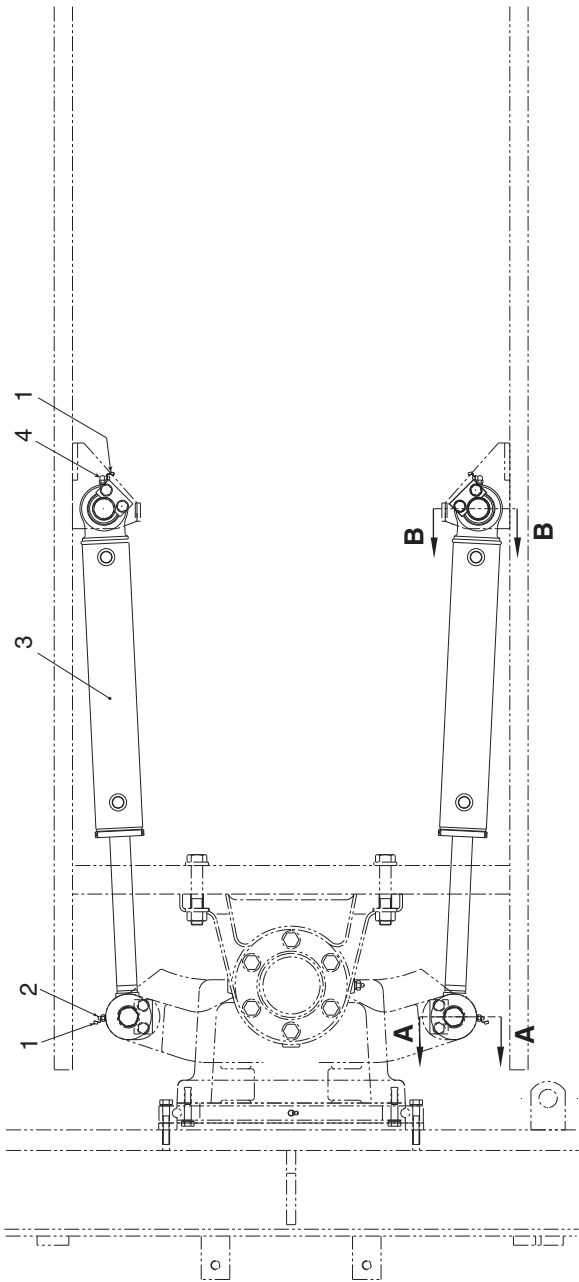
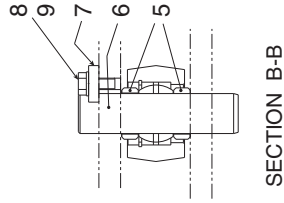
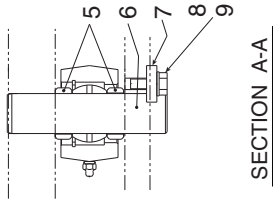

操向装置 (シリンダ) STEERING SYSTEM (CYLINDER)

記号 Key No.	部品番号 Parts No.	部品名称	Parts Name	数量 Q'ty	備考 Remarks
1	4703-14000-0	キャップ	CAP	4	
2	2472-01001-0	グリースニップル	GREASE NIPPLE	2	
3	4218-82000-0	シリンダ	CYLINDER	2	
4	2472-01003-0	グリース ニップル	GREASE NIPPLE	2	
5	3931-12086-0	カラー	COLLAR	8	
6	1402-32014-0	ピン	PIN	4	
7	3951-02023-0	プレート	PLATE	4	
8	2100-10025-1	ボルト	BOLT	8	
9	2170-10020-0	ワッシャ	WASHER	8	

操向装置 (ハンドル) STEERING SYSTEM (WHEEL)

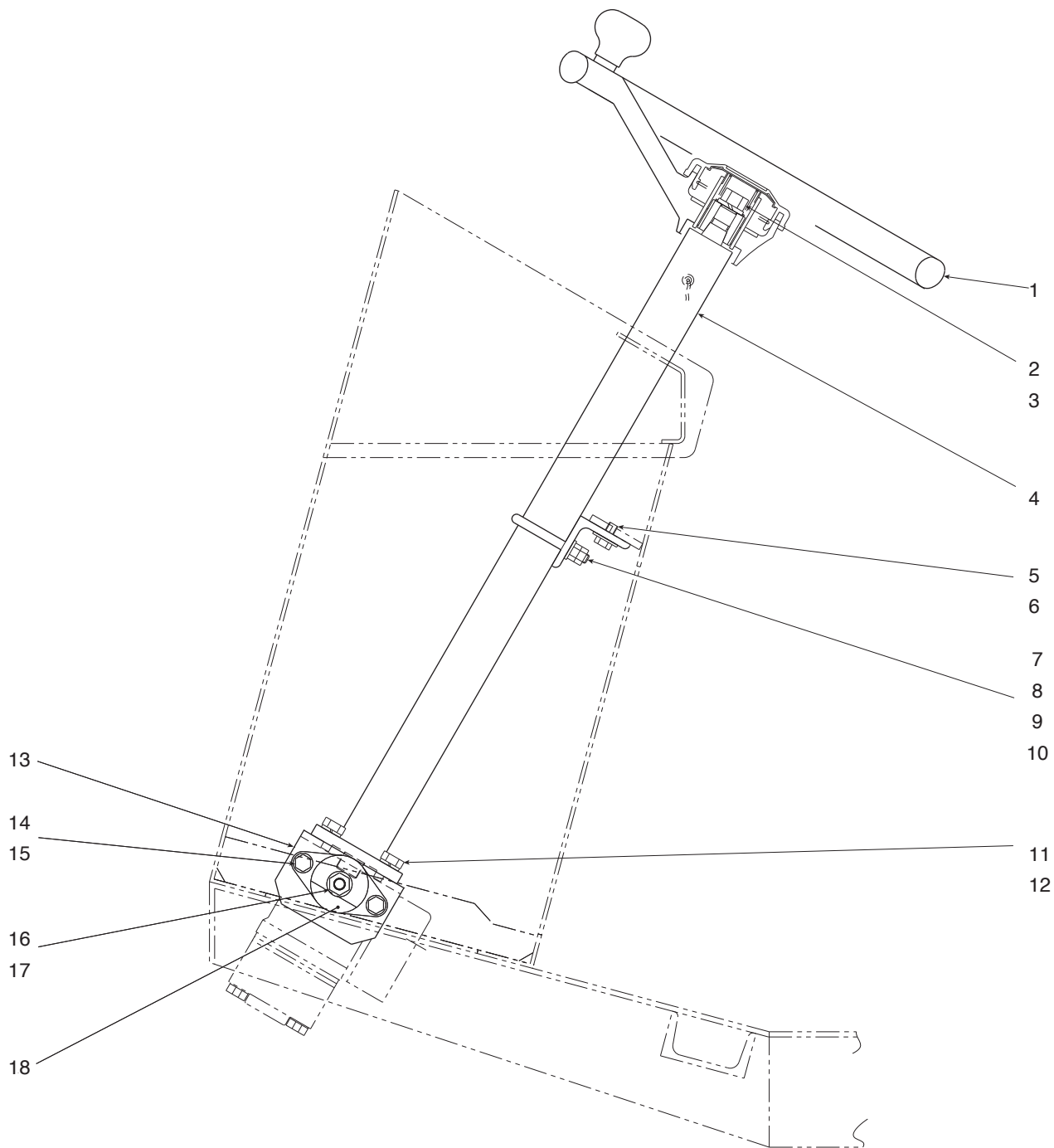

操向装置 (ハンドル) STEERING SYSTEM (WHEEL)

記号 Key No.	部品番号 Parts No.	部品名称	Parts Name	数量 Q'ty	備考 Remarks
1	4413-88000-1	ステアリングホイール	STEERING WHEEL	1	
2	2121-14110-0	ナット	NUT	1	
3	2171-14035-0	スプリングワッシャ	SPRING WASHER	1	
4	4416-31505-0	コラムシャフト	COLUMN SHAFT	1	INC.2,3
5	2100-08016-1	ボルト	BOLT	2	
6	2170-08020-1	ワッシャ	WASHER	2	
7	3417-06022-0	Uボルト	U-BOLT	1	
8	2120-08065-0	ナット	NUT	4	
9	2170-08023-2	ワッシャ	WASHER	2	
10	1402-32002-0	ブラケット	BRACKET	1	
11	2100-10030-1	ボルト	BOLT	4	
12	2171-10025-0	スプリングワッシャ	SPRING WASHER	4	
13	1402-32005-0	ブラケット	BRACKET	1	
14	2100-08012-1	ボルト	BOLT	4	
15	2170-08016-0	ワッシャ	WASHER	4	
16	2120-10080-0	ナット	NUT	2	
17	2170-10032-2	ワッシャ	WASHER	2	
18	2460-01042-0	ボウシンゴム	RUBBER ISOLATOR	2	

油圧装置 (ポンプ取付) HYDRAULIC SYSTEM (PUMP MOUNTING)

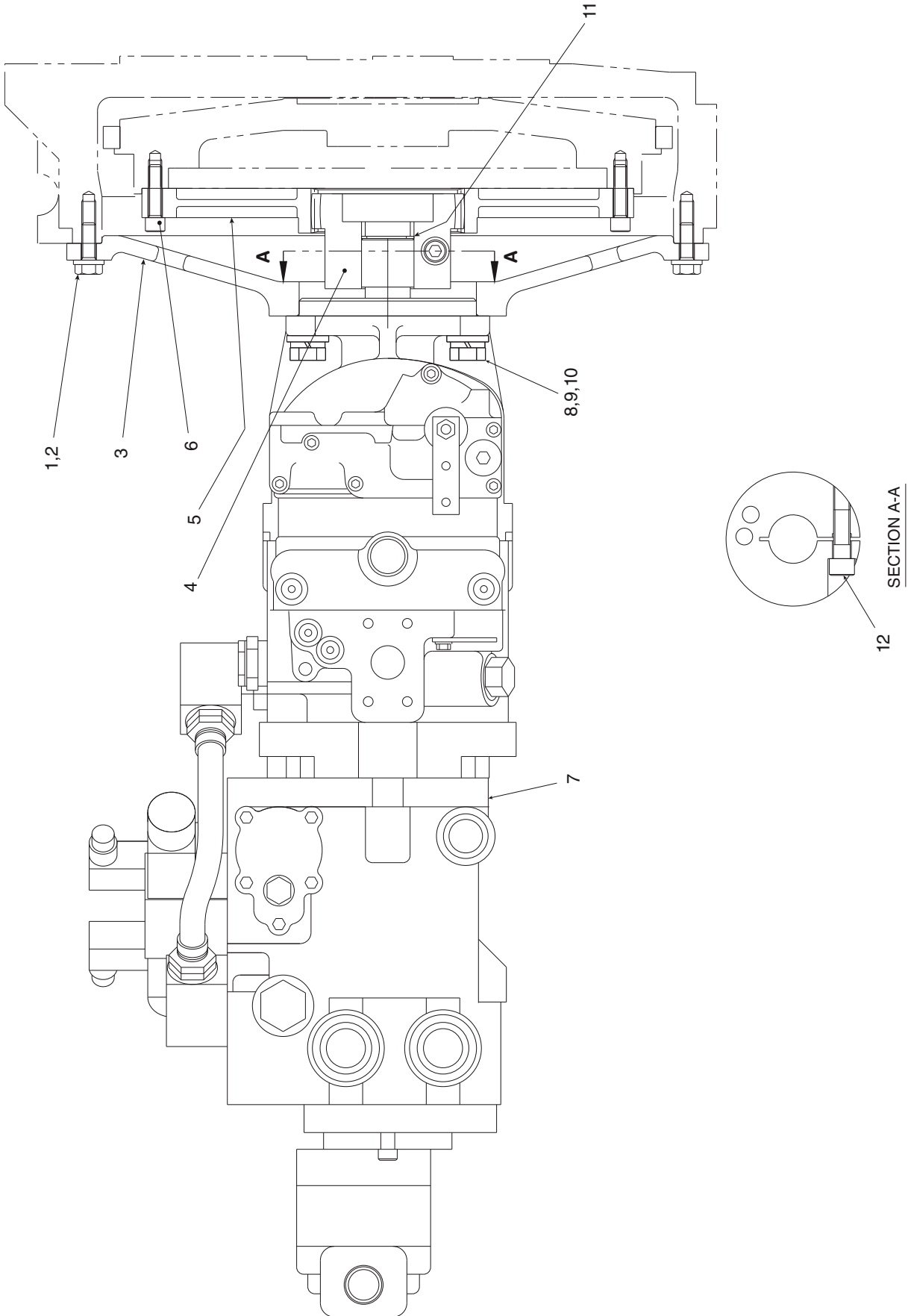

油圧装置 (ポンプ取付) HYDRAULIC SYSTEM (PUMP MOUNTING)

記号 Key No.	部品番号 Parts No.	部品名称	Parts Name	数量 Q'ty	備考 Remarks
1	2100-10030-3	ボルト	BOLT	12	
2	2170-10032-2	ワッシャ	WASHER	12	
3	1411-36001-0	ハウジング	HOUSING	1	
4	4420-31981-0	ハブ	HUB	1	INC.11,12
5	4420-03000-0	フランジ	FLANGE	1	
6	3100-82002-0	ボルト	BOLT	8	
7	4218-77000-0	ポンプ	PUMP	1	
8	2100-14045-3	ボルト	BOLT	4	
9	2171-14042-1	スプリングワッシャ	SPRING WASHER	4	
10	2170-14045-2	ワッシャ	WASHER	4	
11	2194-03515-1	C-スナップリング	RETAINING RING	1	
12	2107-12035-3	ロック アナツキ ボルト	BOLT	1	

油圧装置 (フロントドライブ) HYDRAULIC SYSTEM (FRONT DRIVE)

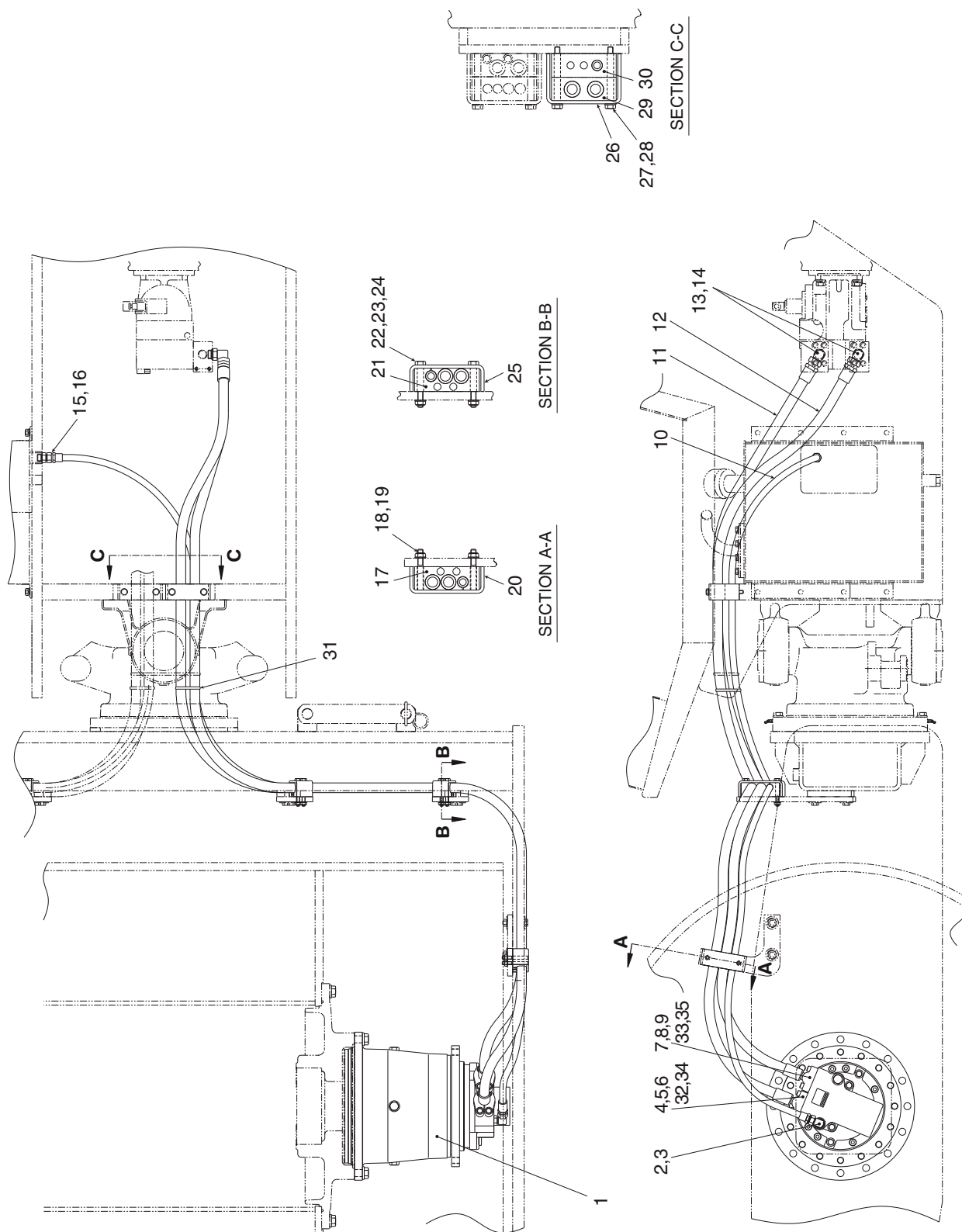

油圧装置 (フロントドライブ) HYDRAULIC SYSTEM (FRONT DRIVE)

記号 Key No.	部品番号 Parts No.	部品名称	Parts Name	数量 Q'ty	備考 Remarks
1	4216-45000-0	モータ	MOTOR	1	
2	2265-22004-1	アダプタ	ADAPTER	1	INC.3
3	2632-00010-0	Oリング	O-RING	1	
4	4714-70002-0	スプリットフランジ	SPLIT FLANGE	1	
5	2631-02024-0	Oリング	O-RING	1	
6	4714-70001-0	ボルト	BOLT	4	
7	4714-70002-0	スプリットフランジ	SPLIT FLANGE	1	
8	2631-02024-0	Oリング	O-RING	1	
9	4714-70001-0	ボルト	BOLT	4	
10	2301-12370-2	ホース	HOSE	1	1/2,L=3700,7.0MPa
11	1411-36008-0	ホース	HOSE	1	
12	1411-36009-0	ホース	HOSE	1	
13	2265-06006-3	アダプタ	ADAPTER	2	INC.14
14	2630-02024-0	Oリング	O-RING	2	
15	2265-04004-2	アダプタ	ADAPTER	1	INC.16
16	2630-02018-0	Oリング	O-RING	1	
17	1400-36001-0	クランプ	CLAMP	1	
18	2170-10020-0	ワッシャ	WASHER	2	
19	3120-01073-0	ナット	NUT	2	
20	1411-36016-0	クランプ	CLAMP	1	
21	1400-36001-0	クランプ	CLAMP	2	
22	2100-10080-1	ボルト	BOLT	4	
23	2170-10020-0	ワッシャ	WASHER	4	
24	3120-01073-0	ナット	NUT	4	
25	3934-12078-0	クランプ	CLAMP	2	
26	1402-36303-0	クランプ	CLAMP	1	
27	3100-07107-0	ボルト	BOLT	2	
28	2170-10020-0	ワッシャ	WASHER	2	
29	3416-32048-0	クランプ	CLAMP	1	
30	1402-36302-0	クランプ	CLAMP	1	
31	2898-00107-0	バンド	BAND	1	
32	4714-70000-0	フランジキット	FLANGE KIT	1	INC.4,5,6,34
33	4714-70000-0	フランジキット	FLANGE KIT	1	INC.7,8,9,35
34	4714-70003-0	ワッシャ	WASHER	4	
35	4714-70003-0	ワッシャ	WASHER	4	

油圧装置 (リヤドライブ1) HYDRAULIC SYSTEM (REAR DRIVE 1)

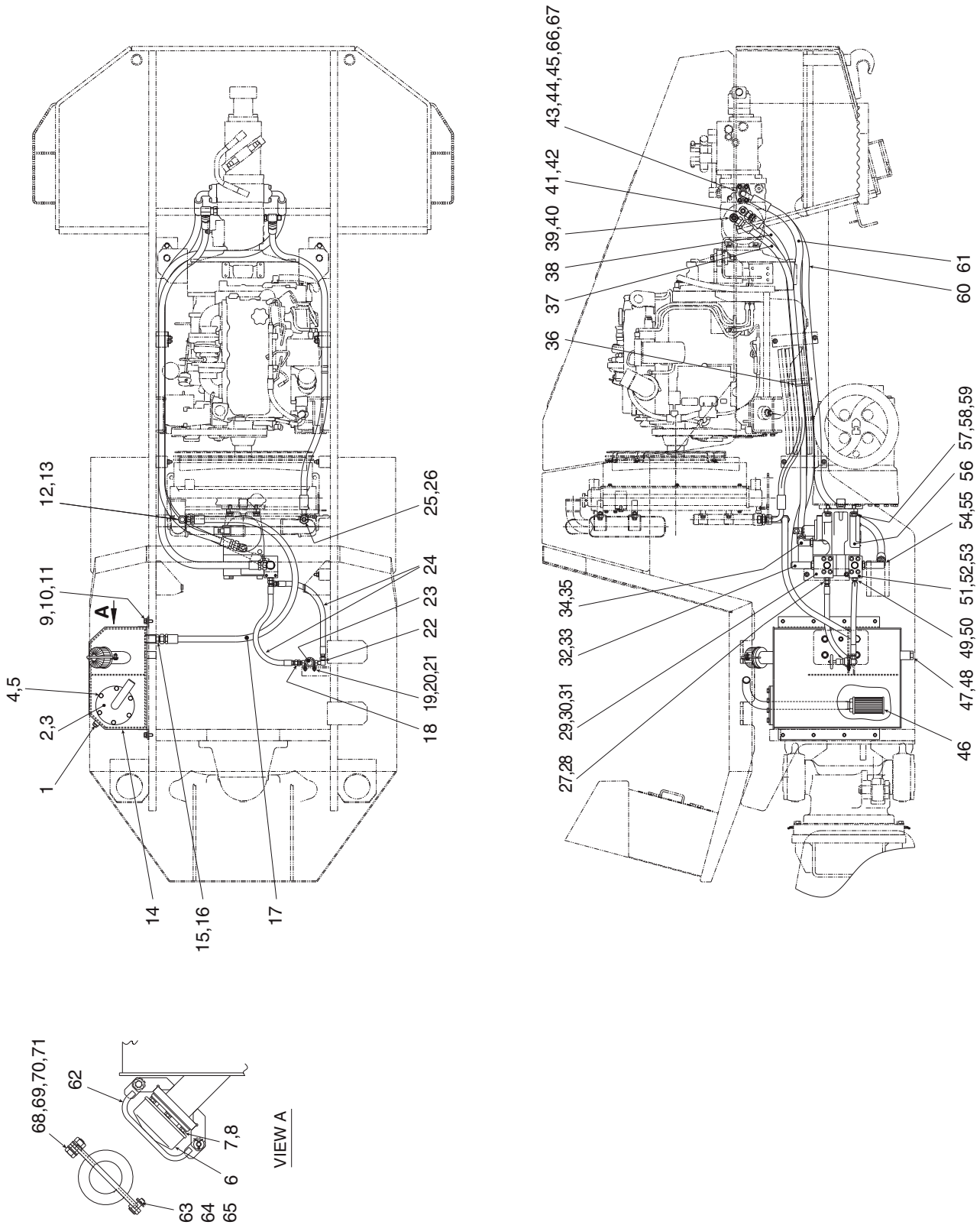

油圧装置 (リヤドライブ 1)

HYDRAULIC SYSTEM (REAR DRIVE 1)

記号 Key No.	部品番号 Parts No.	部品名称	Parts Name	数量 Q'ty	備考 Remarks
1	0788-36003-0	レベルゲージ ASS'Y	LEVEL GAUGE ASS'Y	1	
2	1400-36013-0	カバー	COVER	1	
3	3681-12050-0	パッキン	PACKING	1	
4	2100-10020-1	ボルト	BOLT	6	
5	2170-10020-0	ワッシャ	WASHER	6	
6	4204-54000-0	フィラー	FILLER	1	
7	2100-06016-1	ボルト	BOLT	4	
8	2171-06015-0	スプリングワッシャ	SPRING WASHER	4	
9	2100-12030-1	ボルト	BOLT	8	
10	2170-12032-2	ワッシャ	WASHER	8	
11	2171-12030-0	スプリングワッシャ	SPRING WASHER	8	
12	3260-32065-0	アダプタ	ADAPTER	1	INC.13
13	2630-02029-0	Oリング	O-RING	1	
14	1412-36003-0	タンク	TANK	1	
15	2265-06006-2	アダプタ	ADAPTER	1	INC.16
16	2630-02024-0	Oリング	O-RING	1	
17	2301-14132-1	ホース	HOSE	1	3/4,L=1320,3.5MPa
18	2260-03003-0	アダプタ	ADAPTER	1	
19	3417-04006-1	Uボルト	U-BOLT	1	
20	2170-08016-0	ワッシャ	WASHER	2	
21	2120-08065-0	ナット	NUT	2	
22	2260-03003-2	アダプタ	ADAPTER	1	
23	3380-01019-0	バルブ	VALVE	1	
24	1411-36010-0	ホース	HOSE	2	
25	3260-22119-0	アダプタ	ADAPTER	1	INC.26
26	2630-02029-0	Oリング	O-RING	1	
27	2265-03003-2	アダプタ	ADAPTER	1	INC.28
28	2630-02014-0	Oリング	O-RING	1	
29	1402-36006-0	ブロック	BLOCK	1	
30	2631-02024-0	Oリング	O-RING	1	
31	2109-11063-4	ボルト	BOLT	4	
32	3260-32054-0	アダプタ	ADAPTER	1	INC.33
33	2630-02024-0	Oリング	O-RING	1	
34	3260-65028-0	エルボ	ELBOW	1	INC.35
35	2632-00012-0	Oリング	O-RING	1	
36	2898-00107-0	バンド	BAND	1	
37	2301-34164-1	ホース	HOSE	1	3/4,L=1640,3.5MPa
38	2301-14196-1	ホース	HOSE	1	3/4,L=1960,3.5MPa

記号 Key No.	部品番号 Parts No.	部品名称	Parts Name	数量 Q'ty	備考 Remarks
39	3260-63074-0	アダプタ	ADAPTER	1	INC.40
40	2632-00012-0	Oリング	O-RING	1	
41	3260-65028-0	エルボ	ELBOW	1	INC.42
42	2632-00012-0	Oリング	O-RING	1	
43	4714-70002-0	スプリットフランジ	SPLIT FLANGE	2	
44	2631-02024-0	Oリング	O-RING	2	
45	4714-70001-0	ボルト	BOLT	8	
46	4207-79000-0	フィルタ	FILTER	1	
47	2215-06001-2	プラグ	PLUG	1	INC.48
48	2630-02024-0	Oリング	O-RING	1	
49	2265-03003-3	アダプタ	ADAPTER	1	INC.50
50	2630-02014-0	Oリング	O-RING	1	
51	1402-36007-0	ブロック	BLOCK	1	
52	2631-02024-0	Oリング	O-RING	1	
53	2109-11063-4	ボルト	BOLT	4	
54	3260-32054-0	アダプタ	ADAPTER	1	INC.55
55	2630-02024-0	Oリング	O-RING	1	
56	4218-78000-0	モータ	MOTOR	1	
57	2100-14040-3	ボルト	BOLT	4	
58	2171-14042-1	スプリングワッシャ	SPRING WASHER	4	
59	2170-14045-2	ワッシャ	WASHER	4	
60	1412-36011-0	ホース	HOSE	1	
61	1412-36010-0	ホース	HOSE	1	
62	1402-61176-0	アーム	ARM	1	
63	2156-08025-0	ピン	PIN	1	
64	2170-08016-0	ワッシャ	WASHER	1	
65	2157-20015-0	ワリピン	SPLIT PIN	1	
66	4714-70000-0	フランジキット	FLANGE KIT	2	INC.43,44,45,67
67	4714-70003-0	ワッシャ	WASHER	8	
68	2100-10025-1	ボルト	BOLT	1	
69	2170-10020-0	ワッシャ	WASHER	2	
70	2171-10025-0	スプリングワッシャ	SPRING WASHER	1	
71	2120-10080-0	ナット	NUT	1	

– MEMO –

油圧装置 (リヤドライブ2) HYDRAULIC SYSTEM (REAR DRIVE 2)

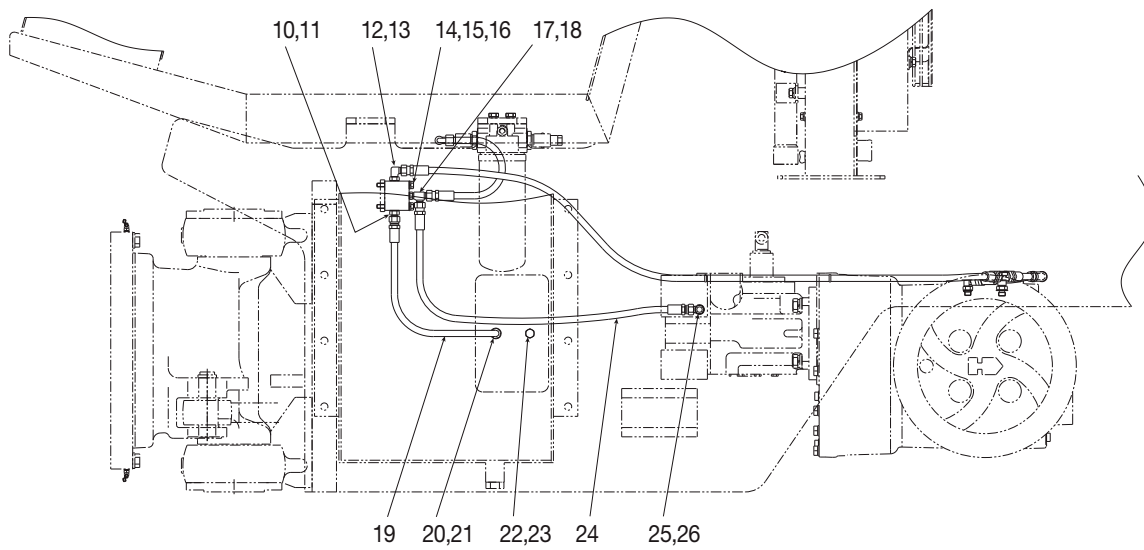
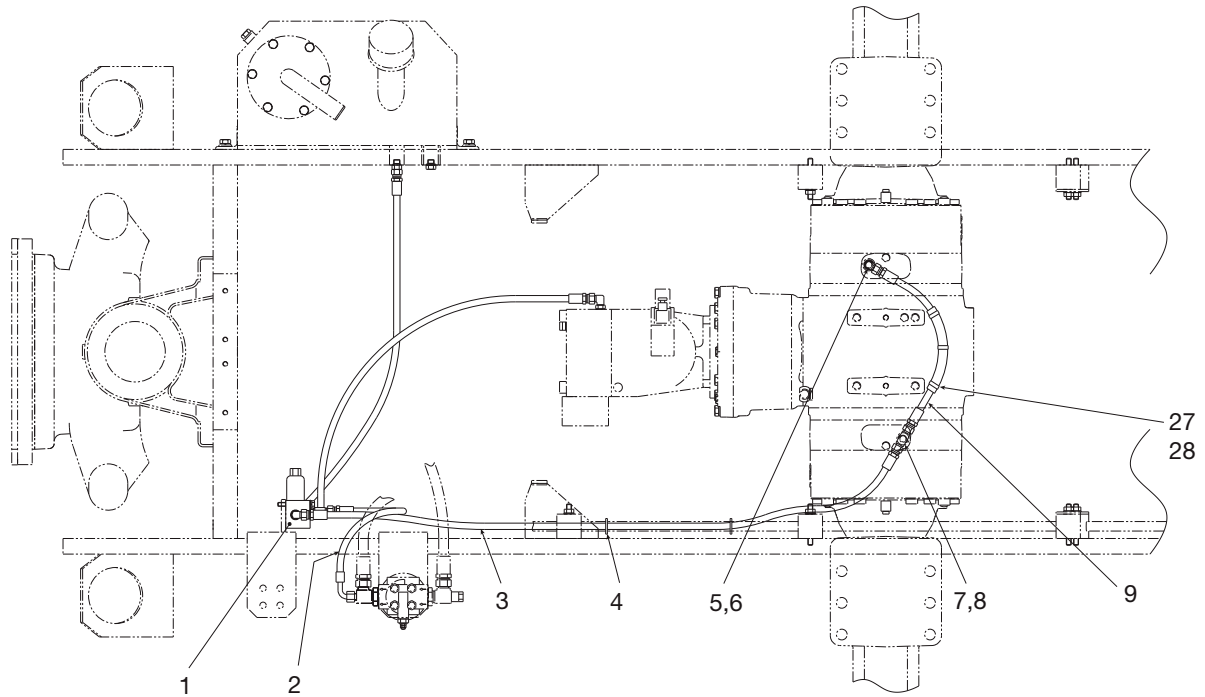

油圧装置 (リヤドライブ2)

HYDRAULIC SYSTEM (REAR DRIVE 2)

記号 Key No.	部品番号 Parts No.	部品名称	Parts Name	数量 Q'ty	備考 Remarks
1	4217-36000-0	バルブ	VALVE	1	
2	2301-30060-2	ホース	HOSE	1	1/4,L=600,7.0MPa
3	2301-10140-2	ホース	HOSE	1	1/4,L=1400,7.0MPa
4	2898-00103-0	バンド	BAND	2	
5	3260-35133-0	アダプタ	ADAPTER	1	INC.6
6	2630-02011-0	Oリング	O-RING	1	
7	3260-31151-0	ティ	TEE	1	INC.8
8	2630-02011-0	Oリング	O-RING	1	
9	2301-10044-2	ホース	HOSE	1	1/4,L=440,7.0MPa
10	2265-02002-2	アダプタ	ADAPTER	1	INC.11
11	2630-02011-0	Oリング	O-RING	1	
12	2265-02002-3	アダプタ	ADAPTER	1	INC.13
13	2630-02011-0	Oリング	O-RING	1	
14	2100-08070-1	ボルト	BOLT	2	
15	2171-08020-0	スプリングワッシャ	SPRING WASHER	2	
16	2170-08016-0	ワッシャ	WASHER	2	
17	3260-30035-0	ティ	TEE	1	INC.18
18	2630-02011-0	Oリング	O-RING	1	
19	2301-10090-2	ホース	HOSE	1	1/4,L=900,7.0MPa
20	2265-02002-2	アダプタ	ADAPTER	1	INC.21
21	2630-02011-0	Oリング	O-RING	1	
22	2215-02001-2	プラグ	PLUG	1	INC.23
23	2630-02011-0	Oリング	O-RING	1	
24	2301-10096-2	ホース	HOSE	1	1/4,L=960,7.0MPa
25	2265-14002-1	アダプタ	ADAPTER	1	INC.26
26	2632-00006-0	Oリング	O-RING	1	
27	2469-08018-0	フェルト	FELT	1	
28	2898-00107-0	バンド	BAND	3	

油圧装置 (振動) HYDRAULIC SYSTEM (VIBRATING)

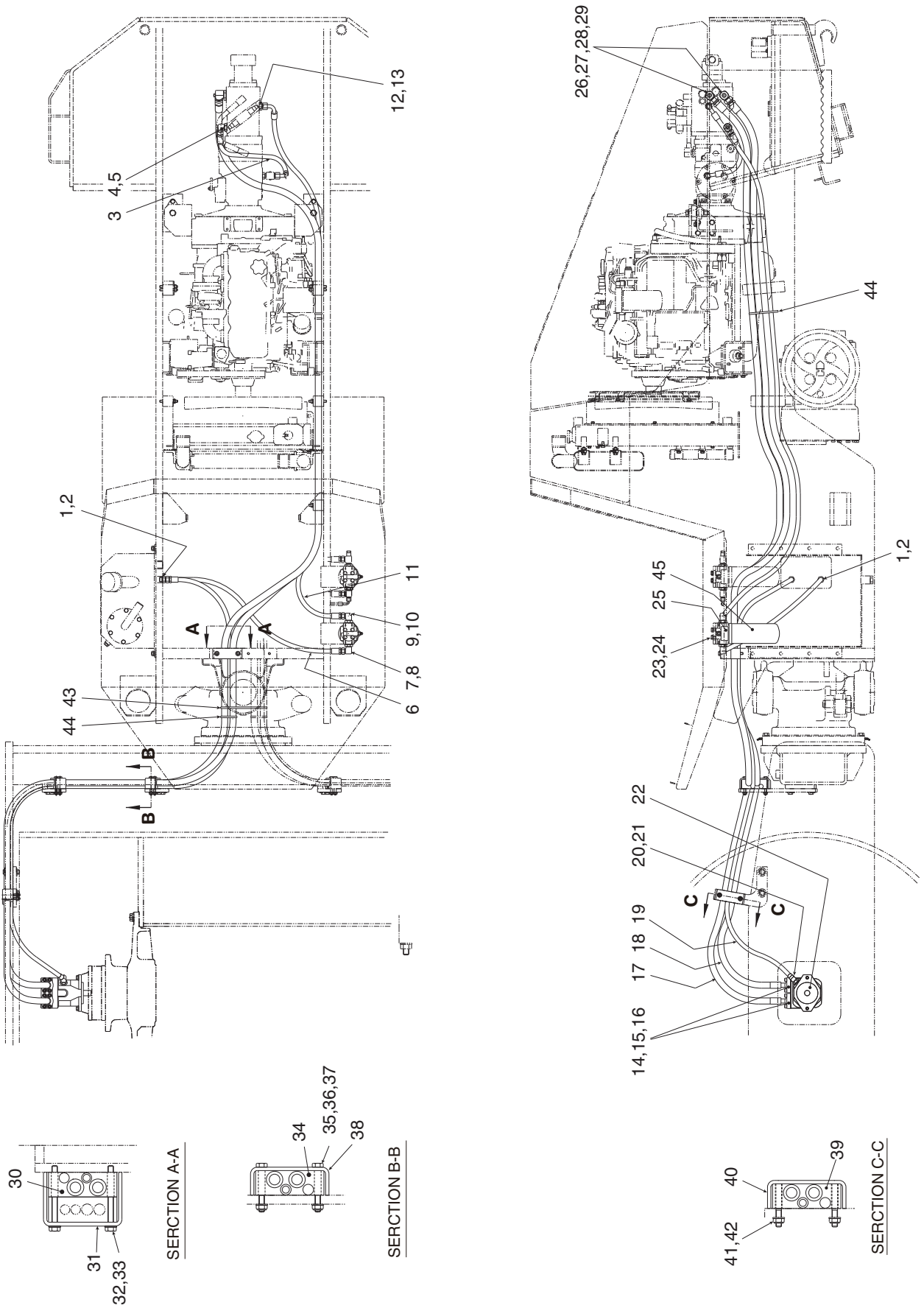

油圧装置 (振動) HYDRAULIC SYSTEM (VIBRATING)

記号 Key No.	部品番号 Parts No.	部品名称	Parts Name	数量 Q'ty	備考 Remarks
1	2265-04004-2	アダプタ	ADAPTER	2	INC.2
2	2630-02018-0	Oリング	O-RING	2	
3	2301-32069-1	ホース	HOSE	1	1/2,L=690,3.5MPa
4	3260-65066-0	エルボ	ELBOW	1	INC.5
5	2632-00012-0	Oリング	O-RING	1	
6	2301-12115-1	ホース	HOSE	1	1/2,L=1150,3.5MPa
7	3260-65066-0	エルボ	ELBOW	1	INC.8
8	2632-00012-0	Oリング	O-RING	1	
9	3260-65066-0	エルボ	ELBOW	1	INC.10
10	2632-00012-0	Oリング	O-RING	1	
11	2301-32310-1	ホース	HOSE	1	1/2,L=3100,3.5MPa
12	3260-55037-0	アダプタ	ADAPTER	1	INC.13
13	2632-00012-0	Oリング	O-RING	1	
14	2269-06600-0	スプリットフランジ	SPRIT FLANGE	2	
15	2631-02019-0	Oリング	O-RING	2	
16	2109-10038-4	ロツカク アナツキ ボルト	BOLT	8	
17	2301-74608-6	ホース	HOSE	1	3/4,L=6080,20.5MPa
18	2301-74608-6	ホース	HOSE	1	3/4,L=6080,20.5MPa
19	2301-12352-2	ホース	HOSE	1	1/2,L=3520,7.0MPa
20	2265-22004-5	アダプタ	ADAPTER	1	INC.21
21	2632-00010-0	Oリング	O-RING	1	
22	4216-48000-0	モータ	MOTOR	1	
23	2100-10025-1	ボルト	BOLT	4	
24	2170-10020-0	ワッシャ	WASHER	4	
25	4218-71000-0	フィルタ	FILTER	1	INC.45
26	3260-65067-0	アダプタ	ADAPTER	2	INC.27
27	2632-00016-0	Oリング	O-RING	2	
28	3215-20007-0	プラグ	PLUG	2	INC.29
29	2632-00004-0	Oリング	O-RING	2	
30	1529-49002-0	クランプ	CLAMP	1	
31	1402-36303-0	クランプ	CLAMP	1	
32	3100-07107-0	ボルト	BOLT	2	
33	2170-10020-0	ワッシャ	WASHER	2	
34	1529-49002-0	クランプ	CLAMP	2	
35	2100-10080-1	ボルト	BOLT	4	
36	2170-10020-0	ワッシャ	WASHER	4	
37	3120-01073-0	ナット	NUT	4	
38	3934-12078-0	クランプ	CLAMP	2	

記号 Key No.	部品番号 Parts No.	部品名称	Parts Name	数量 Q'ty	備考 Remarks
39	1529-49002-0	クランプ	CLAMP	1	
40	1411-36016-0	クランプ	CLAMP	1	
41	2170-10020-0	ワッシャ	WASHER	2	
42	3120-01073-0	ナット	NUT	2	
43	2898-00107-0	バンド	BAND	2	
44	2898-00107-0	バンド	BAND	2	
45	4211-41001-0	エレメント	ELEMENT	1	

– MEMO –

振動ロール VIBRATING ROLL

APPLIED MODEL
SV505D-1

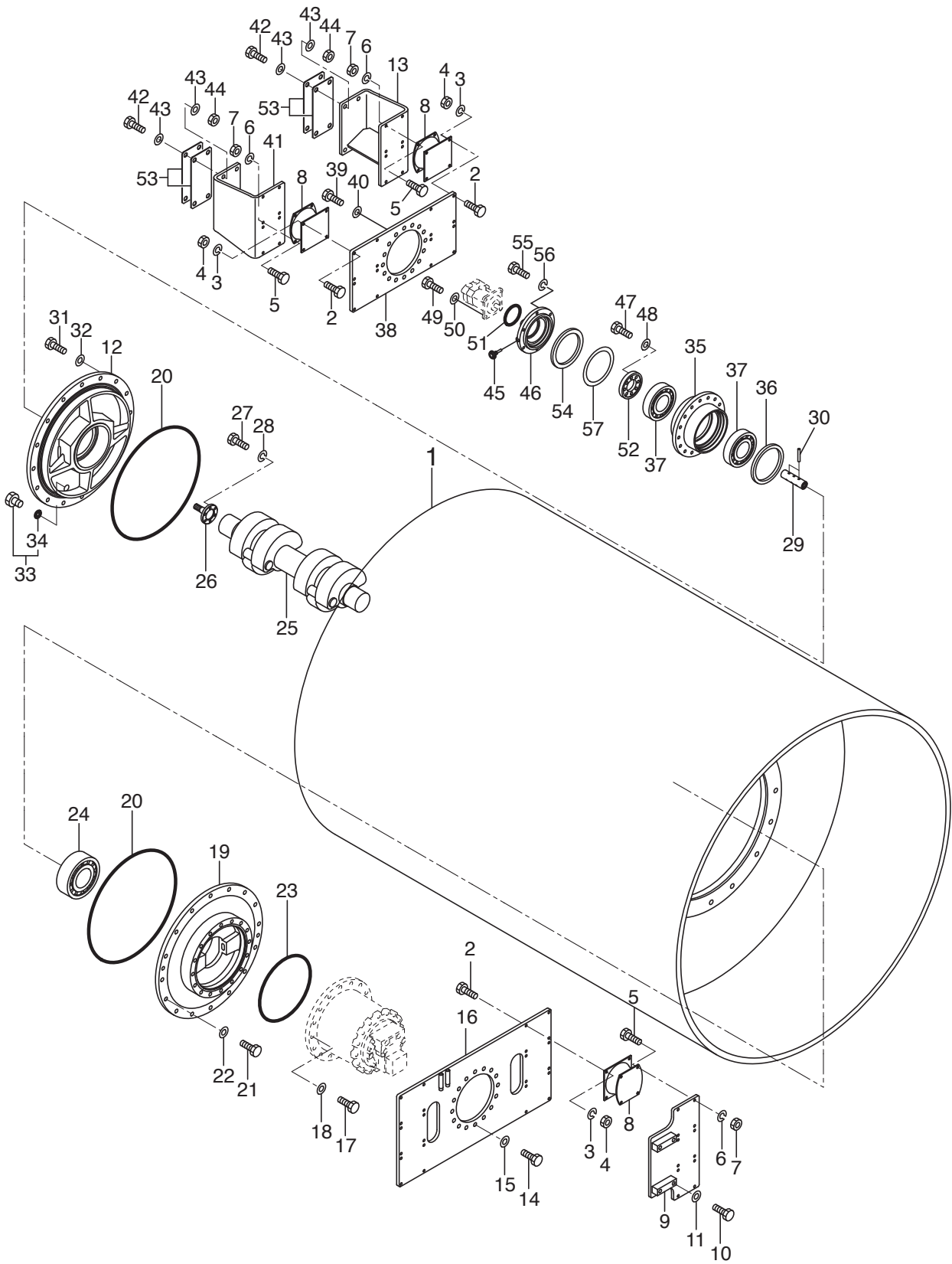

振動ロール VIBRATING ROLL

APPLIED MODEL
SV505D.1

記号 Key No.	部品番号 Parts No.	部品名称	Parts Name	数量 Q'ty	備考 Remarks
1	1411-43014-2	ロール	ROLL	1	
2	2100-12040-3	ボルト	BOLT	40	
3	2171-12036-1	スプリングワッシャ	SPRING WASHER	40	
4	2120-12100-2	ナット	NUT	40	
5	2100-12040-3	ボルト	BOLT	40	
6	2171-12036-1	スプリングワッシャ	SPRING WASHER	40	
7	2120-12100-2	ナット	NUT	40	
8	1533-43018-0	ダンパ	DAMPER	10	
9	1402-43304-0	ホルダ	HOLDER	2	
10	2100-20080-3	ボルト	BOLT	8	
11	2170-20060-2	ワッシャ	WASHER	8	
12	1402-43024-0	アクスルシャフト	AXLE SHAFT	1	
13	1402-43028-0	ホルダ	HOLDER	1	
14	2100-20060-3	ボルト	BOLT	16	
15	2170-20060-2	ワッシャ	WASHER	16	
16	1411-43013-0	ディスク	DISC	1	
17	2100-20060-3	ボルト	BOLT	16	
18	2170-20060-2	ワッシャ	WASHER	16	
19	1402-43303-0	アクスルシャフト	AXLE SHAFT	1	
20	3630-18038-0	Oリング	O-RING	2	
21	2100-20060-3	ボルト	BOLT	16	
22	2170-20060-2	ワッシャ	WASHER	16	
23	3630-18018-0	Oリング	O-RING	1	
24	3511-43003-3	ローラベアリング	ROLLER BEARING	2	
25	1411-43002-1	ヘンシンジク	ECCENTRIC SHAFT	1	
26	1411-43009-1	シャフト	SHAFT	1	
27	2100-12040-3	ボルト	BOLT	6	
28	2171-12036-1	スプリングワッシャ	SPRING WASHER	6	
29	1411-43010-0	スリーブ	SLEEVE	1	
30	2150-06045-0	スプリングピン	SPRING PIN	2	
31	2100-20060-3	ボルト	BOLT	16	
32	2170-20060-2	ワッシャ	WASHER	16	
33	2215-10001-2	プラグ	PLUG	3	INC.34
34	2630-02029-0	Oリング	O-RING	3	
35	1533-43011-0	ハウジング	HOUSING	1	
36	2603-04983-0	オイルシール	OIL SEAL	1	
37	2513-32026-2	ローラベアリング	ROLLER BEARING	2	
38	1533-43012-0	ディスク	DISC	1	

記号 Key No.	部品番号 Parts No.	部品名称	Parts Name	数量 Q'ty	備考 Remarks
39	2100-20060-3	ボルト	BOLT	16	
40	2170-20060-2	ワッシャ	WASHER	16	
41	1402-43027-0	ホルダ	HOLDER	1	
42	2100-20090-3	ボルト	BOLT	8	
43	2170-20060-2	ワッシャ	WASHER	16	
44	2120-20160-2	ナット	NUT	8	
45	3479-02007-0	ブリーザ	BREATHER	1	
46	1411-43011-1	カバー	COVER	1	
47	2100-14040-3	ボルト	BOLT	8	
48	2170-14045-2	ワッシャ	WASHER	8	
49	3100-12217-0	ボルト	BOLT	2	
50	2170-14045-2	ワッシャ	WASHER	2	
51	2630-01100-1	Oリング	O-RING	1	
52	1533-43004-0	カバー	COVER	1	
53	1533-43001-1	プレート	PLATE	2	
54	2603-04624-0	オイルシール	OIL SEAL	1	
55	2100-12040-3	ボルト	BOLT	6	
56	2171-12036-1	スプリングワッシャ	SPRING WASHER	6	
57	2932-00150-0	シム	SHIM	1	

– MEMO –

振動ロール VIBRATING ROLL

APPLIED MODEL
SV505T.1

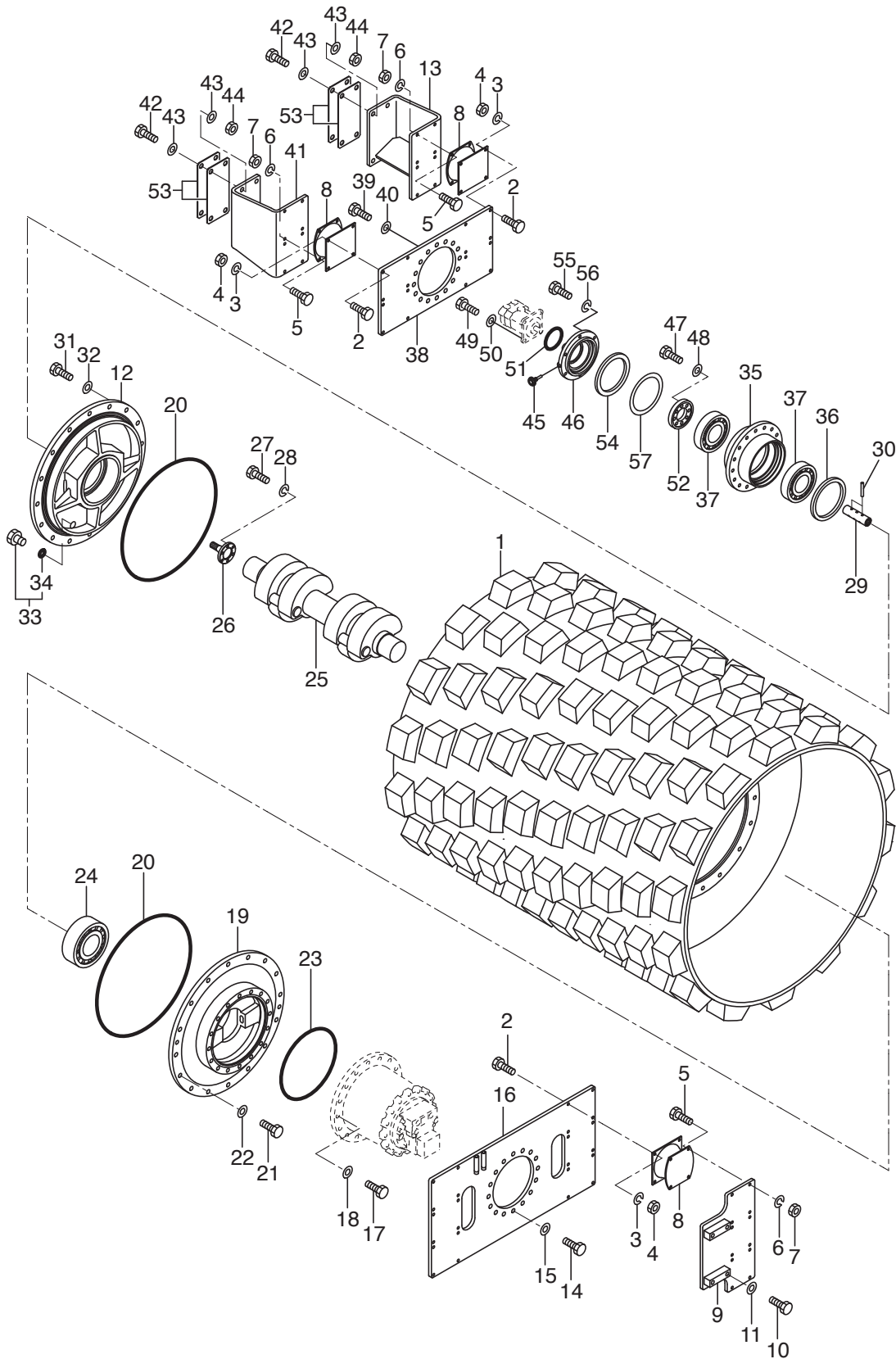

振動ロール VIBRATING ROLL

APPLIED MODEL

SV505T-1

記号 Key No.	部品番号 Parts No.	部品名称	Parts Name	数量 Q'ty	備考 Remarks
1	1411-43017-2	ロール	ROLL	1	
2	2100-12040-3	ボルト	BOLT	40	
3	2171-12036-1	スプリングワッシャ	SPRING WASHER	40	
4	2120-12100-2	ナット	NUT	40	
5	2100-12040-3	ボルト	BOLT	40	
6	2171-12036-1	スプリングワッシャ	SPRING WASHER	40	
7	2120-12100-2	ナット	NUT	40	
8	1533-43018-0	ダンパ	DAMPER	10	
9	1402-43304-0	ホルダ	HOLDER	2	
10	2100-20080-3	ボルト	BOLT	8	
11	2170-20060-2	ワッシャ	WASHER	8	
12	1402-43024-0	アクスルシャフト	AXLE SHAFT	1	
13	1402-43028-0	ホルダ	HOLDER	1	
14	2100-20060-3	ボルト	BOLT	16	
15	2170-20060-2	ワッシャ	WASHER	16	
16	1411-43013-0	ディスク	DISC	1	
17	2100-20060-3	ボルト	BOLT	16	
18	2170-20060-2	ワッシャ	WASHER	16	
19	1402-43303-0	アクスルシャフト	AXLE SHAFT	1	
20	3630-18038-0	Oリング	O-RING	2	
21	2100-20060-3	ボルト	BOLT	16	
22	2170-20060-2	ワッシャ	WASHER	16	
23	3630-18018-0	Oリング	O-RING	1	
24	3511-43003-3	ローラベアリング	ROLLER BEARING	2	
25	1411-43006-1	ヘンシンジク	ECCENTRIC SHAFT	1	
26	1411-43009-1	シャフト	SHAFT	1	
27	2100-12040-3	ボルト	BOLT	6	
28	2171-12036-1	スプリングワッシャ	SPRING WASHER	6	
29	1411-43010-0	スリーブ	SLEEVE	1	
30	2150-06045-0	スプリングピン	SPRING PIN	2	
31	2100-20060-3	ボルト	BOLT	16	
32	2170-20060-2	ワッシャ	WASHER	16	
33	2215-10001-2	プラグ	PLUG	3	INC.34
34	2630-02029-0	Oリング	O-RING	3	
35	1533-43011-0	ハウジング	HOUSING	1	
36	2603-04983-0	オイルシール	OIL SEAL	1	
37	2513-32026-2	ローラベアリング	ROLLER BEARING	2	
38	1533-43012-0	ディスク	DISC	1	

記号 Key No.	部品番号 Parts No.	部品名称	Parts Name	数量 Q'ty	備考 Remarks
39	2100-20060-3	ボルト	BOLT	16	
40	2170-20060-2	ワッシャ	WASHER	16	
41	1402-43027-0	ホルダ	HOLDER	1	
42	2100-20090-3	ボルト	BOLT	8	
43	2170-20060-2	ワッシャ	WASHER	16	
44	2120-20160-2	ナット	NUT	8	
45	3479-02007-0	ブリーザ	BREATHER	1	
46	1411-43011-1	カバー	COVER	1	
47	2100-14040-3	ボルト	BOLT	8	
48	2170-14045-2	ワッシャ	WASHER	8	
49	3100-12217-0	ボルト	BOLT	2	
50	2170-14045-2	ワッシャ	WASHER	2	
51	2630-01100-1	Oリング	O-RING	1	
52	1533-43004-0	カバー	COVER	1	
53	1533-43001-1	プレート	PLATE	2	
54	2603-04624-0	オイルシール	OIL SEAL	1	
55	2100-12040-3	ボルト	BOLT	6	
56	2171-12036-1	スプリングワッシャ	SPRING WASHER	6	
57	2932-00150-0	シム	SHIM	1	

– MEMO –

振動ロール VIBRATING ROLL

APPLIED MODEL

SV505TF-1

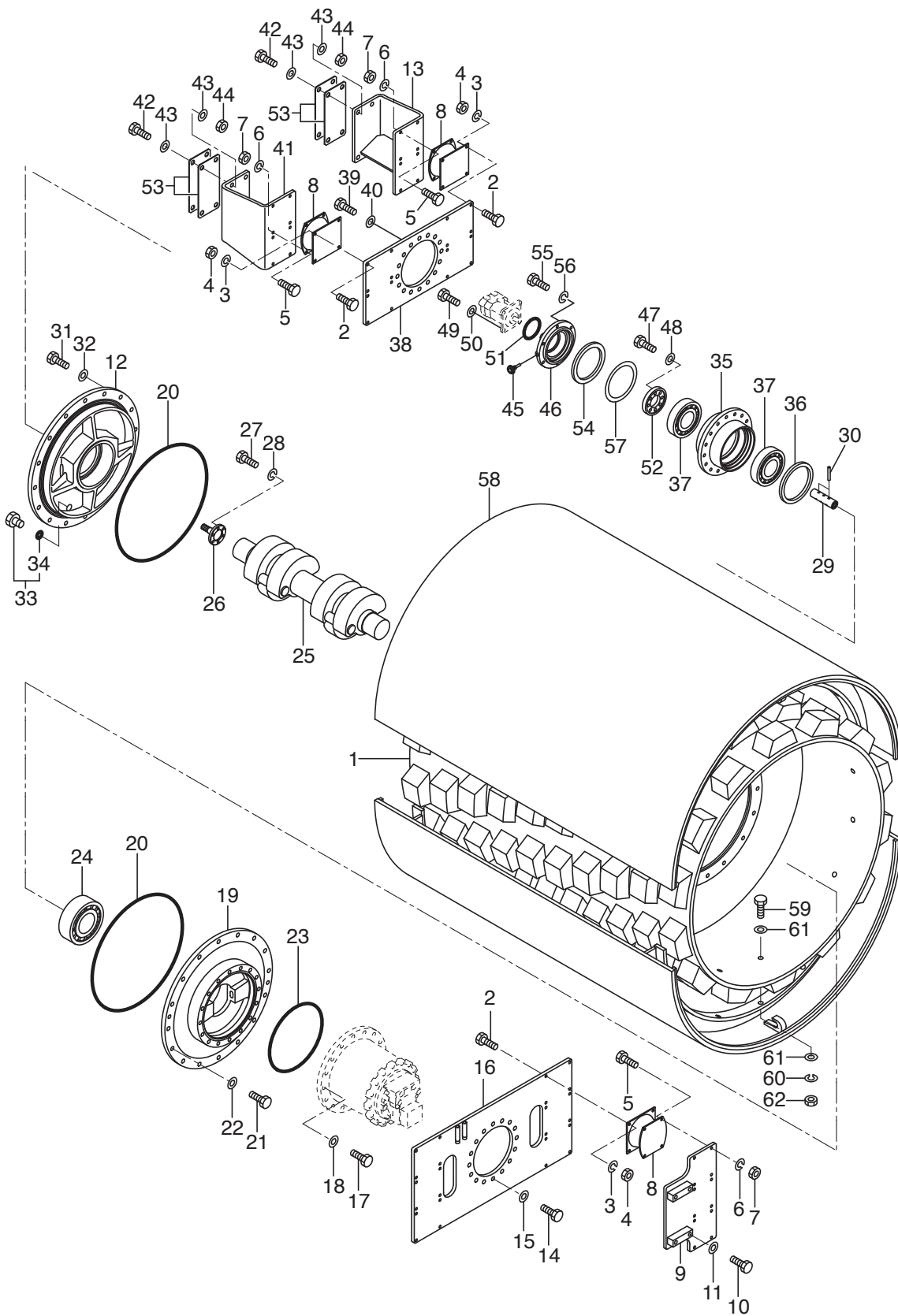

振動ロール VIBRATING ROLL

APPLIED MODEL

SV505TF-1

記号 Key No.	部品番号 Parts No.	部品名称	Parts Name	数量 Q'ty	備考 Remarks
1	1411-43018-2	ロール	ROLL	1	
2	2100-12040-3	ボルト	BOLT	40	
3	2171-12036-1	スプリングワッシャ	SPRING WASHER	40	
4	2120-12100-2	ナット	NUT	40	
5	2100-12040-3	ボルト	BOLT	40	
6	2171-12036-1	スプリングワッシャ	SPRING WASHER	40	
7	2120-12100-2	ナット	NUT	40	
8	1533-43018-0	ダンパ	DAMPER	10	
9	1402-43304-0	ホルダ	HOLDER	2	
10	2100-20080-3	ボルト	BOLT	8	
11	2170-20060-2	ワッシャ	WASHER	8	
12	1402-43024-0	アクスルシャフト	AXLE SHAFT	1	
13	1402-43028-0	ホルダ	HOLDER	1	
14	2100-20060-3	ボルト	BOLT	16	
15	2170-20060-2	ワッシャ	WASHER	16	
16	1411-43013-0	ディスク	DISC	1	
17	2100-20060-3	ボルト	BOLT	16	
18	2170-20060-2	ワッシャ	WASHER	16	
19	1402-43303-0	アクスルシャフト	AXLE SHAFT	1	
20	3630-18038-0	Oリング	O-RING	2	
21	2100-20060-3	ボルト	BOLT	16	
22	2170-20060-2	ワッシャ	WASHER	16	
23	3630-18018-0	Oリング	O-RING	1	
24	3511-43003-3	ローラベアリング	ROLLER BEARING	2	
25	1411-43006-1	ヘンシンジク	ECCENTRIC SHAFT	1	
26	1411-43009-1	シャフト	SHAFT	1	
27	2100-12040-3	ボルト	BOLT	6	
28	2171-12036-1	スプリングワッシャ	SPRING WASHER	6	
29	1411-43010-0	スリーブ	SLEEVE	1	
30	2150-06045-0	スプリングピン	SPRING PIN	2	
31	2100-20060-3	ボルト	BOLT	16	
32	2170-20060-2	ワッシャ	WASHER	16	
33	2215-10001-2	プラグ	PLUG	3	INC.34
34	2630-02029-0	Oリング	O-RING	3	
35	1533-43011-0	ハウジング	HOUSING	1	
36	2603-04983-0	オイルシール	OIL SEAL	1	
37	2513-32026-2	ローラベアリング	ROLLER BEARING	2	
38	1533-43012-0	ディスク	DISC	1	

記号 Key No.	部品番号 Parts No.	部品名称	Parts Name	数量 Q'ty	備考 Remarks
39	2100-20060-3	ボルト	BOLT	16	
40	2170-20060-2	ワッシャ	WASHER	16	
41	1402-43027-0	ホルダ	HOLDER	1	
42	2100-20090-3	ボルト	BOLT	8	
43	2170-20060-2	ワッシャ	WASHER	16	
44	2120-20160-2	ナット	NUT	8	
45	3479-02007-0	ブリーザ	BREATHER	1	
46	1411-43011-1	カバー	COVER	1	
47	2100-14040-3	ボルト	BOLT	8	
48	2170-14045-2	ワッシャ	WASHER	8	
49	3100-12217-0	ボルト	BOLT	2	
50	2170-14045-2	ワッシャ	WASHER	2	
51	2630-01100-1	Oリング	O-RING	1	
52	1533-43004-0	カバー	COVER	1	
53	1533-43001-1	プレート	PLATE	2	
54	2603-04624-0	オイルシール	OIL SEAL	1	
55	2100-12040-3	ボルト	BOLT	6	
56	2171-12036-1	スプリングワッシャ	SPRING WASHER	6	
57	2932-00150-0	シム	SHIM	1	
58	1402-43508-0	ロール	ROLL	2	
59	2100-20080-3	ボルト	BOLT	28	
60	2171-20060-1	スプリングワッシャ	SPRING WASHER	28	
61	2170-20045-2	ワッシャ	WASHER	56	
62	2120-20160-2	ナット	NUT	28	

– MEMO –

リヤアクスル REAR AXLE

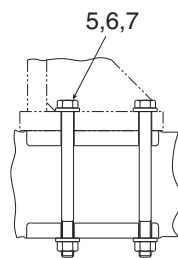
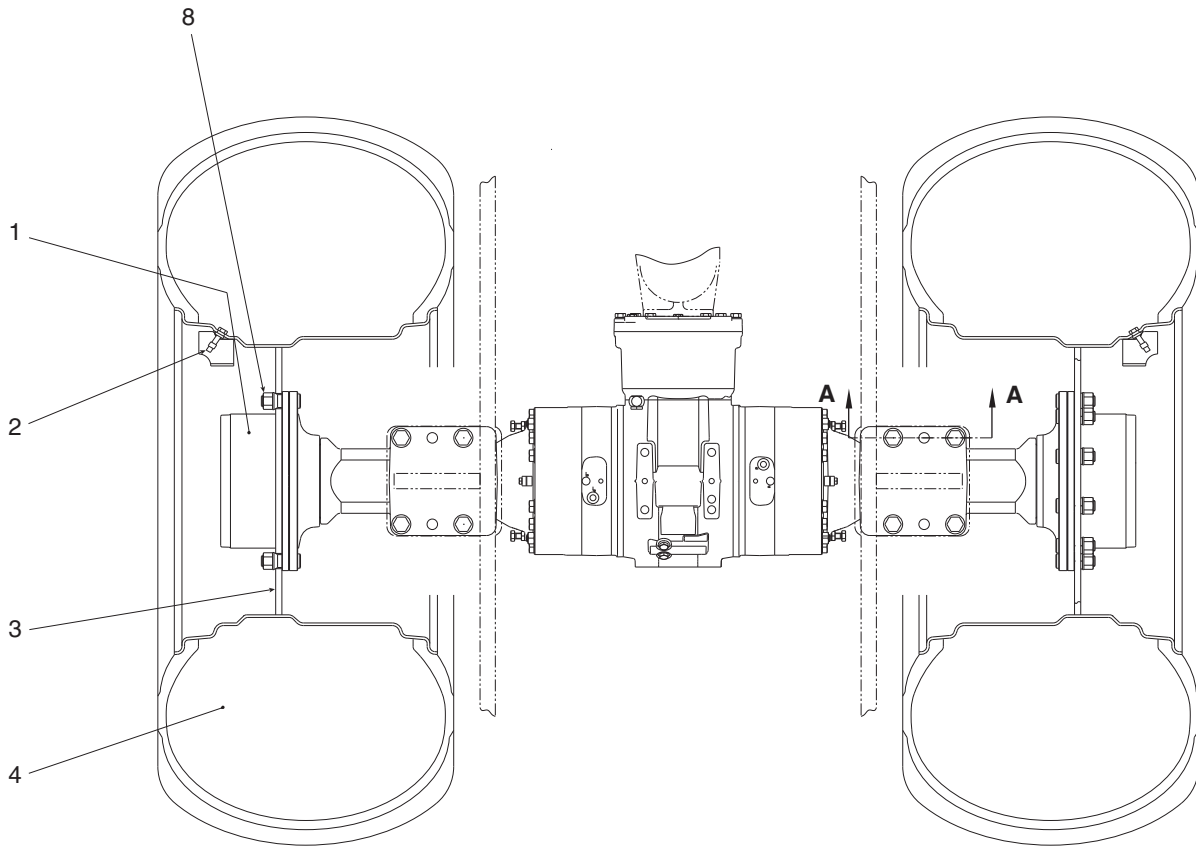

SECTION A-A

リヤアクスル REAR AXLE

記号 Key No.	部品番号 Parts No.	部品名称	Parts Name	数量 Q'ty	備考 Remarks
1	4418-68000-0	アクスル ASS'Y	AXLE ASS'Y	1	INC.8
2	4407-61001-0	バルブ	VALVE	2	
3	4418-69000-0	ディスクホイール	DISC WHEEL	2	
4	4415-26000-0	タイヤ	TIRE	2	INC.2
5	1411-27001-0	ボルト	BOLT	8	
6	2170-20060-2	ワッシャ	WASHER	16	
7	2120-20160-2	ナット	NUT	8	
8	4418-68001-0	ナット	NUT	20	

フロント フレーム FRONT FRAME

APPLIED MODEL
SV505D.1

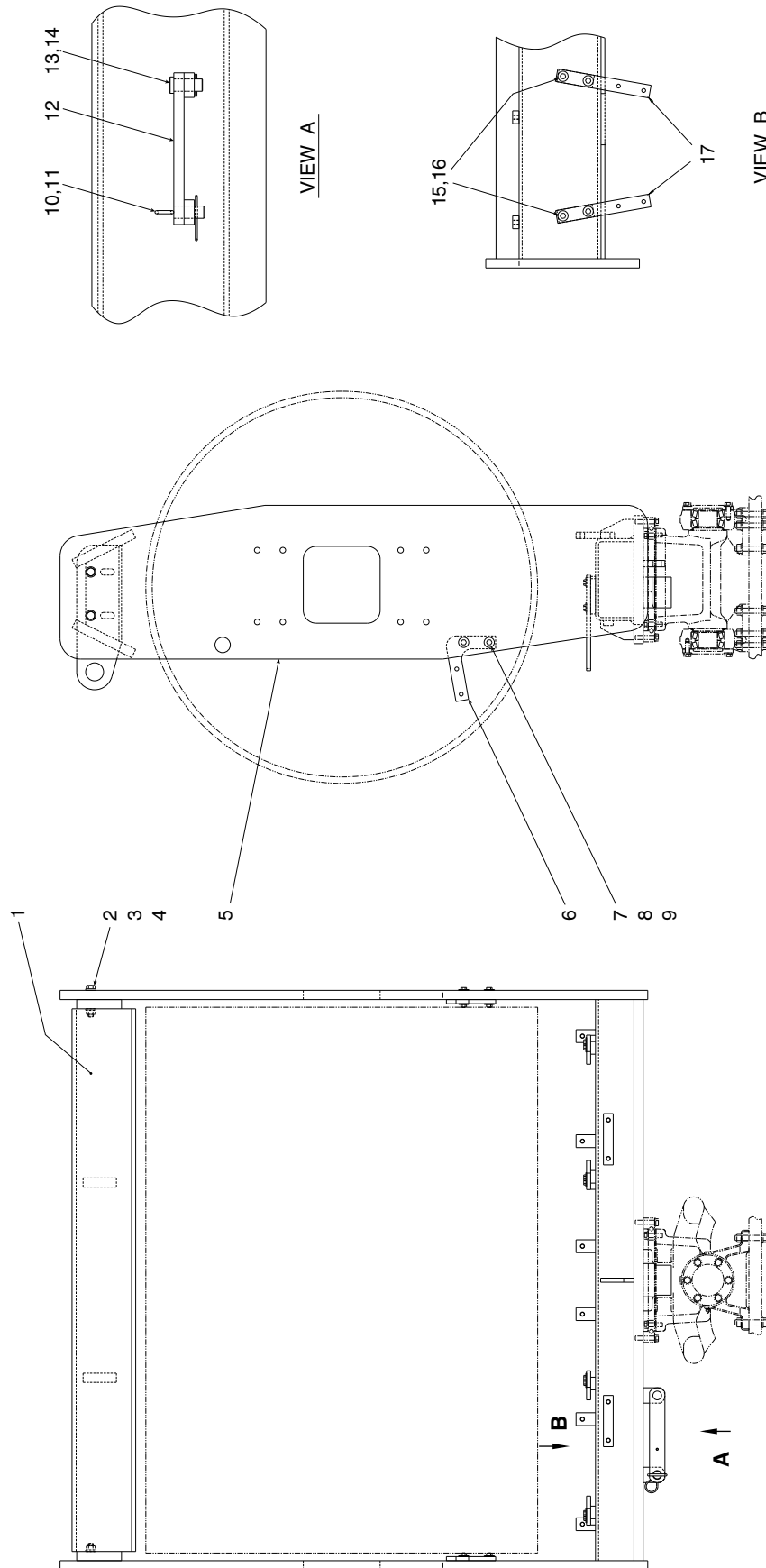

フロント フレーム

FRONT FRAME

APPLIED MODEL

SV505D.1

記号 Key No.	部品番号 Parts No.	部品名称	Parts Name	数量 Q'ty	備考 Remarks
1	1412-61021-0	クロスメンバ	CROSS MEMBER	1	
2	2100-20110-3	ボルト	BOLT	4	
3	2170-20060-2	ワッシャ	WASHER	8	
4	2120-20160-2	ナット	NUT	4	
5	1412-61005-2	フレーム	FRAME	1	
6	1412-61025-0	プレート	PLATE	2	
7	2100-12070-1	ボルト	BOLT	4	
8	2170-12030-1	ワッシャ	WASHER	8	
9	2120-12100-0	ナット	NUT	4	
10	1402-61056-0	ロックピン	LOCK PIN	1	
11	3956-00004-0	Rピン	R-PIN	1	
12	1402-61047-1	アーム	ARM	1	
13	3156-23030-0	ピン	PIN	1	
14	2157-50045-0	ワリピン	SPLIT PIN	1	
15	2100-12035-1	ボルト	BOLT	8	
16	2170-12030-1	ワッシャ	WASHER	8	
17	1412-61026-0	プレート	PLATE	4	

フロント フレーム FRONT FRAME

APPLIED MODEL
SV505T-1 SV505TF-1

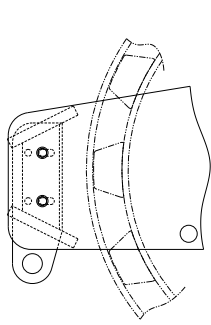

TF TYPE

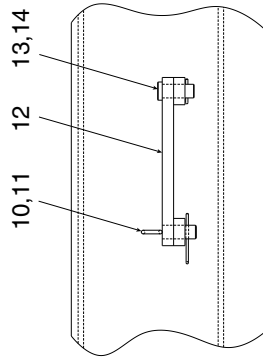

VIEW A

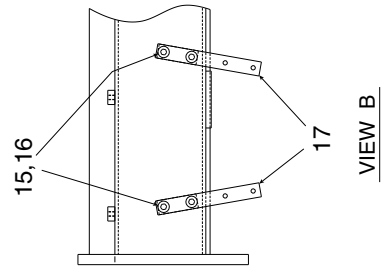

VIEW B

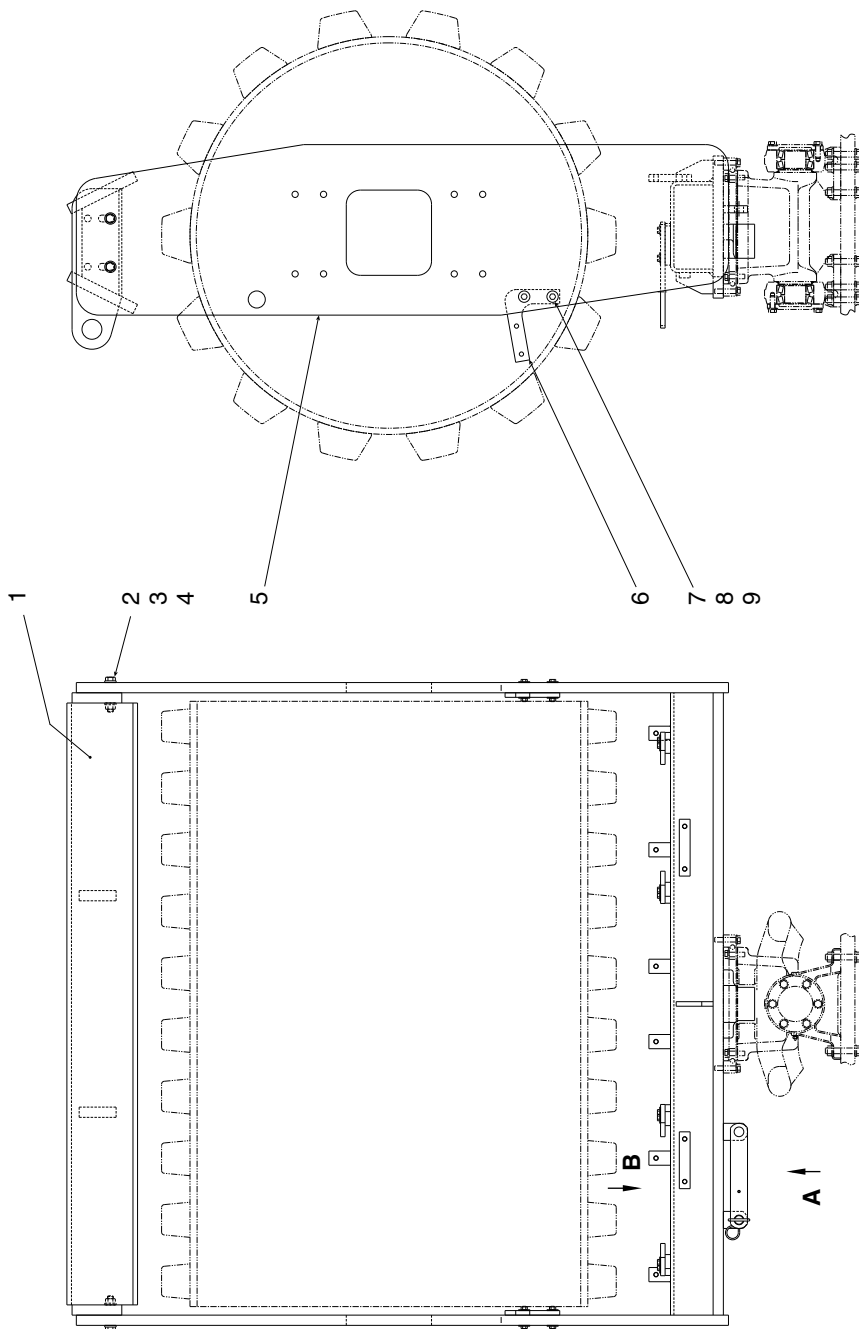

フロント フレーム

FRONT FRAME

APPLIED MODEL

SV505T-1 SV505TF-1

記号 Key No.	部品番号 Parts No.	部品名称	Parts Name	数量 Q'ty	備考 Remarks
1	1412-61021-0	クロスメンバ	CROSS MEMBER	1	
2	2100-20110-3	ボルト	BOLT	4	
3	2170-20060-2	ワッシャ	WASHER	8	
4	2120-20160-2	ナット	NUT	4	
5	1412-61005-2	フレーム	FRAME	1	
6	1412-61025-0	プレート	PLATE	2	
7	2100-12070-1	ボルト	BOLT	4	
8	2170-12030-1	ワッシャ	WASHER	8	
9	2120-12100-0	ナット	NUT	4	
10	1402-61056-0	ロックピン	LOCK PIN	1	
11	3956-00004-0	Rピン	R-PIN	1	
12	1402-61047-1	アーム	ARM	1	
13	3156-23030-0	ピン	PIN	1	
14	2157-50045-0	ワリピン	SPLIT PIN	1	
15	2100-12035-1	ボルト	BOLT	8	
16	2170-12030-1	ワッシャ	WASHER	8	
17	1412-61026-0	プレート	PLATE	4	

リヤフレーム REAR FRAME

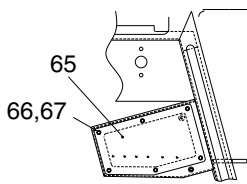
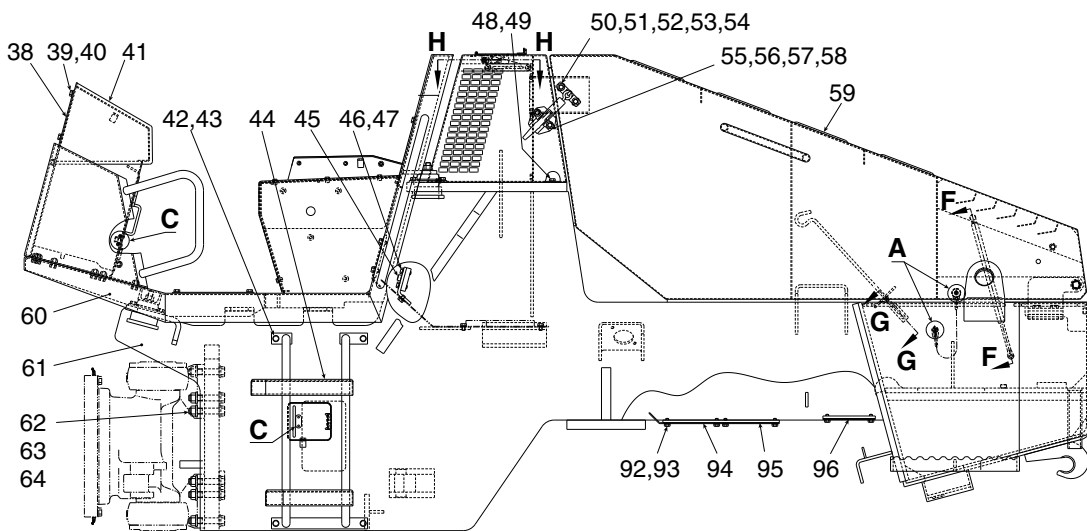
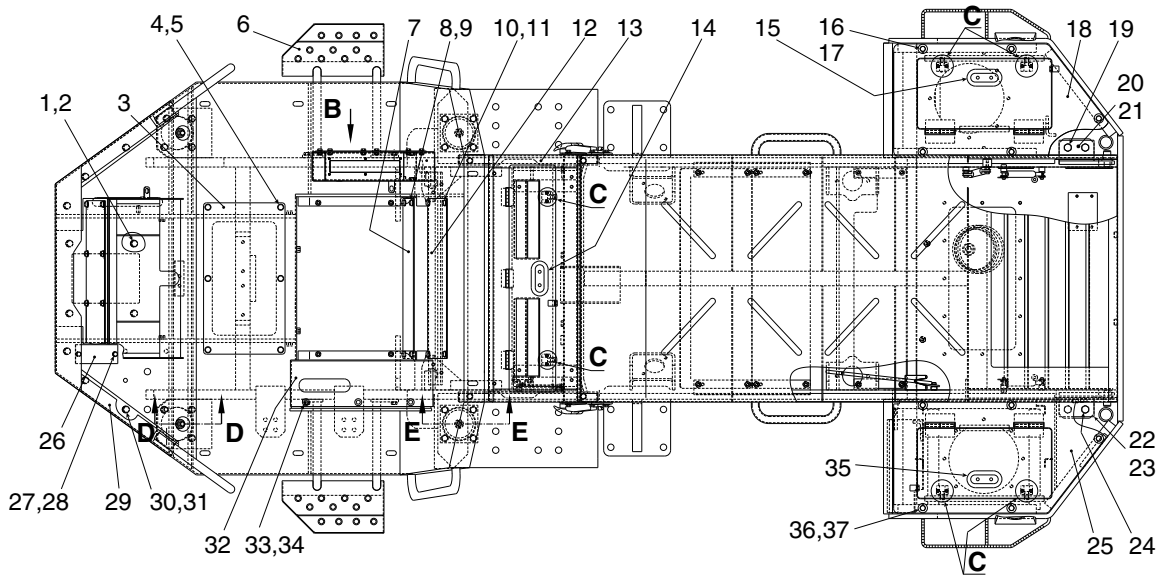

VIEW B

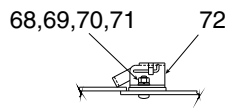

DETAIL C

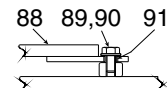

SECTION G-G

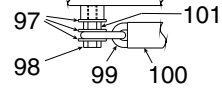

DETAIL A

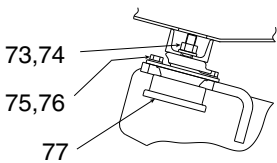

SECTION D-D

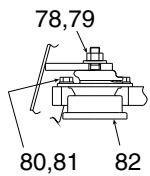

SECTION E-E

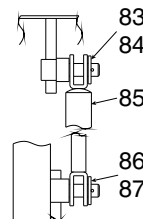

SECTION F-F

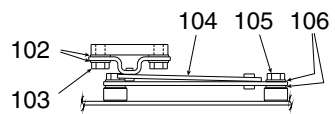

SECTION H-H

リヤフレーム REAR FRAME

記号 Key No.	部品番号 Parts No.	部品名称	Parts Name	数量 Q'ty	備考 Remarks
1	2100-12030-1	ボルト	BOLT	4	
2	2170-12025-0	ワッシャ	WASHER	4	
3	1402-61092-0	カバー	COVER	1	
4	2100-10020-1	ボルト	BOLT	6	
5	2170-10020-0	ワッシャ	WASHER	6	
6	1404-61184-0	ステップ	STEP	1	
7	1402-61170-0	カバー	COVER	1	
8	2100-10020-1	ボルト	BOLT	4	
9	2170-10020-0	ワッシャ	WASHER	4	
10	2100-10020-1	ボルト	BOLT	4	
11	2170-10020-0	ワッシャ	WASHER	4	
12	1402-61160-1	カバー	COVER	1	
13	1412-61083-0	ボックス	BOX	1	
14	4703-34000-0	グリップ	GRIP	1	
15	4703-34000-0	グリップ	GRIP	1	
16	2100-10020-1	ボルト	BOLT	5	
17	2170-10030-1	ワッシャ	WASHER	5	
18	1412-61048-1	カバー	COVER	1	
19	2100-16035-1	ボルト	BOLT	2	
20	1411-61039-0	ピン	PIN	1	
21	3934-02645-0	プレート	PLATE	1	
22	1411-61040-0	ピン	PIN	1	
23	3934-02645-0	プレート	PLATE	1	
24	2100-16035-1	ボルト	BOLT	2	
25	1412-61049-2	カバー	COVER	1	
26	1404-61112-0	カバー	COVER	1	
27	2100-08020-1	ボルト	BOLT	2	
28	2170-08016-0	ワッシャ	WASHER	2	
29	1402-61169-1	プロテクタ	PROTECTOR	1	
30	2100-12025-1	ボルト	BOLT	8	
31	2170-12025-0	ワッシャ	WASHER	8	
32	1412-61014-0	カバー	COVER	1	
33	2100-08016-1	ボルト	BOLT	4	
34	2170-08020-1	ワッシャ	WASHER	4	
35	4703-34000-0	グリップ	GRIP	1	
36	2100-10020-1	ボルト	BOLT	5	
37	2170-10030-1	ワッシャ	WASHER	5	
38	1402-61164-0	カバー	COVER	1	

記号 Key No.	部品番号 Parts No.	部品名称	Parts Name	数量 Q'ty	備考 Remarks
39	2100-10020-1	ボルト	BOLT	8	
40	2170-10020-0	ワッシャ	WASHER	8	
41	1412-61082-0	ダッシュボード	DASH BOARD	1	
42	2100-10020-1	ボルト	BOLT	8	
43	2170-10020-0	ワッシャ	WASHER	8	
44	1404-61185-0	ステップ	STEP	1	
45	1402-61203-0	メンバ	MEMBER	1	
46	2100-12030-1	ボルト	BOLT	4	
47	2170-12025-0	ワッシャ	WASHER	4	
48	2100-10020-1	ボルト	BOLT	4	
49	2170-10020-0	ワッシャ	WASHER	4	
50	4711-15000-1	キャッチ	CATCH	2	
51	2100-08025-1	ボルト	BOLT	4	
52	2171-08020-0	スプリングワッシャ	SPRING WASHER	4	
53	2170-08020-1	ワッシャ	WASHER	8	
54	2120-08065-0	ナット	NUT	4	
55	2100-08025-1	ボルト	BOLT	4	
56	2171-08020-0	スプリングワッシャ	SPRING WASHER	4	
57	2170-08020-1	ワッシャ	WASHER	4	
58	2120-08065-0	ナット	NUT	4	
59	1411-61072-0	フード	HOOD	1	
60	1412-61038-1	デッキ	DECK	1	
61	1412-61078-1	フレーム	FRAME	1	
62	2100-20110-3	ボルト	BOLT	12	
63	2170-20060-2	ワッシャ	WASHER	24	
64	2120-20160-2	ナット	NUT	12	
65	1402-61168-0	カバー	COVER	1	
66	2100-08016-1	ボルト	BOLT	6	
67	2170-08016-0	ワッシャ	WASHER	6	
68	2182-05012-2	ナベコネジ	SCREW	16	
69	2170-05010-0	ワッシャ	WASHER	16	
70	2171-05013-0	スプリングワッシャ	SPRING WASHER	16	
71	2120-05040-0	ナット	NUT	16	
72	4703-29000-0	ラッチ	LATCH	8	
73	2120-16130-2	ナット	NUT	2	
74	2170-16045-2	ワッシャ	WASHER	2	
75	2100-12030-3	ボルト	BOLT	8	
76	2170-12032-2	ワッシャ	WASHER	8	

記号 Key No.	部品番号 Parts No.	部品名称	Parts Name	数量 Q'ty	備考 Remarks
77	4710-87000-0	ダンパ	DAMPER	2	
78	2120-16130-2	ナット	NUT	2	
79	3931-00043-0	ワッシャ	WASHER	2	
80	2100-12030-3	ボルト	BOLT	8	
81	2170-12032-2	ワッシャ	WASHER	8	
82	4710-87000-0	ダンパ	DAMPER	2	
83	2170-12025-0	ワッシャ	WASHER	2	
84	2158-12000-0	スナップピン	SNAP PIN	2	
85	4710-81000-0	ダンパ	DAMPER	2	
86	2170-12025-0	ワッシャ	WASHER	2	
87	2158-12000-0	スナップピン	SNAP PIN	2	
88	1402-61197-0	ステー	STAY	1	
89	2100-08016-1	ボルト	BOLT	1	
90	2170-08016-0	ワッシャ	WASHER	1	
91	2580-08006-1	ブッシュ	BUSH	1	
92	2100-10020-1	ボルト	BOLT	12	
93	2170-10020-0	ワッシャ	WASHER	12	
94	1412-61081-0	カバー	COVER	1	
95	1412-61073-0	カバー	COVER	1	
96	1412-61080-0	カバー	COVER	1	
97	2170-08020-1	ワッシャ	WASHER	6	
98	2100-08030-1	ボルト	BOLT	2	
99	3419-04033-0	チェーン	CHAIN	1	
100	1402-61194-0	チューブ	TUBE	1	
101	2120-08065-0	ナット	NUT	2	
102	2170-08016-0	ワッシャ	WASHER	4	
103	2100-08012-1	ボルト	BOLT	2	
104	4710-95000-1	ステー	STAY	1	
105	2100-08012-1	ボルト	BOLT	2	
106	2170-08016-0	ワッシャ	WASHER	4	

フレーム (センターピン) FRAME (CENTER PIN)

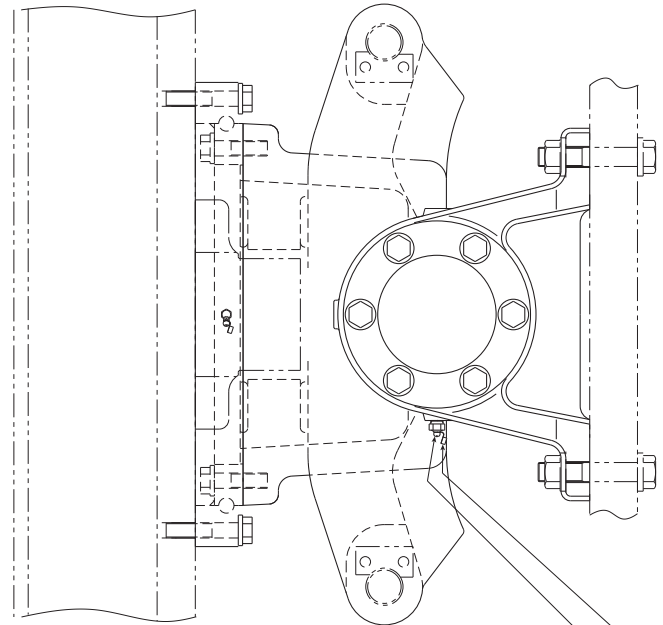

12 17

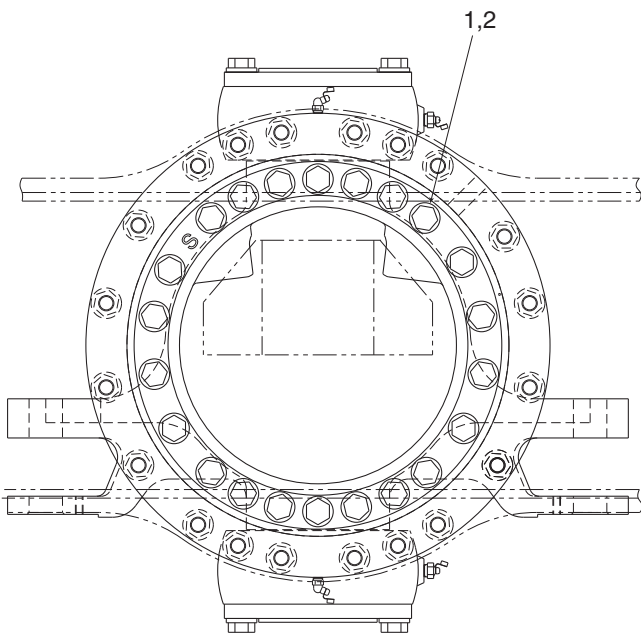

1,2

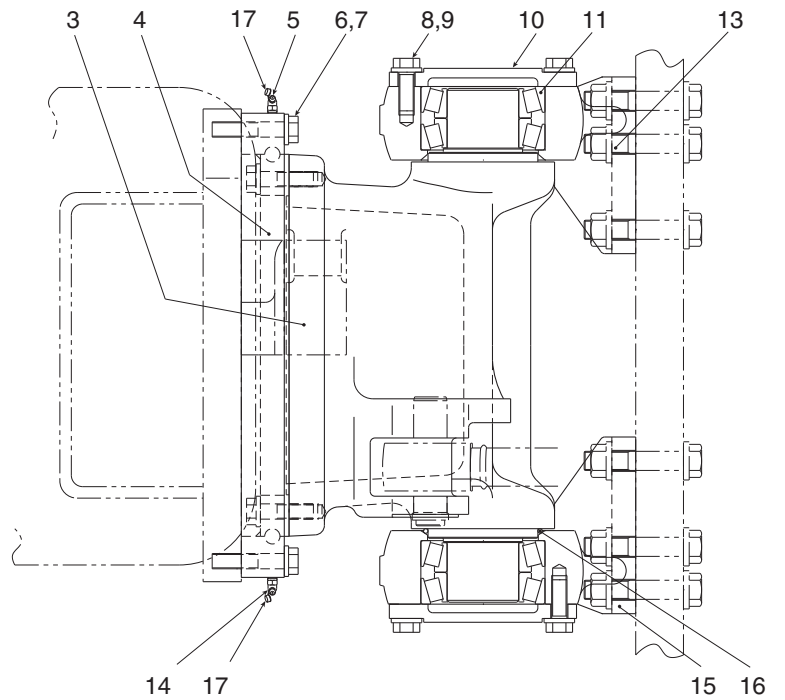

フレーム (センターピン) FRAME (CENTER PIN)

記号 Key No.	部品番号 Parts No.	部品名称	Parts Name	数量 Q'ty	備考 Remarks
1	2100-16060-3	ボルト	BOLT	22	
2	2170-16045-2	ワッシャ	WASHER	22	
3	1402-61201-1	ヨーク	YOKE	1	
4	4417-15000-0	ベアリング	BEARING	1	
5	2472-01002-0	グリースニップル	GREASE NIPPLE	1	
6	2100-16080-3	ボルト	BOLT	20	
7	2170-16045-2	ワッシャ	WASHER	20	
8	2100-16045-3	ボルト	BOLT	12	
9	2170-16045-2	ワッシャ	WASHER	12	
10	1402-61101-0	カバー	COVER	2	
11	3511-32018-0	ローラベアリング	ROLLER BEARING	2	
12	2472-02001-0	グリースニップル	GREASE NIPPLE	2	
13	1402-61103-1	ブラケット	BRACKET	1	
14	2472-01002-0	グリースニップル	GREASE NIPPLE	1	
15	1402-61102-1	ブラケット	BRACKET	1	
16	2630-01112-0	Oリング	O-RING	1	
17	4703-14000-0	キャップ	CAP	4	

シート SEAT

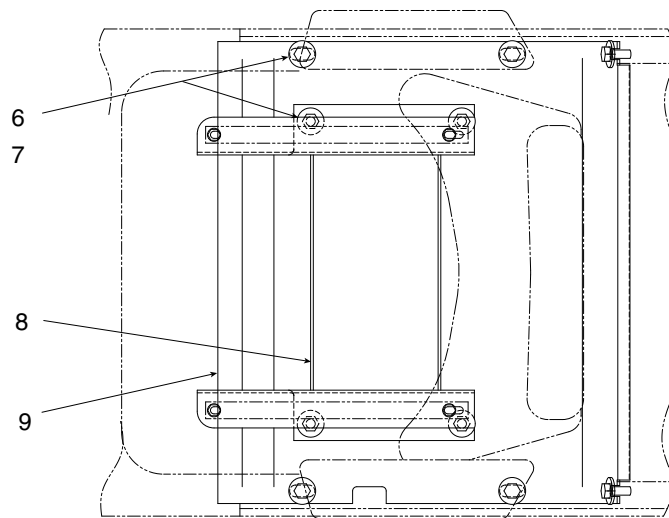
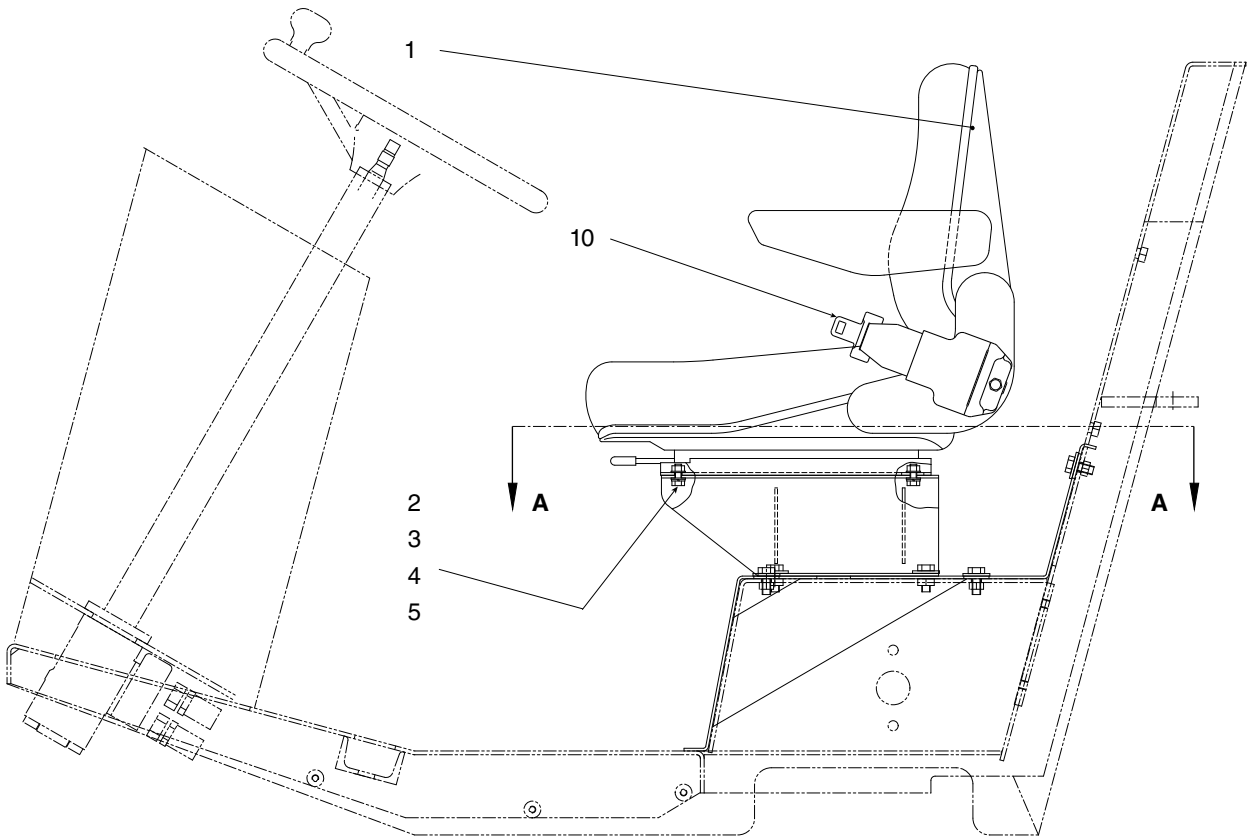

SECTION A-A

シート SEAT

記号 Key No.	部品番号 Parts No.	部品名称	Parts Name	数量 Q'ty	備考 Remarks
1	4712-33000-0	シート	SEAT	1	
2	2100-08020-1	ボルト	BOLT	4	
3	2171-08020-0	スプリングワッシャ	SPRING WASHER	4	
4	2170-08016-0	ワッシャ	WASHER	4	
5	2120-08065-0	ナット	NUT	4	
6	2100-10025-1	ボルト	BOLT	10	
7	2170-10030-1	ワッシャ	WASHER	10	
8	1402-31005-0	ブラケット	BRACKET	1	
9	1402-31003-1	ベース	BASE	1	
10	4713-16000-0	シートベルト	SEAT BELT	1	

泥除装置 SCRAPER SYSTEM

APPLIED MODEL
SV505D-1

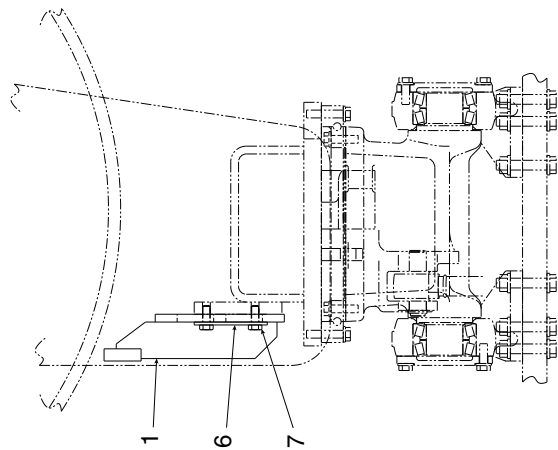
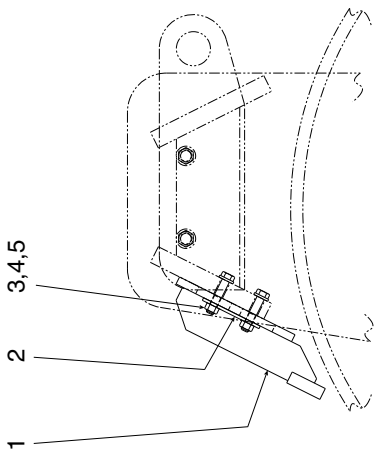
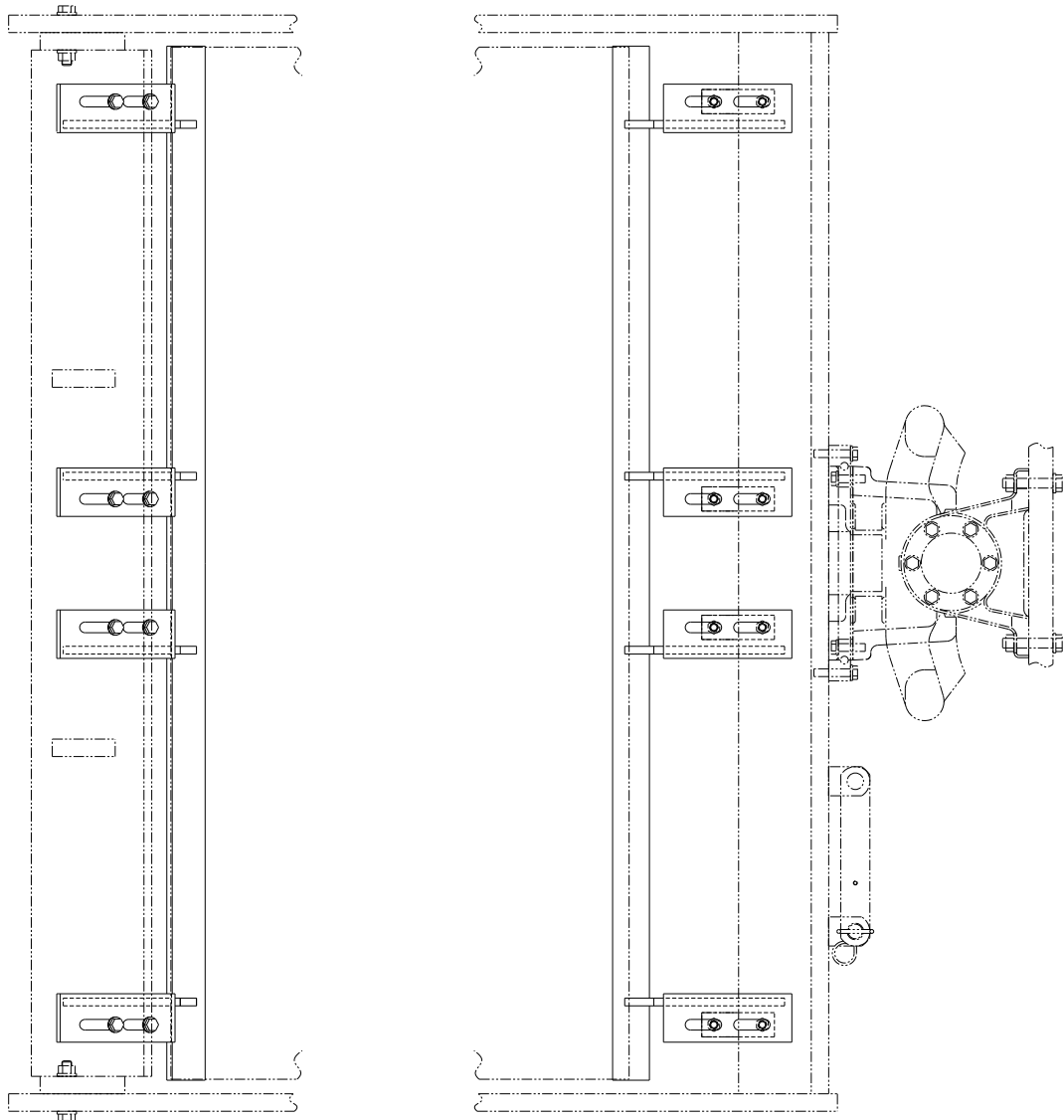

泥除装置 SCRAPER SYSTEM

APPLIED MODEL

SV505D.1

記号 Key No.	部品番号 Parts No.	部品名称	Parts Name	数量 Q'ty	備考 Remarks
1	1412-71001-1	ブラケット	BRACKET	2	
2	3934-02711-0	プレート	PLATE	4	
3	2100-16080-1	ボルト	BOLT	8	
4	2170-16045-2	ワッシャ	WASHER	8	
5	2120-16130-0	ナット	NUT	8	
6	3934-02712-0	プレート	PLATE	4	
7	2100-16040-1	ボルト	BOLT	8	

泥除装置 SCRAPER SYSTEM

APPLIED MODEL
SV505T-1

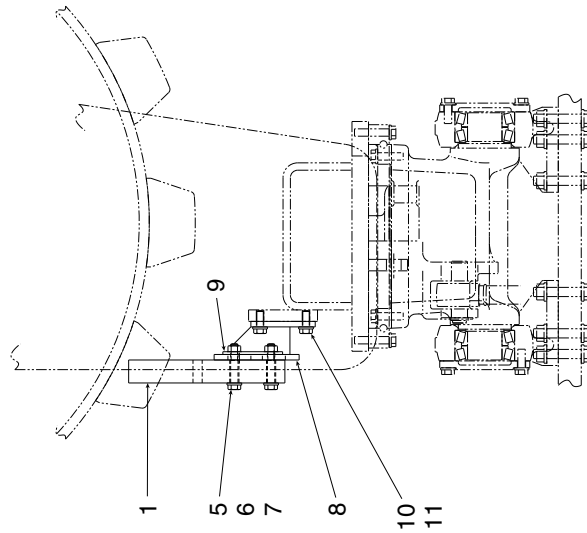
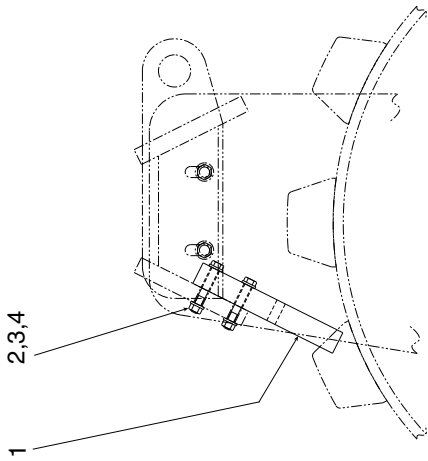
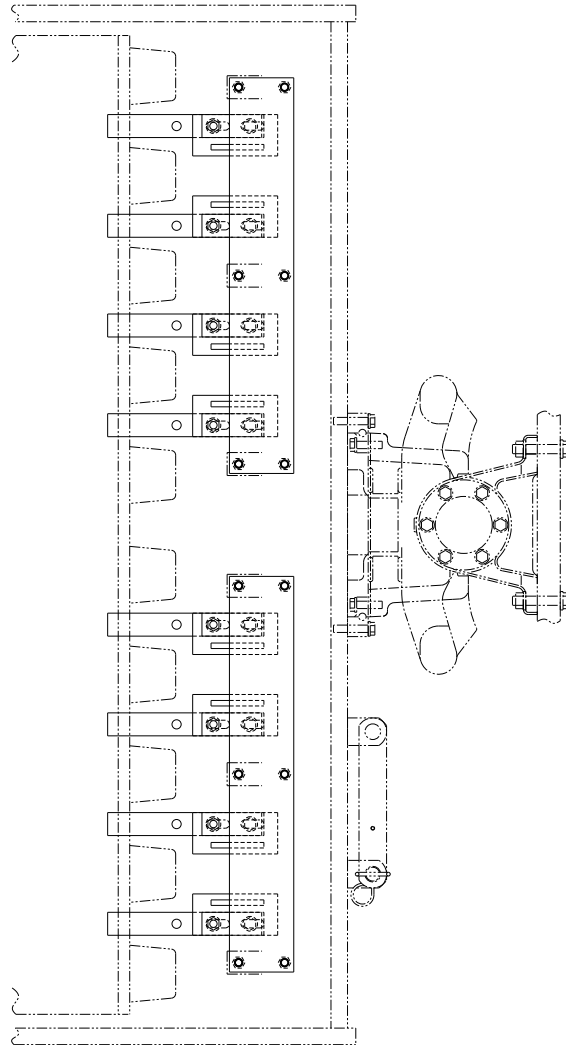
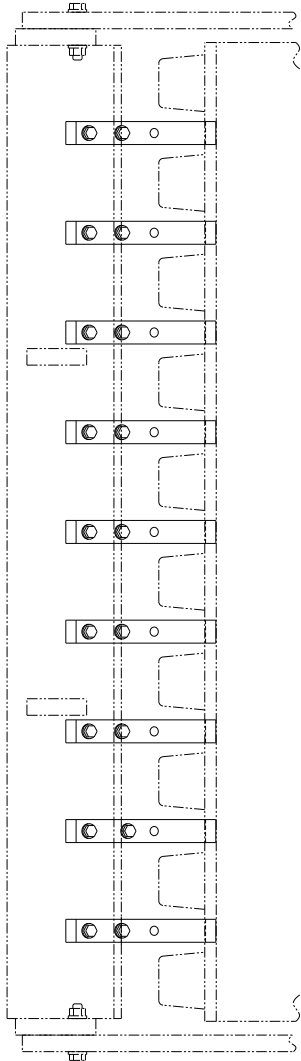

泥除装置
SCRAPER SYSTEM

APPLIED MODEL

SV505T.1

記号 Key No.	部品番号 Parts No.	部品名称	Parts Name	数量 Q'ty	備考 Remarks
1	1402-71503-0	バー	BAR	17	
2	2100-16110-1	ボルト	BOLT	18	
3	2170-16045-2	ワッシャ	WASHER	36	
4	2120-16130-0	ナット	NUT	18	
5	2100-16090-1	ボルト	BOLT	16	
6	2170-16045-2	ワッシャ	WASHER	16	
7	2120-16130-0	ナット	NUT	16	
8	1402-71501-1	ブラケット	BRACKET	2	
9	3934-02711-0	プレート	PLATE	8	
10	2100-16040-1	ボルト	BOLT	12	
11	2170-16045-2	ワッシャ	WASHER	12	

泥除装置 SCRAPER SYSTEM

APPLIED MODEL
SV505TF-1

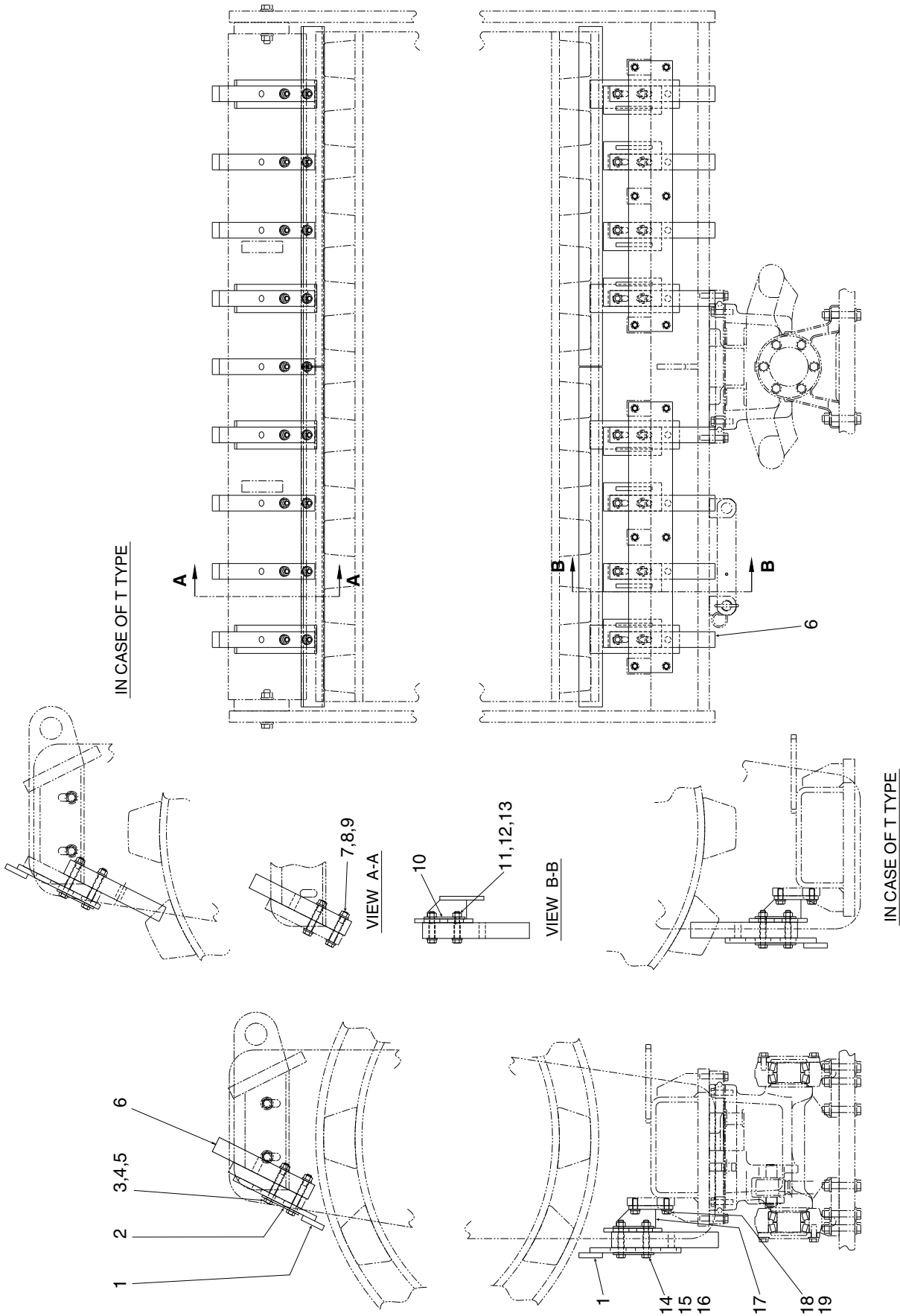

泥除装置 SCRAPER SYSTEM

APPLIED MODEL
SV505TF-1

記号 Key No.	部品番号 Parts No.	部品名称	Parts Name	数量 Q'ty	備考 Remarks
1	1402-71301-0	ブレード	BLADE	4	
2	3934-02711-0	プレート	PLATE	4	
3	2100-16130-1	ボルト	BOLT	8	
4	2170-16045-2	ワッシャ	WASHER	8	
5	2120-16130-0	ナット	NUT	8	
6	1402-71503-0-	バー	BAR	17	
7	2100-16110-1	ボルト	BOLT	10	
8	2170-16045-2	ワッシャ	WASHER	20	
9	2120-16130-0	ナット	NUT	10	
10	3934-02711-0	プレート	PLATE	4	
11	2120-16130-0	ナット	NUT	8	
12	2170-16045-2	ワッシャ	WASHER	8	
13	2100-16090-1	ボルト	BOLT	8	
14	2120-16130-0	ナット	NUT	8	
15	3934-02711-0	プレート	PLATE	8	
16	2100-16110-1	ボルト	BOLT	8	
17	1402-71501-1	ブラケット	BRACKET	2	
18	2100-16040-1	ボルト	BOLT	12	
19	2170-16045-2	ワッシャ	WASHER	12	

電装品関係 (パネル) ELECTRICAL EQUIPMENT (PANEL)

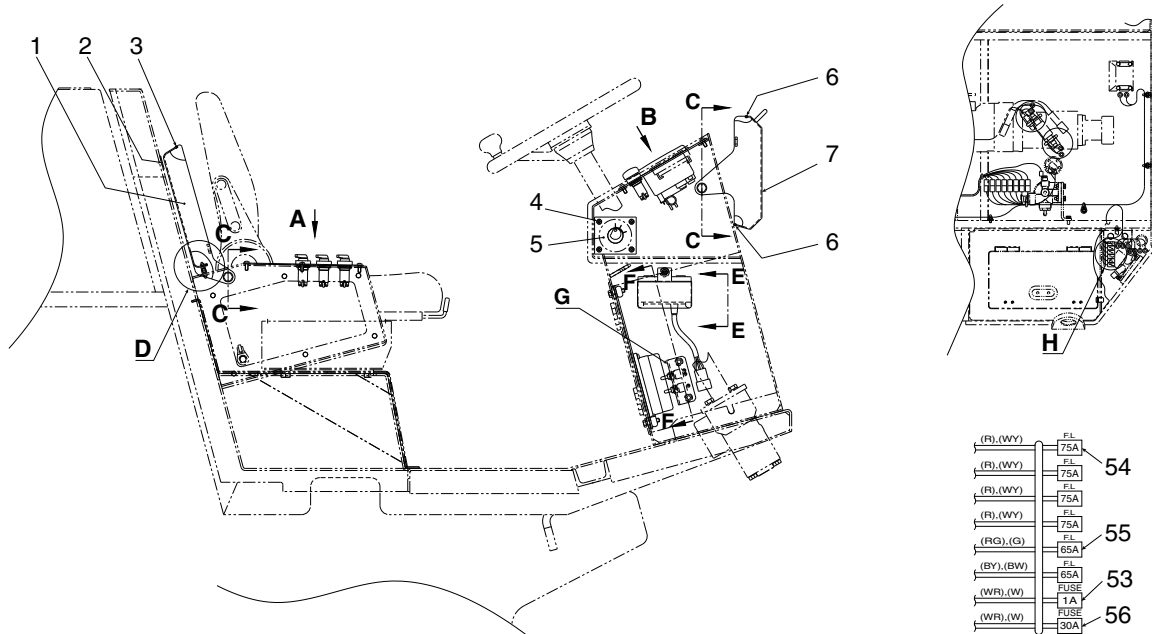

(R),(WY)	FL	75A	54
(R),(WY)	FL	75A	
(R),(WY)	FL	75A	
(R),(WY)	FL	75A	55
(RG),(G)	FL	65A	
(BY),(BW)	FL	65A	53
(WR),(W)	FUSE	1.1A	
(WR),(W)	FUSE	30A	56

DETAIL H

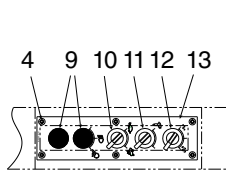

VIEW A

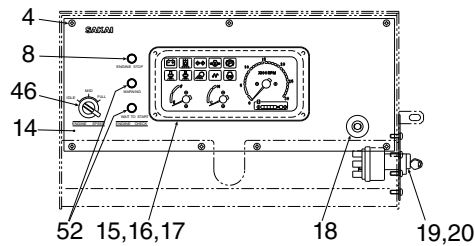

VIEW B

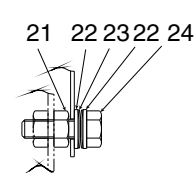

SECTION C-C

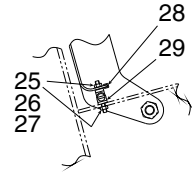

DETAIL D

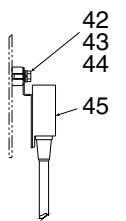

SECTION E-E

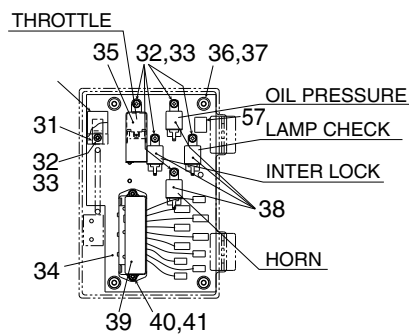

VIEW F-F

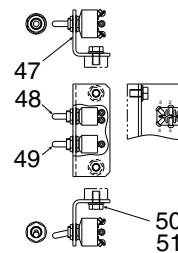

DETAIL G

電装品関係 (パネル) ELECTRICAL EQUIPMENT (PANEL)

記号 Key No.	部品番号 Parts No.	部品名称	Parts Name	数量 Q'ty	備考 Remarks
1	1412-09013-1	カバー	COVER	1	
2	1402-09034-0	クッション	CUSHION	1	
3	1402-09031-0	プロテクタ	PROTECTOR	2	
4	3180-20020-0	コネジ	SCREW	17	
5	1411-09024-0	パネル	PANEL	1	
6	1402-09033-0	プロテクタ	PROTECTOR	2	
7	1412-09014-1	カバー	COVER	1	
8	1412-09048-0	パイロットランプ	PILOT LAMP	1	
9	4904-60000-0	カバー	COVER	2	
10	2828-00004-1	スイッチ	SWITCH	1	
11	2828-00002-1	スイッチ	SWITCH	1	
12	2828-01002-2	スイッチ	SWITCH	1	
13	1412-09001-0	パネル	PANEL	1	
14	1412-09046-0	パネル	PANEL	1	
15	4912-10000-0	コンビネーションメーター	COMBINATION METER	1	
16	2182-05008-2	ナベコネジ	SCREW	4	
17	2171-05013-0	スプリングワッシャ	SPRING WASHER	4	
18	2826-11111-2	スイッチ	SWITCH	1	
19	2820-00003-1	スイッチ	SWITCH	1	
20	3932-00008-0	シム	SHIM	1	
21	2120-10080-0	ナット	NUT	4	
22	2170-10020-0	ワッシャ	WASHER	8	
23	2461-10001-0	サラバネ	CONED DISC SPRING	8	
24	2100-10035-1	ボルト	BOLT	4	
25	2182-04012-0	サラコネジ	SCREW	4	
26	2170-04008-0	ワッシャ	WASHER	4	
27	2120-04032-0	ナット	NUT	4	
28	1402-09032-0	プロテクタ	PROTECTOR	1	
29	2422-50001-1	ボールキャッチ ASS'Y	CATCH ASS'Y	1	
30	4908-78000-0	チェックユニット	CHECK UNIT	1	
31	3416-01089-0	ブラケット	BRACKET	1	
32	2182-06008-2	コネジ	SCREW	6	
33	2170-06016-0	ワッシャ	WASHER	6	
34	1402-09014-0	パネル	PANEL	1	
35	4908-91000-0	リレー	RELAY	1	
36	2100-08035-1	ボルト	BOLT	4	
37	4701-38000-0	ボウシンゴム	DAMPER	4	
38	4910-20000-0	リレー	RELAY	4	

記号 Key No.	部品番号 Parts No.	部品名称	Parts Name	数量 Q'ty	備考 Remarks
39	4911-77000-0	ヒューズボックス	FUSE BOX	1	
40	2182-06014-2	ナベコネジ	SCREW	2	
41	2170-06016-0	ワッシャ	WASHER	2	
42	2100-06014-1	ボルト	BOLT	1	
43	2171-06015-0	スプリングワッシャ	SPRING WASHER	1	
44	2170-06016-0	ワッシャ	WASHER	1	
45	4912-40000-0	コントロールボックス	CONTROL BOX	1	
46	2828-01004-2	スイッチ	SWITCH	1	
47	1412-09045-0	ブラケット	BRACKET	1	
48	2822-52002-1	トグルスイッチ	TOGGLE SWITCH	1	
49	2822-01001-0	トグルスイッチ	TOGGLE SWITCH	1	
50	2100-08014-1	ボルト	BOLT	2	
51	2170-08016-0	ワッシャ	WASHER	2	
52	1412-09049-0	パイロットランプ	PILOT LAMP	2	
53	4914-07000-0	ヒューズ	FUSE	1	1A
54	4912-13000-0	ヒューズ	FUSE	4	75A
55	4911-34000-0	ヒューズ	FUSE	2	65A
56	4905-51002-0	ヒューズ	FUSE	1	30A
57	4911-30001-0	ヒューズ	FUSE	1	5A

– MEMO –

電装品関係 (バッテリー) ELECTRICAL EQUIPMENT (BATTERY)

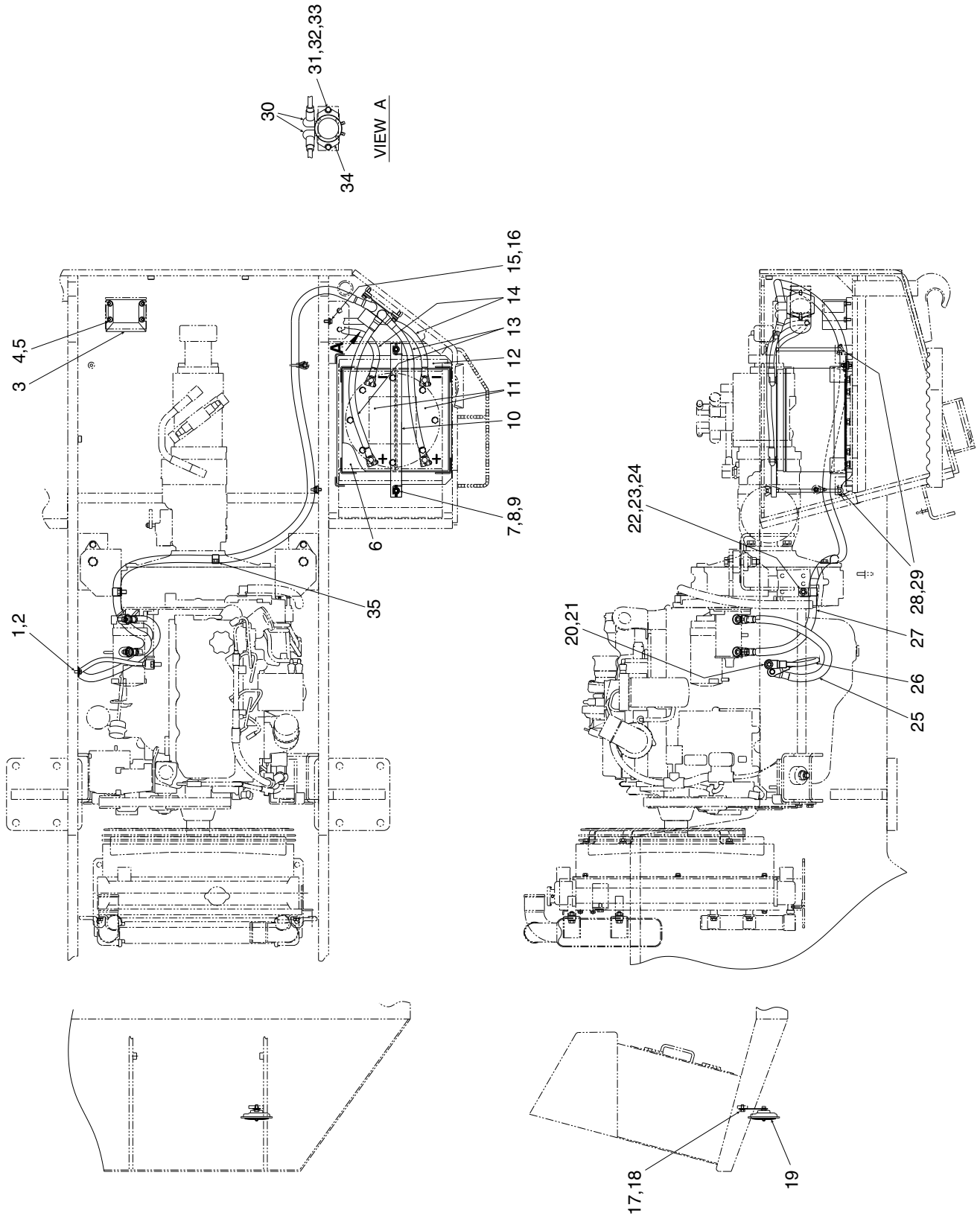

電装品関係 (バッテリー) ELECTRICAL EQUIPMENT (BATTERY)

記号 Key No.	部品番号 Parts No.	部品名称	Parts Name	数量 Q'ty	備考 Remarks
1	2100-08016-1	ボルト	BOLT	1	
2	2170-08016-0	ワッシャ	WASHER	1	
3	4911-38000-0	ブザー	BUZZER	1	
4	2100-08016-1	ボルト	BOLT	4	
5	2170-08016-0	ワッシャ	WASHER	4	
6	1412-09024-0	クッション	CUSHION	1	
7	2141-10250-0	チョウナット	WING NUT	2	
8	2170-10020-0	ワッシャ	WASHER	2	
9	3942-13003-0	ロッド	ROD	2	
10	1450-09007-0	プレート	PLATE	1	
11	4912-12000-0	バッテリー	BATTERY	2	
12	1412-09025-0	バッテリー プレート	BATTERY PLATE	1	
13	4913-98000-0	コード	CORD	2	
14	4913-99000-0	コード	CORD	2	
15	2100-08020-1	ボルト	BOLT	1	
16	2170-08016-0	ワッシャ	WASHER	1	
17	2100-08016-1	ボルト	BOLT	1	
18	2171-08020-0	スプリングワッシャ	SPRING WASHER	1	
19	4908-86000-0	ホーン	HORN	1	
20	2100-12025-1	ボルト	BOLT	1	
21	2170-12025-0	ワッシャ	WASHER	1	
22	3416-02110-0	クランプ	CLAMP	1	
23	2100-12020-1	ボルト	BOLT	1	
24	2170-12025-0	ワッシャ	WASHER	1	
25	4914-01000-0	コード	CORD	1	
26	4914-04000-0	コード	CORD	1	
27	4914-00000-0	コード	CORD	1	
28	2170-10020-0	ワッシャ	WASHER	2	
29	2158-10000-0	スナップ ピン	SNAP PIN	2	
30	2891-00001-5	ターミナル カバー	TERMINAL COVER	2	
31	2891-12004-9	バッテリーリレー	BATTERY RELAY	1	
32	2100-08030-1	ボルト	BOLT	2	
33	2171-08020-0	スプリングワッシャ	SPRING WASHER	2	
34	2170-08016-0	ワッシャ	WASHER	2	
35	3416-02036-0	クランプ	CLAMP	1	

ゲージポート GAGE PORT

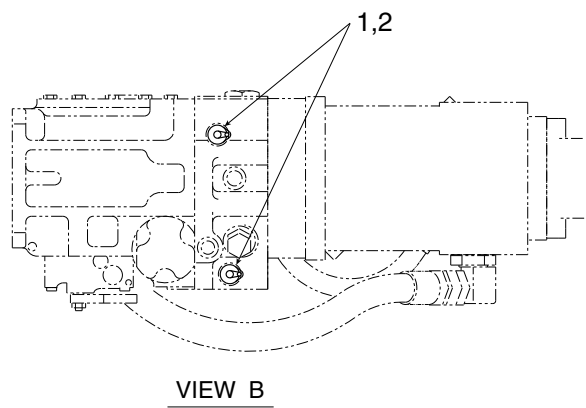
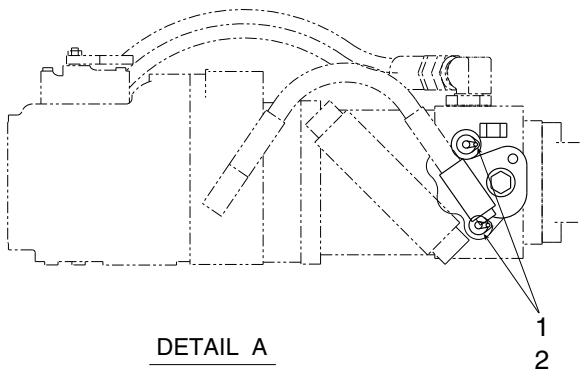
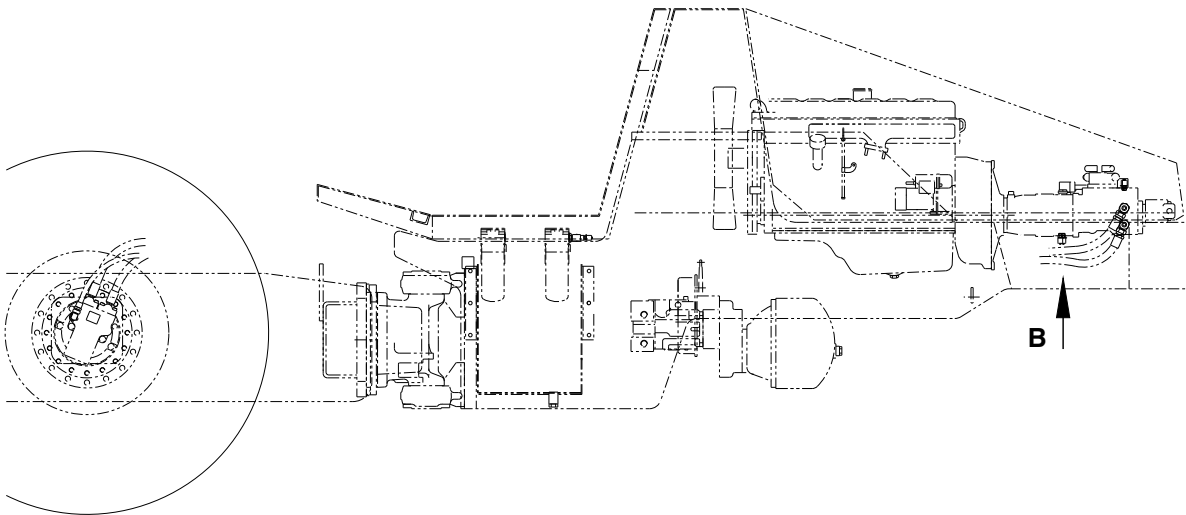
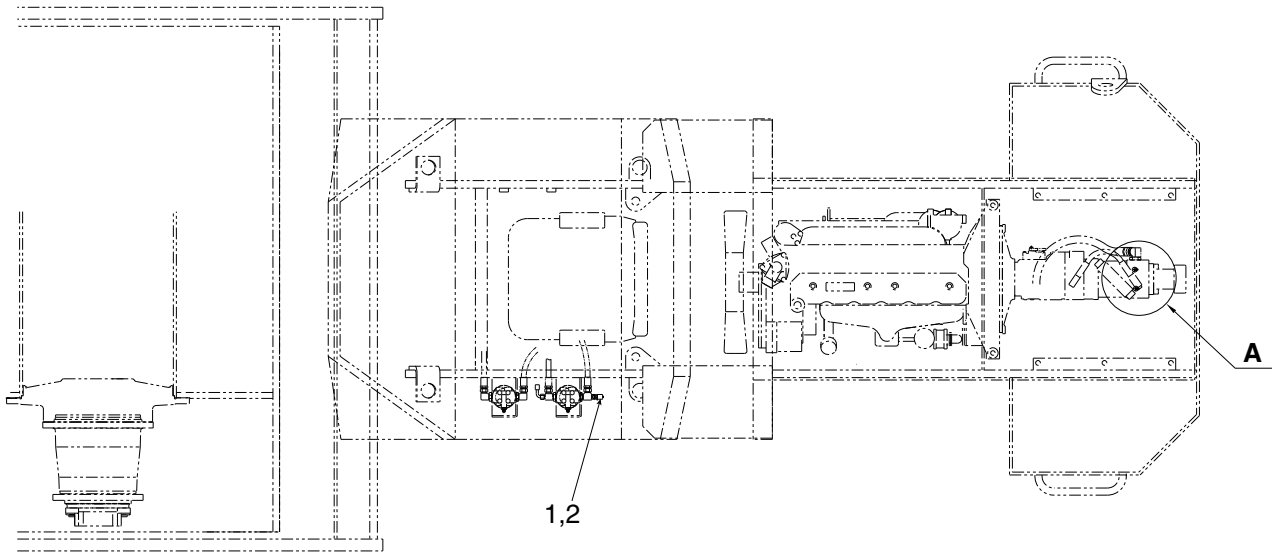

ゲージポート GAGE PORT

記号 Key No.	部品番号 Parts No.	部品名称	Parts Name	数量 Q'ty	備考 Remarks
1	4214-85000-0	カップリング	COUPLING	5	INC.2
2	2632-00006-0	Oリング	O-RING	5	

索引 INDEX

部品番号 Parts No.	頁 Page.	部品番号 Parts No.	頁 Page.	部品番号 Parts No.	頁 Page.
0788-36003-0	13-1	1402-43028-0	18-1	1402-71503-0	27-1
1400-12037-0	6-1	1402-43303-0	16-1	1404-61112-0	22-1
1400-36001-0	12-1	1402-43303-0	17-1	1404-61184-0	22-1
1400-36013-0	13-1	1402-43303-0	18-1	1404-61185-0	22-2
1402-02003-1	2-1	1402-43304-0	16-1	1411-02009-2	2-1
1402-02005-1	2-1	1402-43304-0	17-1	1411-02010-0	2-1
1402-03012-0	3-1	1402-43304-0	18-1	1411-02011-0	2-1
1402-03013-0	3-1	1402-43508-0	18-2	1411-02012-1	2-2
1402-09014-0	28-1	1402-51012-1	7-1	1411-02013-1	2-1
1402-09031-0	28-1	1402-51013-0	7-2	1411-03009-0	3-1
1402-09032-0	28-1	1402-51014-0	7-2	1411-03010-0	3-1
1402-09033-0	28-1	1402-51015-1	7-1	1411-03023-0	3-1
1402-09034-0	28-1	1402-51016-0	7-1	1411-09024-0	28-1
1402-12014-0	6-1	1402-51017-1	7-1	1411-27001-0	19-1
1402-12017-0	6-1	1402-51018-0	7-1	1411-36001-0	11-1
1402-31003-1	24-1	1402-51023-0	7-1	1411-36008-0	12-1
1402-31005-0	24-1	1402-61047-1	20-1	1411-36009-0	12-1
1402-32002-0	10-1	1402-61047-1	21-1	1411-36010-0	13-1
1402-32005-0	10-1	1402-61056-0	20-1	1411-36016-0	12-1
1402-32009-0	8-1	1402-61056-0	21-1	1411-36016-0	15-2
1402-32010-0	8-1	1402-61092-0	22-1	1411-43002-1	16-1
1402-32011-0	8-1	1402-61101-0	23-1	1411-43006-1	17-1
1402-32012-0	8-1	1402-61102-1	23-1	1411-43006-1	18-1
1402-32014-0	9-1	1402-61103-1	23-1	1411-43009-1	16-1
1402-36006-0	13-1	1402-61160-1	22-1	1411-43009-1	17-1
1402-36007-0	13-2	1402-61164-0	22-1	1411-43009-1	18-1
1402-36010-0	8-1	1402-61168-0	22-2	1411-43010-0	16-1
1402-36302-0	12-1	1402-61169-1	22-1	1411-43010-0	17-1
1402-36303-0	12-1	1402-61170-0	22-1	1411-43010-0	18-1
1402-36303-0	15-1	1402-61176-0	13-2	1411-43011-1	16-2
1402-43024-0	16-1	1402-61194-0	22-3	1411-43011-1	17-2
1402-43024-0	17-1	1402-61197-0	22-3	1411-43011-1	18-2
1402-43024-0	18-1	1402-61201-1	23-1	1411-43013-0	16-1
1402-43027-0	16-2	1402-61203-0	22-2	1411-43013-0	17-1
1402-43027-0	17-2	1402-71301-0	27-1	1411-43013-0	18-1
1402-43027-0	18-2	1402-71501-1	26-1	1411-43014-2	16-1
1402-43028-0	16-1	1402-71501-1	27-1	1411-43017-2	17-1
1402-43028-0	17-1	1402-71503-0	26-1	1411-43018-2	18-1

索引 INDEX

部品番号 Parts No.	頁 Page.	部品番号 Parts No.	頁 Page.	部品番号 Parts No.	頁 Page.
1411-61039-0	22-1	1412-61025-0	20-1	2100-08012-1	8-1
1411-61040-0	22-1	1412-61025-0	21-1	2100-08012-1	10-1
1411-61072-0	22-2	1412-61026-0	20-1	2100-08012-1	22-3
1412-01003-0	1-1	1412-61026-0	21-1	2100-08014-1	28-2
1412-01006-0	1-1	1412-61038-1	22-2	2100-08016-1	10-1
1412-01007-0	1-1	1412-61048-1	22-1	2100-08016-1	22-1
1412-01008-0	1-1	1412-61049-2	22-1	2100-08016-1	22-2
1412-01009-0	1-1	1412-61073-0	22-3	2100-08016-1	22-3
1412-02008-0	2-1	1412-61078-1	22-2	2100-08016-1	29-1
1412-03013-0	3-1	1412-61080-0	22-3	2100-08020-1	2-2
1412-03014-0	3-1	1412-61081-0	22-3	2100-08020-1	22-1
1412-03015-0	3-1	1412-61082-0	22-2	2100-08020-1	24-1
1412-03016-0	3-1	1412-61083-0	22-1	2100-08020-1	29-1
1412-03018-0	3-1	1412-71001-1	25-1	2100-08025-1	22-2
1412-04016-0	4-1	1414-04004-0	4-1	2100-08030-1	4-1
1412-04017-0	4-1	1450-09007-0	29-1	2100-08030-1	22-3
1412-04018-0	4-1	1529-49002-0	15-1	2100-08030-1	29-1
1412-04019-0	4-1	1533-43001-1	16-2	2100-08035-1	28-1
1412-04020-0	4-1	1533-43001-1	17-2	2100-08050-1	6-1
1412-04021-0	4-1	1533-43001-1	18-2	2100-08070-1	14-1
1412-09001-0	28-1	1533-43004-0	16-2	2100-10016-1	3-1
1412-09013-1	28-1	1533-43004-0	17-2	2100-10020-1	1-1
1412-09014-1	28-1	1533-43004-0	18-2	2100-10020-1	3-1
1412-09024-0	29-1	1533-43011-0	16-1	2100-10020-1	4-1
1412-09025-0	29-1	1533-43011-0	17-1	2100-10020-1	6-1
1412-09045-0	28-2	1533-43011-0	18-1	2100-10020-1	13-1
1412-09046-0	28-1	1533-43012-0	16-1	2100-10020-1	22-1
1412-09048-0	28-1	1533-43012-0	17-1	2100-10020-1	22-2
1412-09049-0	28-2	1533-43012-0	18-1	2100-10020-1	22-3
1412-12001-0	6-1	1533-43018-0	16-1	2100-10020-3	1-1
1412-36003-0	13-1	1533-43018-0	17-1	2100-10025-1	3-1
1412-36010-0	13-2	1533-43018-0	18-1	2100-10025-1	4-1
1412-36011-0	13-2	2100-06012-1	3-1	2100-10025-1	7-1
1412-61005-2	20-1	2100-06014-1	28-2	2100-10025-1	7-2
1412-61005-2	21-1	2100-06016-1	13-1	2100-10025-1	8-1
1412-61014-0	22-1	2100-06030-1	6-1	2100-10025-1	9-1
1412-61021-0	20-1	2100-08012-1	2-1	2100-10025-1	13-2
1412-61021-0	21-1	2100-08012-1	2-1	2100-10025-1	15-1

索引 INDEX

部品番号 Parts No.	頁 Page.	部品番号 Parts No.	頁 Page.	部品番号 Parts No.	頁 Page.
2100-10025-1	24-1	2100-14045-3	11-1	2120-06050-0	6-1
2100-10030-1	2-1	2100-16030-1	6-1	2120-08065-0	4-1
2100-10030-1	10-1	2100-16035-1	22-1	2120-08065-0	10-1
2100-10030-3	11-1	2100-16040-1	25-1	2120-08065-0	13-1
2100-10035-1	5-1	2100-16040-1	26-1	2120-08065-0	22-2
2100-10035-1	28-1	2100-16040-1	27-1	2120-08065-0	22-3
2100-10040-1	2-1	2100-16045-3	23-1	2120-08065-0	24-1
2100-10040-1	7-1	2100-16060-3	23-1	2120-10080-0	2-1
2100-10040-3	7-1	2100-16080-1	25-1	2120-10080-0	7-1
2100-10045-1	5-1	2100-16080-3	23-1	2120-10080-0	7-2
2100-10080-1	12-1	2100-16090-1	26-1	2120-10080-0	10-1
2100-10080-1	15-1	2100-16090-1	27-1	2120-10080-0	13-2
2100-10100-3	1-1	2100-16100-3	1-1	2120-10080-0	28-1
2100-12020-1	29-1	2100-16110-1	26-1	2120-12100-0	6-1
2100-12025-1	22-1	2100-16110-1	27-1	2120-12100-0	7-1
2100-12025-1	29-1	2100-16130-1	27-1	2120-12100-0	20-1
2100-12030-1	13-1	2100-20060-3	16-1	2120-12100-0	21-1
2100-12030-1	22-1	2100-20060-3	16-2	2120-12100-2	16-1
2100-12030-1	22-2	2100-20060-3	17-1	2120-12100-2	17-1
2100-12030-3	1-1	2100-20060-3	17-2	2120-12100-2	18-1
2100-12030-3	22-2	2100-20060-3	18-1	2120-16130-0	6-1
2100-12030-3	22-3	2100-20060-3	18-2	2120-16130-0	25-1
2100-12035-1	20-1	2100-20080-3	16-1	2120-16130-0	26-1
2100-12035-1	21-1	2100-20080-3	17-1	2120-16130-0	27-1
2100-12040-3	1-1	2100-20080-3	18-1	2120-16130-2	22-2
2100-12040-3	16-1	2100-20080-3	18-2	2120-16130-2	22-3
2100-12040-3	16-2	2100-20090-3	16-2	2120-20160-2	16-2
2100-12040-3	17-1	2100-20090-3	17-2	2120-20160-2	17-2
2100-12040-3	17-2	2100-20090-3	18-2	2120-20160-2	18-2
2100-12040-3	18-1	2100-20110-3	20-1	2120-20160-2	19-1
2100-12040-3	18-2	2100-20110-3	21-1	2120-20160-2	20-1
2100-12060-1	7-2	2100-20110-3	22-2	2120-20160-2	21-1
2100-12070-1	20-1	2107-12035-3	11-1	2120-20160-2	22-2
2100-12070-1	21-1	2109-10038-4	15-1	2121-14110-0	10-1
2100-14040-3	13-2	2109-11063-4	13-1	2141-10250-0	29-1
2100-14040-3	16-2	2109-11063-4	13-2	2150-06032-0	7-1
2100-14040-3	17-2	2120-04032-0	28-1	2150-06045-0	16-1
2100-14040-3	18-2	2120-05040-0	22-2	2150-06045-0	17-1

索引 INDEX

部品番号 Parts No.	頁 Page.	部品番号 Parts No.	頁 Page.	部品番号 Parts No.	頁 Page.
2150-06045-0	18-1	2170-10020-0	6-1	2170-14045-2	17-2
2156-06030-0	6-1	2170-10020-0	7-1	2170-14045-2	18-2
2156-08025-0	13-2	2170-10020-0	7-2	2170-16045-2	1-1
2156-10030-0	7-1	2170-10020-0	8-1	2170-16045-2	22-2
2157-20015-0	6-1	2170-10020-0	9-1	2170-16045-2	23-1
2157-20015-0	13-2	2170-10020-0	12-1	2170-16045-2	25-1
2157-30020-0	7-1	2170-10020-0	13-1	2170-16045-2	26-1
2157-50045-0	20-1	2170-10020-0	13-2	2170-16045-2	27-1
2157-50045-0	21-1	2170-10020-0	15-1	2170-20045-2	18-2
2158-10000-0	29-1	2170-10020-0	15-2	2170-20060-2	16-1
2158-12000-0	22-3	2170-10020-0	22-1	2170-20060-2	16-2
2170-04008-0	28-1	2170-10020-0	22-2	2170-20060-2	17-1
2170-05010-0	22-2	2170-10020-0	22-3	2170-20060-2	17-2
2170-06016-0	3-1	2170-10020-0	28-1	2170-20060-2	18-1
2170-06016-0	6-1	2170-10020-0	29-1	2170-20060-2	18-2
2170-06016-0	28-1	2170-10030-1	2-1	2170-20060-2	19-1
2170-06016-0	28-2	2170-10030-1	3-1	2170-20060-2	20-1
2170-08016-0	2-1	2170-10030-1	5-1	2170-20060-2	21-1
2170-08016-0	2-2	2170-10030-1	22-1	2170-20060-2	22-2
2170-08016-0	4-1	2170-10030-1	24-1	2170-22060-2	6-1
2170-08016-0	6-1	2170-10032-2	1-1	2171-05013-0	2-1
2170-08016-0	8-1	2170-10032-2	10-1	2171-05013-0	22-2
2170-08016-0	10-1	2170-10032-2	11-1	2171-05013-0	28-1
2170-08016-0	13-1	2170-12025-0	7-2	2171-06015-0	13-1
2170-08016-0	13-2	2170-12025-0	22-1	2171-06015-0	28-2
2170-08016-0	14-1	2170-12025-0	22-2	2171-08020-0	2-2
2170-08016-0	22-1	2170-12025-0	22-3	2171-08020-0	14-1
2170-08016-0	22-2	2170-12025-0	29-1	2171-08020-0	22-2
2170-08016-0	22-3	2170-12030-1	6-1	2171-08020-0	24-1
2170-08016-0	24-1	2170-12030-1	20-1	2171-08020-0	29-1
2170-08016-0	28-2	2170-12030-1	21-1	2171-10025-0	10-1
2170-08016-0	29-1	2170-12032-2	1-1	2171-10025-0	13-2
2170-08020-1	10-1	2170-12032-2	13-1	2171-12030-0	13-1
2170-08020-1	22-1	2170-12032-2	22-2	2171-12036-1	16-1
2170-08020-1	22-3	2170-12032-2	22-3	2171-12036-1	16-2
2170-08023-2	10-1	2170-14045-2	11-1	2171-12036-1	17-1
2170-10020-0	2-1	2170-14045-2	13-2	2171-12036-1	17-2
2170-10020-0	4-1	2170-14045-2	16-2	2171-12036-1	18-1

索引 INDEX

部品番号 Parts No.	頁 Page.	部品番号 Parts No.	頁 Page.	部品番号 Parts No.	頁 Page.
2171-12036-1	18-2	2293-09150-5	2-1	2513-32026-2	18-1
2171-14035-0	10-1	2300-16297-1	8-1	2552-00204-0	7-1
2171-14042-1	11-1	2301-10044-2	14-1	2580-08006-1	22-3
2171-14042-1	13-2	2301-10090-2	14-1	2580-22030-1	6-1
2171-20060-1	18-2	2301-10096-2	14-1	2580-30040-1	7-1
2182-04012-0	28-1	2301-10140-2	14-1	2580-35040-1	7-2
2182-05008-2	28-1	2301-11086-4	8-1	2598-18000-0	6-1
2182-05010-3	2-1	2301-11124-4	8-1	2603-04624-0	16-2
2182-05012-2	22-2	2301-11137-4	8-1	2603-04624-0	17-2
2182-06008-2	28-1	2301-12115-1	15-1	2603-04624-0	18-2
2182-06014-2	28-2	2301-12150-1	8-1	2603-04983-0	16-1
2194-03015-0	7-1	2301-12298-1	8-1	2603-04983-0	17-1
2194-03515-0	7-2	2301-12352-2	15-1	2603-04983-0	18-1
2194-03515-1	11-1	2301-12370-2	12-1	2630-01100-1	16-2
2215-02001-2	14-1	2301-12370-4	8-1	2630-01100-1	17-2
2215-06001-2	13-2	2301-14132-1	13-1	2630-01100-1	18-2
2215-10001-2	16-1	2301-14196-1	13-1	2630-01112-0	23-1
2215-10001-2	17-1	2301-30060-2	14-1	2630-02011-0	14-1
2215-10001-2	18-1	2301-32069-1	15-1	2630-02014-0	13-1
2260-03003-0	13-1	2301-32310-1	15-1	2630-02014-0	13-2
2260-03003-2	13-1	2301-34164-1	13-1	2630-02018-0	8-1
2264-19003-0	8-2	2301-74608-6	15-1	2630-02018-0	12-1
2264-19004-0	8-2	2404-10043-4	7-1	2630-02018-0	15-1
2265-02002-2	14-1	2404-10043-5	7-1	2630-02024-0	8-1
2265-02002-3	14-1	2405-06030-0	6-1	2630-02024-0	12-1
2265-03003-2	13-1	2405-12050-0	7-1	2630-02024-0	13-1
2265-03003-3	13-2	2422-50001-1	28-1	2630-02024-0	13-2
2265-04004-2	8-1	2460-01042-0	10-1	2630-02029-0	8-1
2265-04004-2	12-1	2461-10001-0	28-1	2630-02029-0	13-1
2265-04004-2	15-1	2469-08018-0	14-1	2630-02029-0	16-1
2265-06006-2	13-1	2472-01001-0	6-1	2630-02029-0	17-1
2265-06006-3	12-1	2472-01001-0	9-1	2630-02029-0	18-1
2265-14002-1	14-1	2472-01002-0	23-1	2631-02019-0	15-1
2265-19003-1	8-1	2472-01003-0	7-2	2631-02024-0	12-1
2265-22004-1	12-1	2472-01003-0	9-1	2631-02024-0	13-1
2265-22004-5	15-1	2472-02001-0	23-1	2631-02024-0	13-2
2269-06600-0	15-1	2513-32026-2	16-1	2632-00004-0	15-1
2293-09130-5	2-1	2513-32026-2	17-1	2632-00006-0	14-1

索引 INDEX

部品番号 Parts No.	頁 Page.	部品番号 Parts No.	頁 Page.	部品番号 Parts No.	頁 Page.
2632-00006-0	30-1	3100-82002-0	11-1	3291-12013-0	8-1
2632-00008-0	8-1	3120-00070-0	6-1	3380-01019-0	13-1
2632-00008-0	8-2	3120-01062-0	7-1	3400-33016-0	6-1
2632-00010-0	12-1	3120-01073-0	4-1	3403-01017-0	6-1
2632-00010-0	15-1	3120-01073-0	5-1	3403-14030-0	7-1
2632-00012-0	8-1	3120-01073-0	7-1	3416-01089-0	28-1
2632-00012-0	13-1	3120-01073-0	8-1	3416-02001-1	2-1
2632-00016-0	15-1	3120-01073-0	12-1	3416-02036-0	29-1
2820-00003-1	28-1	3120-01073-0	15-1	3416-02054-0	8-1
2822-01001-0	28-2	3120-01073-0	15-2	3416-02106-0	5-1
2822-52002-1	28-2	3120-01075-0	1-1	3416-02110-0	29-1
2826-11111-2	28-1	3120-01095-0	7-2	3416-16145-0	5-1
2828-00002-1	28-1	3156-23030-0	20-1	3416-32048-0	12-1
2828-00004-1	28-1	3156-23030-0	21-1	3417-04006-1	13-1
2828-01002-2	28-1	3180-20020-0	28-1	3417-06022-0	10-1
2828-01004-2	28-2	3180-20023-0	6-1	3419-04033-0	22-3
2891-00001-5	29-1	3215-02009-0	2-2	3460-05002-0	5-1
2891-12004-9	29-1	3215-20007-0	15-1	3479-02007-0	16-2
2898-00103-0	3-1	3260-22119-0	13-1	3479-02007-0	17-2
2898-00103-0	14-1	3260-30035-0	14-1	3479-02007-0	18-2
2898-00104-0	6-1	3260-31151-0	14-1	3511-32018-0	23-1
2898-00107-0	2-2	3260-32022-0	8-1	3511-43003-3	16-1
2898-00107-0	12-1	3260-32024-0	8-1	3511-43003-3	17-1
2898-00107-0	13-1	3260-32054-0	13-1	3511-43003-3	18-1
2898-00107-0	14-1	3260-32054-0	13-2	3630-18018-0	16-1
2898-00107-0	15-2	3260-32065-0	13-1	3630-18018-0	17-1
2932-00150-0	16-2	3260-35133-0	14-1	3630-18018-0	18-1
2932-00150-0	17-2	3260-55037-0	15-1	3630-18038-0	16-1
2932-00150-0	18-2	3260-62106-0	8-1	3630-18038-0	17-1
2948-00002-0	7-1	3260-63074-0	13-2	3630-18038-0	18-1
3100-00064-0	2-1	3260-65028-0	13-1	3680-11006-0	2-2
3100-02062-0	7-1	3260-65028-0	13-2	3681-12050-0	13-1
3100-02062-0	7-2	3260-65066-0	15-1	3823-20004-0	6-1
3100-07107-0	12-1	3260-65067-0	15-1	3823-20004-0	7-2
3100-07107-0	15-1	3260-65107-0	8-1	3910-03025-0	7-1
3100-12217-0	16-2	3260-65108-0	8-1	3910-21001-0	6-1
3100-12217-0	17-2	3291-00017-0	2-1	3931-00043-0	22-3
3100-12217-0	18-2	3291-05009-0	4-1	3931-03387-0	6-1

索引 INDEX

部 品 番 号 Parts No.	頁 Page.	部 品 番 号 Parts No.	頁 Page.	部 品 番 号 Parts No.	頁 Page.
3931-10149-0	7-2	4218-71000-0	8-1	4703-14000-0	6-1
3931-12086-0	9-1	4218-71000-0	15-1	4703-14000-0	7-2
3932-00008-0	28-1	4218-77000-0	11-1	4703-14000-0	9-1
3934-02645-0	22-1	4218-78000-0	13-2	4703-14000-0	23-1
3934-02711-0	25-1	4218-82000-0	9-1	4703-29000-0	22-2
3934-02711-0	26-1	4400-84007-0	4-1	4703-34000-0	22-1
3934-02711-0	27-1	4407-61001-0	19-1	4710-81000-0	22-3
3934-02712-0	25-1	4413-88000-1	10-1	4710-87000-0	22-3
3934-12078-0	12-1	4415-26000-0	19-1	4710-95000-1	22-3
3934-12078-0	15-1	4416-31505-0	10-1	4711-15000-1	22-2
3942-10164-1	7-1	4416-56000-0	6-1	4712-33000-0	24-1
3942-11160-1	7-1	4416-88000-0	3-1	4713-16000-0	24-1
3942-13003-0	29-1	4417-05000-0	2-1	4714-70000-0	12-1
3951-02023-0	9-1	4417-15000-0	23-1	4714-70000-0	13-2
3956-00004-0	20-1	4418-68000-0	19-1	4714-70001-0	12-1
3956-00004-0	21-1	4418-68001-0	19-1	4714-70001-0	13-2
4031-84008-0	1-1	4418-69000-0	19-1	4714-70002-0	12-1
4031-84010-0	4-1	4419-18000-0	2-2	4714-70002-0	13-2
4032-39000-0	1-1	4419-19000-0	2-2	4714-70003-0	12-1
4032-39001-0	1-1	4419-19001-0	2-2	4714-70003-0	13-2
4032-39002-0	1-1	4419-31000-0	1-1	4715-30000-0	5-1
4032-39003-0	1-1	4419-32000-1	4-1	4715-31000-0	5-1
4032-39004-0	1-1	4419-39000-0	3-1	4715-83000-0	4-1
4032-39005-0	2-1	4420-03000-0	11-1	4904-60000-0	28-1
4032-39006-0	2-1	4420-09000-0	4-1	4905-51002-0	28-2
4032-39008-0	2-1	4420-31981-0	11-1	4908-78000-0	28-1
4032-39014-0	2-2	4420-93000-0	3-1	4908-86000-0	29-1
4032-39015-0	2-2	4420-94000-0	5-1	4908-91000-0	28-1
4032-39016-0	2-2	4420-95000-0	5-1	4910-20000-0	28-1
4204-54000-0	13-1	4420-96000-0	4-1	4911-30001-0	28-2
4207-79000-0	13-2	4420-96001-0	4-1	4911-34000-0	28-2
4211-41001-0	8-1	4420-96002-0	4-1	4911-38000-0	29-1
4211-41001-0	15-2	4420-97000-0	4-1	4911-77000-0	28-2
4214-85000-0	30-1	4420-98000-0	4-1	4912-10000-0	28-1
4216-45000-0	12-1	4421-57000-0	2-1	4912-12000-0	29-1
4216-46000-0	8-2	4421-58000-0	2-1	4912-13000-0	28-2
4216-48000-0	15-1	4421-59000-0	2-1	4912-40000-0	28-2
4217-36000-0	14-1	4701-38000-0	28-1	4913-98000-0	29-1

索引 INDEX

部品番号 Parts No.	頁 Page.
4913-99000-0	29-1
4914-00000-0	29-1
4914-01000-0	29-1
4914-04000-0	29-1
4914-07000-0	28-2

部品番号 Parts No.	頁 Page.
-------------------	------------

部品番号 Parts No.	頁 Page.
-------------------	------------

MODEL SV505D-I, SV505T-I, SV505TF-I, VIBRATING ROLLER

April 2007

酒井重工業株式會社

本 社 東京都港区大門 1-4-8 浜松町清和ビル 電話 03(3434)3401(代表)
プロダクト サポート部 埼玉県北葛飾郡栗橋町 2500 電話 0480(52)1111(代表)

SAKAI HEAVY INDUSTRIES, LTD.

HEAD OFFICE: 1-4-8, SHIBA DAIMON, MINATO-KU, TOKYO JAPAN

TELEPHONE: "SKWSAKAI" TOKYO

Telex: 242-3525 SKWMONJ
