

# MODEL

SV510D-III

SV510T-III

SV510TF-III

ENGINE CUMMINS QSB4.5

VIBRATING ROLLER

**SAKAI**<sup>®</sup>



# GUIDE FOR USE OF PARTS CATALOGUE

1. This parts catalogue contains entire range of the service of the SV510D-III, SV510T-III, SV510TF-III VIBRATING ROLLERS.

For the ENGINE (CUMMINS QSB4.5), see the parts catalogue compiled separately.

2. Quote the following when placing an order for parts.

- (1) Vehicle model
- (2) Chassis number
- (3) Part number
- (4) Part name
- (5) Quantity of required parts.

The vehicle model and chassis number are engraved on the identification plate, and chassis number is also punched on the frame.

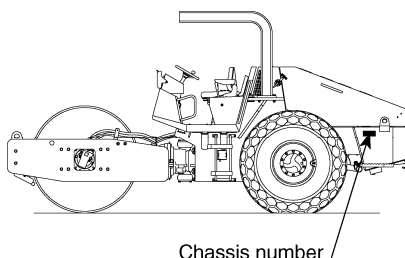

Chassis number	
Model SV510D-III	⇒ VSV21 - 10120~
SV510T-III	⇒ VSV21 - 10120~
SV510TF-III	⇒ VSV21 - 10120~
	number
	Chassis number

3. The chassis number to which parts are applicable are described in the remarks column as follows.

- ~No.10007 : Applicable up to 10007
- No.10008~ : Applicable from 10008

4. Each quantity shown in the quantity column is in principle one applied to a unit of vehicle.

However, each quantity as related to ASSEMBLY PARTS indicates one included in a single unit of assembly.

5. The following abbreviated words are used in this parts catalogue.

- LH : Lefthand viewed from behind of vehicle.
- RH : Righthand viewed from behind of vehicle.
- Inc. ○~○ : Key number of parts constituting an assembly
- OP : Option
- N/S : Parts not to be supplied by a signal piece
- A/S : Parts to be supplied as an assembly composed or a kit of parts
- AR : As required
- Dom. : For use in Japan
- Exp. : For use in countries other than Japan
- \*SEE PAGE ○○ : See page ○○ for component parts.

6. Part with "(cf.○)" in the remarks column indicates that it is supplied as an assembly represented by the key number ○ with which "cf." is attached. Quote the part number that follows the key number ○ when ordering.

7. Part number with a mark "\*" indicate that they have been corrected to the ones listed just below them. Quote the renewed part numbers when ordering.

8. Parts are subject to change without notice.

# 目次 CONTENTS

装 置 名 称	Group Name (Description)	SV510D-III	SV510T-III	SV510TF-III	Page
<b>エンジン関係</b>	Engine System				
エンジン取付	Engine Mounting ..... (0412-01803-0-10267-0)	○	○	○	1
燃料系統	Fuel System..... (0412-02805-0-10287-B)	○	○	○	2
冷却装置	Cooling System ..... (0412-03803-0-10274-0)	○	○	○	3
吸気装置	Intake System ..... (0412-04803-0-10275-0)	○	○	○	4
排気装置	Exhaust System..... (0412-05802-0-10276-0)	○	○	○	5
<b>コントロール関係</b>	Control System				
コントロール関係(前後進)	Control System (Reversing) ..... (0412-12801-0-10007-A)	○	○	○	6
制動装置	Brake System..... (0411-51801-0-10045-B)	○	○	○	7
<b>操向装置</b>	Steering System				
操向油圧装置	Steering Hydraulic System..... (0412-32804-0-10271-0)	○	○	○	8
操向装置 (シリンダ)	Steering System (Cylinder) ..... (0412-32805-0-10337-0)	○	○	○	9
操向装置 (ハンドル)	Steering System (Wheel) ..... (0402-32803-0-20062-0)	○	○	○	10
<b>油圧装置</b>	Hydraulic System				
油圧装置 (ポンプ取付)	Hydraulic System (Pump Mounting).. (0412-36814-0-20312-0)	○	○	○	11
油圧装置(フロントドライブ)	Hydraulic System (Front Drive) .... (0412-36820-0-10442-0)	○	○	○	12
油圧装置(リヤドライブ 1)	Hydraulic System (Rear Drive 1) .... (0412-36821-0-10451-0)	○	○	○	13
油圧装置(リヤドライブ 2)	Hydraulic System (Rear Drive 2) .... (0412-36822-0-10452-0)	○	○	○	14
油圧装置 (振動)	Hydraulic System (Vibrating) ..... (0412-49803-0-10273-0)	○	○	○	15
振動ロール	Vibrating Roll..... (0412-43801-0-10456-C)	○			16
振動ロール	Vibrating Roll..... (0412-43802-0-10457-B)		○		17
振動ロール	Vibrating Roll..... (0412-43803-0-10458-B)			○	18
リヤアクスル	Rear Axle ..... (0407-27802-1-10066-A)	○			19
リヤアクスル	Rear Axle ..... (0407-27801-1-32226-A)		○	○	20
<b>フレーム</b>	Frame				
フロントフレーム	Front Frame ..... (0412-61808-0-10108-A)	○			21
フロントフレーム	Front Frame ..... (0412-61821-0-10455-A)		○	○	22
リヤフレーム	Rear Frame..... (0412-61818-0-10289-A)	○	○	○	23
フレーム(センターピン)	Frame (Center Pin) ..... (0402-61802-0-10059-G)	○	○	○	24



# エンジン取付 ENGINE MOUNTING

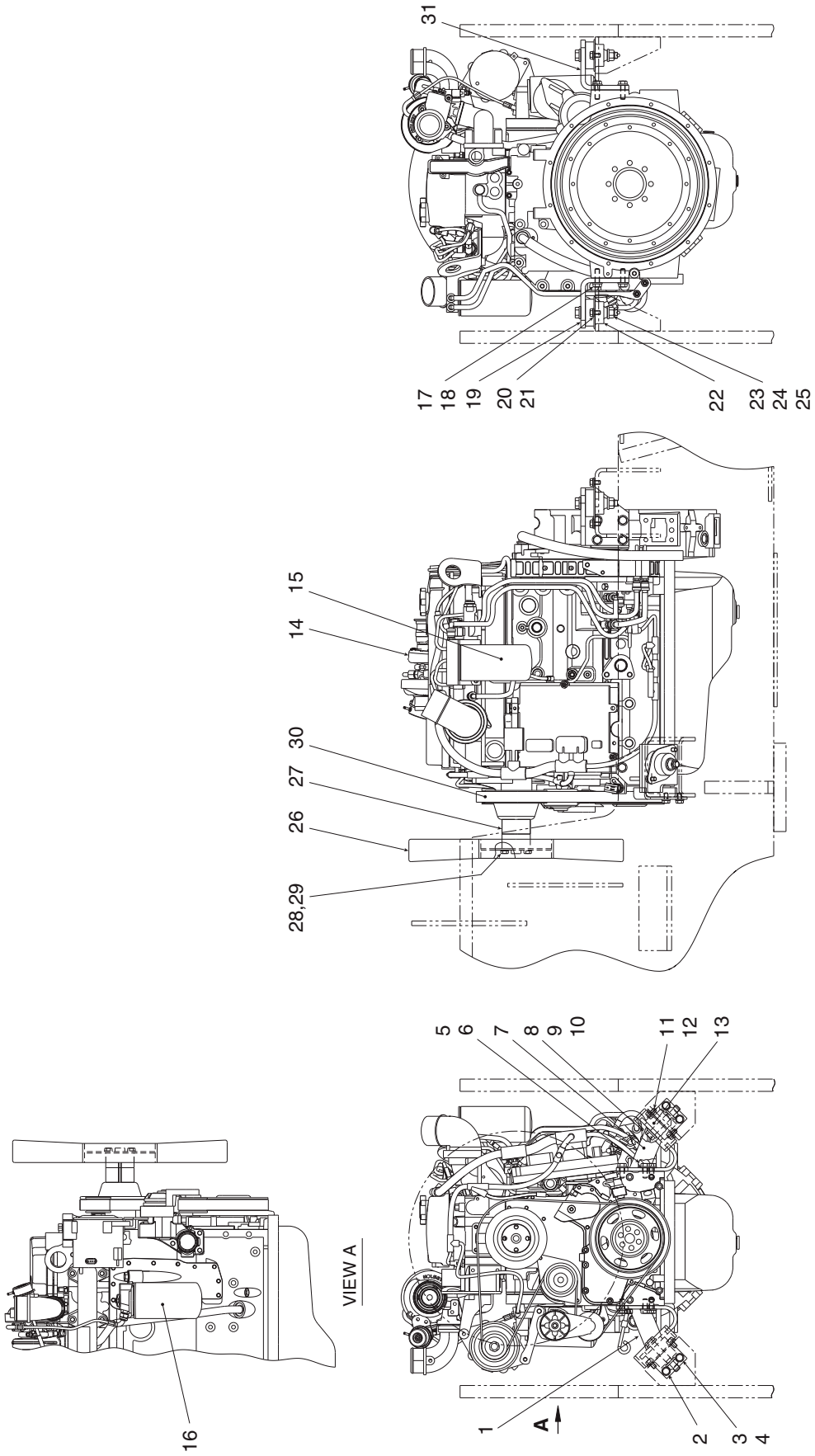

# エンジン取付 ENGINE MOUNTING

記号 Key No.	部品番号 Parts No.	部品名称	Parts Name	数量 Q'ty	備考 Remarks
1	1412-01006-0	ブラケット	BRACKET	1	
2	1412-01003-0	ストッパ	STOPPER	2	
3	2100-10020-1	ボルト	BOLT	4	
4	2170-10032-2	ワッシャ	WASHER	4	
5	2100-12030-3	ボルト	BOLT	6	
6	2170-12032-2	ワッシャ	WASHER	6	
7	1412-01007-0	ブラケット	BRACKET	1	
8	2100-16100-3	ボルト	BOLT	2	
9	2170-16045-2	ワッシャ	WASHER	4	
10	3120-01075-0	ナット	NUT	2	
11	2100-10020-3	ボルト	BOLT	4	
12	2170-10032-2	ワッシャ	WASHER	4	
13	4419-31000-0	ダンパ	DAMPER	2	
14	4032-39000-0	エンジン	ENGINE	1	INC.15,16,27,30
15	4032-39001-0	フィルタ	FILTER	1	
16	4032-39002-0	フィルタ	FILTER	1	
17	2100-12040-3	ボルト	BOLT	8	
18	2170-12032-2	ワッシャ	WASHER	8	
19	1412-01008-0	ブラケット	BRACKET	1	
20	2100-10020-3	ボルト	BOLT	4	
21	2170-10032-2	ワッシャ	WASHER	4	
22	4419-31000-0	ダンパ	DAMPER	2	
23	2100-16100-3	ボルト	BOLT	2	
24	2170-16045-2	ワッシャ	WASHER	4	
25	3120-01075-0	ナット	NUT	2	
26	4031-84008-0	ファン	FAN	1	
27	4032-39003-0	スペーサ	SPACER	1	
28	2100-10100-3	ボルト	BOLT	4	
29	2170-10032-2	ワッシャ	WASHER	4	
30	4032-39004-0	ベルト	BELT	1	
31	1412-01009-0	ブラケット	BRACKET	1	

# 燃料系統 FUEL SYSTEM

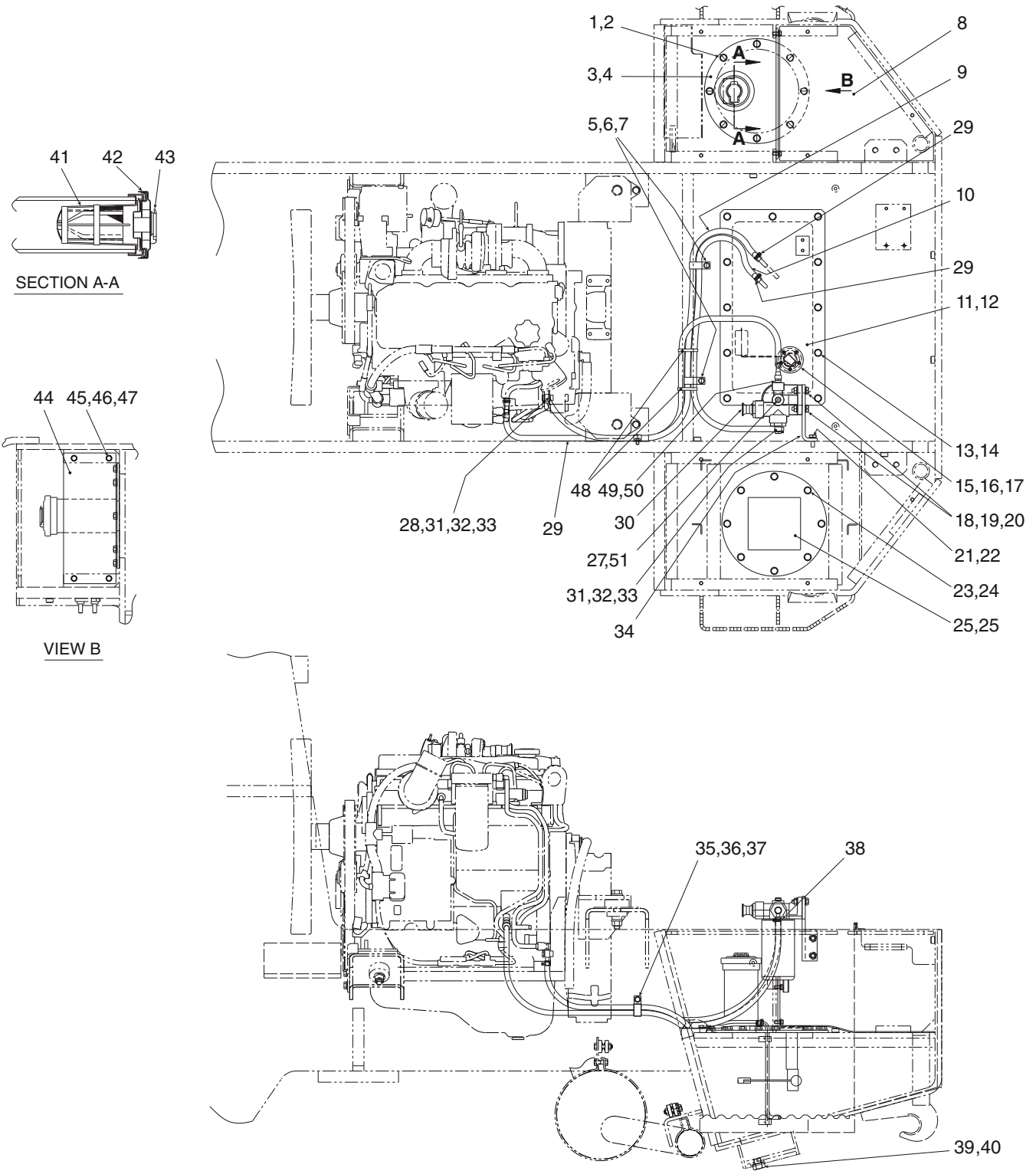



## 燃料系統 FUEL SYSTEM

記号 Key No.	部品番号 Parts No.	部品名称	Parts Name	数量 Q'ty	備考 Remarks
1	3100-00064-0	ボルト	BOLT	8	
2	2170-10030-1	ワッシャ	WASHER	8	
3	1411-02009-2	カバー	COVER	1	
4	1402-02005-1	パッキン	PACKING	1	
5	3416-02001-1	クランプ	CLAMP	2	
6	2100-08012-1	ボルト	BOLT	2	
7	2170-08016-0	ワッシャ	WASHER	2	
8	1411-02010-0	クッション	CUSHION	1	
9	2293-09150-5	ホース	HOSE	1	
10	2293-09130-5	ホース	HOSE	1	
11	1411-02013-1	カバー	COVER	1	
12	1402-02003-1	パッキン	PACKING	1	
13	3100-00064-0	ボルト	BOLT	12	
14	2170-10030-1	ワッシャ	WASHER	12	
15	4417-05000-0	フューエルユニット	FUEL GAUGE UNIT	1	
16	2182-05010-3	ナベコネジ	SCREW	5	
17	2171-05013-0	スプリングワッシャ	SPRING WASHER	5	
18	2100-10040-1	ボルト	BOLT	2	
19	2170-10020-0	ワッシャ	WASHER	4	
20	2120-10080-0	ナット	NUT	2	
21	2100-10030-1	ボルト	BOLT	2	
22	2170-10020-0	ワッシャ	WASHER	2	
23	3100-00064-0	ボルト	BOLT	8	
24	2170-10030-1	ワッシャ	WASHER	8	
25	1411-02011-0	カバー	COVER	1	
26	1402-02005-1	パッキン	PACKING	1	
27	4032-39008-0	シールワッシャ	SEAL WASHER	1	
28	3291-00017-0	ホースバンド	HOSE CLAMP	3	
29	4032-39006-0	ホース	HOSE	1	
30	4032-39005-0	フィルタ	FILTER	1	
31	4421-57000-0	ジョイントパイプ	JOINT PIPE	2	
32	4421-58000-0	アイボルト	EYE BOLT	2	
33	4421-59000-0	シールワッシャ	SEAL WASHER	4	
34	1412-02008-0	ブラケット	BRACKET	1	
35	3416-02001-1	クランプ	CLAMP	1	
36	2100-08012-1	ボルト	BOLT	1	
37	2170-08016-0	ワッシャ	WASHER	1	
38	3291-00017-0	ホースバンド	HOSE CLAMP	1	

記号 Key No.	部品番号 Parts No.	部品名称	Parts Name	数量 Q'ty	備考 Remarks
39	3215-02009-0	プラグ	PLUG	1	
40	3680-11006-0	パッキン	PACKING	1	
41	4419-18000-0	フィルタ	FILTER	1	
42	4419-19001-0	パッキン	PACKING	1	
43	4419-19000-0	フィラーキャップ	FILLER CAP	1	INC.42
44	1411-02012-1	プレート	PLATE	1	
45	2100-08020-1	ボルト	BOLT	4	
46	2171-08020-0	スプリングワッシャ	SPRING WASHER	4	
47	2170-08016-0	ワッシャ	WASHER	4	
48	2898-00107-0	バンド	BAND	2	
49	4032-39014-0	ジョイント	JOINT	1	
50	4032-39016-0	ガスケット	GASKET	1	
51	4032-39015-0	プラグ	PLUG	1	

**– MEMO –**

# 冷却装置 COOLING SYSTEM

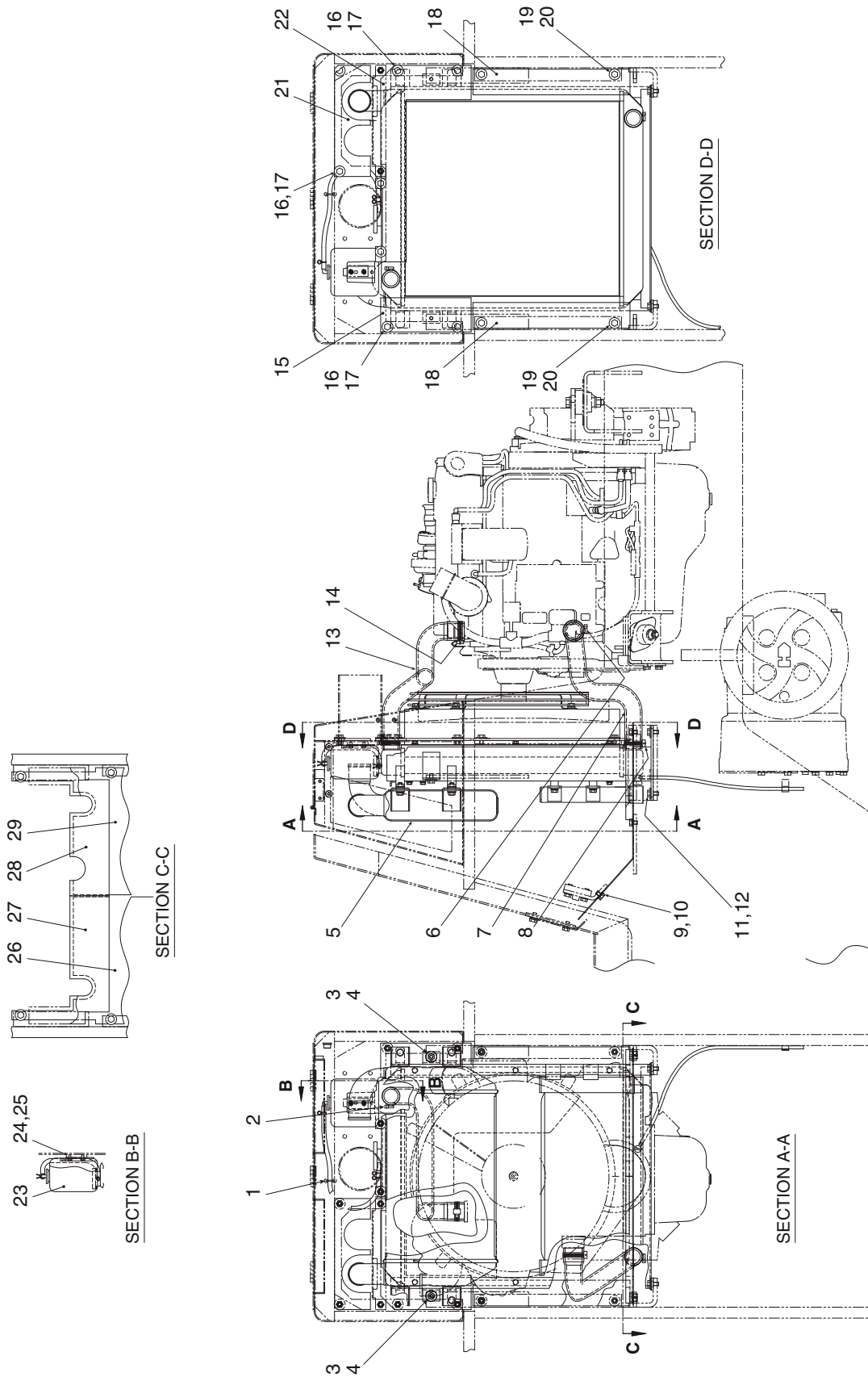

# 冷却装置 COOLING SYSTEM

記号 Key No.	部品番号 Parts No.	部品名称	Parts Name	数量 Q'ty	備考 Remarks
1	2898-00103-0	バンド	BAND	1	
2	4419-39000-0	クランプ	CLAMP	1	
3	2100-10020-1	ボルト	BOLT	2	
4	2170-10030-1	ワッシャ	WASHER	2	
5	4420-93000-0	ラジエータ	RADIATOR	1	
6	4419-39000-0	クランプ	CLAMP	1	
7	1412-03014-0	ホース	HOSE	1	
8	4419-39000-0	クランプ	CLAMP	1	
9	2100-10016-1	ボルト	BOLT	8	
10	2170-10030-1	ワッシャ	WASHER	8	
11	2100-10025-1	ボルト	BOLT	4	
12	2170-10030-1	ワッシャ	WASHER	4	
13	1412-03013-0	ホース	HOSE	1	
14	4419-39000-0	クランプ	CLAMP	1	
15	1402-03012-0	ラバー	RUBBER	1	
16	2100-10020-1	ボルト	BOLT	8	
17	2170-10030-1	ワッシャ	WASHER	8	
18	1402-03013-0	ラバー	RUBBER	2	
19	2100-10020-1	ボルト	BOLT	4	
20	2170-10030-1	ワッシャ	WASHER	4	
21	1411-03023-0	ラバー	RUBBER	1	
22	1412-03018-0	ラバー	RUBBER	1	
23	4416-88000-0	リザーバ	RESERVOIR	1	
24	2100-06012-1	ボルト	BOLT	2	
25	2170-06016-0	ワッシャ	WASHER	2	
26	1412-03015-0	カバー	COVER	1	
27	1411-03009-0	フォーム	FOAM	1	
28	1411-03010-0	フォーム	FOAM	1	
29	1412-03016-0	カバー	COVER	1	

# 吸気装置 INTAKE SYSTEM

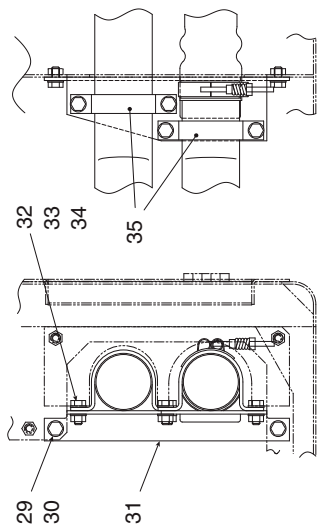
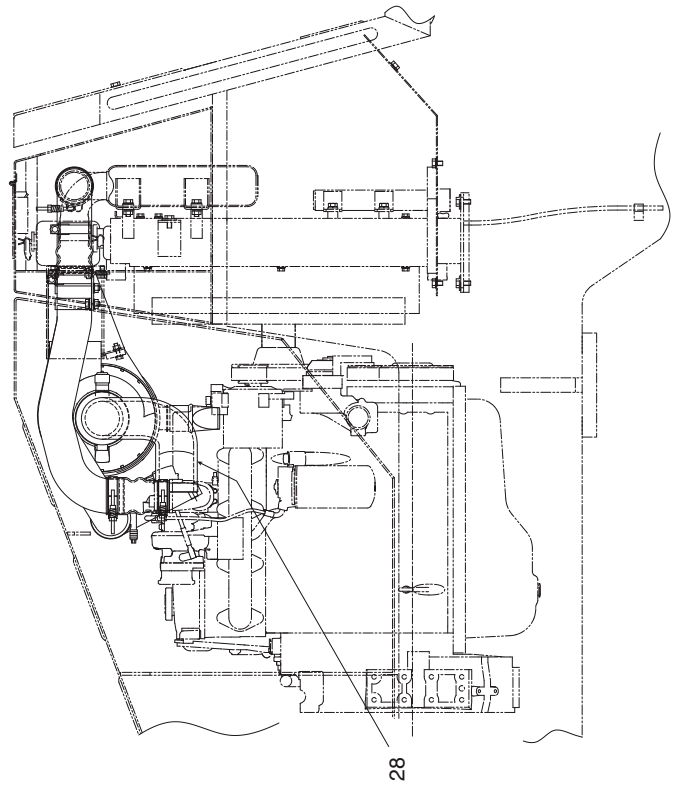
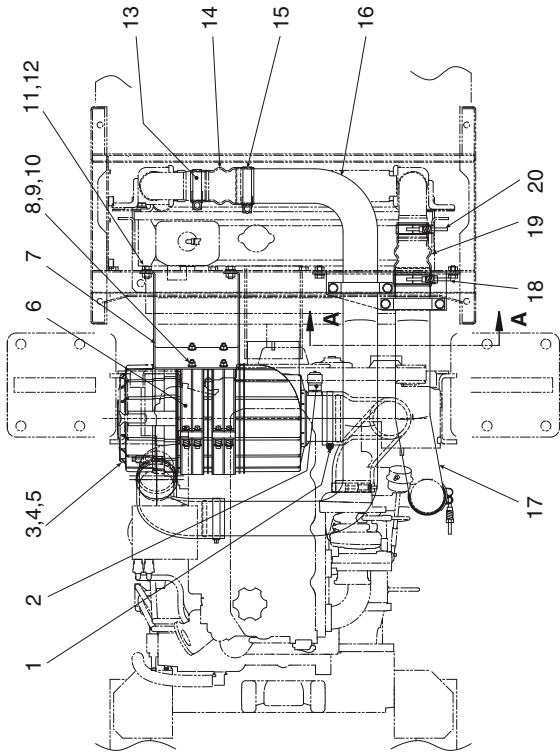

SECTION A-A

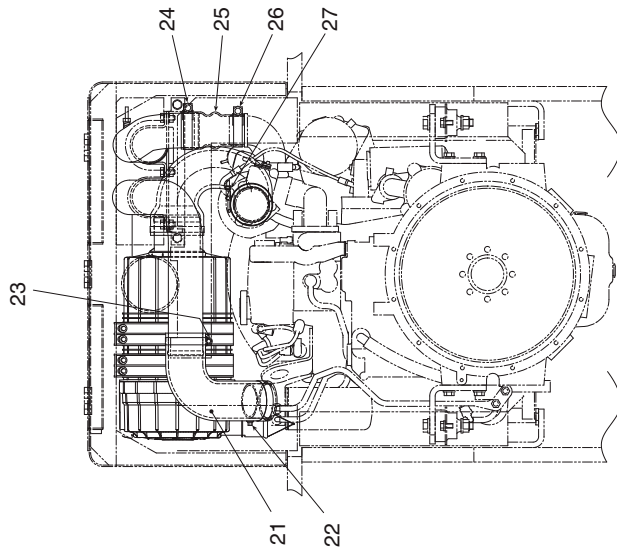

## 吸気装置 INTAKE SYSTEM

記号 Key No.	部品番号 Parts No.	部品名称	Parts Name	数量 Q'ty	備考 Remarks
1	3291-05009-0	ジユビリー バンド	BAND	1	
2	4400-84007-0	インジケータ	INDICATOR	1	
3	4420-96000-0	エアクリーナ	AIR CLEANER	1	INC.4,5
4	4420-96001-0	エレメント	ELEMENT	1	
5	4420-96002-0	エレメント	ELEMENT	1	
6	4420-97000-0	バンド	BAND	2	
7	1412-04017-0	ブラケット	BRACKET	1	
8	2100-08030-1	ボルト	BOLT	4	
9	2170-08016-0	ワッシャ	WASHER	8	
10	2120-08065-0	ナット	NUT	4	
11	2100-10020-1	ボルト	BOLT	4	
12	2170-10020-0	ワッシャ	WASHER	4	
13	4420-09000-0	クランプ	CLAMP	1	
14	4715-83000-0	ホース	HOSE	1	
15	4031-84010-0	クランプ	CLAMP	1	
16	1412-04018-0	パイプ	PIPE	1	
17	1412-04019-0	パイプ	PIPE	1	
18	4031-84010-0	クランプ	CLAMP	1	
19	4715-83000-0	ホース	HOSE	1	
20	4420-09000-0	クランプ	CLAMP	1	
21	1414-04004-0	ホース	HOSE	1	
22	4420-98000-0	クランプ	CLAMP	1	
23	4420-98000-0	クランプ	CLAMP	1	
24	4031-84010-0	クランプ	CLAMP	1	
25	4715-83000-0	ホース	HOSE	1	
26	4420-09000-0	クランプ	CLAMP	1	
27	4419-32000-1	クランプ	CLAMP	1	
28	1412-04016-0	ホース	HOSE	1	
29	2100-10020-1	ボルト	BOLT	2	
30	2170-10020-0	ワッシャ	WASHER	2	
31	1412-04020-0	ブラケット	BRACKET	1	
32	2100-10025-1	ボルト	BOLT	4	
33	2170-10020-0	ワッシャ	WASHER	8	
34	3120-01073-0	ナット	NUT	4	
35	1412-04021-0	クランプ	CLAMP	2	

# 排氣裝置 EXHAUST SYSTEM

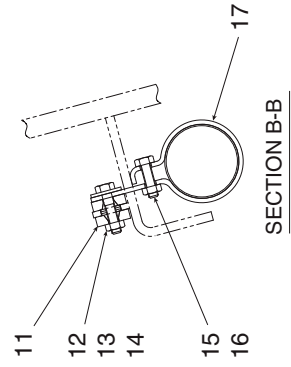
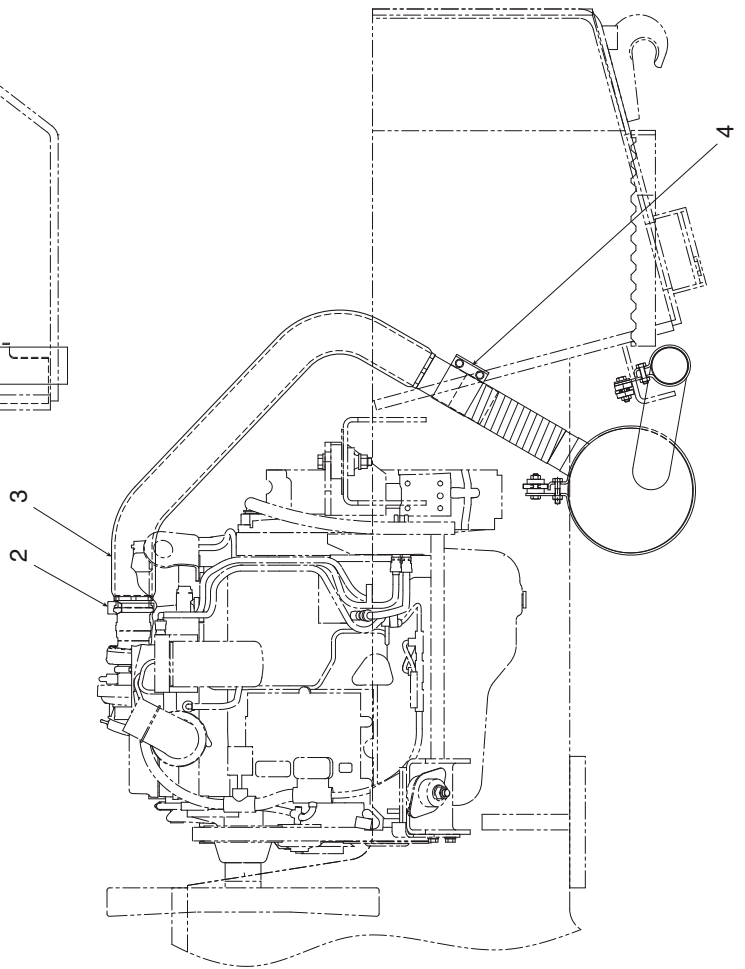
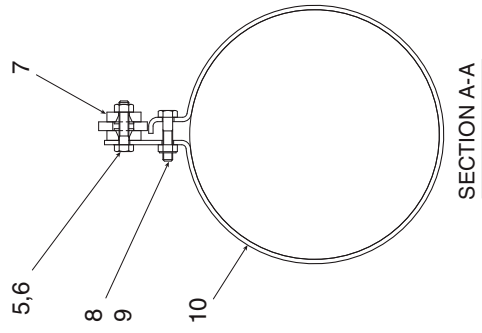
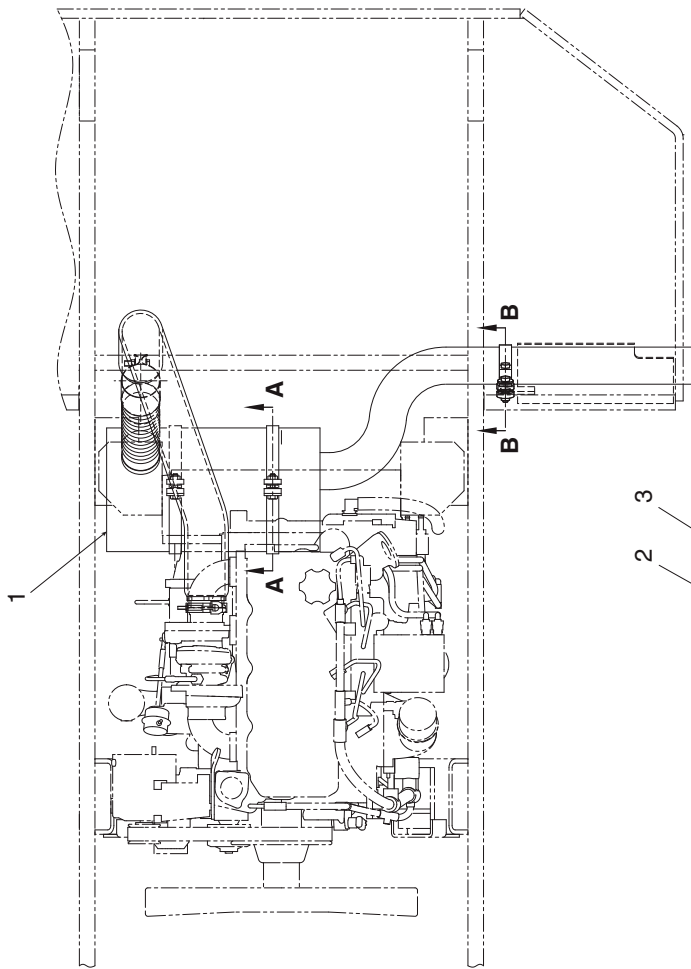



## 排気装置 EXHAUST SYSTEM

記号 Key No.	部品番号 Parts No.	部品名称	Parts Name	数量 Q'ty	備考 Remarks
1	4420-94000-0	マフラ	MUFFLER	1	
2	4715-30000-0	クランプ	CLAMP	1	
3	4420-95000-0	パイプ	PIPE	1	
4	4715-31000-0	クランプ	CLAMP	1	
5	2100-10045-1	ボルト	BOLT	2	
6	3120-01073-0	ナット	NUT	2	
7	3460-05002-0	ボウシゴム	RUBBER ISOLATOR	4	
8	2100-10045-1	ボルト	BOLT	2	
9	3120-01073-0	ナット	NUT	2	
10	3416-16145-0	クランプ	CLAMP	2	
11	3460-05002-0	ボウシゴム	RUBBER ISOLATOR	2	
12	2100-10045-1	ボルト	BOLT	1	
13	2170-10030-1	ワッシャ	WASHER	1	
14	3120-01073-0	ナット	NUT	1	
15	2100-10035-1	ボルト	BOLT	1	
16	3120-01073-0	ナット	NUT	1	
17	3416-02106-0	クランプ	CLAMP	1	

# コントロール関係 (前後進) CONTROL SYSTEM (REVERSING)

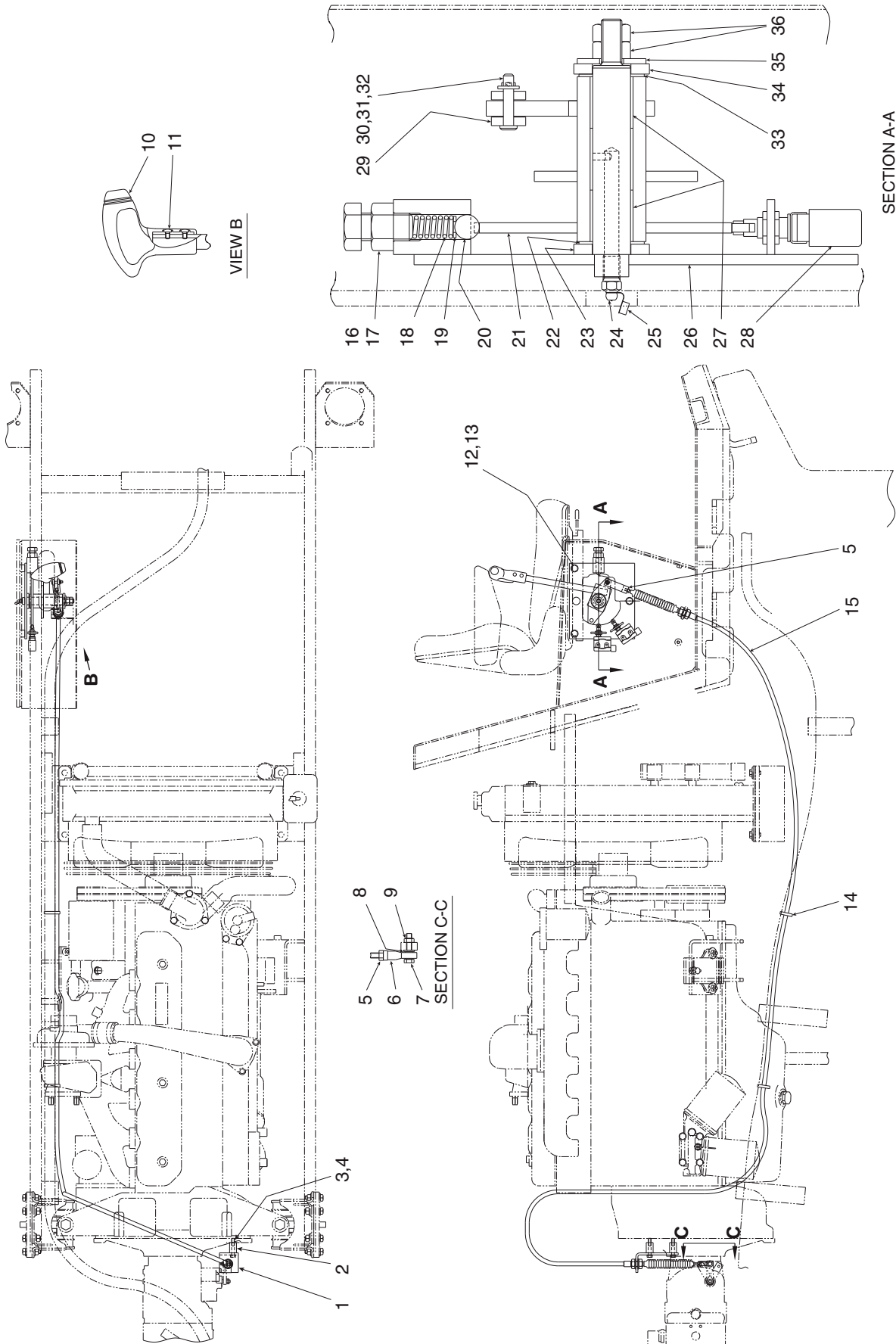

## コントロール関係 (前後進) CONTROL SYSTEM (REVERSING)

記号 Key No.	部品番号 Parts No.	部品名称	Parts Name	数量 Q'ty	備考 Remarks
1	1402-12014-0	ブラケット	BRACKET	1	
2	3931-03387-0	スペーサ	SPACER	2	
3	2100-08050-1	ボルト	BOLT	2	
4	2170-08016-0	ワッシャ	WASHER	2	
5	2120-06050-0	ナット	NUT	2	
6	2405-06030-0	ロッドエンド	ROD END	1	
7	2100-06030-1	ボルト	BOLT	1	
8	2170-06016-0	ワッシャ	WASHER	1	
9	3120-00070-0	ナット	NUT	1	
10	4416-56000-0	グリップ	GRIP	1	
11	3180-20023-0	コネジ	SCREW	2	
12	2100-10020-1	ボルト	BOLT	3	
13	2170-10020-0	ワッシャ	WASHER	3	
14	2898-00104-0	バンド	BAND	2	
15	3400-33016-0	ケーブル	CABLE	1	INC.5
16	2100-16030-1	ボルト	BOLT	1	
17	2120-16130-0	ナット	NUT	1	
18	3910-21001-0	ノッチ スプリング	SPRING	1	
19	2170-06016-0	ワッシャ	WASHER	1	
20	2598-18000-0	スチールボール	STEEL BALL	1	
21	1402-12017-0	レバー	LEVER	1	
22	1400-12037-0	ワッシャ	WASHER	1	
23	2170-22060-2	ワッシャ	WASHER	1	
24	2472-01001-0	グリースニップル	GREASE NIPPLE	1	
25	4703-14000-0	キャップ	CAP	1	
26	1412-12001-0	ブラケット	BRACKET	1	
27	2580-22030-1	ブッシュ	BUSH	2	
28	3823-20004-0	マイクロスイッチ	MICRO SWITCH	2	
29	3403-01017-0	クレビス	CLEVIS	1	
30	2156-06030-0	ピン	PIN	1	
31	2170-06016-0	ワッシャ	WASHER	1	
32	2157-20015-0	ワリピン	SPLIT PIN	1	
33	1400-12037-0	ワッシャ	WASHER	1	
34	2170-22060-2	ワッシャ	WASHER	1	
35	2170-12030-1	ワッシャ	WASHER	1	
36	2120-12100-0	ナット	NUT	2	

# 制動裝置 BRAKE SYSTEM

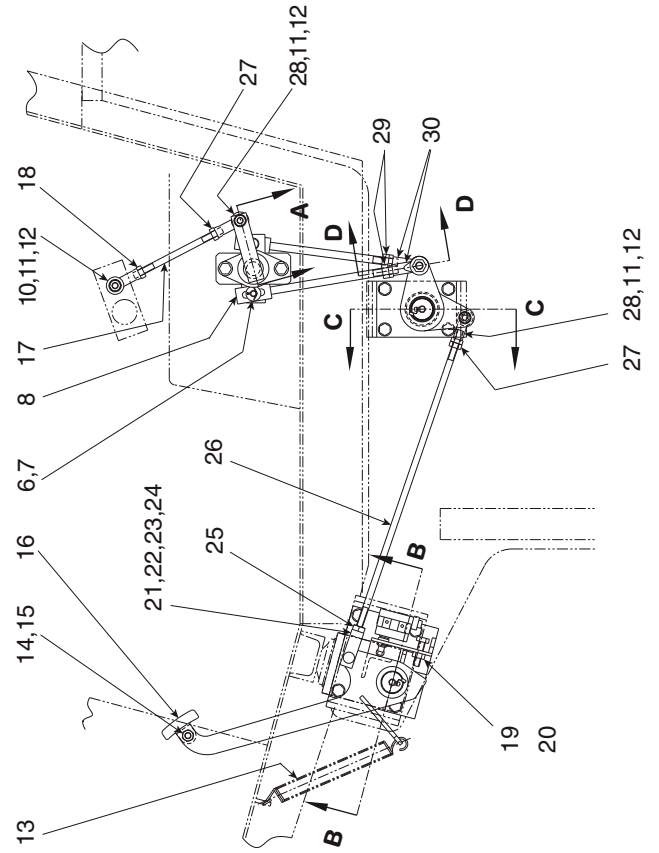
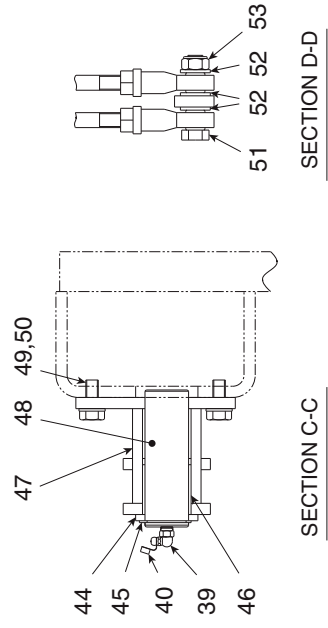
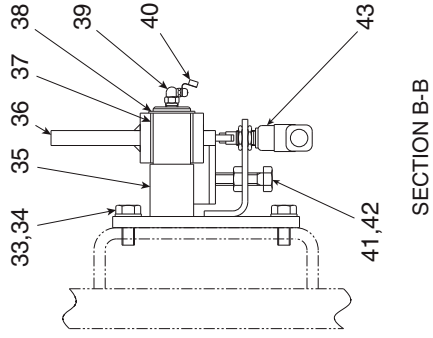
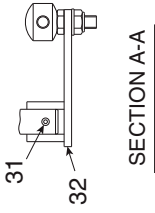
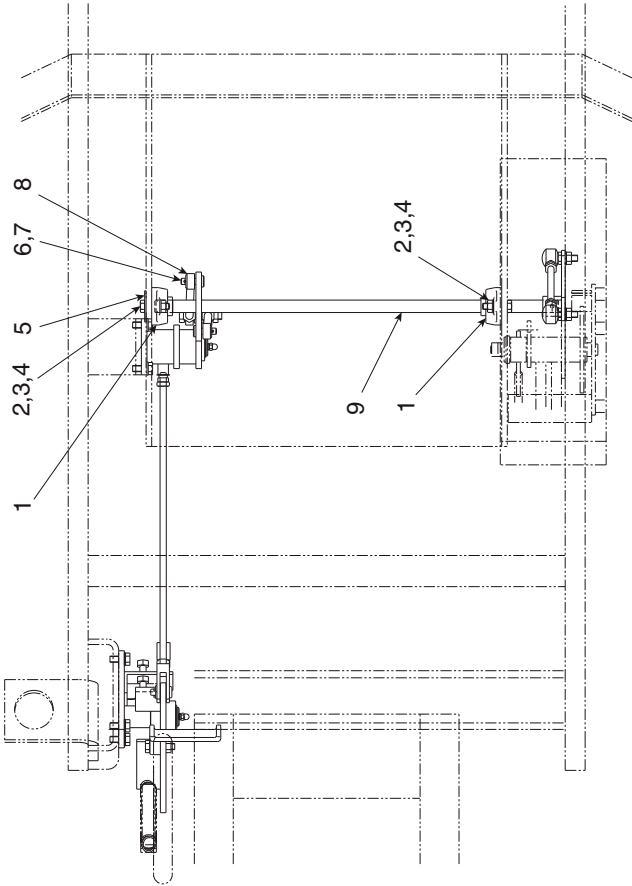

## 制動装置 BRAKE SYSTEM

記号 Key No.	部品番号 Parts No.	部品名称	Parts Name	数量 Q'ty	備考 Remarks
1	2552-00204-0	ベアリング ユニット	BEARING UNIT	2	
2	2100-10040-1	ボルト	BOLT	4	
3	2170-10020-0	ワッシャ	WASHER	4	
4	2120-10080-0	ナット	NUT	4	
5	1402-51023-0	カバー	COVER	1	
6	2170-10020-0	ワッシャ	WASHER	2	
7	2157-30020-0	ワリピン	SPLIT PIN	2	
8	1402-51017-1	ロッド	ROD	2	
9	1402-51016-0	シャフト	SHAFT	1	
10	2404-10043-4	ボールジョイント	BALL JOINT	1	
11	3120-01073-0	ナット	NUT	3	
12	2170-10020-0	ワッシャ	WASHER	3	
13	3910-03025-0	スプリング	SPRING	1	
14	2100-10040-3	ボルト	BOLT	1	
15	3120-01073-0	ナット	NUT	1	
16	2948-00002-0	ペダル	PEDAL	1	
17	3942-10164-1	ロッド	ROD	1	
18	2120-10080-0	ナット	NUT	1	
19	3100-02062-0	ボルト	BOLT	1	
20	2120-10080-0	ナット	NUT	1	
21	2156-10030-0	ピン	PIN	1	
22	2170-10020-0	ワッシャ	WASHER	1	
23	2157-30020-0	ワリピン	SPLIT PIN	1	
24	3403-14030-0	クレビス	CLEVIS	1	
25	2120-10080-0	ナット	NUT	1	
26	3942-11160-1	ロッド	ROD	1	
27	3120-01062-0	ナット	NUT	2	
28	2404-10043-5	ボールジョイント	BALL JOINT	2	
29	2120-12100-0	ナット	NUT	2	
30	2405-12050-0	ロッドエンド	ROD END	2	
31	2150-06032-0	スプリングピン	SPRING PIN	1	
32	1402-51018-0	アーム	ARM	1	
33	2100-10025-1	ボルト	BOLT	4	
34	2170-10020-0	ワッシャ	WASHER	4	
35	1402-51012-1	ベース	BASE	1	
36	1402-51015-1	アーム	ARM	1	
37	2580-30040-1	ブッシュ	BUSH	1	
38	2194-03015-0	C-スナップリング	RETAINING RING	1	

記号 Key No.	部品番号 Parts No.	部品名称	Parts Name	数量 Q'ty	備考 Remarks
39	2472-01003-0	グリース ニップル	GREASE NIPPLE	2	
40	4703-14000-0	キャップ	CAP	2	
41	3100-02062-0	ボルト	BOLT	1	
42	2120-10080-0	ナット	NUT	1	
43	3823-20004-0	マイクロスイッチ	MICRO SWITCH	1	
44	3931-10149-0	ワッシャ	WASHER	1	
45	2194-03515-0	C-スナップリング	C-RETAINING RING	1	
46	2580-35040-1	ブッシュ	BUSH	2	
47	1402-51014-0	アーム	ARM	1	
48	1402-51013-0	ピン	PIN	1	
49	2100-10025-1	ボルト	BOLT	4	
50	2170-10020-0	ワッシャ	WASHER	4	
51	2100-12060-1	ボルト	BOLT	1	
52	2170-12025-0	ワッシャ	WASHER	3	
53	3120-01095-0	ナット	NUT	1	

**– MEMO –**

# 操向油压装置

## STEERING HYDRAULIC SYSTEM

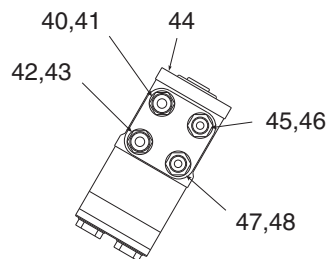
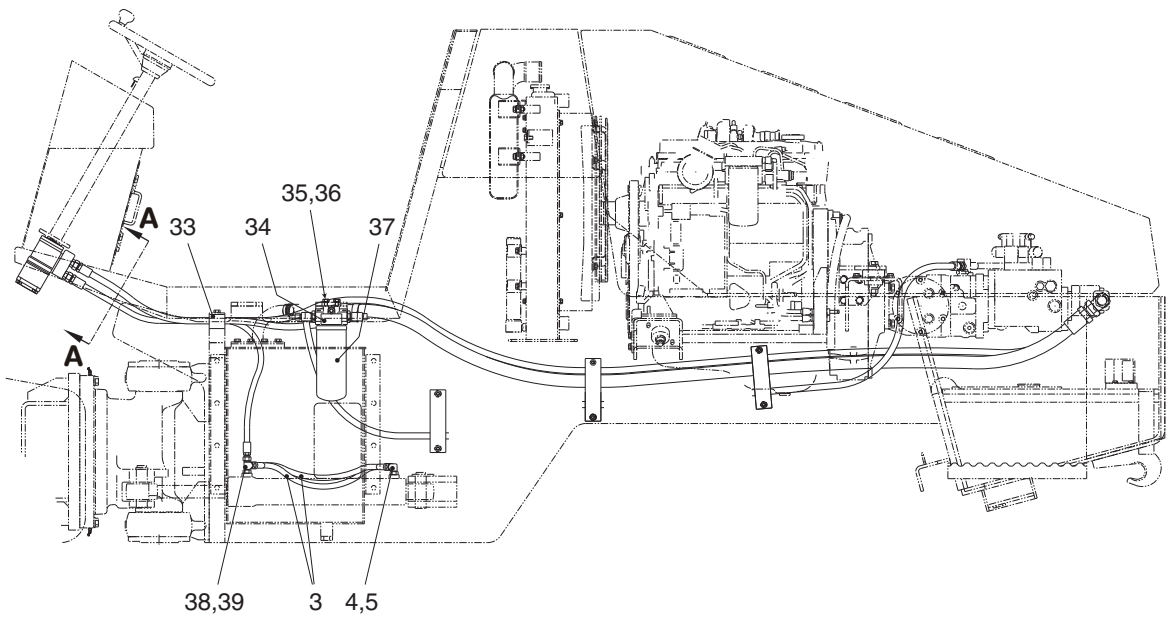
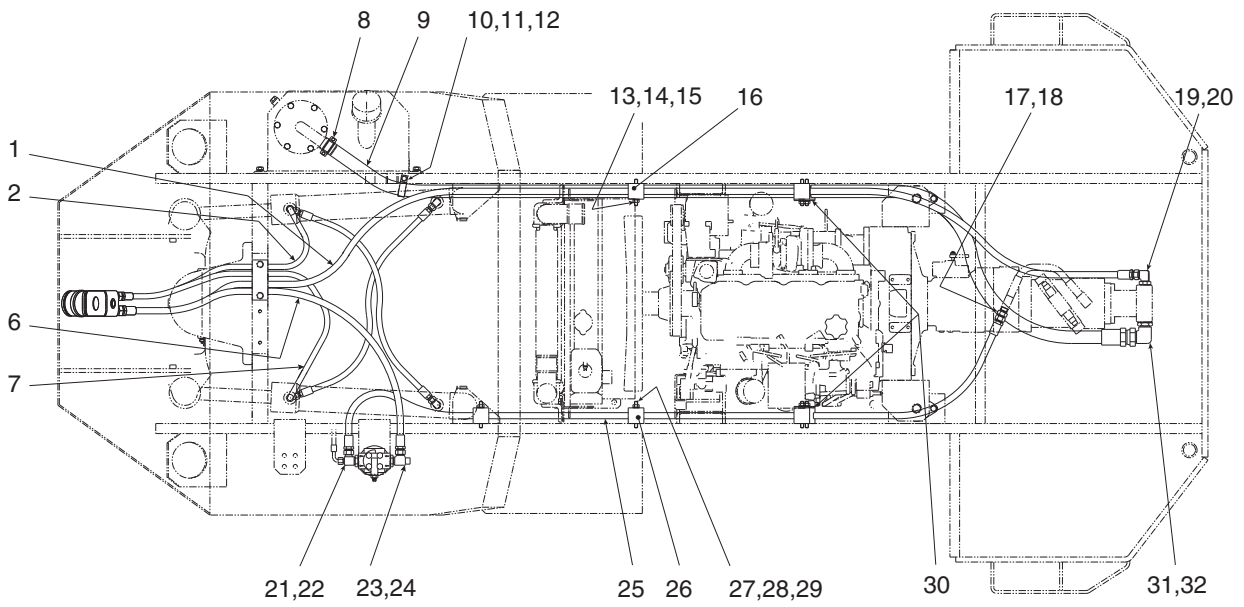



# 操向油圧装置

## STEERING HYDRAULIC SYSTEM

記号 Key No.	部品番号 Parts No.	部品名称	Parts Name	数量 Q'ty	備考 Remarks
1	2301-12370-4	ホース	HOSE	1	1/2,L=3700,14.0MPa
2	2301-11124-4	ホース	HOSE	1	3/8,L=1240,14.0MPa
3	2301-11086-4	ホース	HOSE	2	3/8,L=860,14.0MPa
4	2265-19003-1	アダプタ	ADAPTER	2	INC.5
5	2632-00008-0	Oリング	O-RING	2	
6	2301-12150-1	ホース	HOSE	1	1/2,L=1500,3.5MPa
7	2301-11137-4	ホース	HOSE	1	3/8,L=1370,14.0MPa
8	3291-12013-0	クランプ	CLAMP	2	
9	2300-16297-1	ホース	HOSE	1	1 1/4,L=2970,3.5MPa
10	3416-02054-0	クランプ	CLAMP	1	
11	2100-08012-1	ボルト	BOLT	1	
12	2170-08016-0	ワッシャ	WASHER	1	
13	1402-36010-0	スタッドボルト	STUD BOLT	4	
14	2170-10020-0	ワッシャ	WASHER	4	
15	3120-01073-0	ナット	NUT	4	
16	1402-32011-0	クランプ	CLAMP	4	
17	2265-04004-2	アダプタ	ADAPTER	1	INC.18
18	2630-02018-0	Oリング	O-RING	1	
19	3260-32022-0	アダプタ	ADAPTER	1	INC.20
20	2630-02024-0	Oリング	O-RING	1	
21	3260-65107-0	アダプタ	ADAPTER	1	INC22
22	2632-00012-0	Oリング	O-RING	1	
23	3260-65108-0	アダプタ	ADAPTER	1	INC.24
24	2632-00012-0	Oリング	O-RING	1	
25	2301-12298-1	ホース	HOSE	1	1/2,L=2980,3.5MPa
26	1402-32010-0	クランプ	CLAMP	6	
27	1402-36010-0	スタッドボルト	STUD BOLT	6	
28	2170-10020-0	ワッシャ	WASHER	6	
29	3120-01073-0	ナット	NUT	6	
30	1402-32012-0	プレート	PLATE	2	
31	3260-32024-0	アダプタ	ADAPTER	1	INC.32
32	2630-02029-0	Oリング	O-RING	1	
33	1402-32009-0	クランプ	CLAMP	1	
34	4218-71000-0	フィルタ	FILTER	1	INC.37
35	2100-10025-1	ボルト	BOLT	4	
36	2170-10020-0	ワッシャ	WASHER	4	
37	4211-41001-0	エレメント	ELEMENT	1	
38	3260-62106-0	アダプタ	ADAPTER	2	INC.39

記号 Key No.	部品番号 Parts No.	部品名称	Parts Name	数量 Q'ty	備考 Remarks
39	2632-00008-0	Oリング	O-RING	2	
40	2264-19004-0	アダプタ	ADAPTER	1	INC.41
41	2632-00008-0	Oリング	O-RING	1	
42	2264-19004-0	アダプタ	ADAPTER	1	INC.43
43	2632-00008-0	Oリング	O-RING	1	
44	4216-46000-0	オービットロール	ORBITROL	1	
45	2264-19003-0	アダプタ	ADAPTER	1	INC.46
46	2632-00008-0	Oリング	O-RING	1	
47	2264-19003-0	アダプタ	ADAPTER	1	INC.48
48	2632-00008-0	Oリング	O-RING	1	

**– MEMO –**

# 操向装置 (シリンダ) STEERING SYSTEM (CYLINDER)

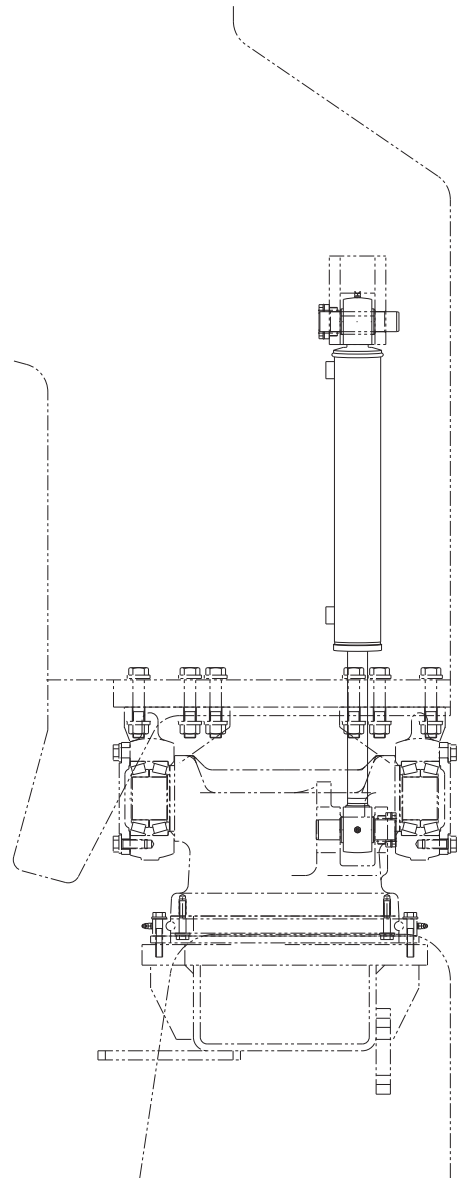
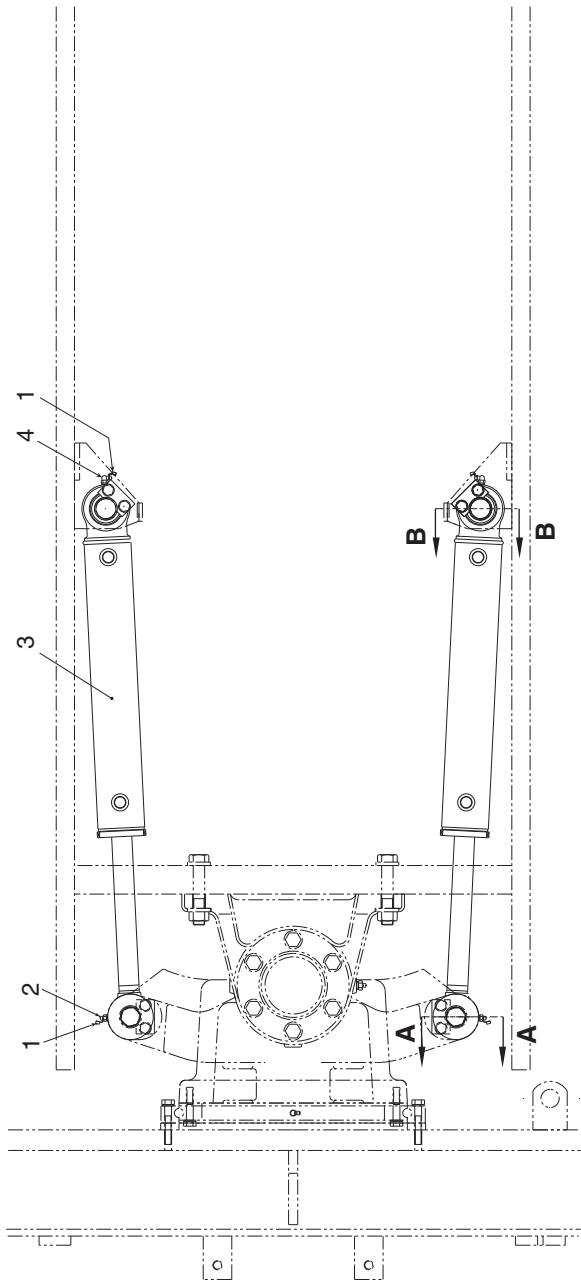
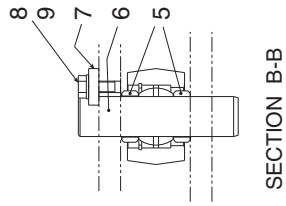
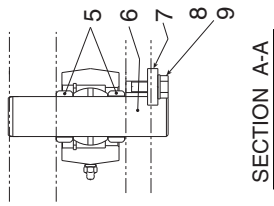

# 操向装置 (シリンダ) STEERING SYSTEM (CYLINDER)

記号 Key No.	部品番号 Parts No.	部品名称	Parts Name	数量 Q'ty	備考 Remarks
1	4703-14000-0	キャップ	CAP	4	
2	2472-01001-0	グリースニップル	GREASE NIPPLE	2	
3	4218-82000-0	シリンダ	CYLINDER	2	
4	2472-01003-0	グリース ニップル	GREASE NIPPLE	2	
5	3931-12086-0	カラー	COLLAR	8	
6	1402-32014-0	ピン	PIN	4	
7	3951-02023-0	プレート	PLATE	4	
8	2100-10025-1	ボルト	BOLT	8	
9	2170-10020-0	ワッシャ	WASHER	8	



## 操向装置 (ハンドル) STEERING SYSTEM (WHEEL)

記号 Key No.	部品番号 Parts No.	部品名称	Parts Name	数量 Q'ty	備考 Remarks
1	4413-88000-1	ステアリングホイール	STEERING WHEEL	1	
2	2121-14110-0	ナット	NUT	1	
3	2171-14035-0	スプリングワッシャ	SPRING WASHER	1	
4	4416-31505-0	コラムシャフト	COLUMN SHAFT	1	INC.2,3
5	2100-08016-1	ボルト	BOLT	2	
6	2170-08020-1	ワッシャ	WASHER	2	
7	3417-06022-0	Uボルト	U-BOLT	1	
8	2120-08065-0	ナット	NUT	4	
9	2170-08023-2	ワッシャ	WASHER	2	
10	1402-32002-0	ブラケット	BRACKET	1	
11	2100-10030-1	ボルト	BOLT	4	
12	2171-10025-0	スプリングワッシャ	SPRING WASHER	4	
13	1402-32005-0	ブラケット	BRACKET	1	
14	2100-08012-1	ボルト	BOLT	4	
15	2170-08016-0	ワッシャ	WASHER	4	
16	2120-10080-0	ナット	NUT	2	
17	2170-10032-2	ワッシャ	WASHER	2	
18	2460-01042-0	ボウシンゴム	RUBBER ISOLATOR	2	

# 油圧装置 (ポンプ取付) HYDRAULIC SYSTEM (PUMP MOUNTING)

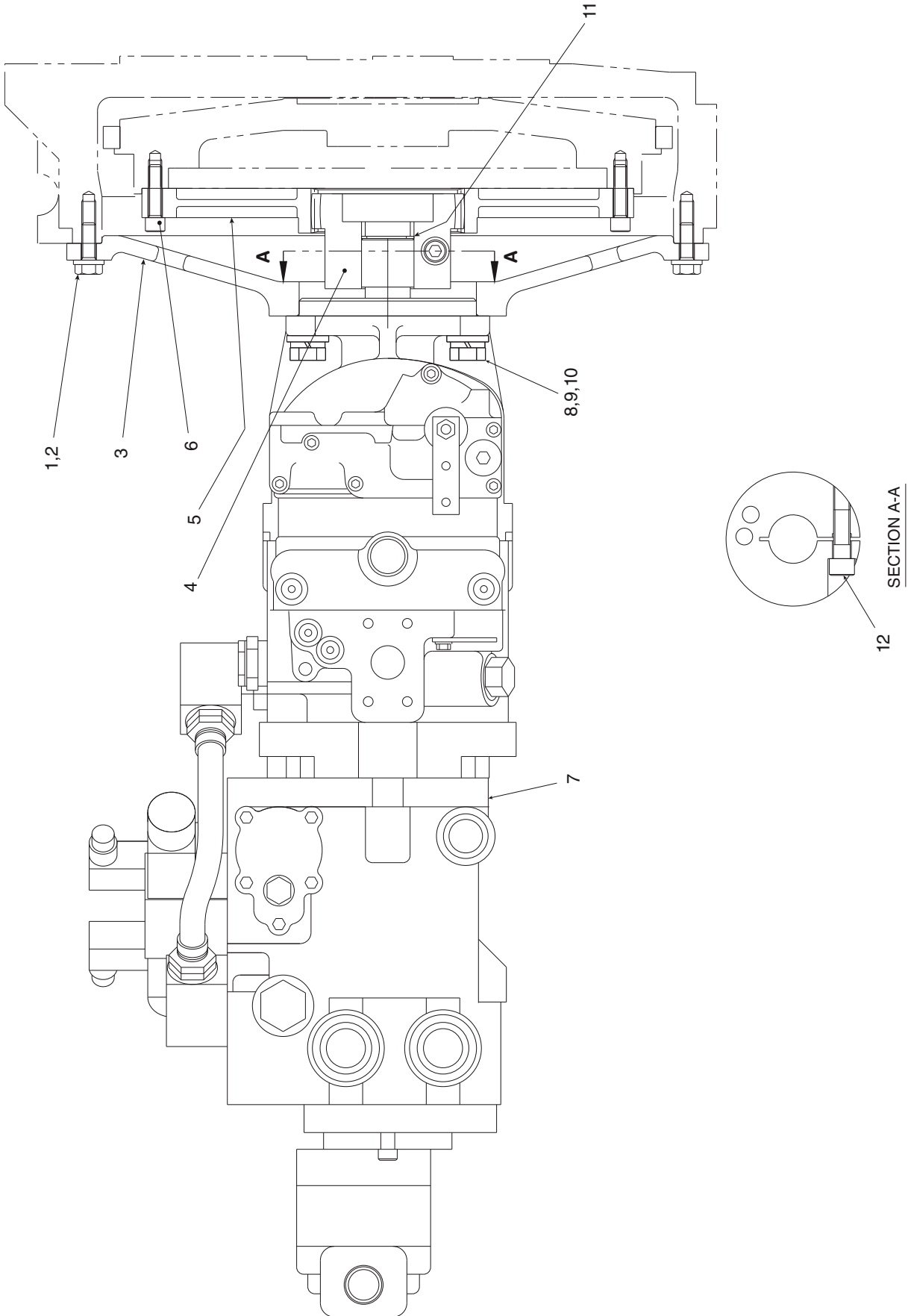



## 油圧装置 (ポンプ取付) HYDRAULIC SYSTEM (PUMP MOUNTING)

記号 Key No.	部品番号 Parts No.	部品名称	Parts Name	数量 Q'ty	備考 Remarks
1	2100-10030-3	ボルト	BOLT	12	
2	2170-10032-2	ワッシャ	WASHER	12	
3	1411-36001-0	ハウジング	HOUSING	1	
4	4420-31981-0	ハブ	HUB	1	INC.11,12
5	4420-03000-0	フランジ	FLANGE	1	
6	3100-82002-0	ボルト	BOLT	8	
7	4218-77000-0	ポンプ	PUMP	1	
8	2100-14045-3	ボルト	BOLT	4	
9	2171-14042-1	スプリングワッシャ	SPRING WASHER	4	
10	2170-14045-2	ワッシャ	WASHER	4	
11	2194-03515-1	C- スナップリング	RETAINING RING	1	
12	2107-12035-3	ロック アナツキ ボルト	BOLT	1	

# 油圧装置(フロントドライブ) HYDRAULIC SYSTEM (FRONT DRIVE)

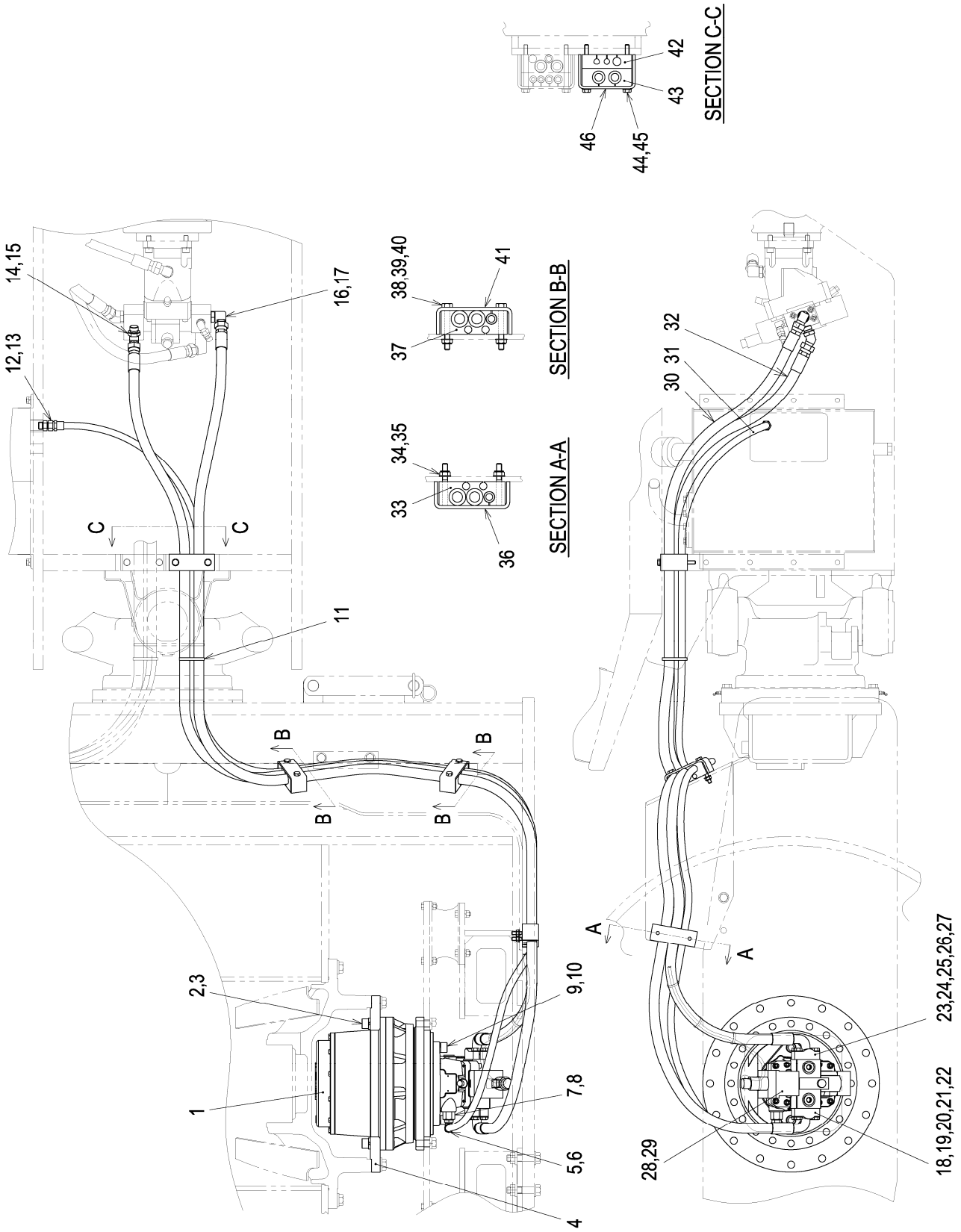

## 油圧装置(フロントドライブ) HYDRAULIC SYSTEM (FRONT DRIVE)

記号 Key No.	部品番号 Parts No.	部品名称	Parts Name	数量 Q'ty	備考 Remarks
1	4222-49000-0	ギアボックス	GEAR BOX	1	
2	2108-20080-3	ボルト	BOLT	20	
3	2171-20060-1	スプリングワッシャ	SPRING WASHER	20	
4	1412-36013-0	リング	RING	1	
5	2265-22004-1	アダプタ	ADAPTER	1	INC.6
6	2632-00010-0	Oリング	O-RING	1	
7	4222-45000-0	アダプタ	ADAPTER	1	INC.8
8	2632-00012-0	Oリング	O-RING	1	
9	2108-20040-3	ボルト	BOLT	2	
10	2172-20028-1	コニカルスプリングワッシャ	CONICAL SPRING WASHER	2	
11	2898-00107-0	バンド	BAND	1	
12	2265-04004-2	アダプタ	ADAPTER	1	INC.13
13	2630-02018-0	Oリング	O-RING	1	
14	2265-06006-6	アダプタ	ADAPTER	1	INC.15
15	2630-02024-0	Oリング	O-RING	1	
16	2265-06006-3	アダプタ	ADAPTER	1	INC.17
17	2630-02024-0	Oリング	O-RING	1	
18	4714-70000-0	フランジキット	FLANGE KIT	1	INC.19~22
19	4714-70002-0	スプリットフランジ	SPLIT FLANGE	2	
20	2631-02024-0	Oリング	O-RING	1	
21	4714-70003-0	ワッシャ	WASHER	4	
22	4714-70001-0	ボルト	BOLT	4	
23	4714-70000-0	フランジキット	FLANGE KIT	1	INC.24~27
24	4714-70002-0	スプリットフランジ	SPLIT FLANGE	2	
25	2631-02024-0	Oリング	O-RING	1	
26	4714-70003-0	ワッシャ	WASHER	4	
27	4714-70001-0	ボルト	BOLT	4	
28	4222-48000-0	モータ	MOTOR	1	INC.29
29	4222-48001-0	Oリング	O-RING	1	
30	1412-36015-0	ホース	HOSE	1	3/4,L=4000,28.0MPa
31	2301-12370-2	ホース	HOSE	1	1/2,L=3700,7.0MPa
32	1412-36014-0	ホース	HOSE	1	3/4,L=3700,28.0MPa
33	1400-36001-0	クランプ	CLAMP	1	
34	2170-10020-0	ワッシャ	WASHER	2	
35	3120-01073-0	ナット	NUT	2	

**油圧装置(フロントドライブ)**  
**HYDRAULIC SYSTEM (FRONT DRIVE)**

記号 Key No.	部品番号 Parts No.	部品名称	Parts Name	数量 Qty	備考 Remarks
36	1411-36016-0	クランプ	CLAMP	1	
37	1400-36001-0	クランプ	CLAMP	2	
38	2100-10080-1	ボルト	BOLT	4	
39	2170-10020-0	ワッシャ	WASHER	4	
40	3120-01073-0	ナット	NUT	4	
41	3934-12078-0	クランプ	CLAMP	2	
42	1402-36302-0	クランプ	CLAMP	1	
43	3416-32048-0	クランプ	CLAMP	1	
44	3100-07107-0	ボルト	BOLT	2	
45	2170-10020-0	ワッシャ	WASHER	2	
46	1402-36303-0	クランプ	CLAMP	1	

— MEMO —

# 油圧装置(リヤドライブ 1) HYDRAULIC SYSTEM (REAR DRIVE 1)

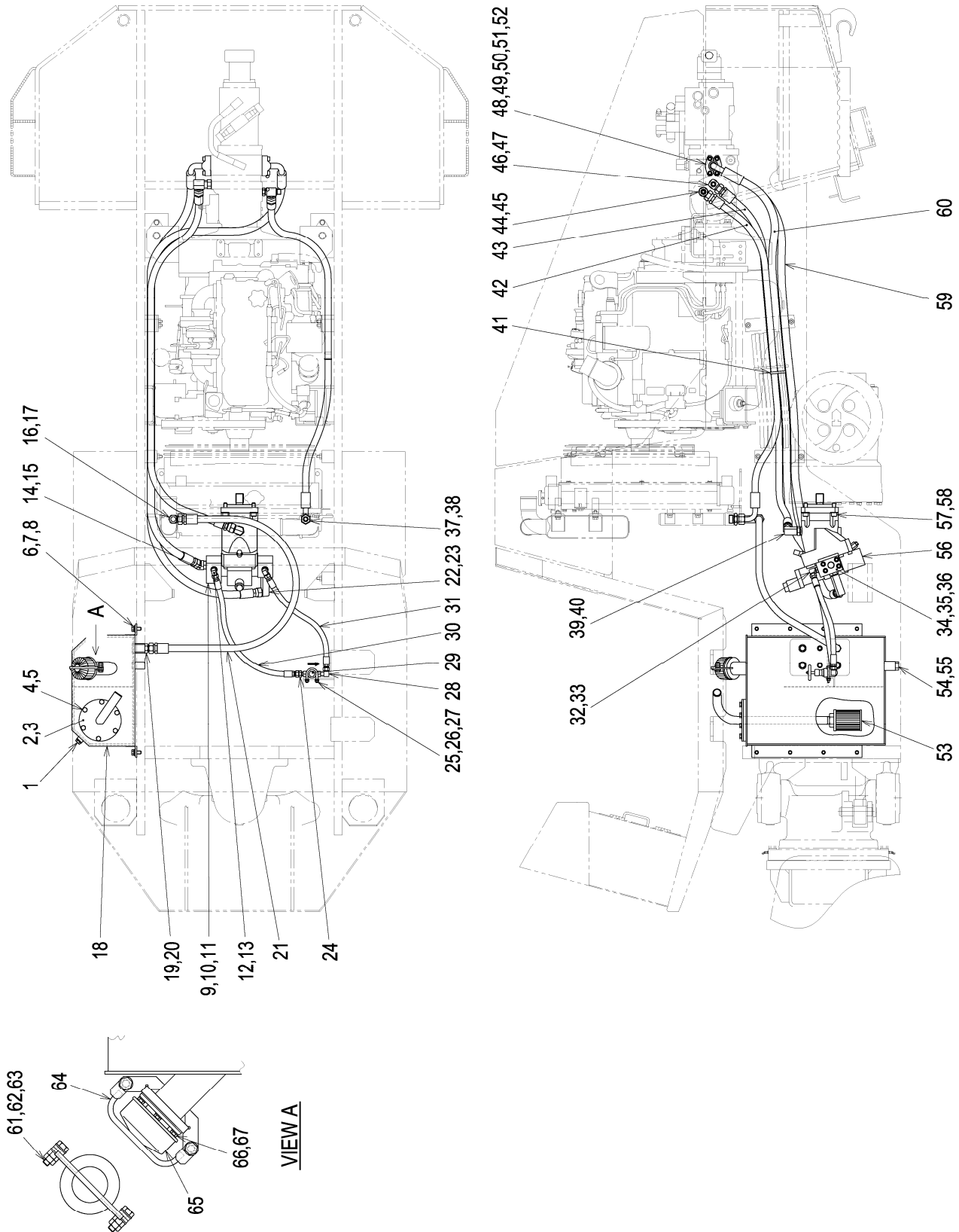

## 油圧装置(リヤドライブ 1) HYDRAULIC SYSTEM (REAR DRIVE 1)

記号 Key No.	部品番号 Parts No.	部品名称	Parts Name	数量 Q'ty	備考 Remarks
1	0788-36003-0	レベルゲージ ASS'Y	LEVEL GAUGE ASS'Y	1	
2	1400-36013-0	カバー	COVER	1	
3	3681-12050-0	パッキン	PACKING	1	
4	2100-10020-1	ボルト	BOLT	6	
5	2170-10020-0	ワッシャ	WASHER	6	
6	2100-12030-1	ボルト	BOLT	8	
7	2170-12032-2	ワッシャ	WASHER	8	
8	2171-12030-0	スプリングワッシャ	SPRING WASHER	8	
9	1402-36006-0	ブロック	BLOCK	1	
10	2631-02024-0	Oリング	O-RING	1	
11	2109-11063-4	ボルト	BOLT	4	
12	2265-03003-3	アダプタ	ADAPTER	1	INC.13
13	2630-02014-0	Oリング	O-RING	1	
14	2265-06006-6	アダプタ	ADAPTER	1	INC.15
15	2630-02024-0	Oリング	O-RING	1	
16	3260-32065-0	アダプタ	ADAPTER	1	INC.17
17	2630-02029-0	Oリング	O-RING	1	
18	1412-36003-0	タンク	TANK	1	
19	2265-06006-2	アダプタ	ADAPTER	1	INC.20
20	2630-02024-0	Oリング	O-RING	1	
21	2301-14132-1	ホース	HOSE	1	3/4,L=1320,3.5MPa
22	3260-32054-0	アダプタ	ADAPTER	1	INC.23
23	2630-02024-0	Oリング	O-RING	1	
24	2260-03003-0	アダプタ	ADAPTER	1	
25	3417-04006-1	Uボルト	U-BOLT	1	
26	2170-08016-0	ワッシャ	WASHER	2	
27	2120-08065-0	ナット	NUT	2	
28	2260-03003-2	アダプタ	ADAPTER	1	
29	3380-01019-0	バルブ	VALVE	1	
30	1412-36016-0	ホース	HOSE	1	3/8,L=650,27.5MPa
31	1411-36010-0	ホース	HOSE	1	3/8,L=500,27.5MPa
32	2265-03003-3	アダプタ	ADAPTER	1	INC.33
33	2630-02014-0	Oリング	O-RING	1	
34	1402-36007-0	ブロック	BLOCK	1	
35	2631-02024-0	Oリング	O-RING	1	

## 油圧装置(リヤドライブ 1)

### HYDRAULIC SYSTEM (REAR DRIVE 1)

記号 Key No.	部品番号 Parts No.	部品名称	Parts Name	数量 Q'ty	備考 Remarks
36	2109-11063-4	ボルト	BOLT	4	
37	3260-22119-0	アダプタ	ADAPTER	1	INC.38
38	2630-02029-0	オリング	O-RING	1	
39	3260-65028-0	エルボ	ELBOW	1	INC.40
40	2632-00012-0	オリング	O-RING	1	
41	2898-00107-0	バンド	BAND	1	
42	2301-34164-1	ホース	HOSE	1	3/4,L=1640,3.5MPa
43	2301-14196-1	ホース	HOSE	1	3/4,L=1960,3.5MPa
44	3260-63074-0	アダプタ	ADAPTER	1	INC.45
45	2632-00012-0	オリング	O-RING	1	
46	3260-65028-0	エルボ	ELBOW	1	INC.47
47	2632-00012-0	オリング	O-RING	1	
48	4714-70000-0	フランジキット	FLANGE KIT	2	INC.49~52
49	4714-70002-0	スプリットフランジ	SPLIT FLANGE	4	
50	2631-02024-0	オリング	O-RING	2	
51	4714-70001-0	ボルト	BOLT	8	
52	4714-70003-0	ワッシャ	WASHER	8	
53	4207-79000-0	フィルタ	FILTER	1	
54	2215-06001-2	プラグ	PLUG	1	INC.55
55	2630-02024-0	オリング	O-RING	1	
56	4219-05000-0	モータ	MOTOR	1	
57	2107-14045-3	ボルト	BOLT	4	
58	2172-14020-1	ユニカルスプリングワッシャ	CONICAL SPRING WASHER	4	
59	1412-36010-0	ホース	HOSE	1	3/4,L=2580,27.5MPa
60	1412-36011-0	ホース	HOSE	1	3/4,L=2280,27.5MPa
61	2100-10035-1	ボルト	BOLT	2	
62	2170-10020-0	ワッシャ	WASHER	4	
63	2120-10080-0	ナット	NUT	4	
64	1402-61176-0	アーム	ARM	1	
65	4204-54000-0	フィラー	FILLER	1	
66	2100-06016-1	ボルト	BOLT	4	
67	2171-06015-0	スプリングワッシャ	SPRING WASHER	4	



— MEMO —

# 油圧装置(リヤドライブ 2) HYDRAULIC SYSTEM (REAR DRIVE 2)

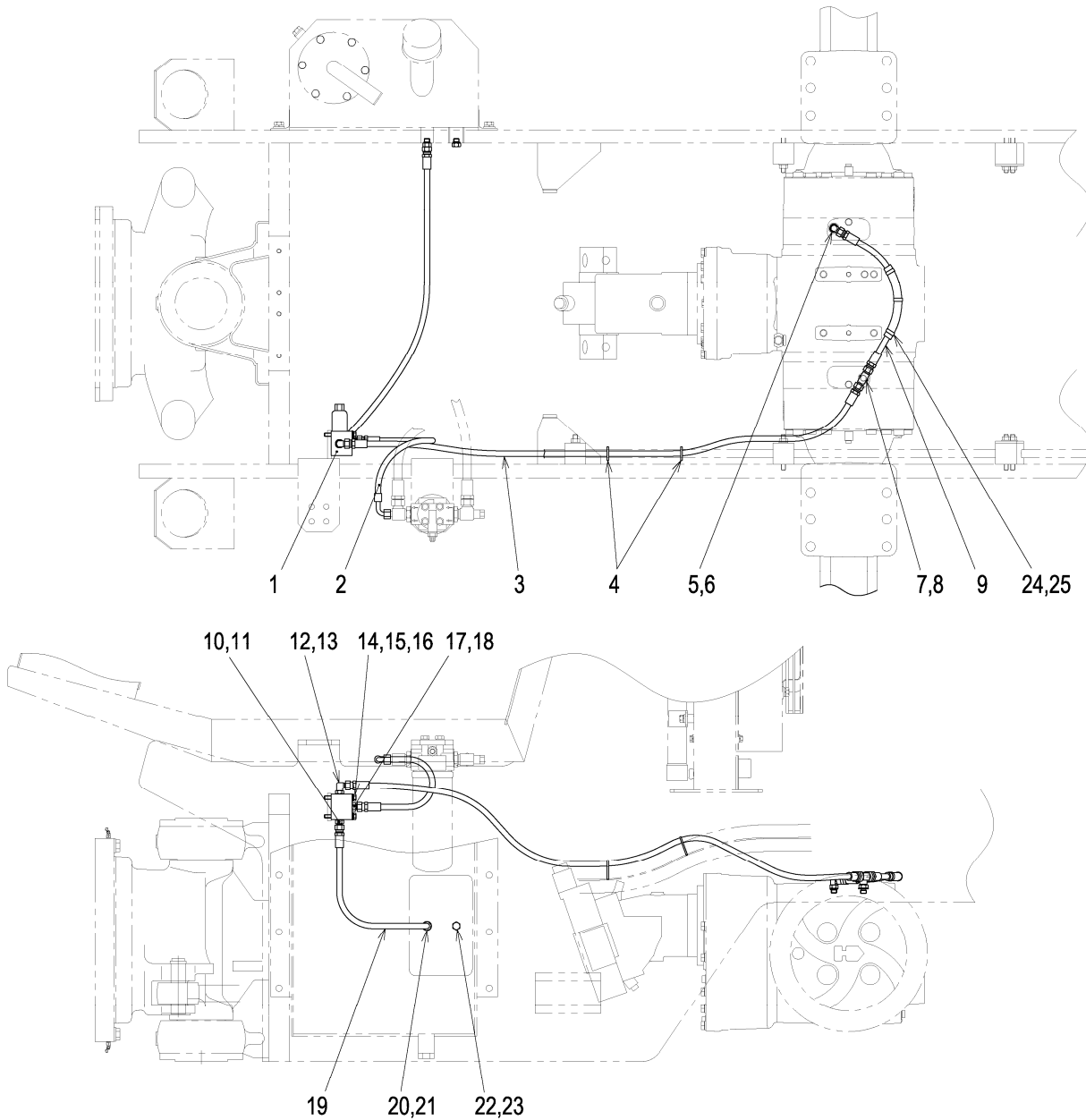

## 油圧装置(リヤドライブ 2) HYDRAULIC SYSTEM (REAR DRIVE 2)

記号 Key No.	部品番号 Parts No.	部品名称	Parts Name	数量 Q'ty	備考 Remarks
1	4217-36000-0	バルブ	VALVE	1	
2	2301-30060-2	ホース	HOSE	1	1/4,L=600,7.0MPa
3	2301-10140-2	ホース	HOSE	1	1/4,L=1400,7.0MPa
4	2898-00103-0	バンド	BAND	2	
5	3260-35133-0	アダプタ	ADAPTER	1	INC.6
6	2630-02011-0	Oリング	O-RING	1	
7	3260-31151-0	ティ	TEE	1	INC.8
8	2630-02011-0	Oリング	O-RING	1	
9	2301-10044-2	ホース	HOSE	1	1/4,L=440,7.0MPa
10	2265-02002-2	アダプタ	ADAPTER	1	INC.11
11	2630-02011-0	Oリング	O-RING	1	
12	2265-02002-3	アダプタ	ADAPTER	1	INC.13
13	2630-02011-0	Oリング	O-RING	1	
14	2100-08070-1	ボルト	BOLT	2	
15	2171-08020-0	スプリングワッシャ	SPRING WASHER	2	
16	2170-08016-0	ワッシャ	WASHER	2	
17	2265-02002-2	アダプタ	ADAPTER	1	INC.18
18	2630-02011-0	Oリング	O-RING	1	
19	2301-10090-2	ホース	HOSE	1	1/4,L=900,7.0MPa
20	2265-02002-2	アダプタ	ADAPTER	1	INC.21
21	2630-02011-0	Oリング	O-RING	1	
22	2215-02001-2	プラグ	PLUG	1	INC.23
23	2630-02011-0	Oリング	O-RING	1	
24	2469-08018-0	フェルト	FELT	1	
25	2898-00107-0	バンド	BAND	3	

# 油圧装置 (振動) HYDRAULIC SYSTEM (VIBRATING)

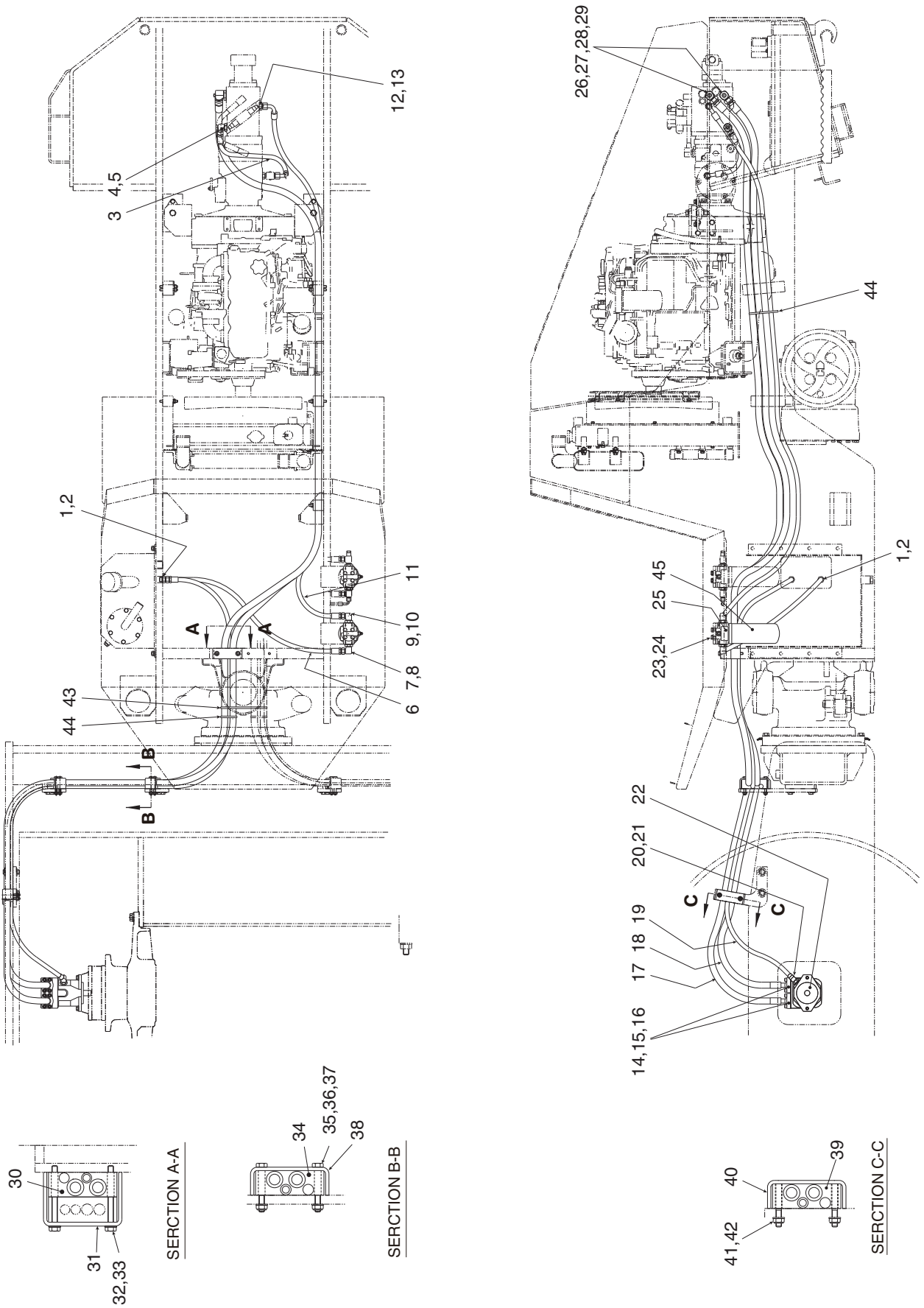

## 油圧装置 (振動) HYDRAULIC SYSTEM (VIBRATING)

記号 Key No.	部品番号 Parts No.	部品名称	Parts Name	数量 Q'ty	備考 Remarks
1	2265-04004-2	アダプタ	ADAPTER	2	INC.2
2	2630-02018-0	Oリング	O-RING	2	
3	2301-32069-1	ホース	HOSE	1	1/2,L=690,3.5MPa
4	3260-65066-0	エルボ	ELBOW	1	INC.5
5	2632-00012-0	Oリング	O-RING	1	
6	2301-12115-1	ホース	HOSE	1	1/2,L=1150,3.5MPa
7	3260-65066-0	エルボ	ELBOW	1	INC.8
8	2632-00012-0	Oリング	O-RING	1	
9	3260-65066-0	エルボ	ELBOW	1	INC.10
10	2632-00012-0	Oリング	O-RING	1	
11	2301-32310-1	ホース	HOSE	1	1/2,L=3100,3.5MPa
12	3260-55037-0	アダプタ	ADAPTER	1	INC.13
13	2632-00012-0	Oリング	O-RING	1	
14	2269-06600-0	スプリットフランジ	SPRIT FLANGE	2	
15	2631-02019-0	Oリング	O-RING	2	
16	2109-10038-4	ロツカク アナツキ ボルト	BOLT	8	
17	2301-74608-6	ホース	HOSE	1	3/4,L=6080,20.5MPa
18	2301-74608-6	ホース	HOSE	1	3/4,L=6080,20.5MPa
19	2301-12352-2	ホース	HOSE	1	1/2,L=3520,7.0MPa
20	2265-22004-5	アダプタ	ADAPTER	1	INC.21
21	2632-00010-0	Oリング	O-RING	1	
22	4216-48000-0	モータ	MOTOR	1	
23	2100-10025-1	ボルト	BOLT	4	
24	2170-10020-0	ワッシャ	WASHER	4	
25	4218-71000-0	フィルタ	FILTER	1	INC.45
26	3260-65067-0	アダプタ	ADAPTER	2	INC.27
27	2632-00016-0	Oリング	O-RING	2	
28	3215-20007-0	プラグ	PLUG	2	INC.29
29	2632-00004-0	Oリング	O-RING	2	
30	1529-49002-0	クランプ	CLAMP	1	
31	1402-36303-0	クランプ	CLAMP	1	
32	3100-07107-0	ボルト	BOLT	2	
33	2170-10020-0	ワッシャ	WASHER	2	
34	1529-49002-0	クランプ	CLAMP	2	
35	2100-10080-1	ボルト	BOLT	4	
36	2170-10020-0	ワッシャ	WASHER	4	
37	3120-01073-0	ナット	NUT	4	
38	3934-12078-0	クランプ	CLAMP	2	

記号 Key No.	部品番号 Parts No.	部品名称	Parts Name	数量 Q'ty	備考 Remarks
39	1529-49002-0	クランプ	CLAMP	1	
40	1411-36016-0	クランプ	CLAMP	1	
41	2170-10020-0	ワッシャ	WASHER	2	
42	3120-01073-0	ナット	NUT	2	
43	2898-00107-0	バンド	BAND	2	
44	2898-00107-0	バンド	BAND	2	
45	4211-41001-0	エレメント	ELEMENT	1	

**– MEMO –**

# 振動ロール VIBRATING ROLL

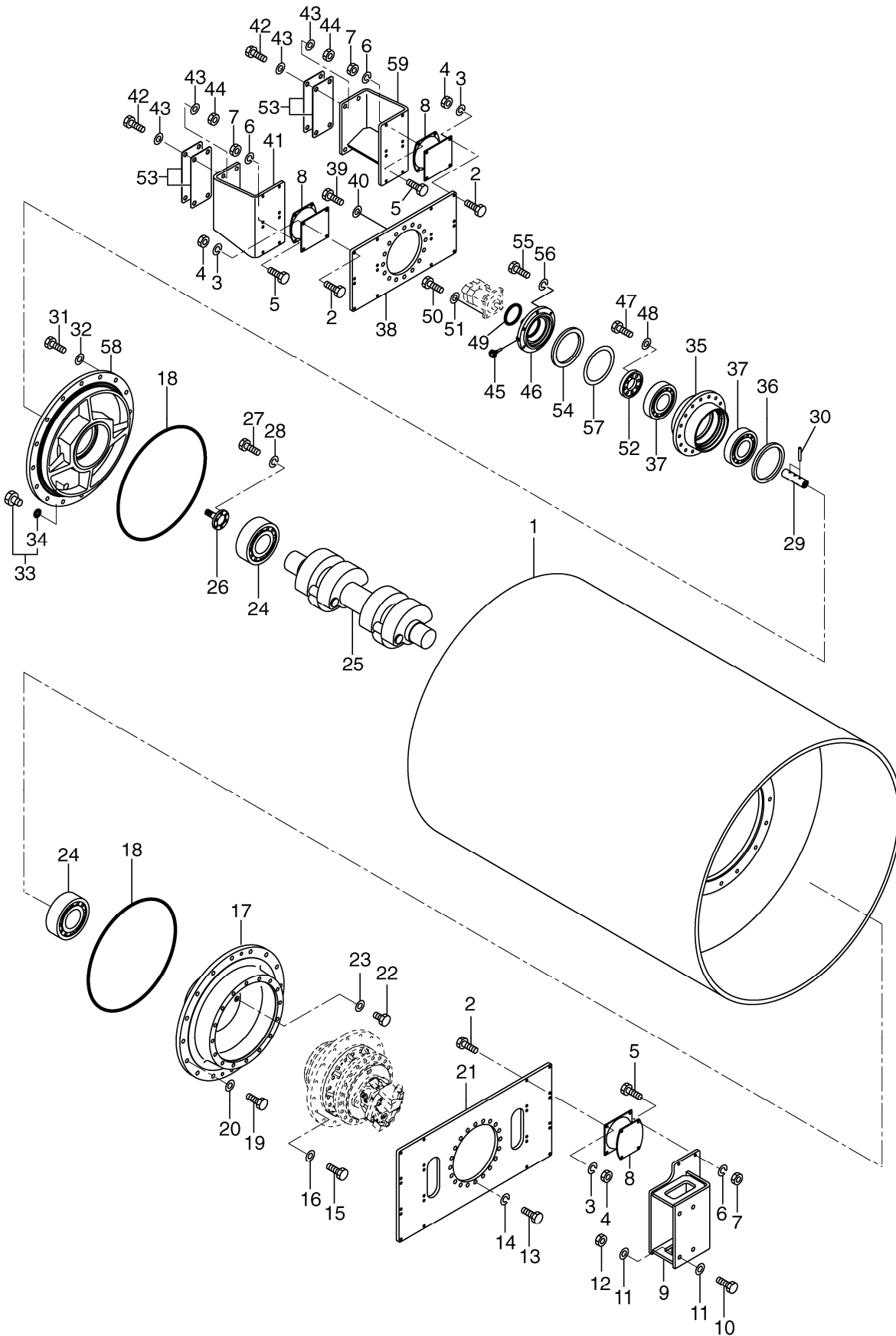



# 振動ロール

## VIBRATING ROLL

記号 Key No.	部品番号 Parts No.	部品名称	Parts Name	数量 Q'ty	備考 Remarks
1	1411-43014-3	ロール	ROLL	1	
2	2100-12040-3	ボルト	BOLT	40	
3	2171-12036-1	スプリングワッシャ	PRING WASHER	40	
4	2120-12100-2	ナット	NUT	40	
5	2100-12040-3	ボルト	BOLT	40	
6	2171-12036-1	スプリングワッシャ	SPRING WASHER	40	
7	2120-12100-2	ナット	NUT	40	
8	1533-43018-0	ダンパ	DAMPER	10	
9	1412-43006-0	ホルダ	HOLDER	2	
10	2100-20090-3	ボルト	BOLT	8	
11	2170-20060-2	ワッシャ	WASHER	16	
12	2120-20160-2	ナット	NUT	8	
13	2101-20050-3	ボルト	BOLT	20	
14	2171-20060-1	スプリングワッシャ	SPRING WASHER	20	
15	2100-20070-3	ボルト	BOLT	16	
16	2170-20060-2	ワッシャ	WASHER	16	
17	1412-43001-0	アクスルシャフト	AXLE SHAFT	1	
18	3630-18038-0	Oリング	O-RING	2	
19	2100-20060-3	ボルト	BOLT	16	
20	2170-20060-2	ワッシャ	WASHER	16	
21	1412-43005-0	ディスク	DISC	1	
22	2100-10020-1	ボルト	BOLT	2	
23	2179-10016-0	シールワッシャ	SEAL WASHER	2	
24	3511-43042-0	ローラベアリング	ROLLER BEARING	2	
25	1412-43003-1	ヘンシンジク	ECCENTRIC SHAFT	1	
26	1411-43009-1	シャフト	SHAFT	1	
27	2100-12040-3	ボルト	BOLT	6	
28	2171-12036-1	スプリングワッシャ	SPRING WASHER	6	
29	1411-43010-0	スリーブ	SLEEVE	1	
30	2150-06045-0	スプリングピン	SPRING PIN	2	
31	2100-20060-3	ボルト	BOLT	16	
32	2170-20060-2	ワッシャ	WASHER	16	
33	2215-10001-2	プラグ	PLUG	3	NC.34
34	2630-02029-0	Oリング	O-RING	3	
35	1533-43011-0	ハウジング	HOUSING	1	

## 振動ロール VIBRATING ROLL

記号 Key No.	部品番号 Parts No.	部品名称	Parts Name	数量 Q'ty	備考 Remarks
36	2603-04983-0	オイル シール	OIL SEAL	1	
37	2513-32026-2	ローラ ベアリング	ROLLER BEARING	2	
38	1533-43012-0	ディスク	DISC	1	
39	2100-20060-3	ボルト	BOLT	16	
40	2170-20060-2	ワッシャ	WASHER	16	
41	1402-43027-0	ホルダ	HOLDER	1	
42	2100-20090-3	ボルト	BOLT	8	
43	2170-20060-2	ワッシャ	WASHER	16	
44	2120-20160-2	ナット	NUT	8	
45	3479-02007-0	ブリーザ	BREATHER	1	
46	1411-43011-1	カバー	COVER	1	
47	2100-14040-3	ボルト	BOLT	8	
48	2170-14045-2	ワッシャ	WASHER	8	
49	2630-01100-1	Oリング	O-RING	1	
50	3100-12217-0	ボルト	BOLT	2	
51	2170-14045-2	ワッシャ	WASHER	2	
52	1533-43004-0	カバー	COVER	1	
53	1533-43001-1	プレート	PLATE	2	
54	2603-04624-0	オイル シール	OIL SEAL	1	
55	2100-12040-3	ボルト	BOLT	6	
56	2171-12036-1	スプリングワッシャ	SPRING WASHER	6	
57	2932-00150-0	シム	SHIM	1	
58	1402-43024-0	アクスルシャフト	AXLE SHAFT	1	
59	1402-43028-0	ホルダ	HOLDER	1	

— MEMO —

# 振動ロール VIBRATING ROLL

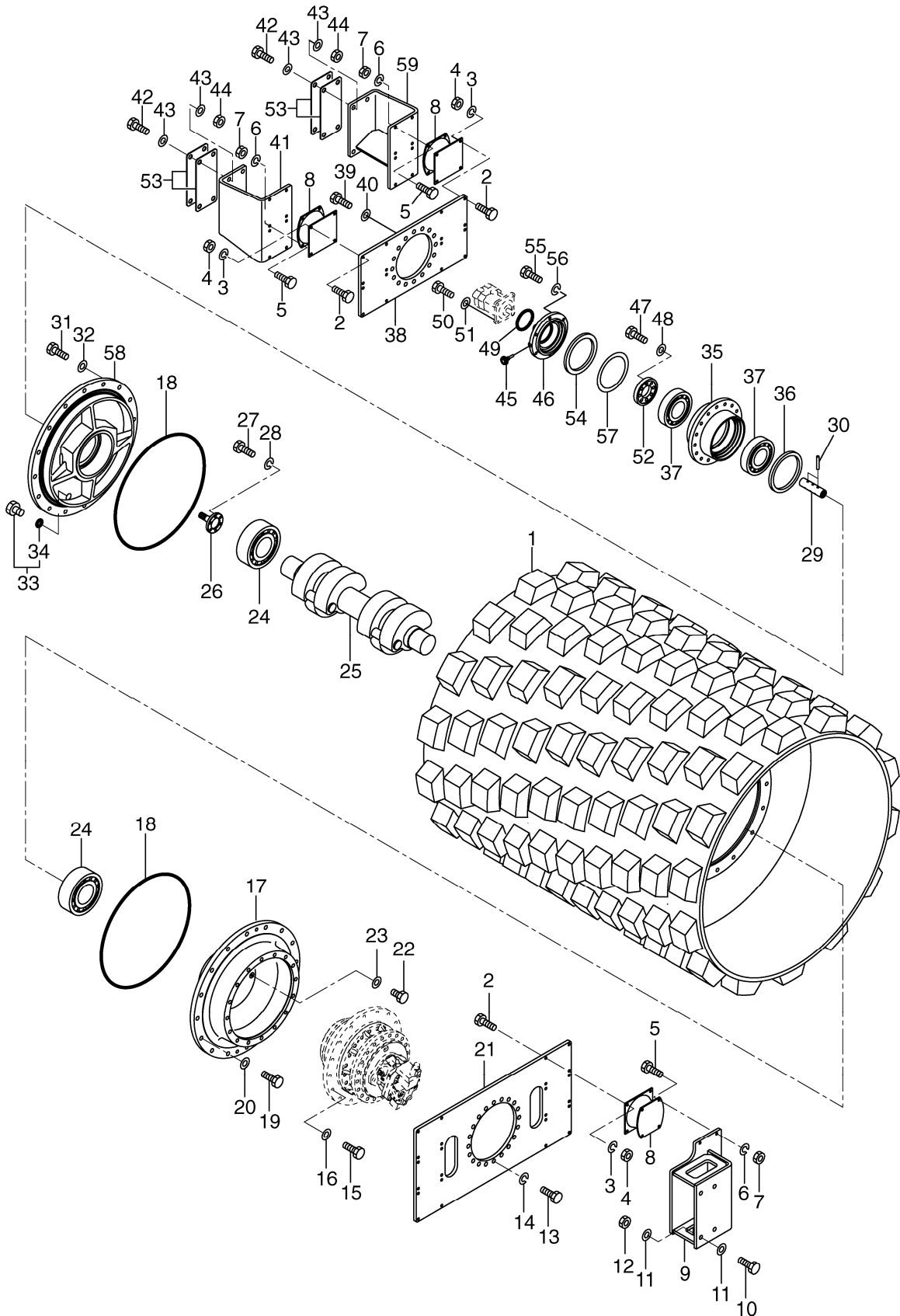

# 振動ロール

## VIBRATING ROLL

記号 Key No.	部品番号 Parts No.	部品名称	Parts Name	数量 Q'ty	備考 Remarks
1	1411-43018-2	ロール	ROLL	1	
2	2100-12040-3	ボルト	BOLT	40	
3	2171-12036-1	スプリングワッシャ	SPRING WASHER	40	
4	2120-12100-2	ナット	NUT	40	
5	2100-12040-3	ボルト	BOLT	40	
6	2171-12036-1	スプリングワッシャ	SPRING WASHER	40	
7	2120-12100-2	ナット	NUT	40	
8	1533-43018-0	ダンパ	DAMPER	10	
9	1412-43006-0	ホルダ	HOLDER	2	
10	2100-20090-3	ボルト	BOLT	8	
11	2170-20060-2	ワッシャ	WASHER	16	
12	2120-20160-2	ナット	NUT	8	
13	2101-20050-3	ボルト	BOLT	20	
14	2171-20060-1	スプリングワッシャ	SPRING WASHER	20	
15	2100-20070-3	ボルト	BOLT	16	
16	2170-20060-2	ワッシャ	WASHER	16	
17	1412-43001-0	アクスルシャフト	AXLE SHAFT	1	
18	3630-18038-0	Oリング	O-RING	2	
19	2100-20060-3	ボルト	BOLT	16	
20	2170-20060-2	ワッシャ	WASHER	16	
21	1412-43005-0	ディスク	DISC	1	
22	2100-10020-1	ボルト	BOLT	2	
23	2179-10016-0	シールワッシャ	SEAL WASHER	2	
24	3511-43042-0	ローラーベアリング	ROLLER BEARING	2	
25	1412-43004-1	ヘンシンジク	ECCENTRIC SHAFT	1	
26	1411-43009-1	シャフト	SHAFT	1	
27	2100-12040-3	ボルト	BOLT	6	
28	2171-12036-1	スプリングワッシャ	SPRING WASHER	6	
29	1411-43010-0	スリーブ	SLEEVE	1	
30	2150-06045-0	スプリングピン	SPRING PIN	2	
31	2100-20060-3	ボルト	BOLT	16	
32	2170-20060-2	ワッシャ	WASHER	16	
33	2215-10001-2	プラグ	PLUG	3	INC.34
34	2630-02029-0	Oリング	O-RING	3	
35	1533-43011-0	ハウジング	HOUSING	1	

## 振動ロール VIBRATING ROLL

記号 Key No.	部品番号 Parts No.	部品名称	Parts Name	数量 Q'ty	備考 Remarks
36	2603-04983-0	オイルシール	OIL SEAL	1	
37	2513-32026-2	ローラ ベアリング	ROLLER BEARING	2	
38	1533-43012-0	ディスク	DISC	1	
39	2100-20060-3	ボルト	BOLT	16	
40	2170-20060-2	ワッシャ	WASHER	16	
41	1402-43027-0	ホルダ	HOLDER	1	
42	2100-20090-3	ボルト	BOLT	8	
43	2170-20060-2	ワッシャ	WASHER	16	
44	2120-20160-2	ナット	NUT	8	
45	3479-02007-0	ブリーザ	BREATHER	1	
46	1411-43011-1	カバー	COVER	1	
47	2100-14040-3	ボルト	BOLT	8	
48	2170-14045-2	ワッシャ	WASHER	8	
49	2630-01100-1	Oリング	O-RING	1	
50	3100-12217-0	ボルト	BOLT	2	
51	2170-14045-2	ワッシャ	WASHER	2	
52	1533-43004-0	カバー	COVER	1	
53	1533-43001-1	プレート	PLATE	2	
54	2603-04624-0	オイルシール	OIL SEAL	1	
55	2100-12040-3	ボルト	BOLT	6	
56	2171-12036-1	スプリングワッシャ	SPRING WASHER	6	
57	2932-00150-0	シム	SHIM	1	
58	1402-43024-0	アクスルシャフト	AXLE SHAFT	1	
59	1402-43028-0	ホルダ	HOLDER	1	

— MEMO —

# 振動ロール VIBRATING ROLL

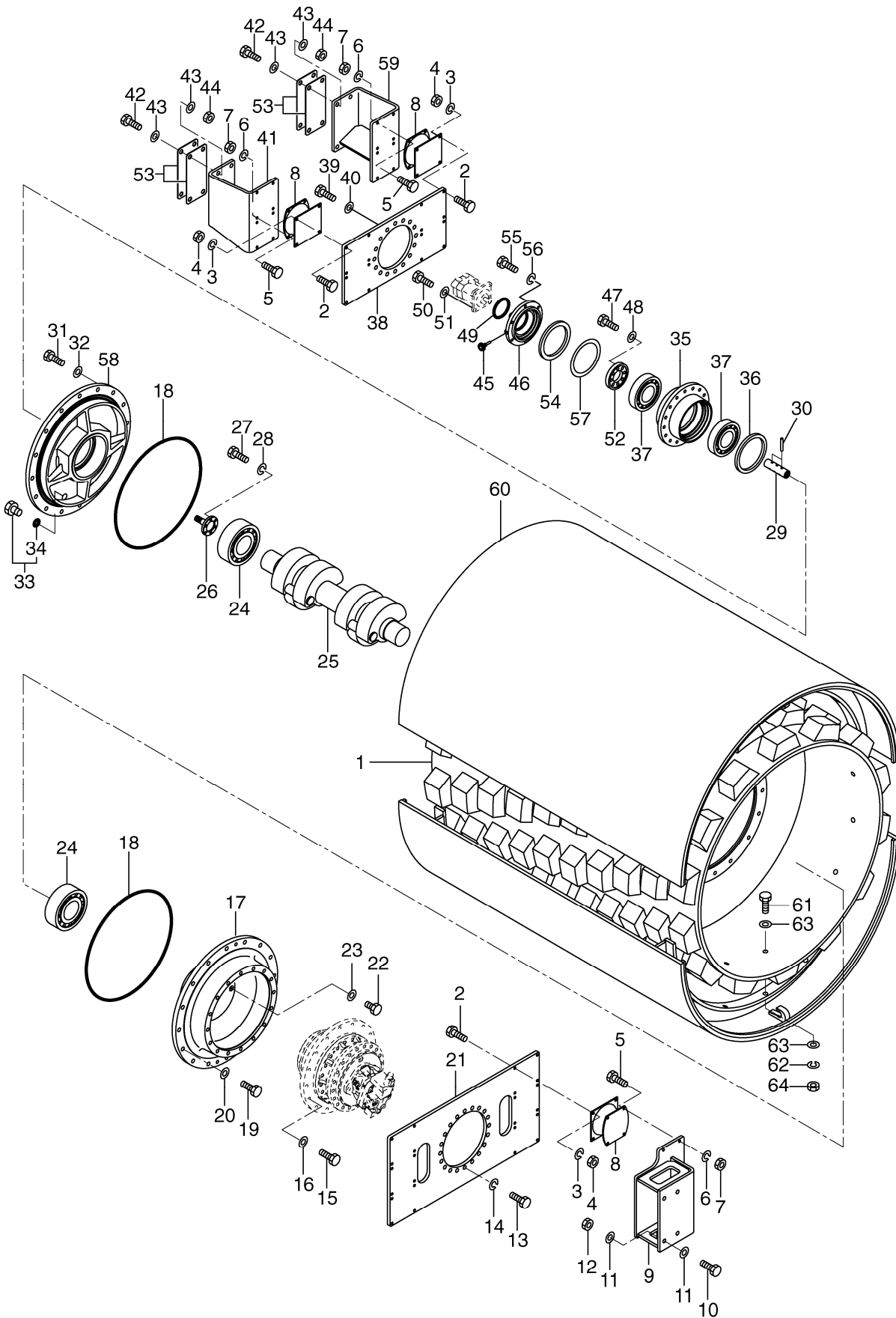



# 振動ロール

## VIBRATING ROLL

記号 Key No.	部品番号 Parts No.	部品名称	Parts Name	数量 Q'ty	備考 Remarks
1	1411-43018-2	ロール	ROLL	1	
2	2100-12040-3	ボルト	BOLT	40	
3	2171-12036-1	スプリングワッシャ	PRING WASHER	40	
4	2120-12100-2	ナット	NUT	40	
5	2100-12040-3	ボルト	BOLT	40	
6	2171-12036-1	スプリングワッシャ	SPRING WASHER	40	
7	2120-12100-2	ナット	NUT	40	
8	1533-43018-0	ダンパ	DAMPER	10	
9	1412-43006-0	ホルダ	HOLDER	2	
10	2100-20090-3	ボルト	BOLT	8	
11	2170-20060-2	ワッシャ	WASHER	16	
12	2120-20160-2	ナット	NUT	8	
13	2101-20050-3	ボルト	BOLT	20	
14	2171-20060-1	スプリングワッシャ	SPRING WASHER	20	
15	2100-20070-3	ボルト	BOLT	16	
16	2170-20060-2	ワッシャ	WASHER	16	
17	1412-43001-0	アクスルシャフト	AXLE SHAFT	1	
18	3630-18038-0	Oリング	O-RING	2	
19	2100-20060-3	ボルト	BOLT	16	
20	2170-20060-2	ワッシャ	WASHER	16	
21	1412-43005-0	ディスク	DISC	1	
22	2100-10020-1	ボルト	BOLT	2	
23	2179-10016-0	シールワッシャ	SEAL WASHER	2	
24	3511-43042-0	ローラベアリング	ROLLER BEARING	2	
25	1412-43004-1	ヘンシンジク	ECCENTRIC SHAFT	1	
26	1411-43009-1	シャフト	SHAFT	1	
27	2100-12040-3	ボルト	BOLT	6	
28	2171-12036-1	スプリングワッシャ	SPRING WASHER	6	
29	1411-43010-0	スリーブ	SLEEVE	1	
30	2150-06045-0	スプリングピン	SPRING PIN	2	
31	2100-20060-3	ボルト	BOLT	16	
32	2170-20060-2	ワッシャ	WASHER	16	
33	2215-10001-2	プラグ	PLUG	3	NC.34
34	2630-02029-0	Oリング	O-RING	3	
35	1533-43011-0	ハウジング	HOUSING	1	

## 振動ロール VIBRATING ROLL

記号 Key No.	部品番号 Parts No.	部品名称	Parts Name	数量 Q'ty	備考 Remarks
36	2603-04983-0	オイル シール	OIL SEAL	1	
37	2513-32026-2	ローラ ベアリング	ROLLER BEARING	2	
38	1533-43012-0	ディスク	DISC	1	
39	2100-20060-3	ボルト	BOLT	16	
40	2170-20060-2	ワッシャ	WASHER	16	
41	1402-43027-0	ホルダ	HOLDER	1	
42	2100-20090-3	ボルト	BOLT	8	
43	2170-20060-2	ワッシャ	WASHER	16	
44	2120-20160-2	ナット	NUT	8	
45	3479-02007-0	ブリーザ	BREATHER	1	
46	1411-43011-1	カバー	COVER	1	
47	2100-14040-3	ボルト	BOLT	8	
48	2170-14045-2	ワッシャ	WASHER	8	
49	2630-01100-1	Oリング	O-RING	1	
50	3100-12217-0	ボルト	BOLT	2	
51	2170-14045-2	ワッシャ	WASHER	2	
52	1533-43004-0	カバー	COVER	1	
53	1533-43001-1	プレート	PLATE	2	
54	2603-04624-0	オイル シール	OIL SEAL	1	
55	2100-12040-3	ボルト	BOLT	6	
56	2171-12036-1	スプリングワッシャ	SPRING WASHER	6	
57	2932-00150-0	シム	SHIM	1	
58	1402-43024-0	アクスルシャフト	AXLE SHAFT	1	
59	1402-43028-0	ホルダ	HOLDER	1	
60	1402-43508-1	ロール	ROLL	2	
61	2100-20080-3	ボルト	BOLT	28	
62	2171-20060-1	スプリングワッシャ	SPRING WASHER	28	
63	2170-20045-2	ワッシャ	WASHER	56	
64	2120-20160-2	ナット	NUT	28	

**– MEMO –**

# リヤアクスル REAR AXLE

APPLIED MODEL
SV510D-III

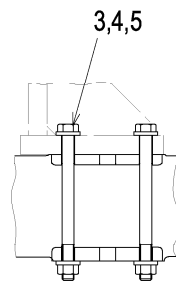
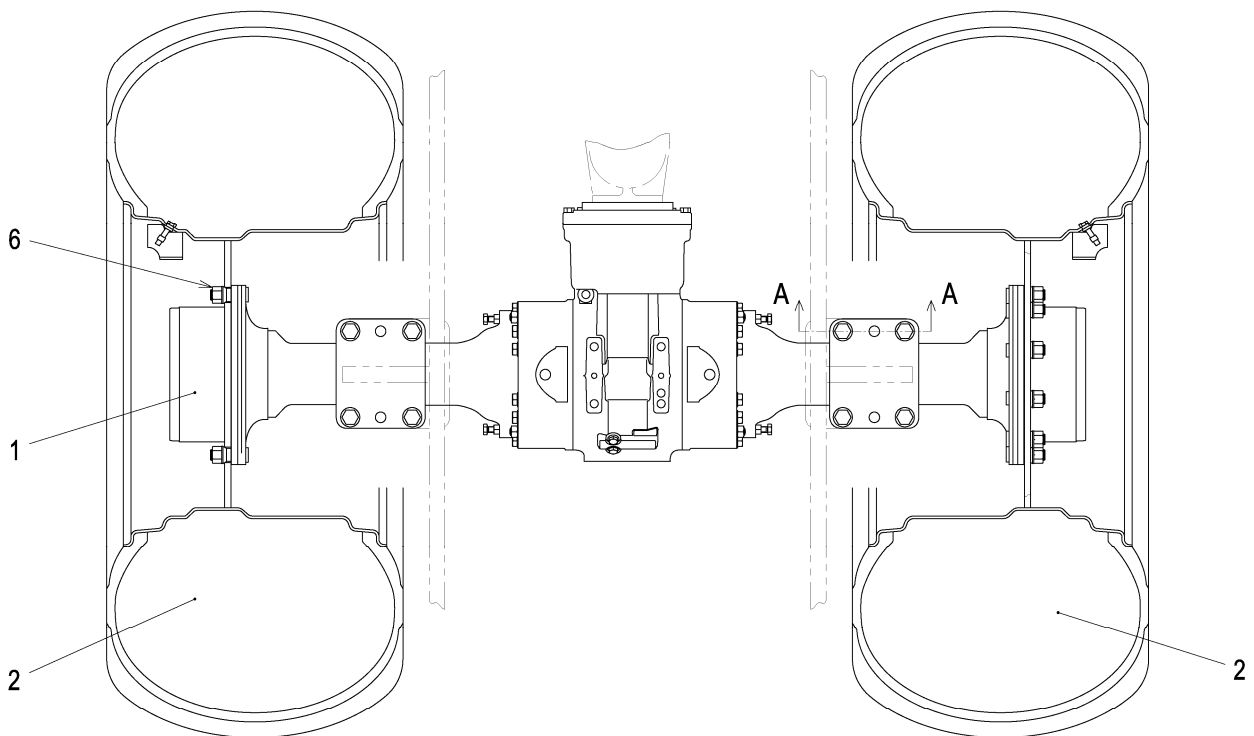

SECTION A-A

# リヤアクスル REAR AXLE

APPLIED MODEL
SV510D-Ⅲ

記号 Key No.	部品番号 Parts No.	部品名称	Parts Name	数量 Q'ty	備考 Remarks
1	4418-68000-0	アクスル ASS'Y	AXLE ASS'Y	1	INC.6 └─ No.10101~10227
	4418-68000-1	アクスル ASS'Y	AXLE ASS'Y	1	INC.6 └─ No.10228~
2	1407-27802-0	タイヤ ホイール ASS'Y	TIRE WHEEL ASS'Y	2	
3	1411-27001-0	ボルト	BOLT	8	
4	2170-20060-2	ワッシャ	WASHER	16	
5	2120-20160-2	ナット	NUT	8	
6	4418-68001-0	ナット	NUT	20	

# リヤアクスル REAR AXLE

APPLIED MODEL
SV510T-Ⅲ, TF-Ⅲ

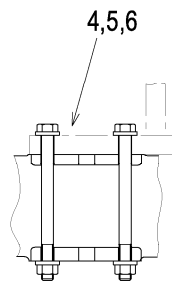
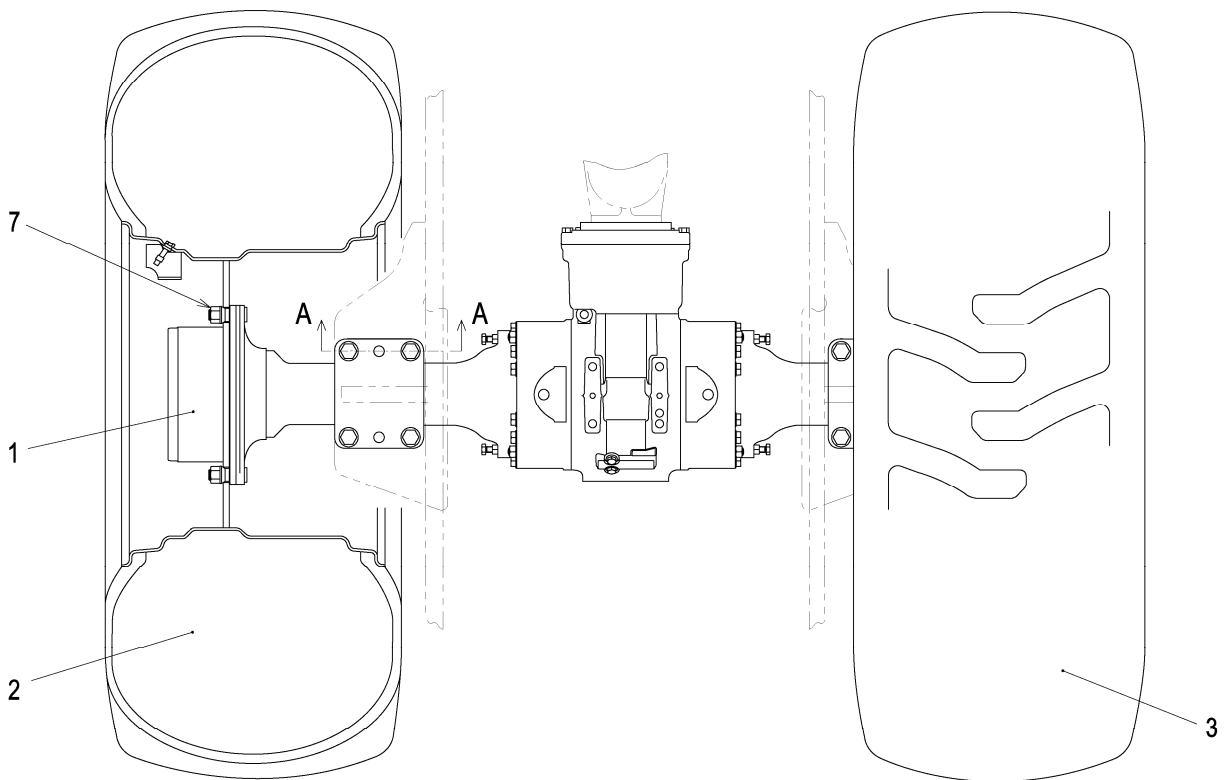

SECTION A-A

# リヤアクスル REAR AXLE

APPLIED MODEL
SV510T-Ⅲ, TF-Ⅲ

記号 Key No.	部品番号 Parts No.	部品名称	Parts Name	数量 Q'ty	備考 Remarks
1	4418-68000-0	アクスル ASS'Y	AXLE ASS'Y	1	INC.7 └─ No.10101~10227
	4418-68000-1	アクスル ASS'Y	AXLE ASS'Y	1	INC.7 └─ No.10228~
2	1407-27604-0	タイヤ ホイール ASS'Y, LH	TIRE WHEEL ASS'Y, LH	1	
3	1407-27603-0	タイヤ ホイール ASS'Y, RH	TIRE WHEEL ASS'Y, RH	1	
4	1411-27001-0	ボルト	BOLT	8	
5	2170-20060-2	ワッシャ	WASHER	16	
6	2120-20160-2	ナット	NUT	8	
7	4418-68001-0	ナット	NUT	20	

# フロント フレーム FRONT FRAME

APPLIED MODEL
SV510D-Ⅲ

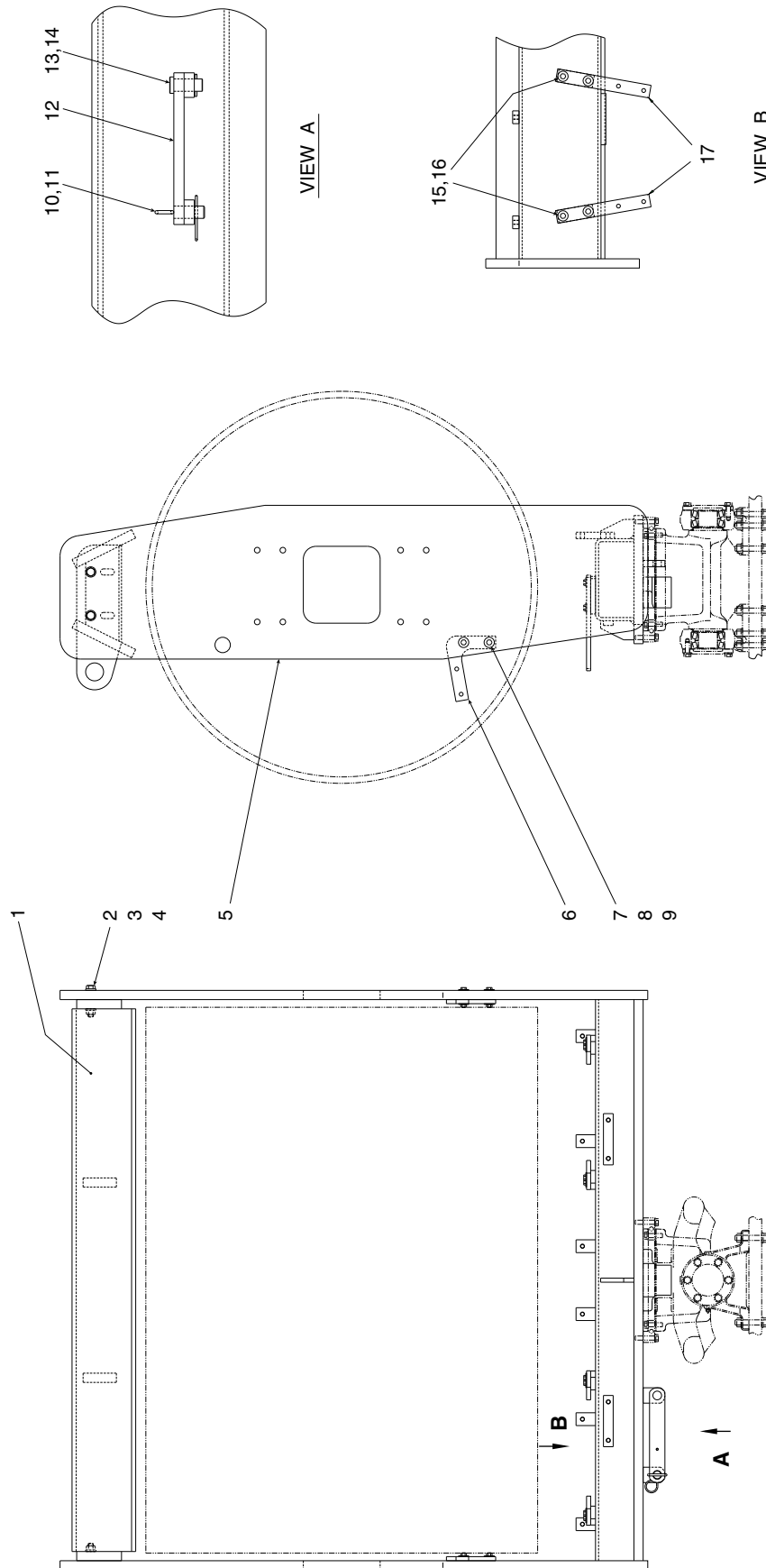



# フロント フレーム FRONT FRAME

APPLIED MODEL
SV510D-Ⅲ

記号 Key No.	部品番号 Parts No.	部品名称	Parts Name	数量 Q'ty	備考 Remarks
1	1412-61021-0	クロスメンバ	CROSS MEMBER	1	
2	2100-20110-3	ボルト	BOLT	4	
3	2170-20060-2	ワッシャ	WASHER	8	
4	2120-20160-2	ナット	NUT	4	
5	1412-61005-2	フレーム	FRAME	1	
6	1412-61025-0	プレート	PLATE	2	
7	2100-12070-1	ボルト	BOLT	4	
8	2170-12030-1	ワッシャ	WASHER	8	
9	2120-12100-0	ナット	NUT	4	
10	1402-61056-0	ロックピン	LOCK PIN	1	
11	3956-00004-0	Rピン	R-PIN	1	
12	1402-61047-1	アーム	ARM	1	
13	3156-23030-0	ピン	PIN	1	
14	2157-50045-0	ワリピン	SPLIT PIN	1	
15	2100-12035-1	ボルト	BOLT	8	
16	2170-12030-1	ワッシャ	WASHER	8	
17	1412-61026-0	プレート	PLATE	4	

APPLIED MODEL

SV510T-Ⅲ, TF-Ⅲ

# フロント フレーム FRONT FRAME

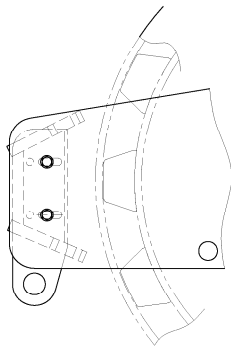

TF TYPE

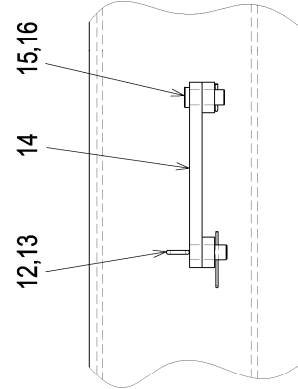

VIEW A

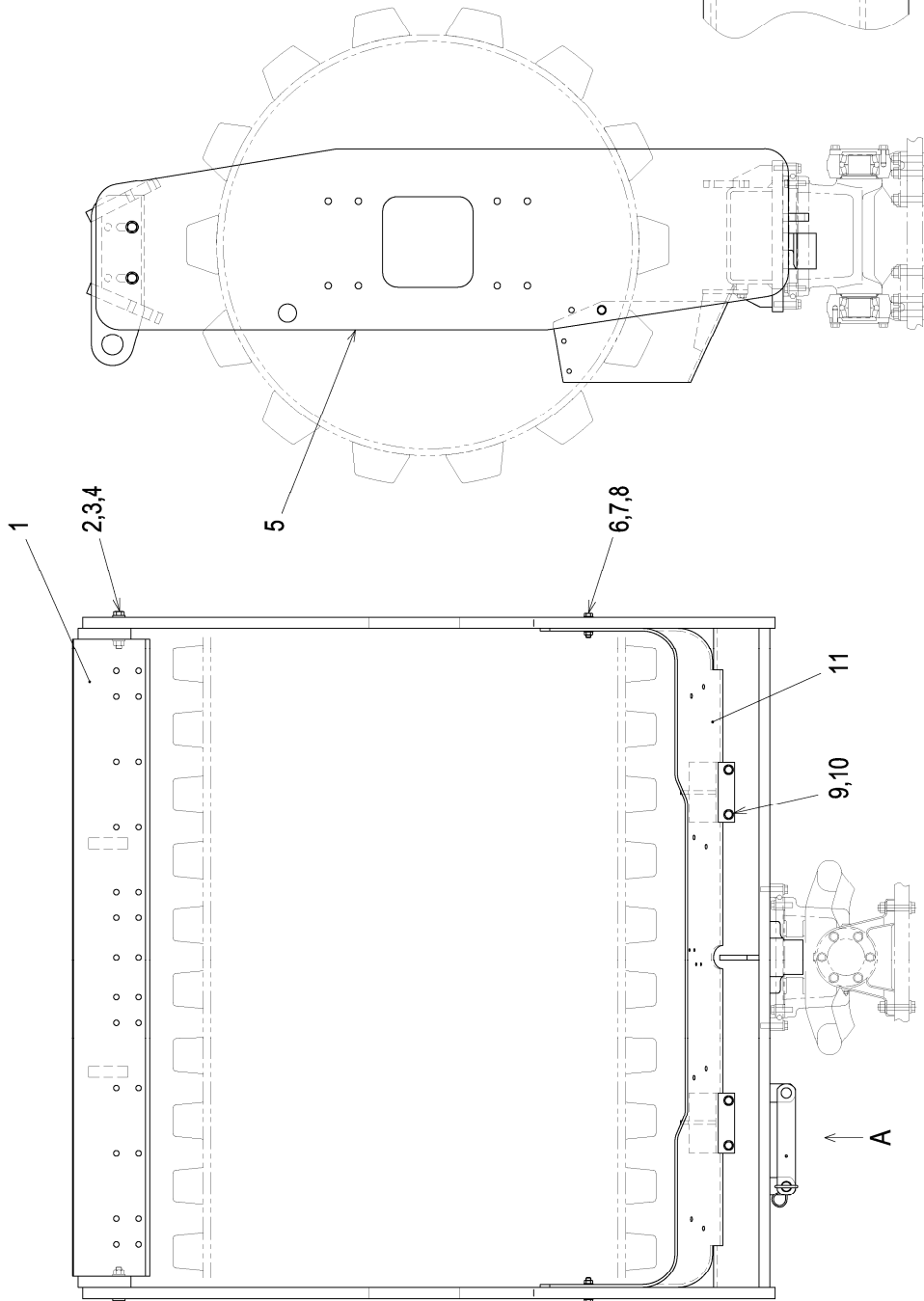

フロント フレーム  
FRONT FRAME

記号 Key No.	部品番号 Parts No.	部品名称	Parts Name	数量 Q'ty	備考 Remarks
1	1412-61089-0	クロスメンバ	CROSS MEMBER	1	
2	2100-20110-3	ボルト	BOLT	4	
3	2170-20060-2	ワッシャ	WASHER	8	
4	2120-20160-2	ナット	NUT	4	
5	1412-61005-2	フレーム	FRAME	1	
6	2100-16070-3	ボルト	BOLT	2	
7	2170-16045-2	ワッシャ	WASHER	4	
8	2120-16130-2	ナット	NUT	2	
9	2100-16030-3	ボルト	BOLT	4	
10	2170-16045-2	ワッシャ	WASHER	4	
11	1412-61013-5	プロテクタ	PROTECTOR	1	
12	1402-61056-0	ロックピン	LOCK PIN	1	
13	3956-00004-0	Rピン	R-PIN	1	
14	1402-61047-1	アーム	ARM	1	
15	3156-23030-0	ピン	PIN	1	
16	2157-50045-0	ワリピン	SPLIT PIN	1	

# リヤフレーム REAR FRAME

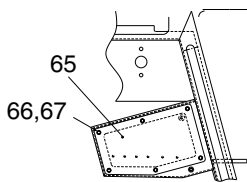
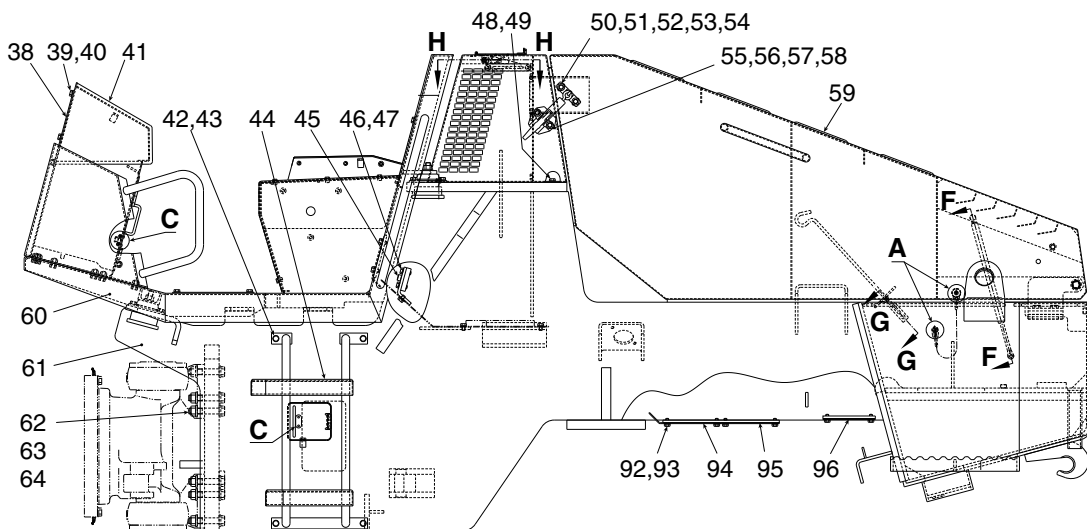
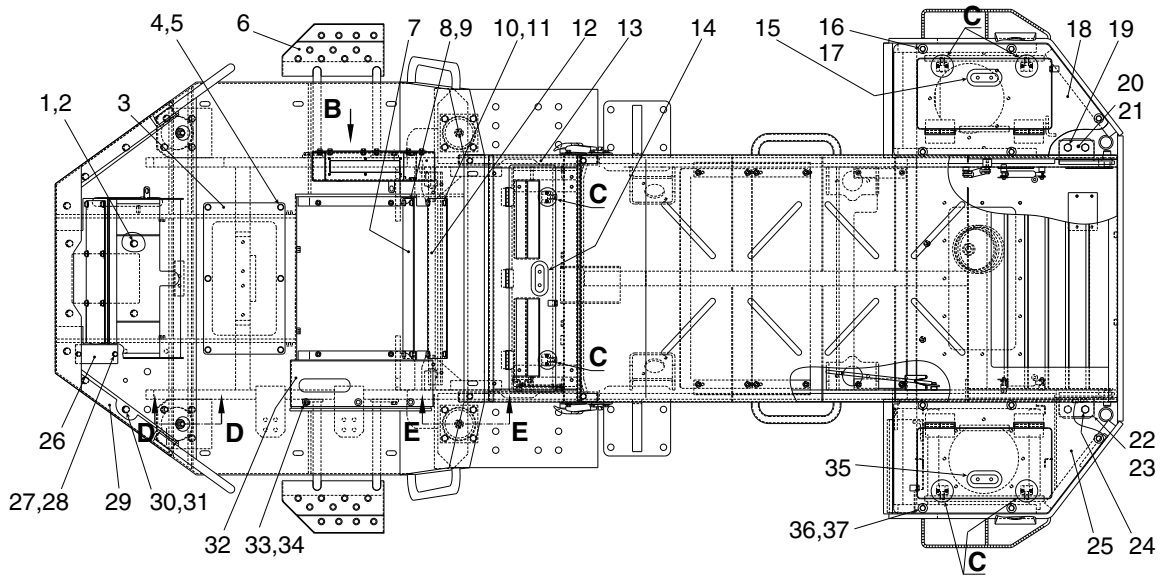

VIEW B

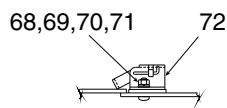

DETAIL C

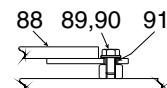

SECTION G-G

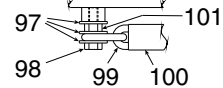

DETAIL A

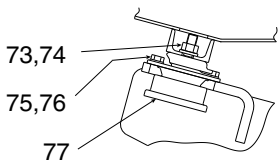

SECTION D-D

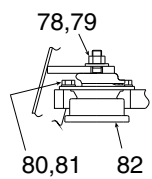

SECTION E-E

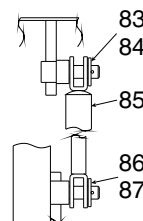

SECTION F-F

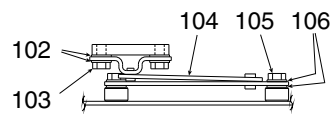

SECTION H-H

# リヤフレーム REAR FRAME

記号 Key No.	部品番号 Parts No.	部品名称	Parts Name	数量 Q'ty	備考 Remarks
1	2100-12030-1	ボルト	BOLT	4	
2	2170-12025-0	ワッシャ	WASHER	4	
3	1402-61092-0	カバー	COVER	1	
4	2100-10020-1	ボルト	BOLT	6	
5	2170-10020-0	ワッシャ	WASHER	6	
6	1404-61184-0	ステップ	STEP	1	
7	1402-61170-0	カバー	COVER	1	
8	2100-10020-1	ボルト	BOLT	4	
9	2170-10020-0	ワッシャ	WASHER	4	
10	2100-10020-1	ボルト	BOLT	4	
11	2170-10020-0	ワッシャ	WASHER	4	
12	1402-61160-1	カバー	COVER	1	
13	1412-61083-0	ボックス	BOX	1	
14	4703-34000-0	グリップ	GRIP	1	
15	4703-34000-0	グリップ	GRIP	1	
16	2100-10020-1	ボルト	BOLT	5	
17	2170-10030-1	ワッシャ	WASHER	5	
18	1412-61048-1	カバー	COVER	1	
19	2100-16035-1	ボルト	BOLT	2	
20	1411-61039-0	ピン	PIN	1	
21	3934-02645-0	プレート	PLATE	1	
22	1411-61040-0	ピン	PIN	1	
23	3934-02645-0	プレート	PLATE	1	
24	2100-16035-1	ボルト	BOLT	2	
25	1412-61049-2	カバー	COVER	1	
26	1404-61112-0	カバー	COVER	1	
27	2100-08020-1	ボルト	BOLT	2	
28	2170-08016-0	ワッシャ	WASHER	2	
29	1402-61169-1	プロテクタ	PROTECTOR	1	
30	2100-12025-1	ボルト	BOLT	8	
31	2170-12025-0	ワッシャ	WASHER	8	
32	1412-61014-0	カバー	COVER	1	
33	2100-08016-1	ボルト	BOLT	4	
34	2170-08020-1	ワッシャ	WASHER	4	
35	4703-34000-0	グリップ	GRIP	1	
36	2100-10020-1	ボルト	BOLT	5	
37	2170-10030-1	ワッシャ	WASHER	5	
38	1402-61164-0	カバー	COVER	1	

記号 Key No.	部品番号 Parts No.	部品名称	Parts Name	数量 Q'ty	備考 Remarks
39	2100-10020-1	ボルト	BOLT	8	
40	2170-10020-0	ワッシャ	WASHER	8	
41	1412-61082-0	ダッシュボード	DASH BOARD	1	
42	2100-10020-1	ボルト	BOLT	8	
43	2170-10020-0	ワッシャ	WASHER	8	
44	1404-61185-0	ステップ	STEP	1	
45	1402-61203-0	メンバ	MEMBER	1	
46	2100-12030-1	ボルト	BOLT	4	
47	2170-12025-0	ワッシャ	WASHER	4	
48	2100-10020-1	ボルト	BOLT	4	
49	2170-10020-0	ワッシャ	WASHER	4	
50	4711-15000-1	キャッチ	CATCH	2	
51	2100-08025-1	ボルト	BOLT	4	
52	2171-08020-0	スプリングワッシャ	SPRING WASHER	4	
53	2170-08020-1	ワッシャ	WASHER	8	
54	2120-08065-0	ナット	NUT	4	
55	2100-08025-1	ボルト	BOLT	4	
56	2171-08020-0	スプリングワッシャ	SPRING WASHER	4	
57	2170-08020-1	ワッシャ	WASHER	4	
58	2120-08065-0	ナット	NUT	4	
59	1411-61072-0	フード	HOOD	1	
60	1412-61038-1	デッキ	DECK	1	
61	1412-61078-1	フレーム	FRAME	1	
62	2100-20110-3	ボルト	BOLT	12	
63	2170-20060-2	ワッシャ	WASHER	24	
64	2120-20160-2	ナット	NUT	12	
65	1402-61168-0	カバー	COVER	1	
66	2100-08016-1	ボルト	BOLT	6	
67	2170-08016-0	ワッシャ	WASHER	6	
68	2182-05012-2	ナベコネジ	SCREW	16	
69	2170-05010-0	ワッシャ	WASHER	16	
70	2171-05013-0	スプリングワッシャ	SPRING WASHER	16	
71	2120-05040-0	ナット	NUT	16	
72	4703-29000-0	ラッチ	LATCH	8	
73	2120-16130-2	ナット	NUT	2	
74	2170-16045-2	ワッシャ	WASHER	2	
75	2100-12030-3	ボルト	BOLT	8	
76	2170-12032-2	ワッシャ	WASHER	8	

記号 Key No.	部品番号 Parts No.	部品名称	Parts Name	数量 Q'ty	備考 Remarks
77	4710-87000-0	ダンパ	DAMPER	2	
78	2120-16130-2	ナット	NUT	2	
79	3931-00043-0	ワッシャ	WASHER	2	
80	2100-12030-3	ボルト	BOLT	8	
81	2170-12032-2	ワッシャ	WASHER	8	
82	4710-87000-0	ダンパ	DAMPER	2	
83	2170-12025-0	ワッシャ	WASHER	2	
84	2158-12000-0	スナップピン	SNAP PIN	2	
85	4710-81000-0	ダンパ	DAMPER	2	
86	2170-12025-0	ワッシャ	WASHER	2	
87	2158-12000-0	スナップピン	SNAP PIN	2	
88	1402-61197-0	ステー	STAY	1	
89	2100-08016-1	ボルト	BOLT	1	
90	2170-08016-0	ワッシャ	WASHER	1	
91	2580-08006-1	ブッシュ	BUSH	1	
92	2100-10020-1	ボルト	BOLT	12	
93	2170-10020-0	ワッシャ	WASHER	12	
94	1412-61081-0	カバー	COVER	1	
95	1412-61073-0	カバー	COVER	1	
96	1412-61080-0	カバー	COVER	1	
97	2170-08020-1	ワッシャ	WASHER	6	
98	2100-08030-1	ボルト	BOLT	2	
99	3419-04033-0	チェーン	CHAIN	1	
100	1402-61194-0	チューブ	TUBE	1	
101	2120-08065-0	ナット	NUT	2	
102	2170-08016-0	ワッシャ	WASHER	4	
103	2100-08012-1	ボルト	BOLT	2	
104	4710-95000-1	ステー	STAY	1	
105	2100-08012-1	ボルト	BOLT	2	
106	2170-08016-0	ワッシャ	WASHER	4	

# フレーム (センターピン) FRAME (CENTER PIN)

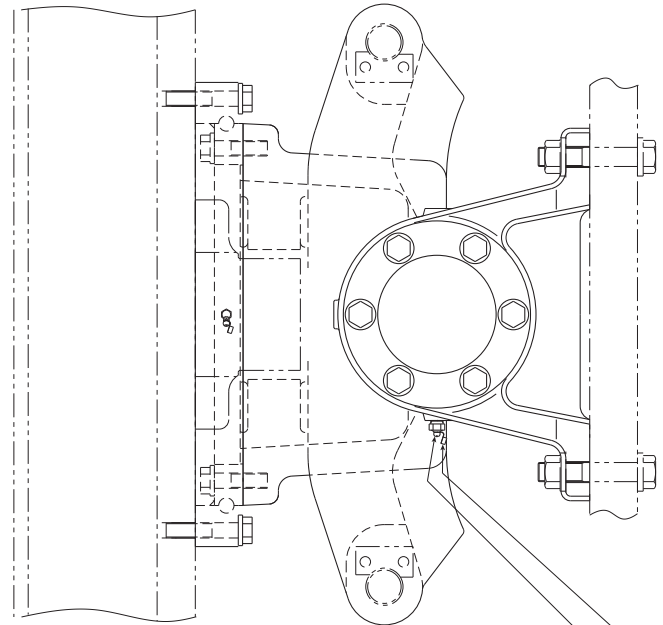

12 17

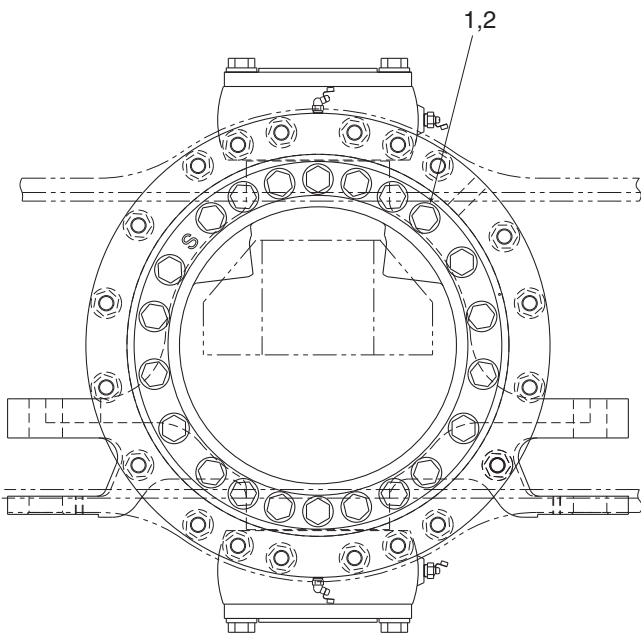

1,2

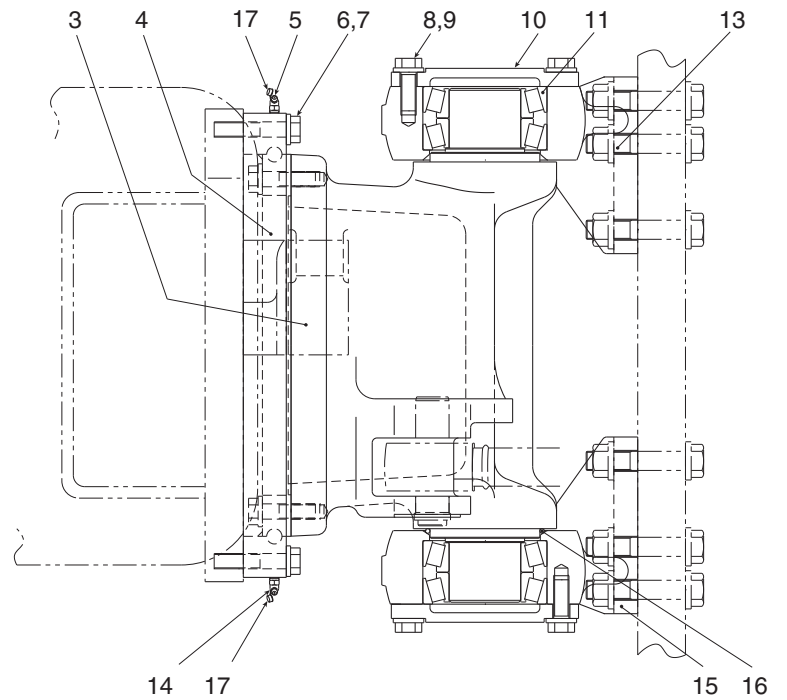

14 17

15 16



フレーム(センターピン)  
FRAME (CENTER PIN)

記号 Key No.	部品番号 Parts No.	部品名称	Parts Name	数量 Q'ty	備考 Remarks
1	2100-16060-3	ボルト	BOLT	22	
2	2170-16045-2	ワッシャ	WASHER	22	
3	1402-61201-1	ヨーク	YOKE	1	
4	4417-15000-0	ベアリング	BEARING	1	
5	2472-01002-0	グリースニップル	GREASE NIPPLE	1	
6	2100-16080-3	ボルト	BOLT	20	
7	2170-16045-2	ワッシャ	WASHER	20	
8	2100-16045-3	ボルト	BOLT	12	
9	2170-16045-2	ワッシャ	WASHER	12	
10	1402-61101-0	カバー	COVER	2	
11	3511-32018-0	ローラベアリング	ROLLER BEARING	2	
12	2472-02001-0	グリースニップル	GREASE NIPPLE	2	
13	1402-61103-1	ブラケット	BRACKET	1	
14	2472-01002-0	グリースニップル	GREASE NIPPLE	1	
15	1402-61102-1	ブラケット	BRACKET	1	
16	2630-01112-0	Oリング	O-RING	1	
17	4703-14000-0	キャップ	CAP	4	

# シート SEAT

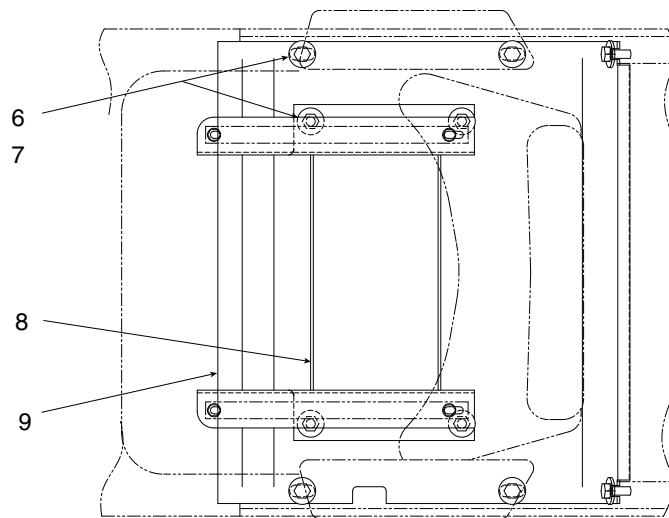
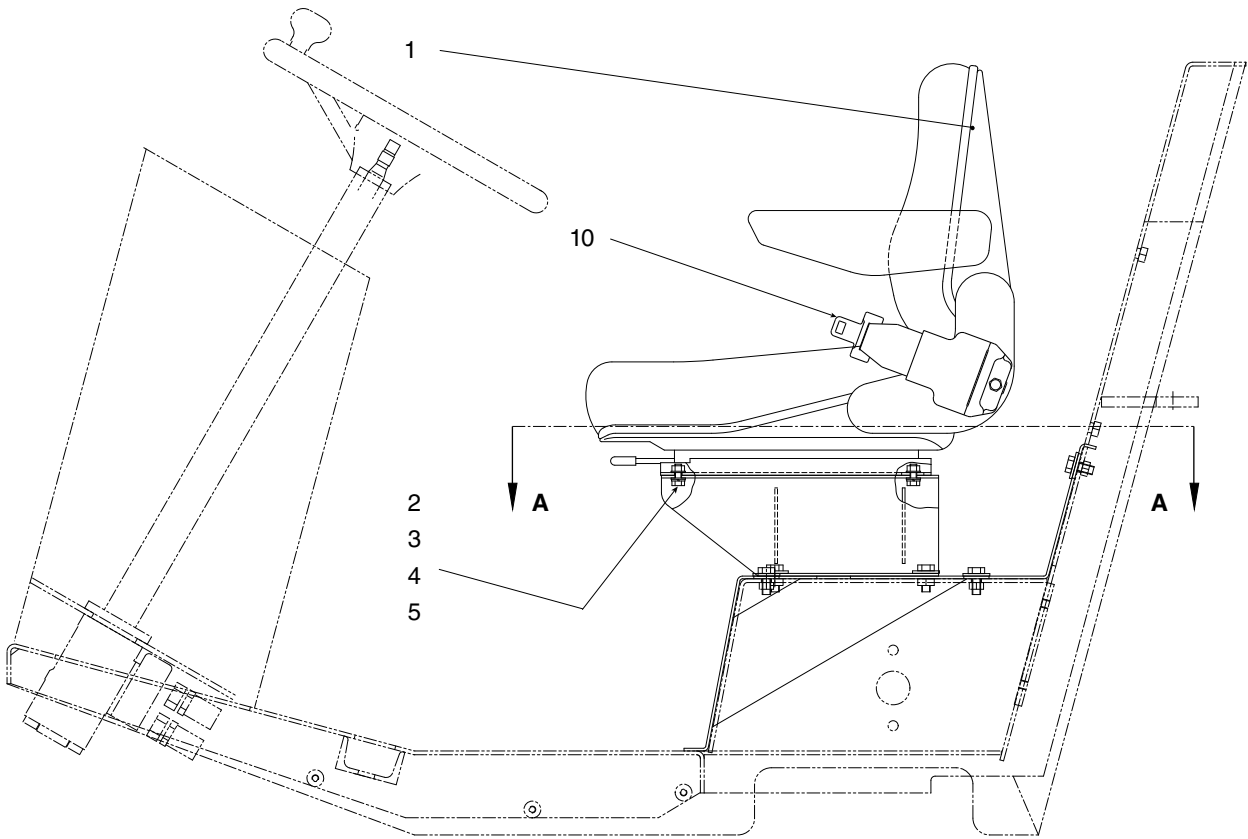

SECTION A-A

# シート SEAT

記号 Key No.	部品番号 Parts No.	部品名称	Parts Name	数量 Q'ty	備考 Remarks
1	4712-33000-0	シート	SEAT	1	
2	2100-08020-1	ボルト	BOLT	4	
3	2171-08020-0	スプリングワッシャ	SPRING WASHER	4	
4	2170-08016-0	ワッシャ	WASHER	4	
5	2120-08065-0	ナット	NUT	4	
6	2100-10025-1	ボルト	BOLT	10	
7	2170-10030-1	ワッシャ	WASHER	10	
8	1402-31005-0	ブラケット	BRACKET	1	
9	1402-31003-1	ベース	BASE	1	
10	4713-16000-0	シートベルト	SEAT BELT	1	

# 泥除装置 SCAPER SYSTEM

APPLIED MODEL  
SV510D-III

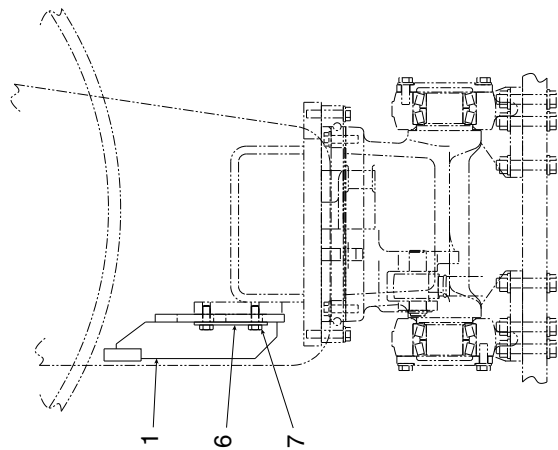
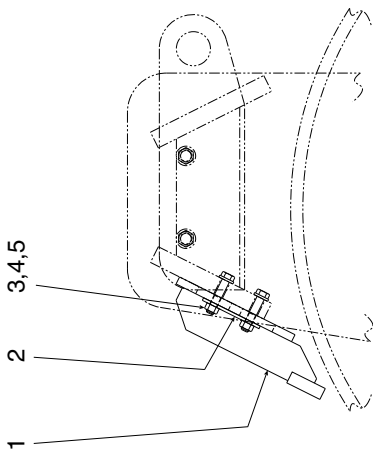
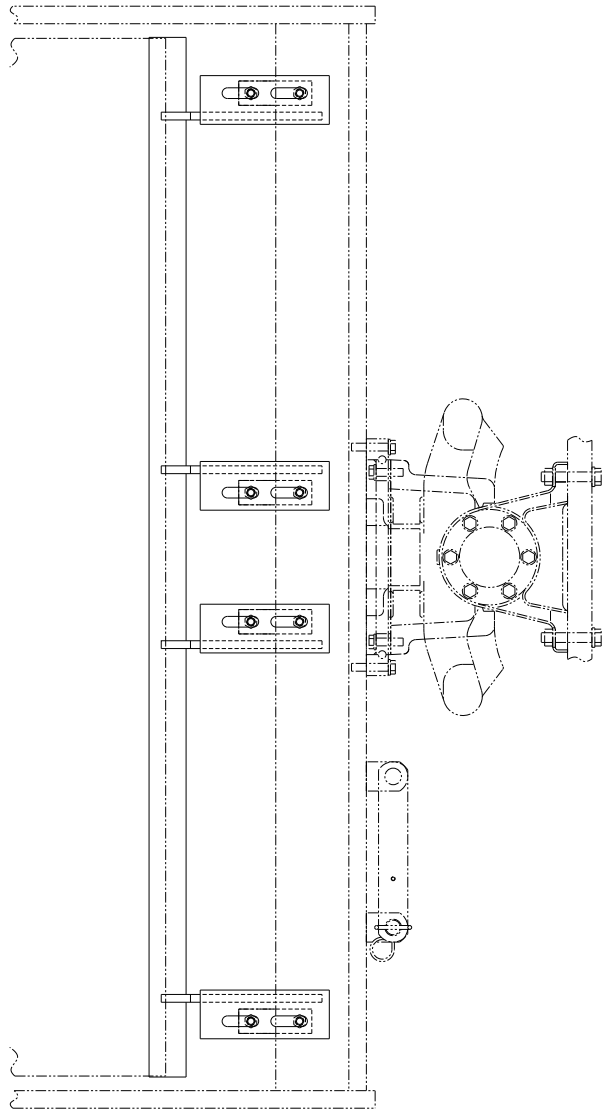
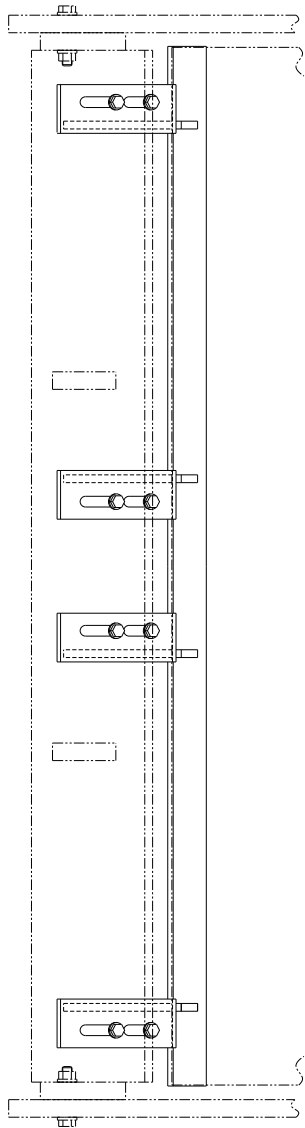

泥除装置  
SCRAPER SYSTEM

APPLIED MODEL
SV510D-Ⅲ

記号 Key No.	部品番号 Parts No.	部品名称	Parts Name	数量 Q'ty	備考 Remarks
1	1412-71001-1	ブラケット	BRACKET	2	
2	3934-02711-0	プレート	PLATE	4	
3	2100-16080-1	ボルト	BOLT	8	
4	2170-16045-2	ワッシャ	WASHER	8	
5	2120-16130-0	ナット	NUT	8	
6	3934-02712-0	プレート	PLATE	4	
7	2100-16040-1	ボルト	BOLT	8	

# 泥除裝置 SCRAPER SYSTEM

APPLIED MODEL

SV510T-III,

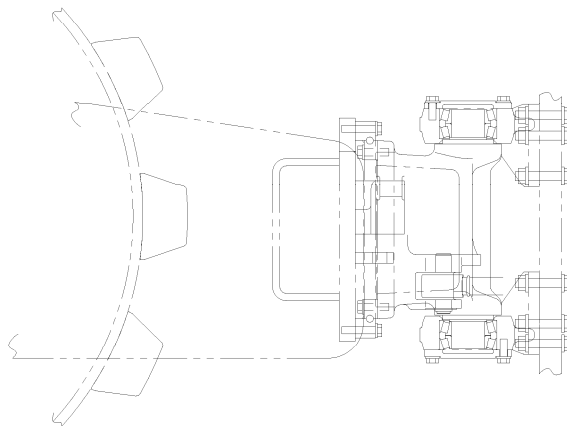
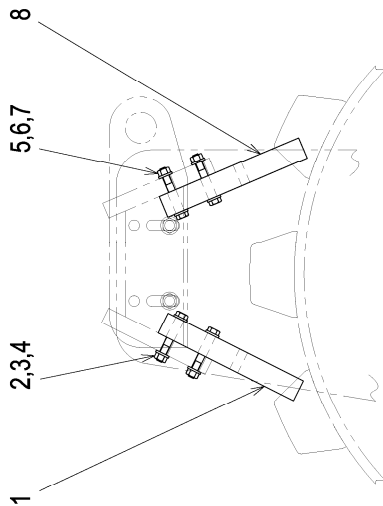
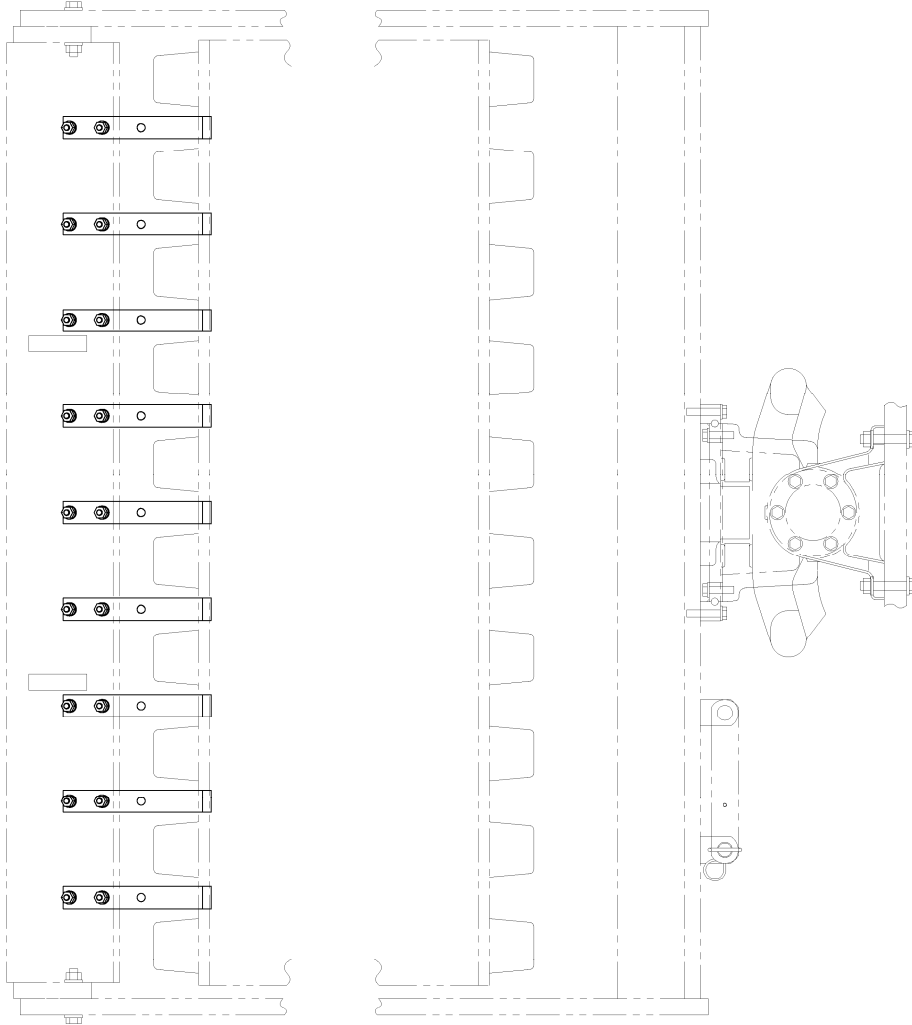

**泥除装置**  
**SCRAPER SYSTEM**

APPLIED MODEL
SV510T-Ⅲ,

記号 Key No.	部品番号 Parts No.	部品名称	Parts Name	数量 Q'ty	備考 Remarks
1	1402-71503-0	バー	BAR	9	
2	2100-16110-1	ボルト	BOLT	18	
3	2170-16045-2	ワッシャ	WASHER	36	
4	2120-16130-0	ナット	NUT	18	
5	2100-16110-1	ボルト	BOLT	18	
6	2170-16045-2	ワッシャ	WASHER	36	
7	2120-16130-0	ナット	NUT	18	
8	1402-71503-0	バー	BAR	9	

# 泥除装置 SCRAPER SYSTEM

APPLIED MODEL
SV510TF-Ⅲ,

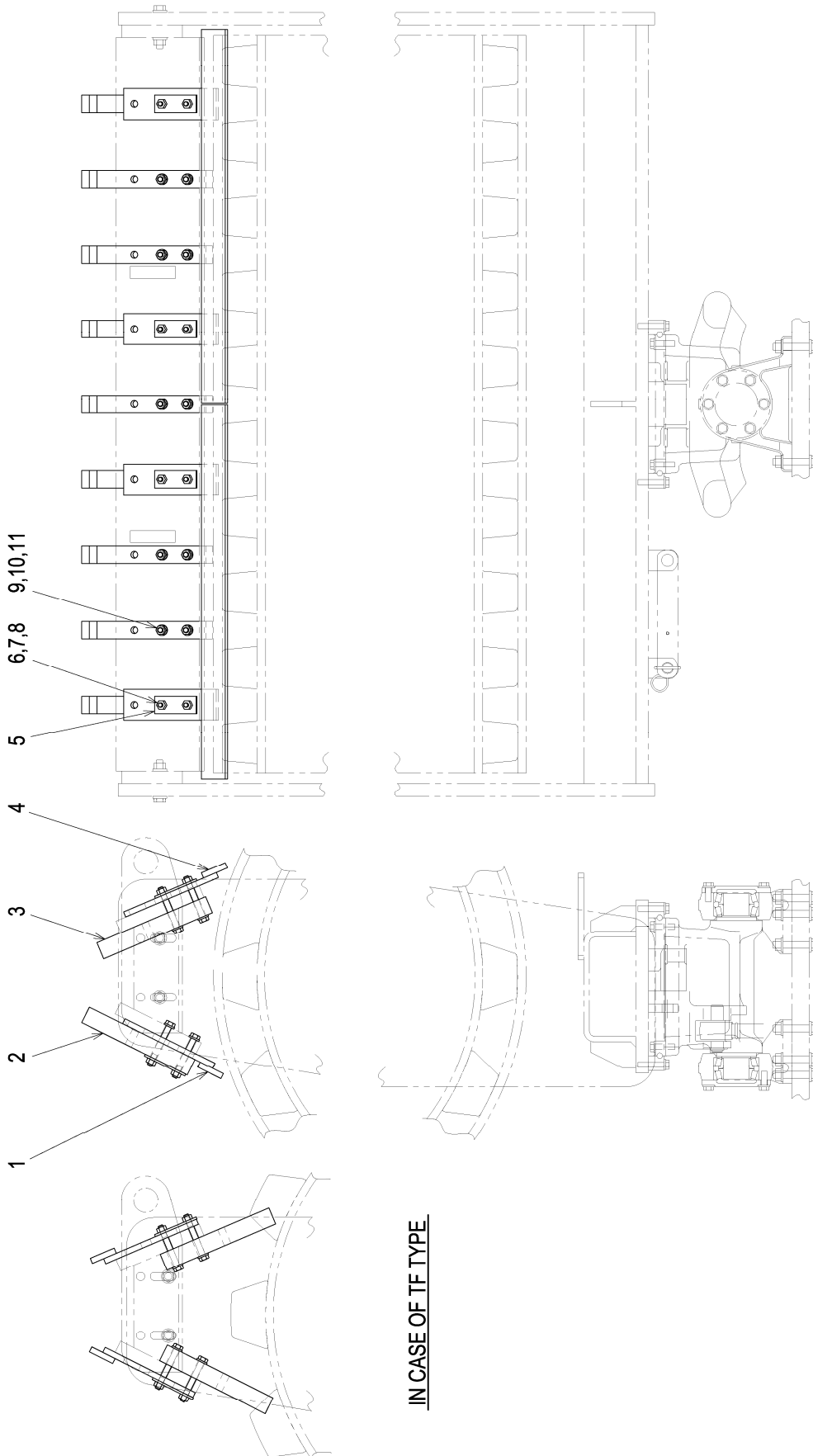

IN CASE OF TF TYPE



泥除装置  
SCRAPER SYSTEM

APPLIED MODEL
SV510TF-Ⅲ,

記号 Key No.	部品番号 Parts No.	部品名称	Parts Name	数量 Q'ty	備考 Remarks
1	1402-71301-0	ブレード	BLADE	2	
2	1402-71503-0	バー	BAR	9	
3	1402-71503-0	バー	BAR	9	
4	1402-71301-0	ブレード	BLADE	2	
5	3934-02711-0	プレート	PLATE	8	
6	2100-16130-1	ボルト	BOLT	16	
7	2170-16045-2	ワッシャ	WASHER	16	
8	2120-16130-0	ナット	NUT	16	
9	2100-16110-1	ボルト	BOLT	20	
10	2170-16045-2	ワッシャ	WASHER	40	
11	2120-16130-0	ナット	NUT	20	

# 電装品関係(パネル) ELECTRICAL EQUIPMENT (PANEL)

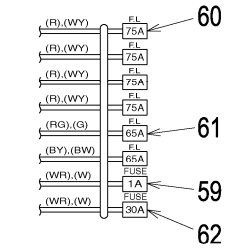
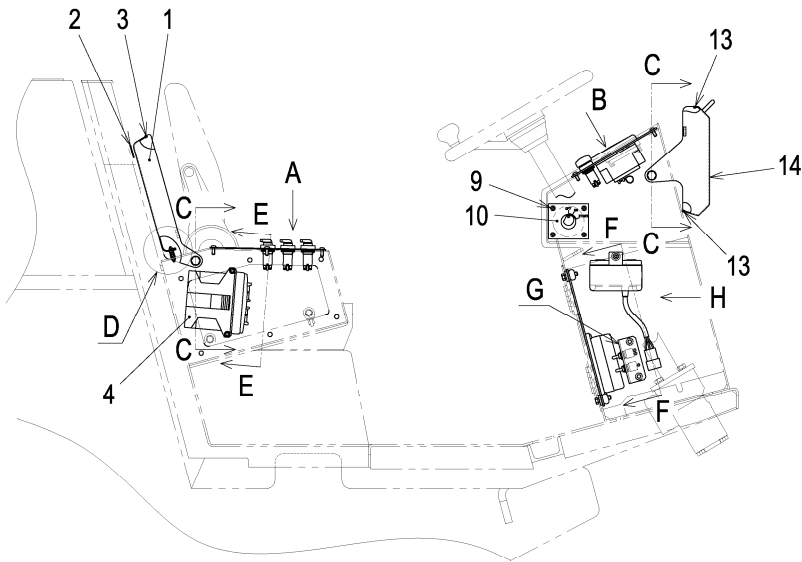

DETAIL I

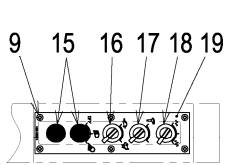

VIEW A

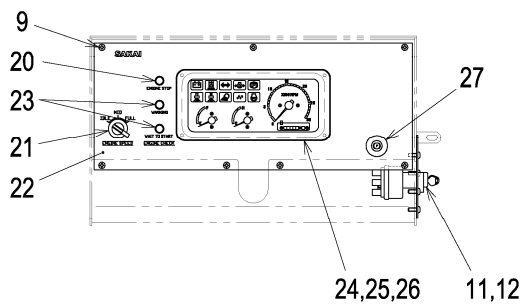

VIEW B

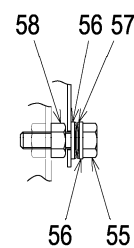

SECTION C-C

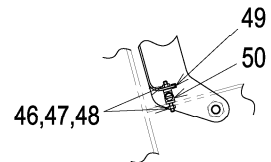

DETAIL D

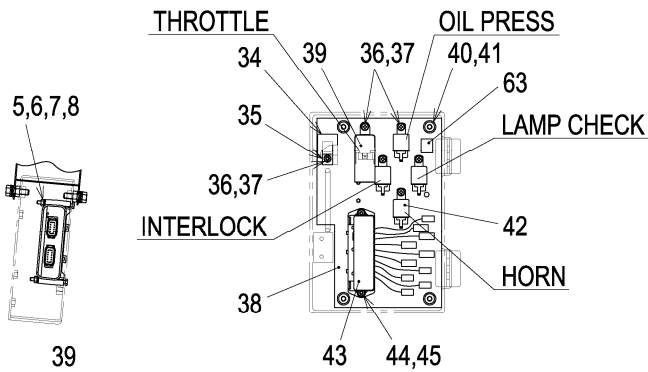

SECTION E-E

SECTION F-F

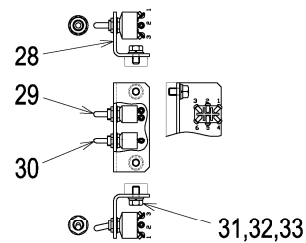

DETAIL G

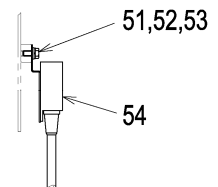

VIEW H

**電装品関係(パネル)**  
**ELECTRICAL EQUIPMENT(PANEL)**

記号 Key No.	部品番号 Parts No.	部品名称	Parts Name	数量 Q'ty	備考 Remarks
1	1412-09013-1	カバー	COVER	1	
2	1402-09034-0	クッション	CUSHION	1	
3	1402-09031-0	プロテクタ	PROTECTOR	2	
4	4915-13000-0	コントローラ	CONTROLLER	1	
5	3100-05025-1	ボルト	BOLT	2	
6	2171-06015-0	スプリングワッシャ	SPRING WASHER	2	
7	2170-06016-0	ワッシャ	WASHER	2	
8	2120-06050-0	ナット	NUT	2	
9	3180-20020-0	コネジ	SCREW	17	
10	1411-09024-0	パネル	PANEL	1	
11	2820-00003-1	スイッチ	SWITCH	1	
12	3932-00008-0	シム	SHIM	1	
13	1402-09033-0	プロテクタ	PROTECTOR	2	
14	1412-09014-1	カバー	COVER	1	
15	4904-60000-0	カバー	COVER	2	
16	2828-00004-2	スイッチ	SWITCH	1	
17	2828-00002-1	スイッチ	SWITCH	1	
18	2828-01002-2	スイッチ	SWITCH	1	
19	1412-09001-0	パネル	PANEL	1	
20	1412-09048-0	パイロットランプ	PILOT LAMP	1	
21	2828-01004-2	スイッチ	SWITCH	1	
22	1412-09046-0	パネル	PANEL	1	
23	1412-09049-0	パイロットランプ	PILOT LAMP	2	
24	4912-10000-0	コンビネーション メーター	COMBINATION METER	1	
25	2182-05008-2	ナベ コネジ	SCREW	4	
26	2171-05013-0	スプリングワッシャ	SPRING WASHER	4	
27	2826-11111-2	スイッチ	SWITCH	1	
28	1412-09045-0	ブラケット	BRACKET	1	
29	2822-52002-1	トグル スイッチ	TOGGLE SWITCH	1	
30	2822-01001-0	トグル スイッチ	TOGGLE SWITCH	1	
31	2100-08016-1	ボルト	BOLT	2	
32	2171-08020-0	スプリングワッシャ	SPRING WASHER	2	
33	2170-08016-0	ワッシャ	WASHER	2	
34	4908-78000-0	チェックユニット	CHECK UNIT	1	
35	3416-01089-0	ブラケット	BRACKET	1	

## 電装品関係(パネル) ELECTRICAL EQUIPMENT(PANEL)

記号 Key No.	部品番号 Parts No.	部品名称	Parts Name	数量 Q'ty	備考 Remarks
36	2182-06008-2	コネジ	SCREW	6	
37	2170-06016-0	ワッシャ	WASHER	6	
38	1402-09014-0	パネル	PANEL	1	
39	4908-91000-0	リレー	RELAY	1	
40	2100-08035-1	ボルト	BOLT	4	
41	4701-38000-0	ダンパ	DAMPER	4	
42	4910-20000-0	リレー	RELAY	4	
43	4911-77000-0	ヒューズボックス	FUSE BOX	1	
44	2182-06014-2	ナベ コネジ	SCREW	2	
45	2170-06016-0	ワッシャ	WASHER	2	
46	2182-04012-0	サラ コネジ	SCREW	4	
47	2170-04008-0	ボルト	WASHER	4	
48	2120-04032-0	ナット	NUT	4	
49	1402-09032-0	プロテクタ	PROTECTOR	1	
50	2422-50001-1	ボール キャッチ ASS'Y	CATCH ASS'Y	1	
51	2100-06014-1	ボルト	BOLT	1	
52	2171-06015-0	スプリングワッシャ	SPRING WASHER	1	
53	2170-06016-0	ワッシャ	WASHER	1	
54	4912-40000-0	コントロールボックス	CONTROL BOX	1	
55	2100-10035-1	ボルト	BOLT	4	
56	2170-10020-0	ワッシャ	WASHER	8	
57	2461-10001-0	サラバネ	CONED DISC SPRING	8	
58	2120-10080-0	ナット	NUT	4	
59	4914-07000-0	ヒューズ	FUSE	1	1A
60	4912-13000-0	ヒューズ	FUSE	4	75A
61	4911-34000-0	ヒューズ	FUSE	2	65A
62	4905-51002-0	ヒューズ	FUSE	1	30A
63	4911-30001-0	ヒューズ	FUSE	1	5A

**– MEMO –**

# 電装品関係(バッテリー) ELECTRICAL EQUIPMENT (BATTERY)

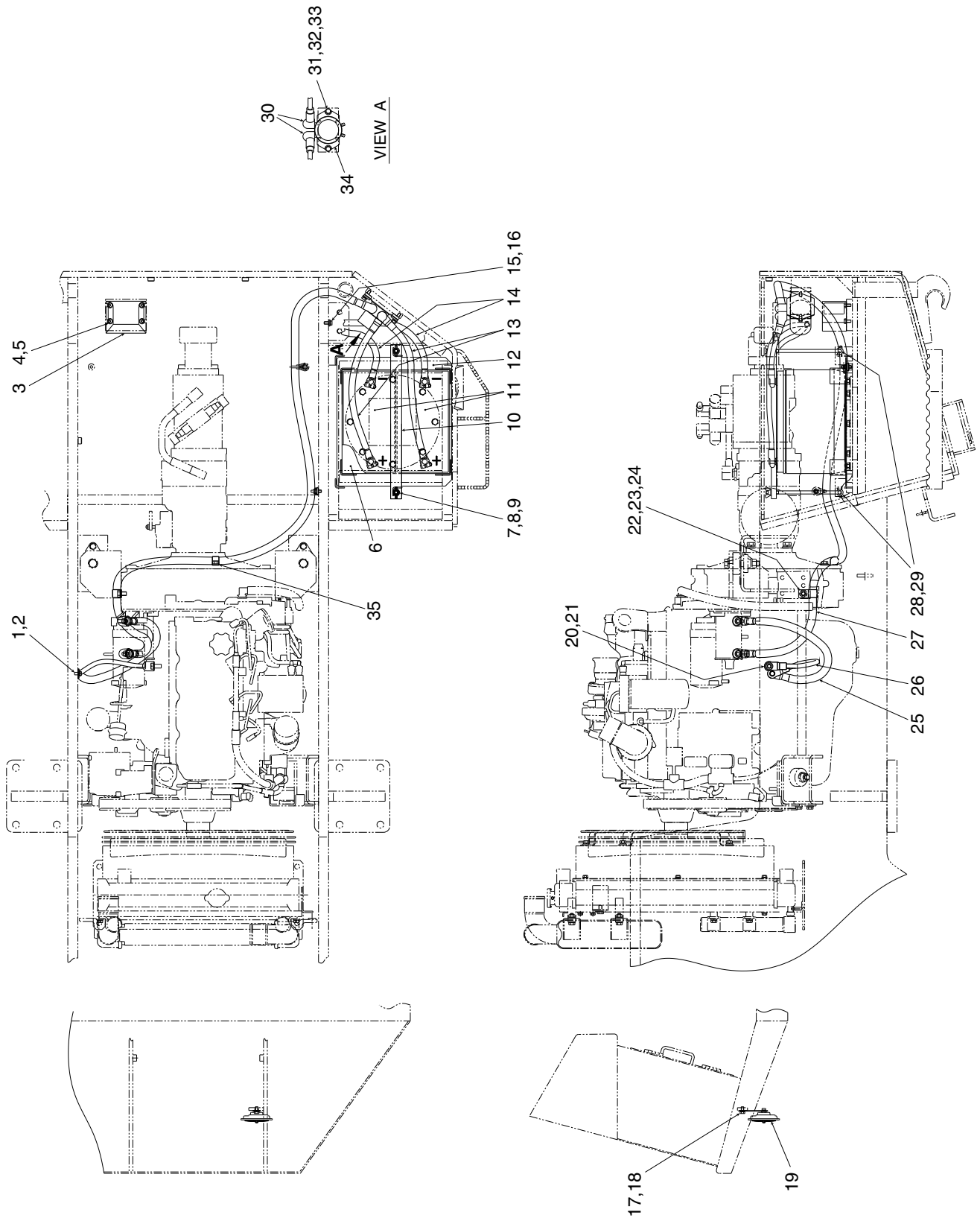

電装品関係(バッテリー)  
ELECTRICAL EQUIPMENT (BATTERY)

記号 Key No.	部品番号 Parts No.	部品名称	Parts Name	数量 Q'ty	備考 Remarks
1	2100-08016-1	ボルト	BOLT	1	
2	2170-08016-0	ワッシャ	WASHER	1	
3	4911-38000-0	ブザー	BUZZER	1	
4	2100-08016-1	ボルト	BOLT	4	
5	2170-08016-0	ワッシャ	WASHER	4	
6	1412-09024-0	クッション	CUSHION	1	
7	2141-10250-0	チョウナット	WING NUT	2	
8	2170-10020-0	ワッシャ	WASHER	2	
9	3942-13003-0	ロッド	ROD	2	
10	1450-09007-0	プレート	PLATE	1	
11	4912-12000-0	バッテリー	BATTERY	2	
12	1412-09025-0	バッテリー プレート	BATTERY PLATE	1	
13	4913-98000-0	コード	CORD	2	
14	4913-99000-0	コード	CORD	2	
15	2100-08020-1	ボルト	BOLT	1	
16	2170-08016-0	ワッシャ	WASHER	1	
17	2100-08016-1	ボルト	BOLT	1	
18	2171-08020-0	スプリングワッシャ	SPRING WASHER	1	
19	4908-86000-0	ホーン	HORN	1	
20	2100-12025-1	ボルト	BOLT	1	
21	2170-12025-0	ワッシャ	WASHER	1	
22	3416-02110-0	クランプ	CLAMP	1	
23	2100-12020-1	ボルト	BOLT	1	
24	2170-12025-0	ワッシャ	WASHER	1	
25	4914-01000-0	コード	CORD	1	
26	4914-04000-0	コード	CORD	1	
27	4914-00000-0	コード	CORD	1	
28	2170-10020-0	ワッシャ	WASHER	2	
29	2158-10000-0	スナップピン	SNAP PIN	2	
30	2891-00001-5	ターミナルカバー	TERMINAL COVER	2	
31	2891-12004-9	バッテリーリレー	BATTERY RELAY	1	
32	2100-08030-1	ボルト	BOLT	2	
33	2171-08020-0	スプリングワッシャ	SPRING WASHER	2	
34	2170-08016-0	ワッシャ	WASHER	2	
35	3416-02036-0	クランプ	CLAMP	1	

# ゲージポート GAGE PORT

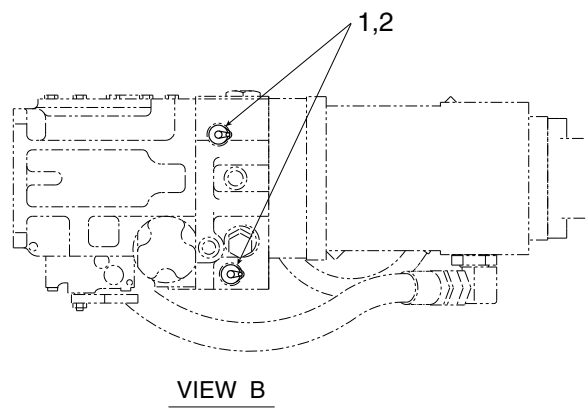
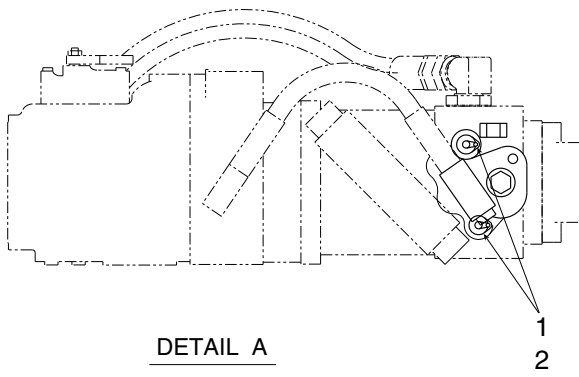
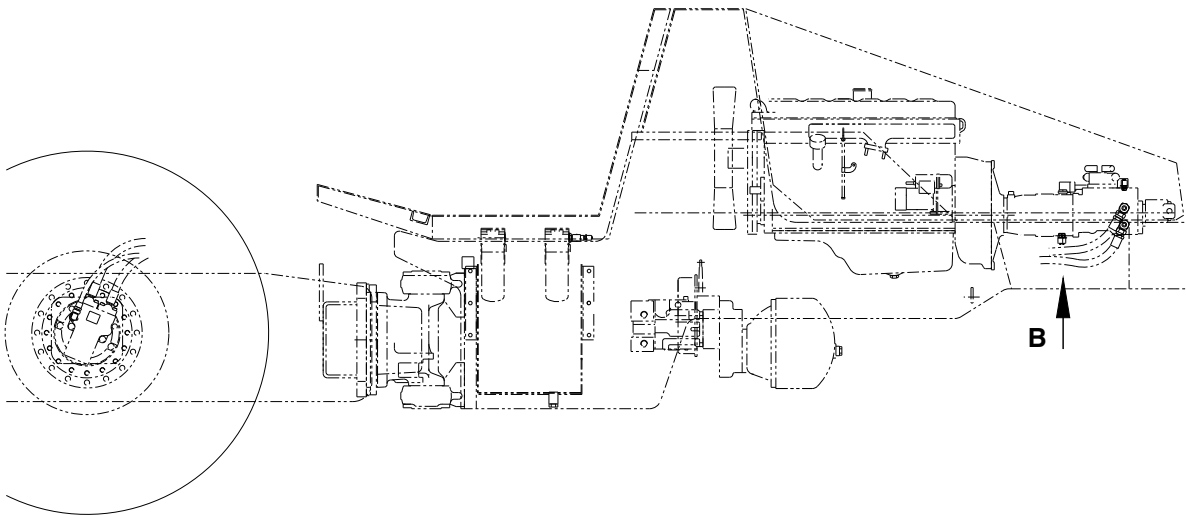
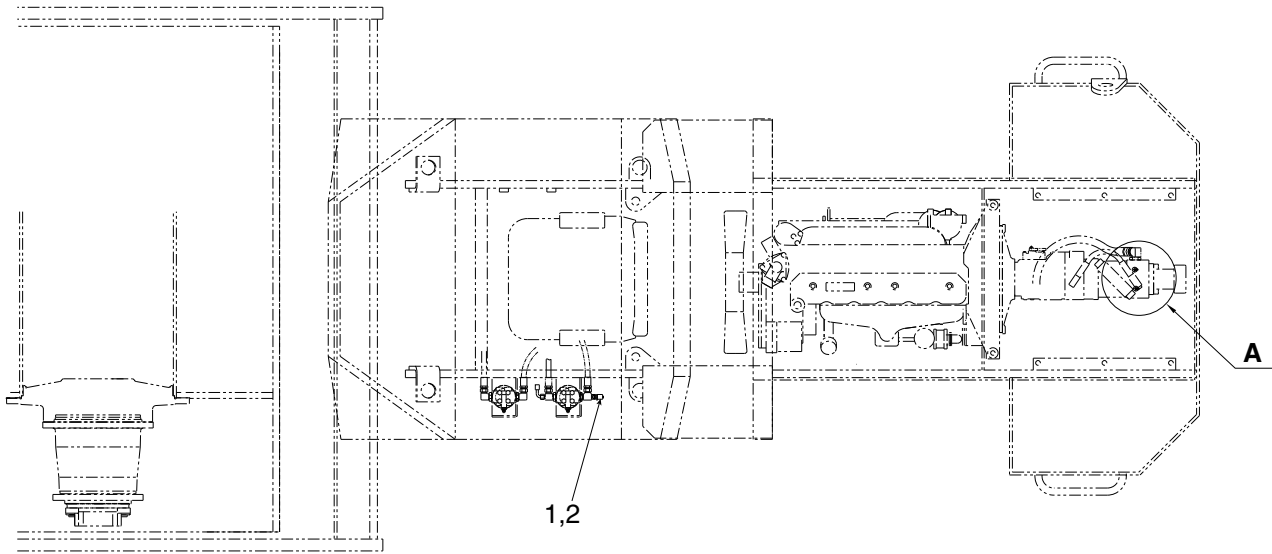



ゲージポート  
GAGE PORT

記号 Key No.	部品番号 Parts No.	部品名称	Parts Name	数量 Q'ty	備考 Remarks
1	4214-85000-0	カップリング	COUPLING	5	INC.2
2	2632-00006-0	Oリング	O-RING	5	



# 索引 INDEX

部 品 番 号 PARTS NO.	頁 PAGE	部 品 番 号 PARTS NO.	頁 PAGE	部 品 番 号 PARTS NO.	頁 PAGE
0788-36003-0	13-1	1402-51012-1	7-1	1411-03009-0	3-1
1400-12037-0	6-1	1402-51013-0	7-2	1411-03010-0	3-1
1400-36001-0	12-1	1402-51014-0	7-2	1411-03023-0	3-1
1400-36001-0	12-2	1402-51015-1	7-1	1411-09024-0	29-1
1400-36013-0	13-1	1402-51016-0	7-1	1411-27001-0	19-1
1402-02003-1	2-1	1402-51017-1	7-1	1411-27001-0	20-1
1402-02005-1	2-1	1402-51018-0	7-1	1411-36001-0	11-1
1402-03012-0	3-1	1402-51023-0	7-1	1411-36010-0	13-1
1402-03013-0	3-1	1402-61047-1	21-1	1411-36016-0	12-2
1402-09014-0	29-2	1402-61047-1	22-1	1411-36016-0	15-2
1402-09031-0	29-1	1402-61056-0	21-1	1411-43009-1	16-1
1402-09032-0	29-2	1402-61056-0	22-1	1411-43009-1	17-1
1402-09033-0	29-1	1402-61092-0	23-1	1411-43009-1	18-1
1402-09034-0	29-1	1402-61101-0	24-1	1411-43010-0	16-1
1402-12014-0	6-1	1402-61102-1	24-1	1411-43010-0	17-1
1402-12017-0	6-1	1402-61103-1	24-1	1411-43010-0	18-1
1402-31003-1	25-1	1402-61160-1	23-1	1411-43011-1	16-2
1402-31005-0	25-1	1402-61164-0	23-1	1411-43011-1	17-2
1402-32002-0	10-1	1402-61168-0	23-2	1411-43011-1	18-2
1402-32005-0	10-1	1402-61169-1	23-1	1411-43014-3	16-1
1402-32009-0	8-1	1402-61170-0	23-1	1411-43018-2	17-1
1402-32010-0	8-1	1402-61176-0	13-2	1411-43018-2	18-1
1402-32011-0	8-1	1402-61194-0	23-3	1411-61039-0	23-1
1402-32012-0	8-1	1402-61197-0	23-3	1411-61040-0	23-1
1402-32014-0	9-1	1402-61201-1	24-1	1411-61072-0	23-2
1402-36006-0	13-1	1402-61203-0	23-2	1412-01003-0	1-1
1402-36007-0	13-1	1402-71301-0	28-1	1412-01006-0	1-1
1402-36010-0	8-1	1402-71503-0	27-1	1412-01007-0	1-1
1402-36302-0	12-2	1402-71503-0	28-1	1412-01008-0	1-1
1402-36303-0	12-2	1404-61112-0	23-1	1412-01009-0	1-1
1402-36303-0	15-1	1404-61184-0	23-1	1412-02008-0	2-1
1402-43024-0	16-2	1404-61185-0	23-2	1412-03013-0	3-1
1402-43024-0	17-2	1407-27603-0	20-1	1412-03014-0	3-1
1402-43024-0	18-2	1407-27604-0	20-1	1412-03015-0	3-1
1402-43027-0	16-2	1407-27802-0	19-1	1412-03016-0	3-1
1402-43027-0	17-2	1411-02009-2	2-1	1412-03018-0	3-1
1402-43027-0	18-2	1411-02010-0	2-1	1412-04016-0	4-1
1402-43028-0	16-2	1411-02011-0	2-1	1412-04017-0	4-1
1402-43028-0	17-2	1411-02012-1	2-2	1412-04018-0	4-1
1402-43028-0	18-2	1411-02013-1	2-1	1412-04019-0	4-1

# 索引 INDEX

部 品 番 号 PARTS NO.	頁 PAGE	部 品 番 号 PARTS NO.	頁 PAGE	部 品 番 号 PARTS NO.	頁 PAGE
1412-04020-0	4-1	1412-61049-2	23-1	2100-08016-1	29-1
1412-04021-0	4-1	1412-61073-0	23-3	2100-08016-1	30-1
1412-09001-0	29-1	1412-61078-1	23-2	2100-08020-1	2-2
1412-09013-1	29-1	1412-61080-0	23-3	2100-08020-1	23-1
1412-09014-1	29-1	1412-61081-0	23-3	2100-08020-1	25-1
1412-09024-0	30-1	1412-61082-0	23-2	2100-08020-1	30-1
1412-09025-0	30-1	1412-61083-0	23-1	2100-08025-1	23-2
1412-09045-0	29-1	1412-61089-0	22-1	2100-08030-1	4-1
1412-09046-0	29-1	1412-71001-1	26-1	2100-08030-1	23-3
1412-09048-0	29-1	1414-04004-0	4-1	2100-08030-1	30-1
1412-09049-0	29-1	1416-09080-0	29-2	2100-08035-1	29-2
1412-12001-0	6-1	1450-09007-0	30-1	2100-08050-1	6-1
1412-36003-0	13-1	1529-49002-0	15-1	2100-08070-1	14-1
1412-36010-0	13-2	1533-43001-1	16-2	2100-10016-1	3-1
1412-36011-0	13-2	1533-43001-1	17-2	2100-10020-1	1-1
1412-36013-0	12-1	1533-43001-1	18-2	2100-10020-1	3-1
1412-36014-0	12-1	1533-43004-0	16-2	2100-10020-1	4-1
1412-36015-0	12-1	1533-43004-0	17-2	2100-10020-1	6-1
1412-36016-0	13-1	1533-43004-0	18-2	2100-10020-1	13-1
1412-43001-0	16-1	1533-43011-0	16-1	2100-10020-1	16-1
1412-43001-0	17-1	1533-43011-0	17-1	2100-10020-1	17-1
1412-43001-0	18-1	1533-43011-0	18-1	2100-10020-1	18-1
1412-43003-1	16-1	1533-43012-0	16-2	2100-10020-1	23-1
1412-43004-1	17-1	1533-43012-0	17-2	2100-10020-1	23-2
1412-43004-1	18-1	1533-43012-0	18-2	2100-10020-1	23-3
1412-43005-0	16-1	1533-43018-0	16-1	2100-10020-3	1-1
1412-43005-0	17-1	1533-43018-0	17-1	2100-10025-1	3-1
1412-43005-0	18-1	1533-43018-0	18-1	2100-10025-1	4-1
1412-43006-0	16-1	2100-06012-1	3-1	2100-10025-1	7-1
1412-43006-0	17-1	2100-06014-1	29-2	2100-10025-1	7-2
1412-43006-0	18-1	2100-06016-1	13-2	2100-10025-1	8-1
1412-61005-2	21-1	2100-06030-1	6-1	2100-10025-1	9-1
1412-61005-2	22-1	2100-08012-1	2-1	2100-10025-1	15-1
1412-61013-5	22-1	2100-08012-1	8-1	2100-10025-1	25-1
1412-61014-0	23-1	2100-08012-1	10-1	2100-10030-1	2-1
1412-61021-0	21-1	2100-08012-1	23-3	2100-10030-1	10-1
1412-61025-0	21-1	2100-08016-1	10-1	2100-10030-3	11-1
1412-61026-0	21-1	2100-08016-1	23-1	2100-10035-1	5-1
1412-61038-1	23-2	2100-08016-1	23-2	2100-10035-1	13-2
1412-61048-1	23-1	2100-08016-1	23-3	2100-10035-1	29-2

# 索引 INDEX

部 品 番 号 PARTS NO.	頁 PAGE	部 品 番 号 PARTS NO.	頁 PAGE	部 品 番 号 PARTS NO.	頁 PAGE
2100-10040-1	2-1	2100-16110-1	27-1	2120-08065-0	25-1
2100-10040-1	7-1	2100-16110-1	28-1	2120-10080-0	2-1
2100-10040-3	7-1	2100-16130-1	28-1	2120-10080-0	7-1
2100-10045-1	5-1	2100-20060-3	16-1	2120-10080-0	7-2
2100-10080-1	12-2	2100-20060-3	16-2	2120-10080-0	10-1
2100-10080-1	15-1	2100-20060-3	17-1	2120-10080-0	13-2
2100-10100-3	1-1	2100-20060-3	17-2	2120-10080-0	29-2
2100-12020-1	30-1	2100-20060-3	18-1	2120-12100-0	6-1
2100-12025-1	23-1	2100-20060-3	18-2	2120-12100-0	7-1
2100-12025-1	30-1	2100-20070-3	16-1	2120-12100-0	21-1
2100-12030-1	13-1	2100-20070-3	17-1	2120-12100-2	16-1
2100-12030-1	23-1	2100-20070-3	18-1	2120-12100-2	17-1
2100-12030-1	23-2	2100-20090-3	16-1	2120-12100-2	18-1
2100-12030-3	1-1	2100-20090-3	16-2	2120-16130-0	6-1
2100-12030-3	23-2	2100-20090-3	17-1	2120-16130-0	26-1
2100-12030-3	23-3	2100-20090-3	17-2	2120-16130-0	27-1
2100-12035-1	21-1	2100-20090-3	18-1	2120-16130-0	28-1
2100-12040-3	1-1	2100-20090-3	18-2	2120-16130-2	22-1
2100-12040-3	16-1	2100-20110-3	21-1	2120-16130-2	23-2
2100-12040-3	16-2	2100-20110-3	22-1	2120-16130-2	23-3
2100-12040-3	17-1	2100-20110-3	23-2	2120-20160-2	16-1
2100-12040-3	17-2	2101-20050-3	16-1	2120-20160-2	16-2
2100-12040-3	18-1	2101-20050-3	17-1	2120-20160-2	17-1
2100-12040-3	18-2	2101-20050-3	18-1	2120-20160-2	17-2
2100-12060-1	7-2	2107-12035-3	11-1	2120-20160-2	18-1
2100-12070-1	21-1	2107-14045-3	13-2	2120-20160-2	18-2
2100-14040-3	16-2	2108-20040-3	12-1	2120-20160-2	19-1
2100-14040-3	17-2	2108-20080-3	12-1	2120-20160-2	20-1
2100-14040-3	18-2	2109-10038-4	15-1	2120-20160-2	21-1
2100-14045-3	11-1	2109-11063-4	13-1	2120-20160-2	22-1
2100-16030-1	6-1	2109-11063-4	13-2	2120-20160-2	23-2
2100-16030-3	22-1	2120-04032-0	29-2	2121-14110-0	10-1
2100-16035-1	23-1	2120-05040-0	23-2	2141-10250-0	30-1
2100-16040-1	26-1	2120-06050-0	6-1	2150-06032-0	7-1
2100-16045-3	24-1	2120-06050-0	29-1	2150-06045-0	16-1
2100-16060-3	24-1	2120-08065-0	4-1	2150-06045-0	17-1
2100-16070-3	22-1	2120-08065-0	10-1	2150-06045-0	18-1
2100-16080-1	26-1	2120-08065-0	13-1	2156-06030-0	6-1
2100-16080-3	24-1	2120-08065-0	23-2	2156-10030-0	7-1
2100-16100-3	1-1	2120-08065-0	23-3	2157-20015-0	6-1

# 索引 INDEX

部 品 番 号 PARTS NO.	頁 PAGE	部 品 番 号 PARTS NO.	頁 PAGE	部 品 番 号 PARTS NO.	頁 PAGE
2157-30020-0	7-1	2170-10020-0	15-1	2170-20060-2	17-1
2157-50045-0	21-1	2170-10020-0	15-2	2170-20060-2	17-2
2157-50045-0	22-1	2170-10020-0	23-1	2170-20060-2	19-1
2158-10000-0	30-1	2170-10020-0	23-2	2170-20060-2	20-1
2158-12000-0	23-3	2170-10020-0	23-3	2170-20060-2	21-1
2170-04008-0	29-2	2170-10020-0	29-2	2170-20060-2	22-1
2170-05010-0	23-2	2170-10020-0	30-1	2170-20060-2	23-2
2170-06016-0	3-1	2170-10030-1	2-1	2170-20060-2	18-1
2170-06016-0	6-1	2170-10030-1	3-1	2170-20060-2	18-2
2170-06016-0	29-1	2170-10030-1	5-1	2170-22060-2	6-1
2170-06016-0	29-2	2170-10030-1	23-1	2171-05013-0	2-1
2170-08016-0	2-1	2170-10030-1	25-1	2171-05013-0	23-2
2170-08016-0	2-2	2170-10032-2	1-1	2171-05013-0	29-1
2170-08016-0	4-1	2170-10032-2	10-1	2171-06015-0	13-2
2170-08016-0	6-1	2170-10032-2	11-1	2171-06015-0	29-1
2170-08016-0	8-1	2170-12025-0	7-2	2171-06015-0	29-2
2170-08016-0	10-1	2170-12025-0	23-1	2171-08020-0	2-2
2170-08016-0	13-1	2170-12025-0	23-2	2171-08020-0	14-1
2170-08016-0	14-1	2170-12025-0	23-3	2171-08020-0	23-2
2170-08016-0	23-1	2170-12025-0	30-1	2171-08020-0	25-1
2170-08016-0	23-2	2170-12030-1	6-1	2171-08020-0	29-1
2170-08016-0	23-3	2170-12030-1	21-1	2171-08020-0	30-1
2170-08016-0	25-1	2170-12032-2	1-1	2171-10025-0	10-1
2170-08016-0	29-1	2170-12032-2	13-1	2171-12030-0	13-1
2170-08016-0	30-1	2170-12032-2	23-2	2171-12036-1	16-1
2170-08020-1	10-1	2170-12032-2	23-3	2171-12036-1	16-2
2170-08020-1	23-1	2170-14045-2	11-1	2171-12036-1	17-1
2170-08020-1	23-3	2170-14045-2	16-2	2171-12036-1	17-2
2170-08023-2	10-1	2170-14045-2	17-2	2171-12036-1	18-1
2170-10020-0	2-1	2170-14045-2	18-2	2171-12036-1	18-2
2170-10020-0	4-1	2170-16045-2	1-1	2171-14035-0	10-1
2170-10020-0	6-1	2170-16045-2	22-1	2171-14042-1	11-1
2170-10020-0	7-1	2170-16045-2	23-2	2171-20060-1	12-1
2170-10020-0	7-2	2170-16045-2	24-1	2171-20060-1	16-1
2170-10020-0	8-1	2170-16045-2	26-1	2171-20060-1	17-1
2170-10020-0	9-1	2170-16045-2	27-1	2171-20060-1	18-1
2170-10020-0	12-1	2170-16045-2	28-1	2171-20060-1	18-2
2170-10020-0	12-2	2170-20045-2	18-2	2172-14020-1	13-2
2170-10020-0	13-1	2170-20060-2	16-1	2172-20028-1	12-1
2170-10020-0	13-2	2170-20060-2	16-2	2179-10016-0	16-1

# 索引 INDEX

部 品 番 号 PARTS NO.	頁 PAGE	部 品 番 号 PARTS NO.	頁 PAGE	部 品 番 号 PARTS NO.	頁 PAGE
2179-10016-0	17-1	2301-11086-4	8-1	2603-04624-0	17-2
2179-10016-0	18-1	2301-11124-4	8-1	2603-04624-0	18-2
2182-04012-0	29-2	2301-11137-4	8-1	2603-04983-0	16-2
2182-05008-2	29-1	2301-12115-1	15-1	2603-04983-0	17-2
2182-05010-3	2-1	2301-12150-1	8-1	2603-04983-0	18-2
2182-05012-2	23-2	2301-12298-1	8-1	2630-01100-1	16-2
2182-06008-2	29-2	2301-12352-2	15-1	2630-01100-1	17-2
2182-06014-2	29-2	2301-12370-2	12-1	2630-01100-1	18-2
2194-03015-0	7-1	2301-12370-4	8-1	2630-01112-0	24-1
2194-03515-0	7-2	2301-14132-1	13-1	2630-02011-0	14-1
2194-03515-1	11-1	2301-14196-1	13-2	2630-02014-0	13-1
2215-02001-2	14-1	2301-30060-2	14-1	2630-02018-0	8-1
2215-06001-2	13-2	2301-32069-1	15-1	2630-02018-0	12-1
2215-10001-2	16-1	2301-32310-1	15-1	2630-02018-0	15-1
2215-10001-2	17-1	2301-34164-1	13-2	2630-02024-0	8-1
2215-10001-2	18-1	2301-74608-6	15-1	2630-02024-0	12-1
2260-03003-0	13-1	2404-10043-4	7-1	2630-02024-0	13-1
2260-03003-2	13-1	2404-10043-5	7-1	2630-02024-0	13-2
2264-19003-0	8-2	2405-06030-0	6-1	2630-02029-0	8-1
2264-19004-0	8-2	2405-12050-0	7-1	2630-02029-0	13-1
2265-02002-2	14-1	2422-50001-1	29-2	2630-02029-0	13-2
2265-02002-3	14-1	2460-01042-0	10-1	2630-02029-0	16-1
2265-03003-3	13-1	2461-10001-0	29-2	2630-02029-0	17-1
2265-04004-2	8-1	2469-08018-0	14-1	2630-02029-0	18-1
2265-04004-2	12-1	2472-01001-0	6-1	2631-02019-0	15-1
2265-04004-2	15-1	2472-01001-0	9-1	2631-02024-0	12-1
2265-06006-2	13-1	2472-01002-0	24-1	2631-02024-0	13-1
2265-06006-3	12-1	2472-01003-0	7-2	2631-02024-0	13-2
2265-06006-6	12-1	2472-01003-0	9-1	2632-00004-0	15-1
2265-06006-6	13-1	2472-02001-0	24-1	2632-00006-0	31-1
2265-19003-1	8-1	2513-32026-2	16-2	2632-00008-0	8-1
2265-22004-1	12-1	2513-32026-2	17-2	2632-00008-0	8-2
2265-22004-5	15-1	2513-32026-2	18-2	2632-00010-0	12-1
2269-06600-0	15-1	2552-00204-0	7-1	2632-00010-0	15-1
2293-09130-5	2-1	2580-08006-1	23-3	2632-00012-0	8-1
2293-09150-5	2-1	2580-22030-1	6-1	2632-00012-0	12-1
2300-16297-1	8-1	2580-30040-1	7-1	2632-00012-0	13-2
2301-10044-2	14-1	2580-35040-1	7-2	2632-00016-0	15-1
2301-10090-2	14-1	2598-18000-0	6-1	2820-00003-1	29-1
2301-10140-2	14-1	2603-04624-0	16-2	2822-01001-0	29-1

# 索引 INDEX

部 品 番 号 PARTS NO.	頁 PAGE	部 品 番 号 PARTS NO.	頁 PAGE	部 品 番 号 PARTS NO.	頁 PAGE
2822-52002-1	29-1	3120-01075-0	1-1	3419-04033-0	23-3
2826-11111-2	29-1	3120-01095-0	7-2	3460-05002-0	5-1
2828-00002-1	29-1	3156-23030-0	21-1	3479-02007-0	16-2
2828-00004-2	29-1	3156-23030-0	22-1	3479-02007-0	17-2
2828-01002-2	29-1	3180-20020-0	29-1	3479-02007-0	18-2
2828-01004-2	29-1	3180-20023-0	6-1	3511-32018-0	24-1
2891-00001-5	30-1	3215-02009-0	2-2	3511-43042-0	16-1
2891-12004-9	30-1	3215-20007-0	15-1	3511-43042-0	17-1
2898-00103-0	3-1	3260-22119-0	13-2	3511-43042-0	18-1
2898-00103-0	14-1	3260-31151-0	14-1	3630-18038-0	16-1
2898-00104-0	6-1	3260-32022-0	8-1	3630-18038-0	17-1
2898-00107-0	2-2	3260-32024-0	8-1	3630-18038-0	18-1
2898-00107-0	12-1	3260-32054-0	13-1	3680-11006-0	2-2
2898-00107-0	13-2	3260-32065-0	13-1	3681-12050-0	13-1
2898-00107-0	14-1	3260-35133-0	14-1	3823-20004-0	6-1
2898-00107-0	15-2	3260-55037-0	15-1	3823-20004-0	7-2
2932-00150-0	16-2	3260-62106-0	8-1	3910-03025-0	7-1
2932-00150-0	17-2	3260-63074-0	13-2	3910-21001-0	6-1
2932-00150-0	18-2	3260-65028-0	13-2	3931-00043-0	23-3
2948-00002-0	7-1	3260-65066-0	15-1	3931-03387-0	6-1
3100-00064-0	2-1	3260-65067-0	15-1	3931-10149-0	7-2
3100-02062-0	7-1	3260-65107-0	8-1	3931-12086-0	9-1
3100-02062-0	7-2	3260-65108-0	8-1	3932-00008-0	29-1
3100-05025-1	29-1	3291-00017-0	2-1	3934-02645-0	23-1
3100-07107-0	12-2	3291-05009-0	4-1	3934-02711-0	26-1
3100-07107-0	15-1	3291-12013-0	8-1	3934-02711-0	28-1
3100-12217-0	16-2	3380-01019-0	13-1	3934-02712-0	26-1
3100-12217-0	17-2	3400-33016-0	6-1	3934-12078-0	12-2
3100-12217-0	18-2	3403-01017-0	6-1	3934-12078-0	15-1
3100-82002-0	11-1	3403-14030-0	7-1	3942-10164-1	7-1
3120-00070-0	6-1	3416-01089-0	29-1	3942-11160-1	7-1
3120-01062-0	7-1	3416-02001-1	2-1	3942-13003-0	30-1
3120-01073-0	4-1	3416-02036-0	30-1	3951-02023-0	9-1
3120-01073-0	5-1	3416-02054-0	8-1	3956-00004-0	21-1
3120-01073-0	7-1	3416-02106-0	5-1	3956-00004-0	22-1
3120-01073-0	8-1	3416-02110-0	30-1	4031-84008-0	1-1
3120-01073-0	12-1	3416-16145-0	5-1	4031-84010-0	4-1
3120-01073-0	12-2	3416-32048-0	12-2	4032-39000-0	1-1
3120-01073-0	15-1	3417-04006-1	13-1	4032-39001-0	1-1
3120-01073-0	15-2	3417-06022-0	10-1	4032-39002-0	1-1



# 索引 INDEX

部 品 番 号 PARTS NO.	頁 PAGE	部 品 番 号 PARTS NO.	頁 PAGE	部 品 番 号 PARTS NO.	頁 PAGE
4032-39003-0	1-1	4419-32000-1	4-1	4904-60000-0	29-1
4032-39004-0	1-1	4419-39000-0	3-1	4905-51002-0	29-2
4032-39005-0	2-1	4420-03000-0	11-1	4908-78000-0	29-1
4032-39006-0	2-1	4420-09000-0	4-1	4908-86000-0	30-1
4032-39008-0	2-1	4420-31981-0	11-1	4908-91000-0	29-2
4032-39014-0	2-2	4420-93000-0	3-1	4910-20000-0	29-2
4032-39015-0	2-2	4420-94000-0	5-1	4911-30001-0	29-2
4032-39016-0	2-2	4420-95000-0	5-1	4911-34000-0	29-2
4204-54000-0	13-2	4420-96000-0	4-1	4911-38000-0	30-1
4207-79000-0	13-2	4420-96001-0	4-1	4911-77000-0	29-2
4211-41001-0	8-1	4420-96002-0	4-1	4912-10000-0	29-1
4211-41001-0	15-2	4420-97000-0	4-1	4912-12000-0	30-1
4214-85000-0	31-1	4420-98000-0	4-1	4912-13000-0	29-2
4216-46000-0	8-2	4421-57000-0	2-1	4912-40000-0	29-2
4216-48000-0	15-1	4421-58000-0	2-1	4913-98000-0	30-1
4217-36000-0	14-1	4421-59000-0	2-1	4913-99000-0	30-1
4218-71000-0	8-1	4701-38000-0	29-2	4914-00000-0	30-1
4218-71000-0	15-1	4703-14000-0	6-1	4914-01000-0	30-1
4218-77000-0	11-1	4703-14000-0	7-2	4914-04000-0	30-1
4218-82000-0	9-1	4703-14000-0	9-1	4914-07000-0	29-2
4219-05000-0	13-2	4703-14000-0	24-1	4915-13000-0	29-1
4222-45000-0	12-1	4703-29000-0	23-2		
4222-48000-0	12-1	4703-34000-0	23-1		
4222-48001-0	12-1	4710-81000-0	23-3		
4222-49000-0	12-1	4710-87000-0	23-3		
4400-84007-0	4-1	4710-95000-1	23-3		
4413-88000-1	10-1	4711-15000-1	23-2		
4416-31505-0	10-1	4712-33000-0	25-1		
4416-56000-0	6-1	4713-16000-0	25-1		
4416-88000-0	3-1	4714-70000-0	12-1		
4417-05000-0	2-1	4714-70000-0	13-2		
4417-15000-0	24-1	4714-70001-0	12-1		
4418-68000-0	19-1	4714-70001-0	13-2		
4418-68000-1	20-1	4714-70002-0	12-1		
4418-68001-0	19-1	4714-70002-0	13-2		
4418-68001-0	20-1	4714-70003-0	12-1		
4419-18000-0	2-2	4714-70003-0	13-2		
4419-19000-0	2-2	4715-30000-0	5-1		
4419-19001-0	2-2	4715-31000-0	5-1		
4419-31000-0	1-1	4715-83000-0	4-1		

MODEL SV510D-Ⅲ, SV510T-Ⅲ, SV510TF-Ⅲ VIBRATING ROLLER

---

July-2013

---

## **酒井重工業株式會社**

本社 東京都港区芝大門 1-4-8 浜松町清和ビル 電話 03(3434)3401(代表)  
プロダクト 埼玉県北葛飾郡栗橋町高柳 2500 電話 0480(52)1111(代表)  
サポート部

## **SAKAI HEAVY INDUSTRIES, LTD.**

Head office:1-4-8, Shiba-Daimon, Minato-ku Tokyo, Japan  
Cable address:"SKWSAKAI" TOKYO  
Telex:242-3525 SKWMONJ

---

2013.07 AXiS