

PARTS CATALOGUE

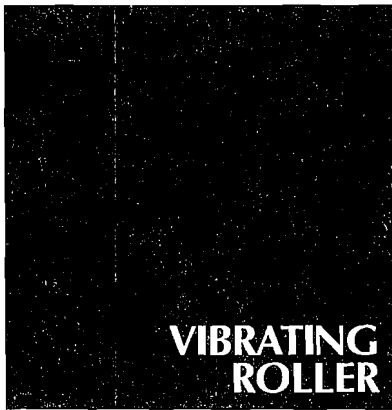

MODEL

SW300

SW320

SW330

SAKAI®

CAT. No. 3498-19860-0

MODEL

SW300
SW320
SW330

ENGINE KUBOTA D1703

VIBRATING ROLLER

SAKAI®

パーツカタログのご使用について

1. エンジン部品は、このカタログには含まれておりませんから、別冊のクボタD1703ディーゼルエンジンパーツカタログをご参照下さい。
2. 部品ご注文の際は、お求めの部品を迅速かつ正確に発送できますようつぎの諸項についてご指示下さい。

- (1) 車両形式 (3) 部品番号 (5) 所要数量
(2) 車台番号 (4) 部品名称

なお、車両形式及び製造番号（車台番号）は銘板上に、さらに車台番号はフレームにも打刻してあります。

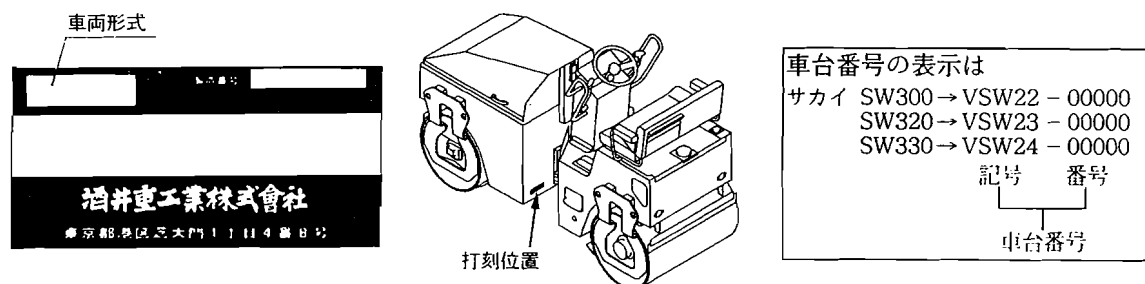

3. 部品の適用車台番号をつぎのように備考欄に記載してあります。
～No.10007（10007号機まで適用することを示します。）
No.10008～（10008号機より適用することを示します。）
4. 個数欄の数量は、原則として1台分の数量を記載してあります。ただし、アッセンブリパーツについてはアッセンブリ1個分の数量を記載してあります。
5. このカタログには、つぎの略語を使用しております。
LH：進行方向左側。 Dom.：国内で供給する部品。
RH：進行方向右側。 Exp.：国内で供給しない部品。
OP：オプション。 N/S：単品での供給ができない部品。
A/S：数種の部品のアッセンブリ又はキットなら供給できる部品。
Inc.○～○：アッセンブリを構成している部品のKey No。
※SEE PAGE○○：構成部品を○○ページに示す。
6. (cf.○) で表示してある部品はアッセンブリで供給しますのでKey No.○の部品番号をお知らせください。
7. 部品番号の前に*印で表示してある部品は下段に訂正したことを示しますので、部品ご注文の際は、下段の部品番号でお知らせください。
8. 部品の変更は、予告なしで行うことがありますのであらかじめご承知ください。

GUIDE FOR USE OF PARTS CATALOGUE

1. This parts catalogue contains an entire range of the service parts of the SW300/SW320/SW330 VIBRATING ROLLER.

For the ENGINE (KUBOTA D1703), see the parts catalogue compiled separately.

2. Quote the following when placing an order for parts.

- | | |
|--------------------|-----------------------|
| (1) Vehicle model | (4) Part name |
| (2) Chassis number | (5) Quantity required |
| (3) Part number | |

The vehicle model and chassis number are engraved on the identification plate chassis number is also punched on the frame.

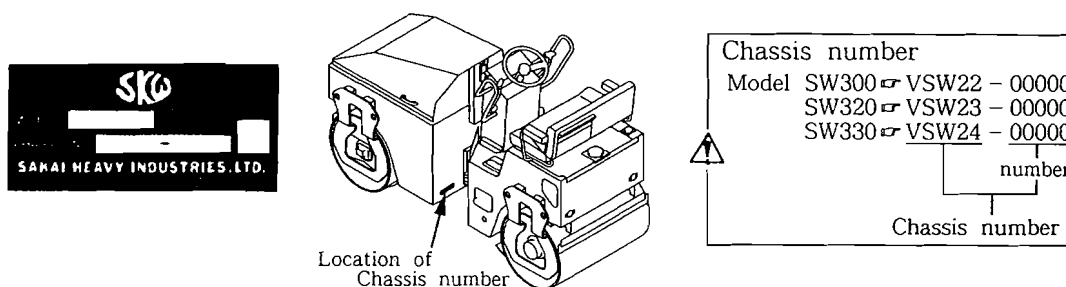

3. The chassis numbers to which parts are applicable are described in the remark column as follows.

~No.10007 : Applicable up to 10007
 No.10008~ : Applicable from 10008

4. Each quantity shown in the quantity column is in principle one applied to a unit of vehicle.

However, each quantity as related to ASSEMBLY PARTS indicates one included in a single unit of assembly.

5. The following abbreviated word are used in this parts catalogue.

LH	:	Lefthand viewed from behind of vehicle
RH	:	Righthand viewed from behind of vehicle
Inc.○~○	:	Key numbers of parts constituting an assembly
OP	:	Option
N/S	:	Parts not to be supplied by a single piece
A/S	:	Parts to be supplied as an assembly composed or kit of several parts
Dom.	:	For use in Japan
Exp.	:	For use in countries other than Japan.

* SEE PAGE ○○ : See page○○ for component parts.

6. Part with "(cf.○)" in the remarks column indicates that it is supplied as an assembly represented by the key number ○ with which "cf." is attached. Quote the part number that follows the key number ○ when ordering.

7. Part number with a mark "*" indicate that they have been corrected to the ones listed just below them. Quote the renewed part numbers when ordering.

8. Parts are subject to change without notice.

CONTENTS

装置名称 (記事)	Group Name (Discription)	Applied Model			Page
		SW300	SW320	SW330	
エンジン関係	Engine System (0445-01801-0-10018-0)	○	○	○	1
燃料装置	Fuel System (0445-02801-0-10130-0)	○	○	○	2
冷却装置	Cooling System (0445-03801-0-10219-0)	○	○	○	3
吸気装置	Intake System (0445-04801-0-10097-0)	○	○	○	4
排気装置	Exhaust System (0445-05801-0-10127-0)	○	○	○	5
コントロール関係 (スロットル)	Control System(Throttle) (0445-12801-0-10032-0)	○	○	○	6
コントロール関係 (前後進)	Control System(Reversing) (0445-12802-0-10033-0)	○	○	○	7
操向油圧装置	Steering Hydraulic System (0445-32802-0-10062-0)	○	○	○	8
操向装置 (ハンドル)	Steering System(Wheel) (0550-32802-0-20123-C)	○	○	○	9
油圧装置 (ポンプ取付)	Hydraulic System (Pump Mounting) (0445-36801-0-20029-0)	○	○	○	10
油圧装置 (ドライブ)	Hydraulic System (Drive) (0445-36802-0-10063-0)	○	○	○	11
油圧装置 (ドライブ)	Hydraulic System (Drive) (0445-36803-0-10064-0)	○	-	-	12
油圧装置 (ドライブ)	Hydraulic System (Drive) (0445-36831-0-10067-0)	-	○	-	13
油圧装置 (ドライブ)	Hydraulic System (Drive) (0445-36851-0-10069-0)	-	-	○	14
油圧装置 (振動)	Hydraulic System(Vibrating) (0445-49801-0-10065-0)	○	○	○	15
油圧装置 (振動)	Hydraulic System(Vibrating) (0445-49802-0-10066-0)	○	-	-	16
油圧装置 (振動)	Hydraulic System(Vibrating) (0445-49831-0-10068-0)	-	○	-	17
油圧装置 (振動)	Hydraulic System(Vibrating) (0445-49851-0-10070-0)	-	-	○	18
振動ロール	Vibrating Roll (0445-43801-0-10022-0)	○	-	-	19
振動ロール	Vibrating Roll (0445-43831-0-10023-0)	-	○	-	20
振動ロール	Vibrating Roll (0445-43851-0-10024-0)	-	-	○	21
制動装置	Brake System (0445-51801-0-10036-0)	○	○	○	22
フレーム関係	Frame (0445-61802-0-10213-0)	○	○	○	23
フレーム関係 (センターピン)	Frame(Center Pin) (0445-61801-0-10043-0)	○	○	○	24
シート	Seat (0445-31801-0-20034-0)	○	○	○	25
泥除装置	Scraper System (0445-71802-0-10150-0)	○	-	-	26
泥除装置	Scraper System (0445-71832-0-10151-0)	-	○	-	27
泥除装置	Scraper System (0445-71852-0-10152-0)	-	-	○	28
散水装置	Sprinkler System (0445-75801-0-10146-0)	○	-	-	29
散水装置	Sprinkler System (0445-75831-0-10166-0)	-	○	-	30
散水装置	Sprinkler System (0445-75851-0-10167-0)	-	-	○	31

CONTENTS

装置名称 (記事)	Group Name (Discription)	Applied Model			Page
		SW300	SW320	SW330	
散水ポンプユニット	Sprinkler Ass'y..... (0445-75001-0-20373-0)	○	○	○	32
電装品関係	Electrical Equipment..... (0445-09801-0-10081-0)	○	○	○	33

SW300/SW320/SW330 KUBOTA D1703

AIR CLEANER

AIR CLEANER ASSY	4418-00000-0
ELEMENT- INNER	4417-09001-0
ELEMENT- OUTER	4415-58001-0

HYDRAULIC

ELEMENT	4213-46001-0
---------	--------------

ENGINE OIL

OIL FILTER	16414-3243-0
------------	--------------

ENGINE FUEL

FUEL FILTER	4031-33002-0
-------------	--------------

エンジン関係
Engine System

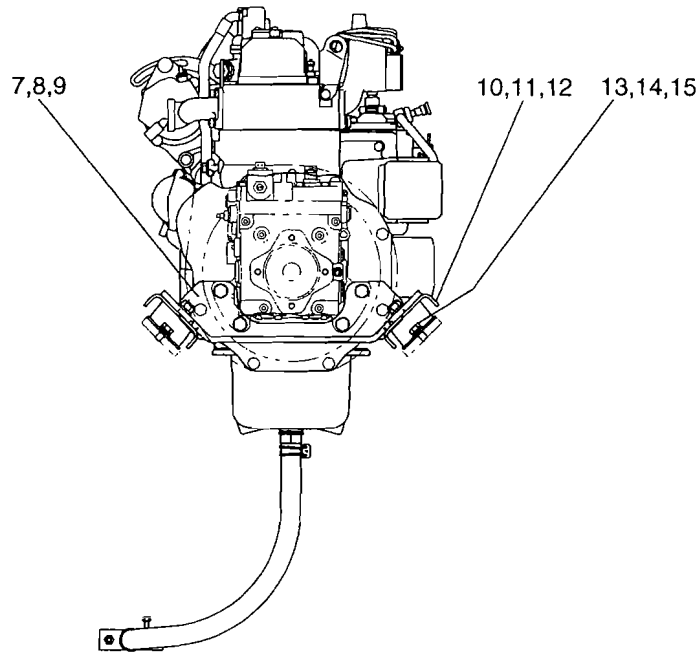
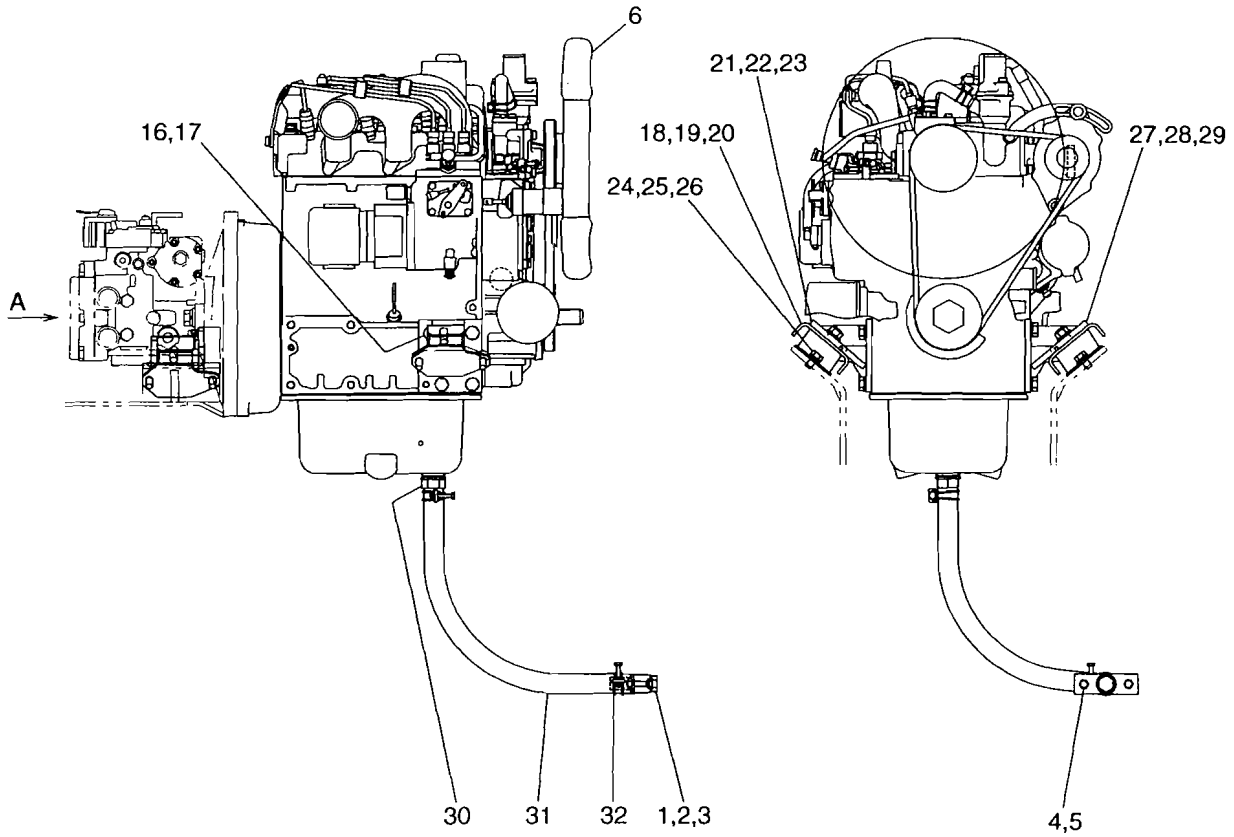

A 矢視
VIEW

エンジン関係 Engine System

記号 Key No	部品番号 Parts No	部品名称	Part Name	数量 Q'ty	備考 Remarks
1	4027-59001-1	ジョイント	JOINT	1	
2	4027-59002-0	プラグ	PLUG	1	
3	4027-59003-0	パッキン	PACKING	1	
4	2100-08035-1	ボルト	BOLT	2	
5	2171-08020-0	スプリングワッシャー	SPRING WASHER	2	
6	4031-33000-0	エンジン	ENGINE	1	INC.30
7	1445-01003-0	ブラケット	BRACKET	1	
8	2100-12030-1	ボルト	BOLT	4	
9	2171-12030-0	スプリングワッシャー	SPRING WASHER	4	
10	4031-24000-0	ホウシゴム	RUBBER ISOLATOR	2	
11	3120-01108-0	ナット	NUT	1	
12	2170-12032-2	ワッシャー	WASHER	2	
13	2100-10020-1	ボルト	BOLT	4	
14	2171-10025-0	スプリングワッシャー	SPRING WASHER	4	
15	2170-10020-0	ワッシャー	WASHER	4	
16	2101-10025-1	ボルト	BOLT	1	
17	2171-10025-0	スプリングワッシャー	SPRING WASHER	1	
18	4031-24000-0	ホウシゴム	RUBBER ISOLATOR	2	
19	3120-01108-0	ナット	NUT	2	
20	2170-12032-2	ワッシャー	WASHER	2	
21	1445-01011-0	ブラケット	BRACKET	1	
22	2101-12030-1	ボルト	BOLT	3	
23	2171-12030-0	スプリングワッシャー	SPRING WASHER	3	
24	2100-10020-1	ボルト	BOLT	4	
25	2171-10025-0	スプリングワッシャー	SPRING WASHER	4	
26	2170-10020-0	ワッシャー	WASHER	4	
27	1445-01010-0	ブラケット	BRACKET	1	
28	2101-12030-1	ボルト	BOLT	4	
29	2171-12030-0	スプリングワッシャー	SPRING WASHER	4	
30	4027-50001-0	ジョイント	JOINT	1	
31	2298-19061-0	ホース	HOSE	1	
32	2291-00032-0	ホースバンド	HOSE CLAMP	2	

燃料装置 Fuel System

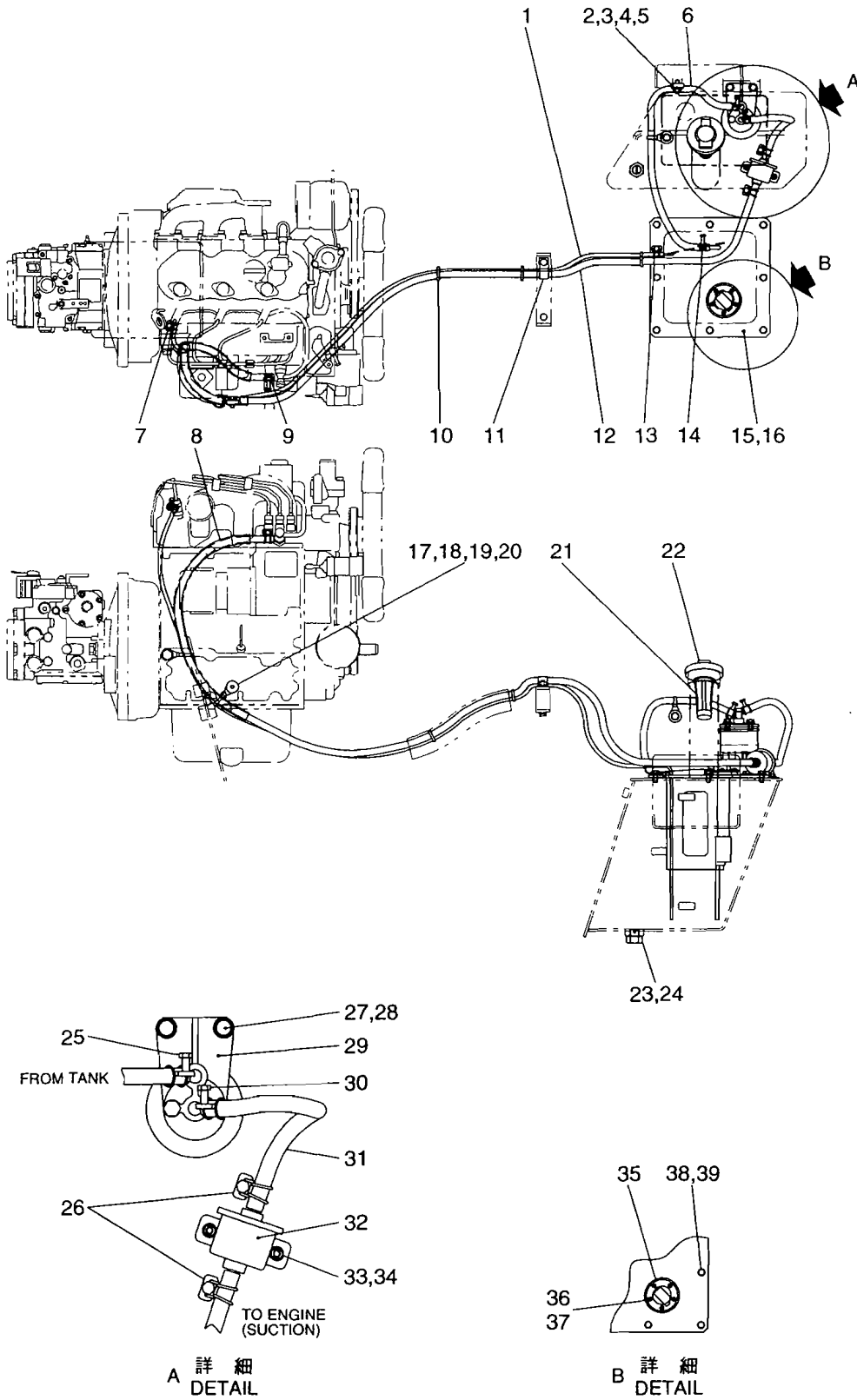

燃料装置

Fuel System

記号 Key No	部品番号 Parts No	部品名称	Part Name	数量 Q'ty	備考 Remarks
1	4030-11002-0	ホス	HOSE	1	
2	4911-19000-0	バンド	BAND	2	
3	2100-08020-1	ボルト	BOLT	2	
4	2171-08020-0	スプリングワッシャ	SPRING WASHER	2	
5	2170-08016-0	ワッシャ	WASHER	2	
6	2293-07072-5	ホス	HOSE	1	
7	2291-00010-0	ホスバンド	HOSE CLAMP	1	
8	1445-02004-0	コルゲートチューブ	CORRUGATED TUBE	1	
9	2291-00015-0	ホスバンド	HOSE CLAMP	1	
10	2898-00107-0	バンド	BAND	3	
11	3416-02060-0	クランプ	CLAMP	1	
12	2293-07200-5	ホス	HOSE	1	
13	2291-00010-0	ホスバンド	HOSE CLAMP	1	
14	2291-00015-0	ホスバンド	HOSE CLAMP	1	
15	1445-02003-0	カバー	COVER	1	
16	1445-02002-0	パッキン	PACKING	1	
17	4911-19000-0	バンド	BAND	1	
18	2100-08020-1	ボルト	BOLT	1	
19	2171-08020-0	スプリングワッシャ	SPRING WASHER	1	
20	2170-08016-0	ワッシャ	WASHER	1	
21	4400-03002-0	ストレーナ	STRAINER	1	
22	4416-66001-0	フィラーキャップ	FILLER CAP	1	
23	3215-02009-0	プラグ	PLUG	1	
24	3680-11006-0	パッキン	PACKING	1	
25	2291-00015-0	ホスバンド	HOSE CLAMP	1	
26	2291-00015-0	ホスバンド	HOSE CLAMP	2	
27	2100-08020-1	ボルト	BOLT	2	
28	2171-08020-0	スプリングワッシャ	SPRING WASHER	2	
29	4031-33002-0	フューエルフィルタ	FUEL FILTER	1	
30	2291-00015-0	ホスバンド	HOSE CLAMP	1	
31	2293-07030-5	ホス	HOSE	1	
32	4031-33001-0	フューエルポンプ	FUEL PUMP	1	
33	3120-00070-0	ナット	NUT	2	
34	2170-06016-0	ワッシャ	WASHER	2	
35	4417-99000-0	フューエルユニット	FUEL GAUGE UNIT	1	
36	2182-05010-3	ネジ	SCREW	5	
37	2171-05013-0	スプリングワッシャ	SPRING WASHER	5	
38	3100-00065-0	ボルト	BOLT	8	

記号 Key No	部品番号 Parts No	部品名称	Part Name	数量 Q'ty	備考 Remarks
39	2171-08020-0	スプリングワッシャー	SPRING WASHER	8	

— MEMO —

冷却装置

Cooling System

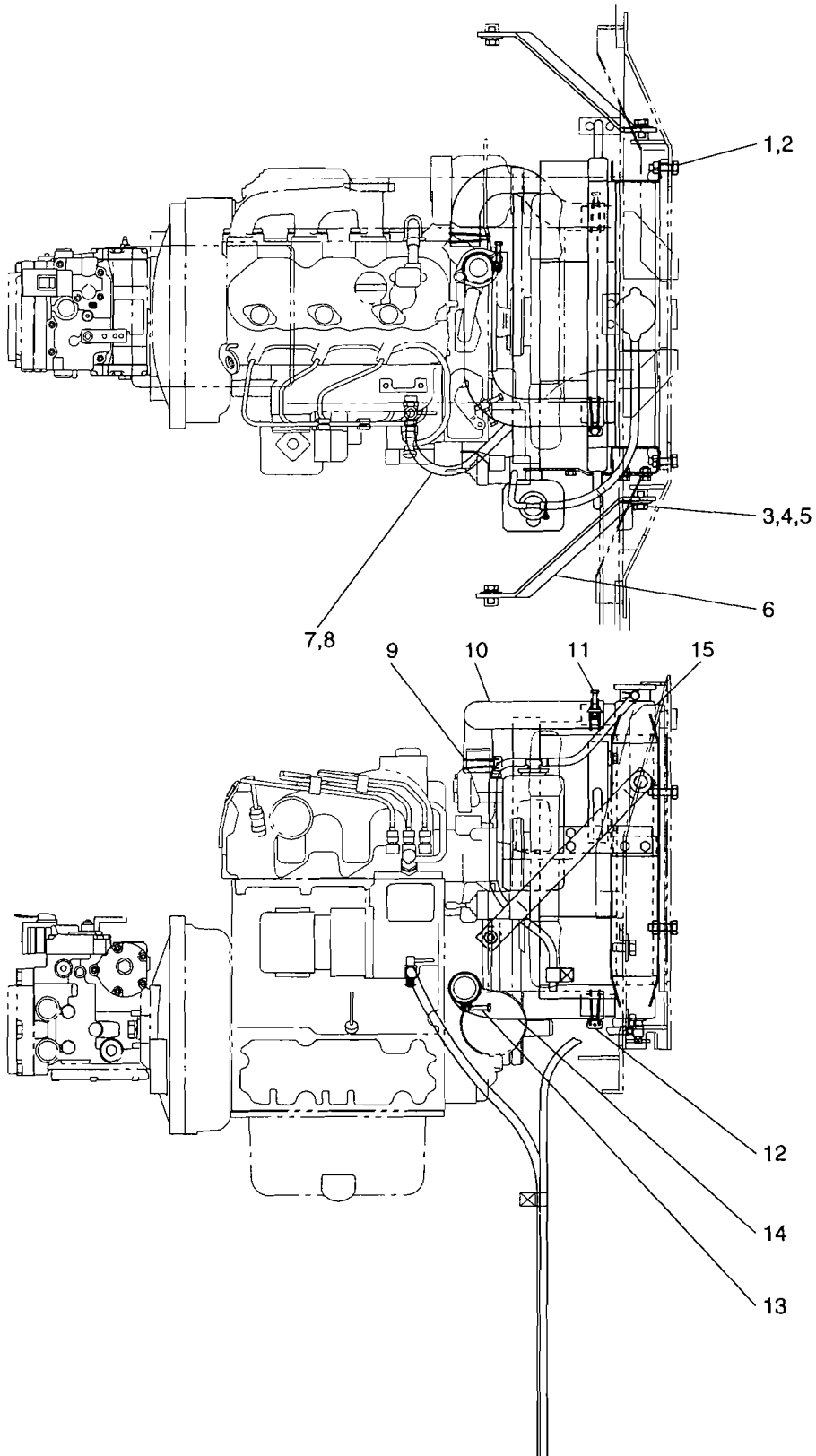

冷却装置

Cooling System

記号 Key No	部品番号 Parts No	部品名称	Part Name	数量 Q'ty	備考 Remarks
1	2100-10035-1	ボルト	BOLT	4	
2	2171-10025-0	スプリングワッシャ	SPRING WASHER	4	
3	2100-10020-1	ボルト	BOLT	4	
4	2171-10025-0	スプリングワッシャ	SPRING WASHER	4	
5	2170-10030-1	ワッシャ	WASHER	4	
6	1445-03004-0	ステー	STAY	2	
7	2293-09095-2	ホース	HOSE	1	
8	2898-00107-0	バンド	BAND	1	
9	2291-00045-0	ホースバンド	HOSE CLAMP	1	
10	1445-03001-0	ホース	HOSE	1	
11	2291-00042-0	ホースバンド	HOSE CLAMP	1	
12	2291-00042-0	ホースバンド	HOSE CLAMP	1	
13	2291-00045-0	ホースバンド	HOSE CLAMP	1	
14	1445-03002-0	ホース	HOSE	1	
15	4417-95000-0	ラジエータASSY	RADIATOR ASS'Y	1	

吸気装置

Intake System

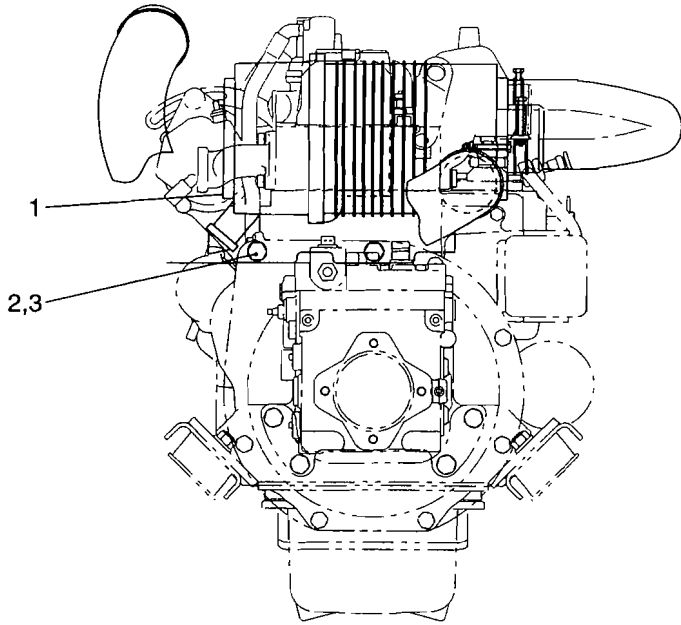
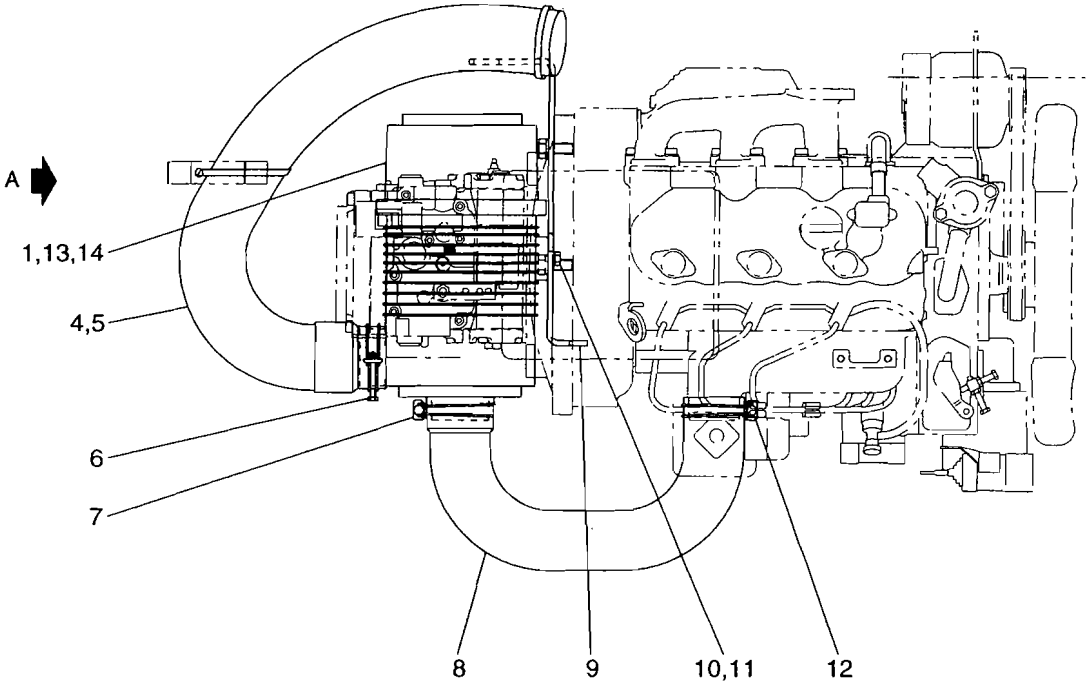

A 矢視
VIEW

吸気装置

Intake System

記号 Key No	部品番号 Parts No	部品名称	Part Name	数量 Q'ty	備考 Remarks
1	4418-00000-0	エアクリ	AIR CLEANER	1	INC.13,14
2	2100-12030-1	ボルト	BOLT	2	
3	2171-12030-0	スプリングワッシャー	SPRING WASHER	2	
4	4713-52000-0	ダクトホース	DUCT HOSE	1	
5	2898-00107-0	バンド	BAND	2	
6	2291-00071-0	ホースバンド	HOSE CLAMP	1	
7	2291-00080-0	ホースバンド	HOSE CLAMP	1	
8	1445-04007-0	ホース	HOSE	1	
9	1445-04006-0	ブラケット	BRACKE	1	
10	2100-08020-1	ボルト	BOLT	2	
11	2171-08020-0	スプリングワッシャー	SPRING WASHER	2	
12	2291-00071-0	ホースバンド	HOSE CLAMP	1	
13	4417-09001-0	エレメント	ELEMENT	1	INNER
14	4415-58001-0	エレメント	ELEMENT	1	OUTER

排氣裝置

Exhaust System

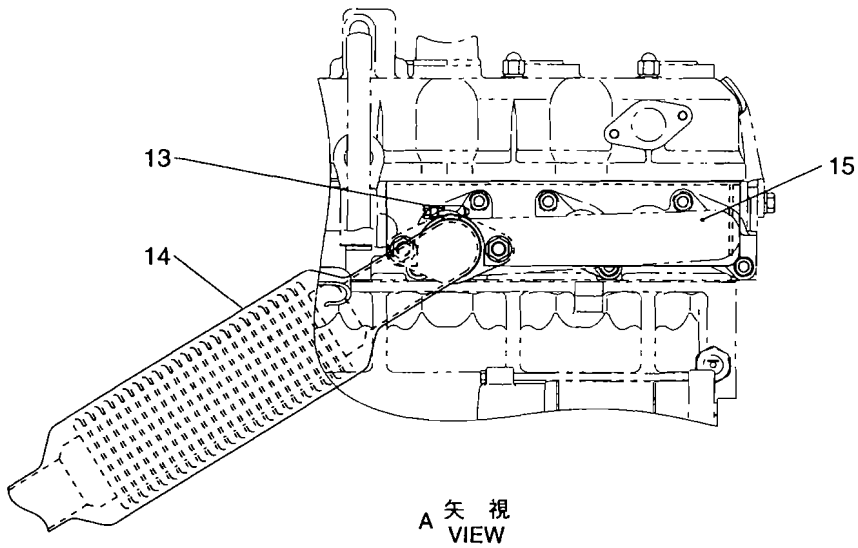
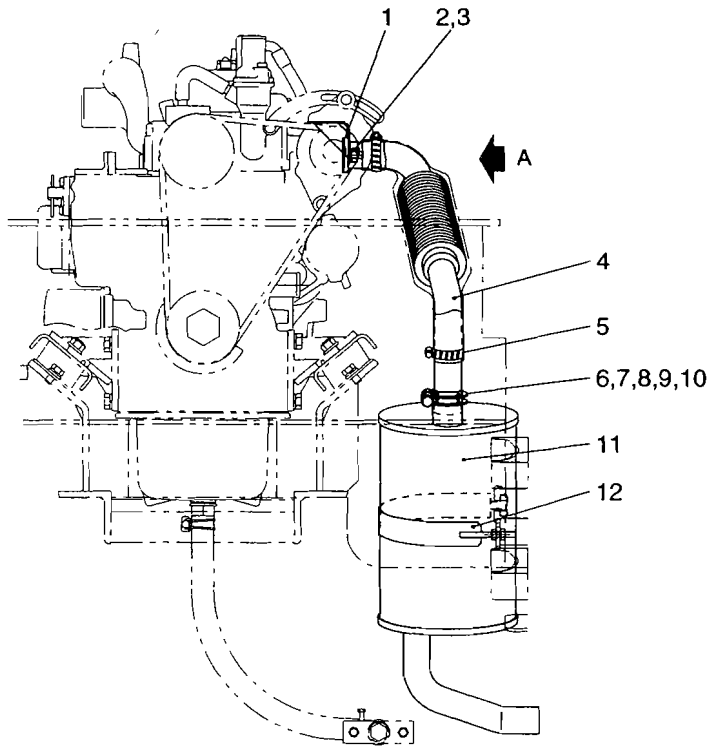

排気装置

Exhaust System

記号 Key No	部品番号 Parts No	部品名称	Part Name	数量 Q'ty	備考 Remarks
1	4031-33004-0	ガスケット	GASKET	1	
2	2121-10080-0	ナット	NUT	2	
3	2171-10025-0	スプリングワッシャー	SPRING WASHER	2	
4	4417-97000-0	パイプ	PIPE	1	
5	3291-02019-0	クランプ	CLAMP	1	
6	4408-84000-0	クランプ	CLAMP	1	INC.7 ~ 10
7	2100-08060-1	ボルト	BOLT	1	
8	2170-08016-0	ワッシャー	WASHER	2	
9	2171-08020-0	スプリングワッシャー	SPRING WASHER	1	
10	2120-08065-0	ナット	NUT	1	
11	4417-96000-0	マフラー	MUFFLER	1	
12	4911-99000-0	バンド	BAND	1	
13	3291-02019-0	クランプ	CLAMP	1	
14	1445-05004-0	チューブ	TUBE	1	
15	1445-05003-0	カバー	COVER	1	

コントロール関係 (スロットル) Control System (Throttle)

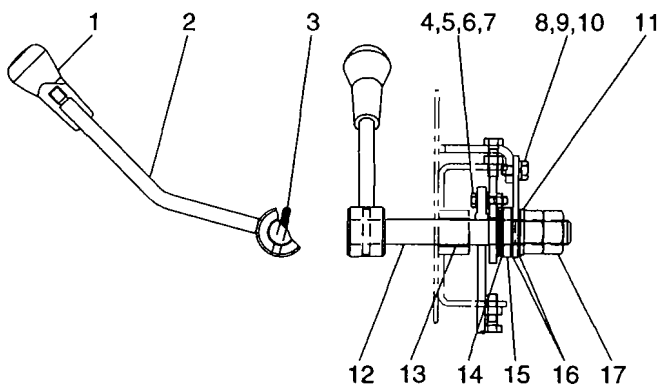
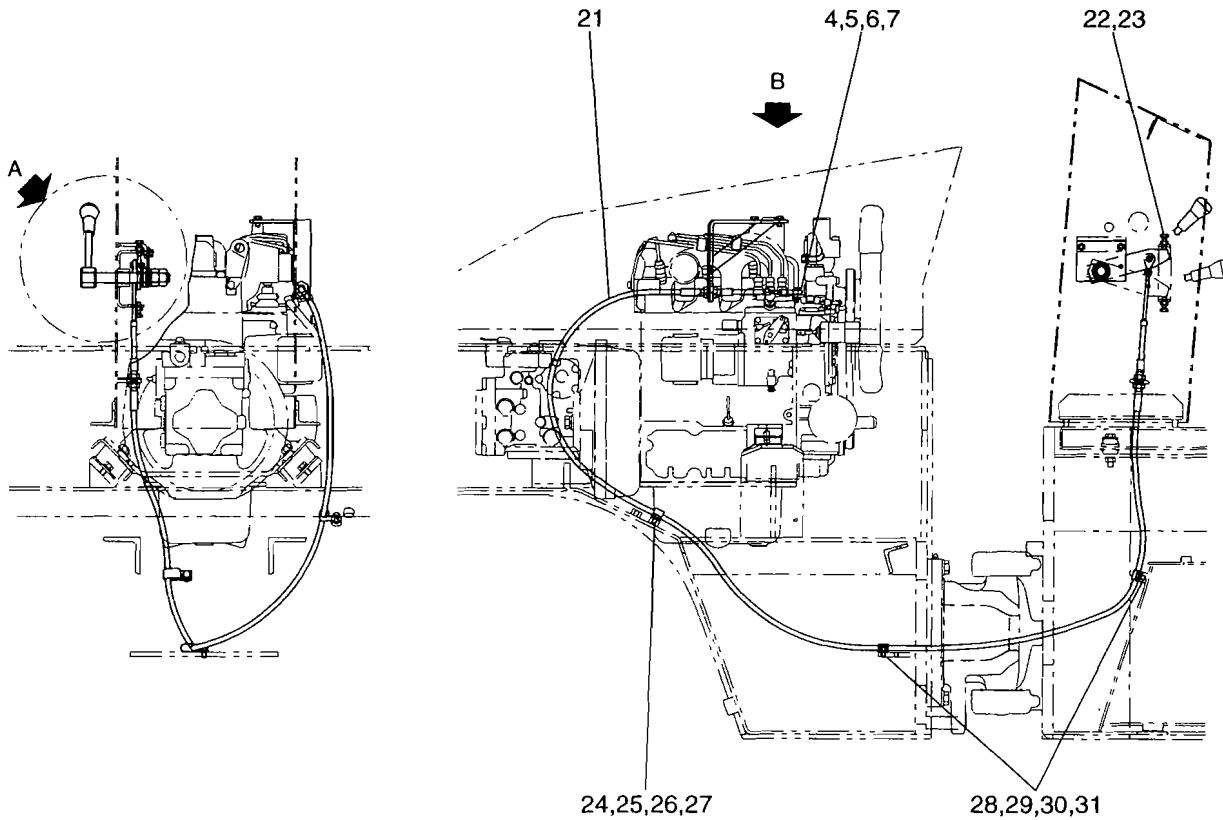

A 詳細
DETAIL

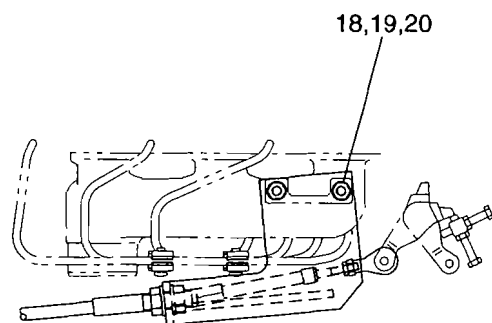

B 矢視
VIEW

コントロール関係 (スロットル)
Control System (Throttle)

記号 Key No	部品番号 Parts No	部品名称	Part Name	数量 Q'ty	備考 Remarks
1	3424-00024-0	ノブ	KNOB	1	
2	1445-12011-0	レバー	LEVER	1	
3	2150-06040-0	スプリングピン	SPRINGPIN	1	
4	3404-20015-0	ロッドエンド	ROD END	2	
5	2100-06025-1	ボルト	BOLT	2	
6	2170-06016-0	ワッシャー	WASHER	2	
7	3120-00070-0	ナット	NUT	2	
8	2100-08016-1	ボルト	BOLT	2	
9	2171-08020-0	スプリングワッシャー	SPRING WASHER	2	
10	1445-12003-0	ブラケット	BRACKET	1	
11	2170-20030-0	ワッシャー	WASHER	1	
12	1445-12010-0	シャフト	SHAFT	1	
13	2580-20025-1	ブッシュ	BUSH	1	
14	2461-20001-0	サライネ	CONED DISC SPRING	2	
15	2170-20060-2	ワッシャー	WASHER	1	
16	3171-93007-0	ワッシャー	WASHER	2	
17	2120-20160-0	ナット	NUT	2	
18	1445-12006-0	ブラケット	BRACKET	1	
19	2100-08016-1	ボルト	BOLT	2	
20	2171-08020-0	スプリングワッシャー	SPRING WASHER	2	
21	3400-46013-0	コントロールケーブル	CONTROL CABLE	1	
22	2100-08025-1	ボルト	BOLT	2	
23	2120-08065-0	ナット	NUT	2	
24	3416-02060-0	クランプ	CLAMP	1	
25	2100-08014-1	ボルト	BOLT	1	
26	2171-08020-0	スプリングワッシャー	SPRING WASHER	1	
27	2170-08016-0	ワッシャー	WASHER	1	
28	3416-02001-1	クランプ	CLAMP	2	
29	2100-08014-1	ボルト	BOLT	2	
30	2171-08020-0	スプリングワッシャー	SPRING WASHER	2	
31	2170-08016-0	ワッシャー	WASHER	2	

コントロール関係 (前後進) Control System (Reversing)

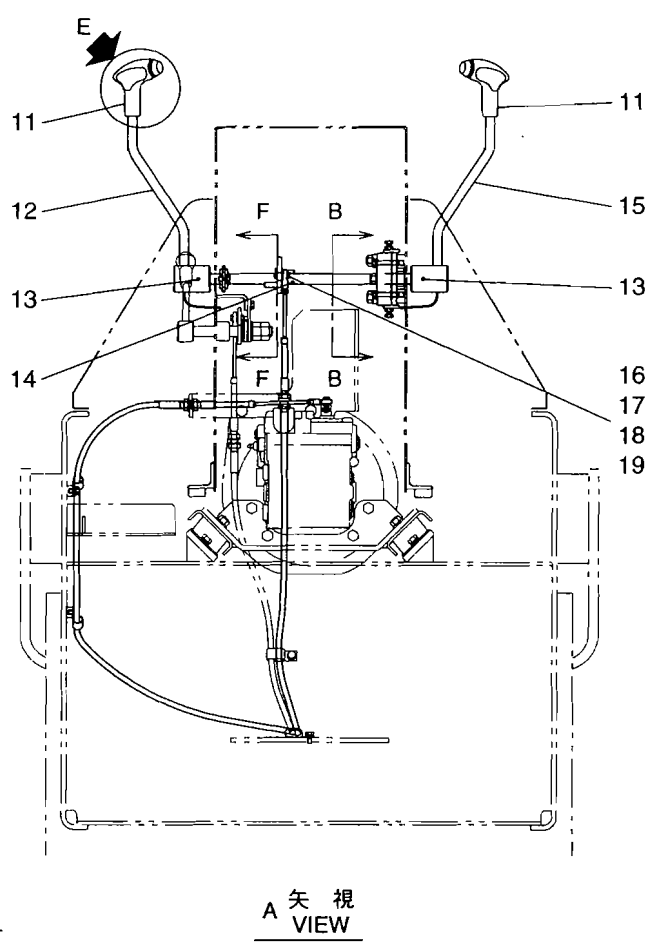
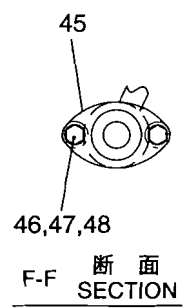
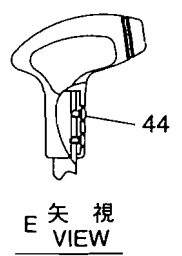
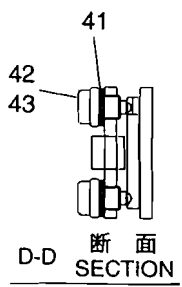
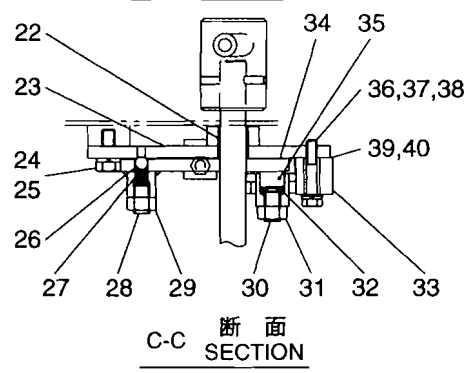
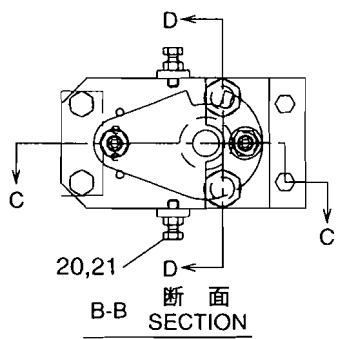
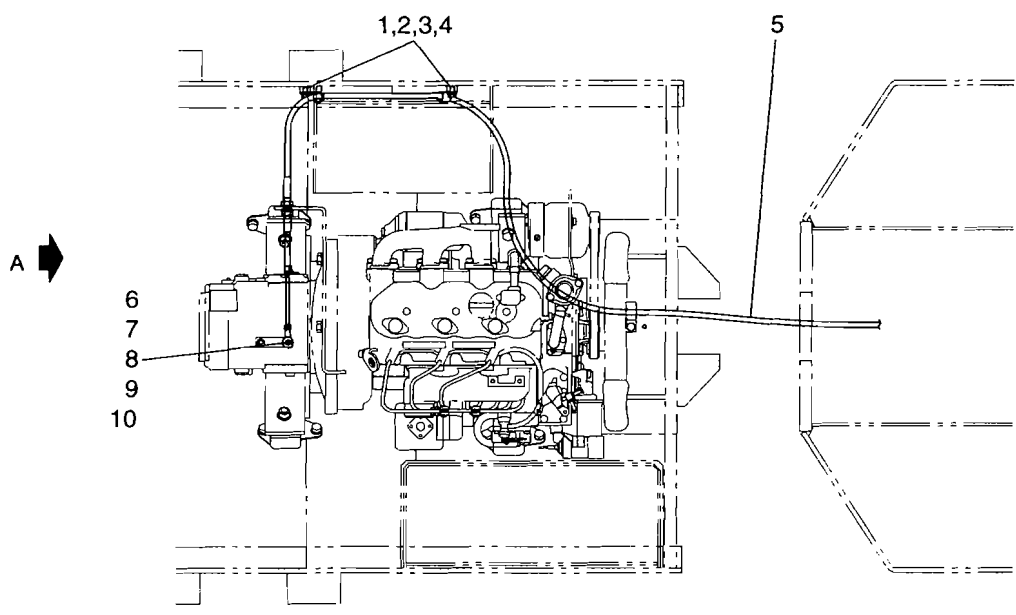

コントロール関係 (前後進) Control System (Reversing)

記号 Key No	部品番号 Parts No	部品名称	Part Name	数量 Q'ty	備考 Remarks
1	3416-02060-0	クランプ	CLAMP	2	
2	2100-08014-1	ボルト	BOLT	2	
3	2171-08020-0	スプリングワッシャ	SPRING WASHER	2	
4	2170-08016-0	ワッシャ	WASHER	2	
5	3400-43014-0	コントロールケーブル	CONTROL CABLE	1	
6	3404-20015-0	ロッドエンド	ROD END	1	
7	2100-06025-1	ボルト	BOLT	1	
8	2170-06016-0	ワッシャ	WASHER	1	
9	2580-06006-1	ブッシュ	BUSH	1	
10	3120-00070-0	ナット	NUT	1	
11	4416-57000-0	グリップ	GRIP	2	
12	1445-12014-0	レバー	LEVER	1	
13	2150-06050-0	スプリングピン	SPRING PIN	2	
14	1445-12012-0	シャフト	SHAFT	1	
15	1445-12013-0	レバー	LEVER	1	
16	3404-20015-0	ロッドエンド	ROD END	1	
17	2100-06025-1	ボルト	BOLT	1	
18	2170-06016-0	ワッシャ	WASHER	1	
19	3120-00070-0	ナット	NUT	1	
20	2100-08025-1	ボルト	BOLT	2	
21	2120-08065-0	ナット	NUT	2	
22	2580-20025-1	ブッシュ	BUSH	1	
23	1445-12009-0	ブラケット	BRACKET	1	
24	2100-10025-1	ボルト	BOLT	2	
25	2171-10025-0	スプリングワッシャ	SPRING WASHER	2	
26	2598-14000-0	スチールボール	STEEL BALL	1	
27	3910-20009-1	スプリング	SPRING	1	
28	2180-12022-0	トメネジ	SET SCREW	1	
29	2120-12100-0	ナット	NUT	1	
30	2180-12022-0	トメネジ	SET SCREW	1	
31	2120-12100-0	ナット	NUT	1	
32	2461-07003-0	ザラハネ	CONED DISC SPRING	6	
33	1632-12044-1	ブラケット	BRACKET	1	
34	3931-00324-0	摩擦シヨウプレート	FRICTION PLATE	1	
35	1550-12013-0	ホルダ	HOLDER	1	
36	2100-08045-1	ボルト	BOLT	2	
37	2170-08023-2	ワッシャ	WASHER	2	
38	2171-08020-0	スプリングワッシャ	SPRING WASHER	2	

記号 Key No	部品番号 Parts No	部品名称	Part Name	数量 Q'ty	備考 Remarks
39	1632-12045-0	シム	SHIM	1	
40	1632-12046-0	シム	SHIM	1	
41	2461-18001-0	锥形バネ	CONED DISC SPRING	2	
42	4908-95000-0	セーフティスイッチ	SAFETY SWITCH	2	
43	3932-00008-0	シム	SHIM	1	
44	3180-20023-0	ネジ	SCREW	4	
45	4710-28000-0	ベアリングユニット	BEARING UNIT	1	
46	2100-08016-1	ボルト	BOLT	2	
47	2171-08020-0	スプリングワッシャー	SPRING WASHER	2	
48	2170-08016-0	ワッシャー	WASHER	2	

— MEMO —

操向油压装置

Steering Hydraulic System

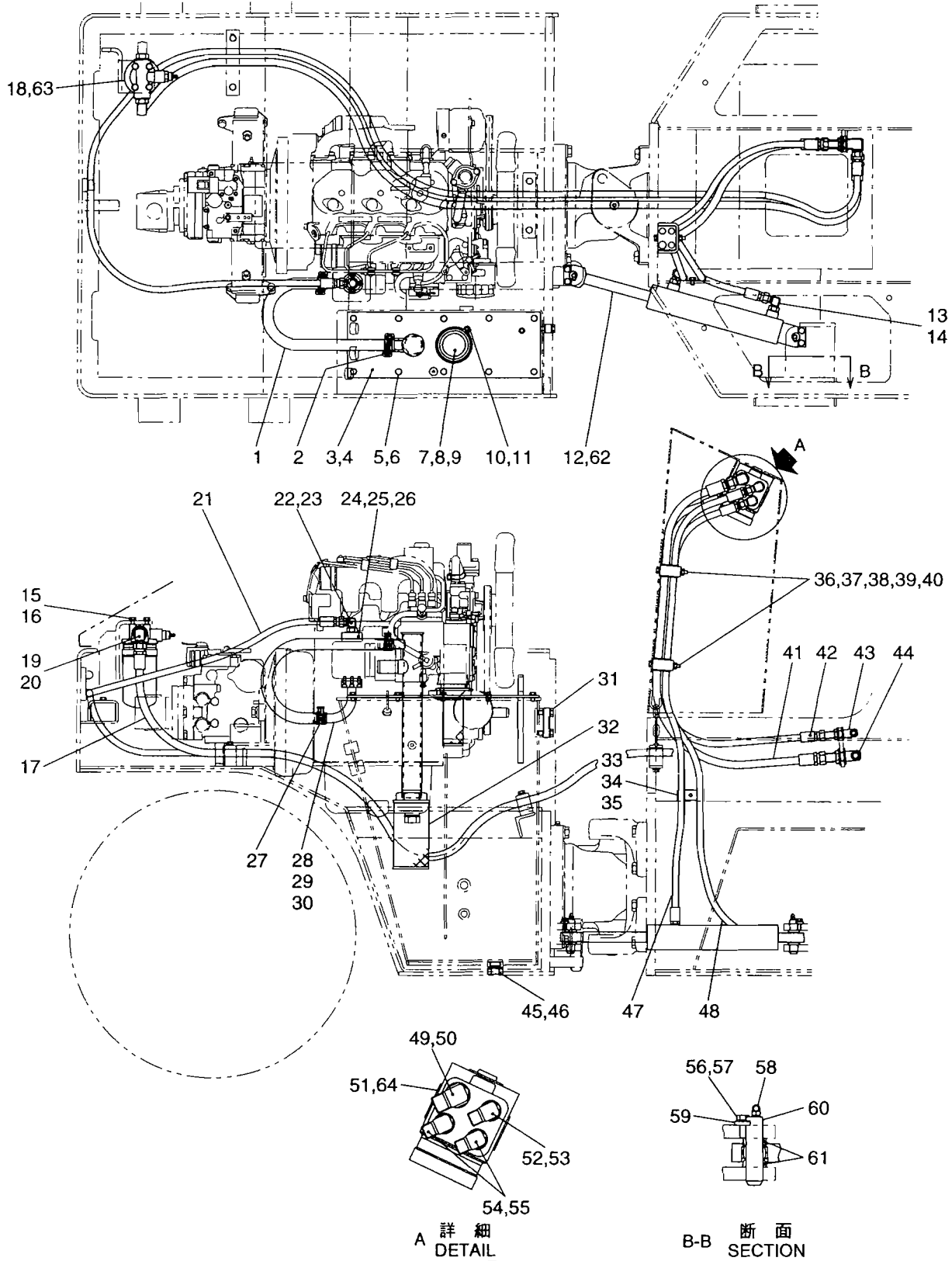

操向油圧装置

Steering Hydraulic System

記号 Key No	部品番号 Parts No	部品名称	Part Name	数量 Q'ty	備考 Remarks
1	2700-04062-1	ホス	HOSE	1	3/4 3.5MPa L=620
2	2291-00028-0	ホスバンド	HOSE CLAMP	2	
3	1445-32008-0	カバー	COVER	1	
4	1445-32007-0	パッキン	PACKING	1	
5	3100-00065-0	ボルト	BOLT	10	
6	2171-08020-0	スプリングワッシャー	SPRING WASHER	10	
7	4209-31000-0	フィルター	FILTER	1	INC.8.9
8	2182-05010-2	ナット	SCREW	4	
9	4200-47001-0	ガスケット	GASKET	1	
10	2100-06010-1	ボルト	BOLT	1	
11	3120-00061-0	ナット	NUT	1	
12	4211-62000-0	パワーシリンダ	POWER CYLINDER	1	INC.62
13	2265-03003-3	アダプタ	ADAPTER	2	INC.14
14	2630-02014-0	Oリング	O-RING	2	
15	2100-08020-1	ボルト	BOLT	4	
16	2171-08020-0	スプリングワッシャー	SPRING WASHER	4	
17	2701-12220-2	ホス	HOSE	1	1/2 7.0MPa L=2200
18	4213-46000-0	フィルター	FILTER	1	INC.63
19	2265-04004-3	アダプタ	ADAPTER	1	INC.20
20	2630-02018-0	Oリング	O-RING	1	
21	2701-11300-4	ホス	HOSE	1	3/8 14.0MPa L=3000
22	2265-03003-3	アダプタ	ADAPTER	1	INC.23
23	2630-02014-0	Oリング	O-RING	1	
24	1445-32001-0	ブロック	BLOCK	1	
25	2630-01020-0	Oリング	O-RING	1	
26	2107-06020-3	ロックナット	BOLT	4	
27	2291-00028-0	ホスバンド	HOSE CLAMP	2	
28	1445-32002-0	ジョイント	JOINT	1	
29	2630-01020-0	Oリング	O-RING	1	
30	2107-06020-3	ロックナット	BOLT	4	
31	4214-46000-0	ゲージ	GAUGE	1	
32	4205-50000-0	フィルター	FILTER	1	
33	3416-12111-0	クランプ	CLAMP	1	
34	2100-08012-1	ボルト	BOLT	1	
35	2171-08020-0	スプリングワッシャー	SPRING WASHER	1	
36	3934-11106-0	クランプ	CLAMP	2	
37	1445-32009-0	クランプ	CLAMP	2	
38	2100-08070-1	ボルト	BOLT	2	

記号 Key No	部品番号 Parts No	部品名称	Part Name	数量 Q'ty	備考 Remarks
39	2171-08020-0	スプリングワッシャー	SPRING WASHER	2	
40	2120-08065-0	ナット	NUT	2	
41	2701-12112-2	ホース	HOSE	1	1/2 7.0MPa L=1120
42	2701-11100-4	ホース	HOSE	1	3/8 14.0MPa L=1000
43	3260-31129-0	アダプタ	ADAPTER	1	
44	3260-31128-0	アダプタ	ADAPTER	1	
45	2215-06001-2	プラグ	PLUG	1	INC.46
46	2630-02024-0	Oリング	O-RING	1	
47	2701-11120-4	ホース	HOSE	1	3/8 14.0MPa L=1200
48	2701-11126-4	ホース	HOSE	1	3/8 14.0MPa L=1260
49	3260-62062-0	アダプタ	ADAPTER	1	INC.50
50	2632-00008-0	Oリング	O-RING	1	
51	4214-54000-0	オビットロル	ORBITROL	1	INC.64
52	3260-62049-1	アダプタ	ADAPTER	1	INC.53
53	2632-00008-0	Oリング	O-RING	1	
54	2265-19003-1	アダプタ	ADAPTER	2	INC.55
55	2632-00008-0	Oリング	O-RING	2	
56	2100-08020-1	ボルト	BOLT	4	
57	2171-08020-0	スプリングワッシャー	SPRING WASHER	4	
58	2472-01003-0	グリスニップル	GREASE NIPPLE	2	
59	3934-02659-0	キープレート	KEY PLATE	2	
60	1445-32006-0	ピン	PIN	2	
61	3931-01382-0	スペーサ	SPACER	4	
62	4202-50019-0	リペアキット	REPAIR KIT	1	
63	4213-46001-0	エレメント	ELEMENT	1	
64	4208-73012-0	シールキット	SEAL KIT	1	

— MEMO —

操向装置 (ハンドル) Steering System (Wheel)

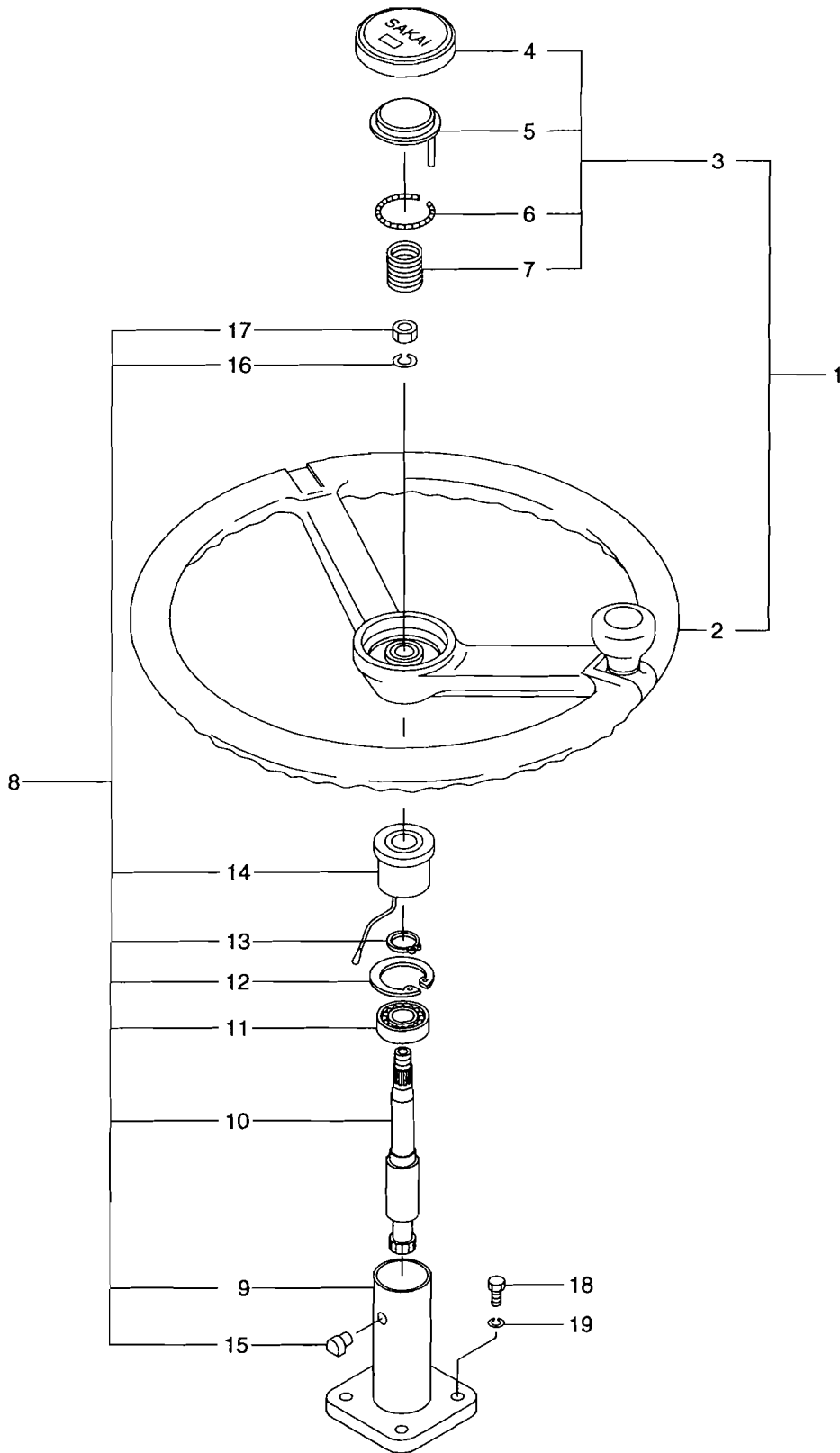

操向装置 (ハンドル) Steering System (Wheel)

記号 Key No	部品番号 Parts No	部品名称	Part Name	数量 Q'ty	備考 Remarks
1	4413-88000-1	ステアリングホイール	STEERING WHEEL	1	INC.2-7
2	4413-88003-0	ステアリングホイール	STEERING WHEEL	1	A/S (CF.1)
3	4413-88004-0	ホーンボタン	HORN BUTTON	1	INC.4-7
4	4413-88005-0	ホーンボタン	HORN BUTTON	1	A/S (CF.3)
5	4413-88006-0	コンタクトプレート	CONTACT PLATE	1	A/S (CF.3)
6	4413-88008-0	ロックスプリング	LOCK SPRING	1	A/S (CF.3)
7	4413-88007-0	スプリング	SPRING	1	A/S (CF.3)
8	4409-05000-2	コラムシャフト	COLUMN SHAFT	1	INC.9-17
9	4409-05008-0	コラム	COLUMN	1	
10	4409-05009-0	シャフト	SHAFT	1	
11	4409-05011-0	ボールベアリング	BALL BEARING	1	
12	2194-03715-1	C-スナップリング	C-RETAINING RING	1	
13	2194-02012-0	C-スナップリング	C-RETAINING RING	1	
14	4409-05010-0	ブッシュ	BUSHING	1	
15	4409-05005-0	ブッシュ	BUSHING	1	
16	2171-14035-0	スプリングワッシャー	SPRING WASHER	1	
17	2121-14110-0	ナット	NUT	1	
18	2100-10030-1	ボルト	BOLT	4	
19	2171-10025-0	スプリングワッシャー	SPRING WASHER	4	

油圧装置 (ポンプ取付)
Hydraulic System (Pump Mounting)

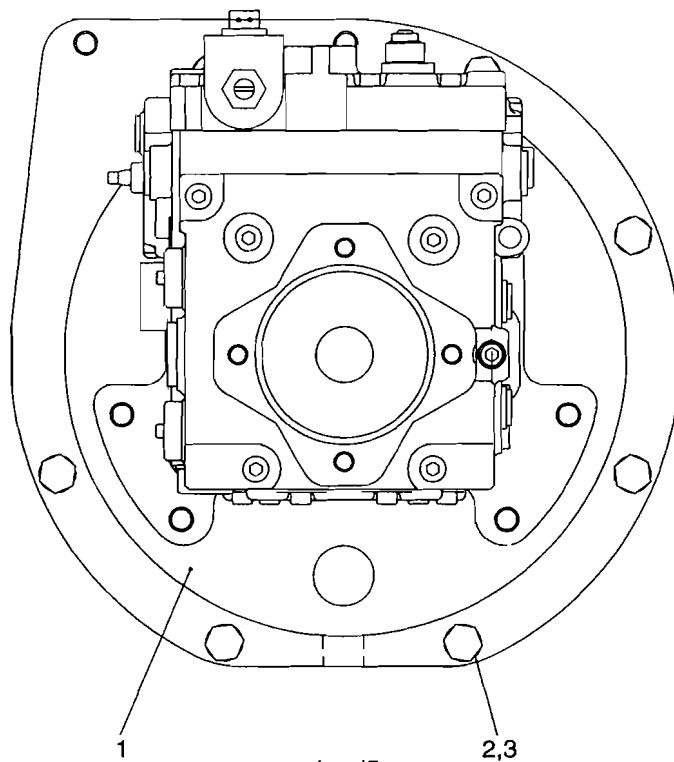
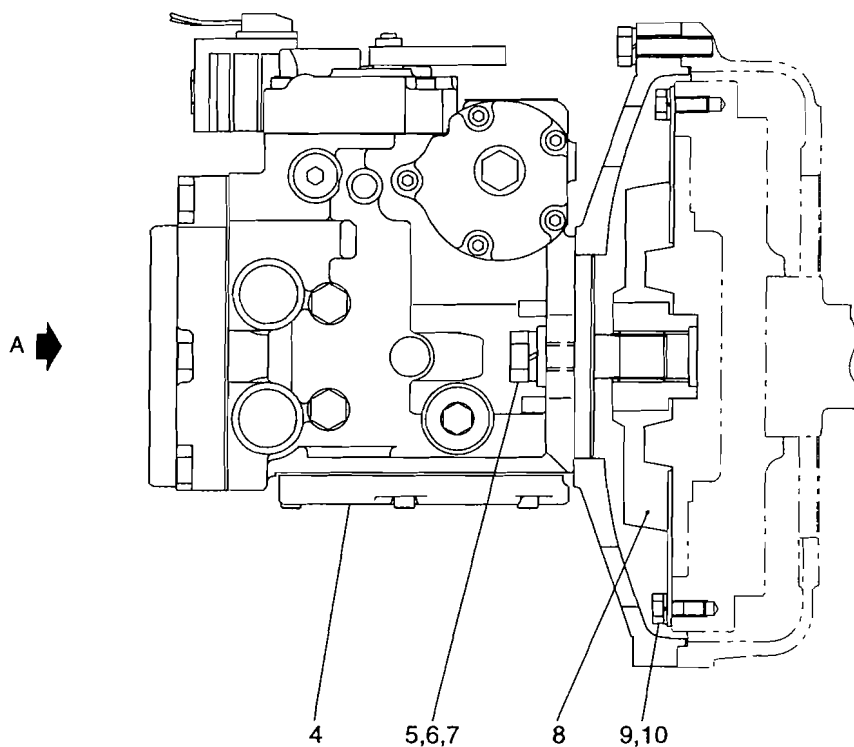

A 矢視
VIEW

油圧装置 (ポンプ取付)
Hydraulic System (Pump Mounting)

記号 Key No	部品番号 Parts No	部品名称	Part Name	数量 Q'ty	備考 Remarks
1	1445-36001-0	カバー	COVER	1	
2	2101-10040-1	ボルト	BOLT	7	
3	2171-10025-0	スプリングワッシャー	SPRING WASHER	7	
4	4215-84000-0	ポンプ	PUMP	1	
5	2100-14040-3	ボルト	BOLT	2	
6	2171-14042-1	スプリングワッシャー	SPRING WASHER	2	
7	2170-14045-2	ワッシャー	WASHER	2	
8	4215-85000-0	カップリング	COUPLING	1	
9	3100-00058-0	ボルト	BOLT	6	
10	2171-08020-0	スプリングワッシャー	SPRING WASHER	6	

油圧装置 (ドライブ)

Hydraulic System (Drive)

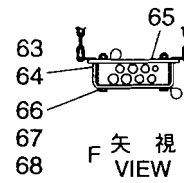
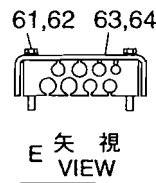
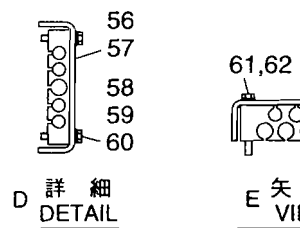
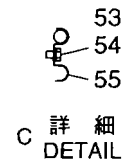
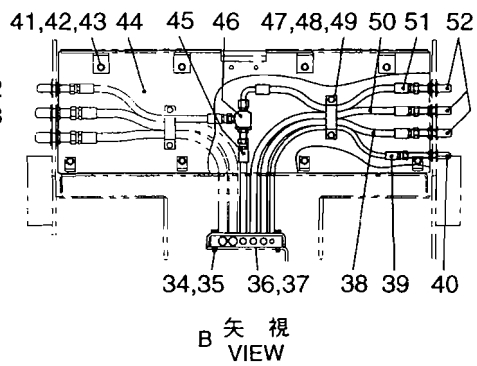
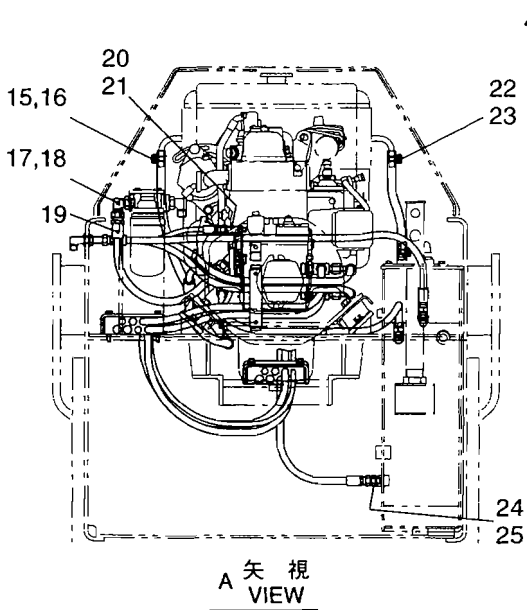
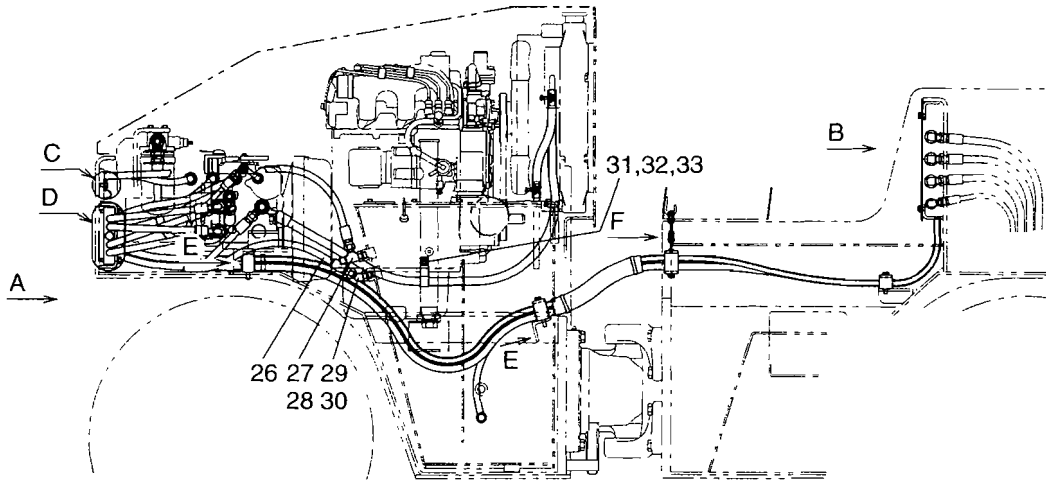
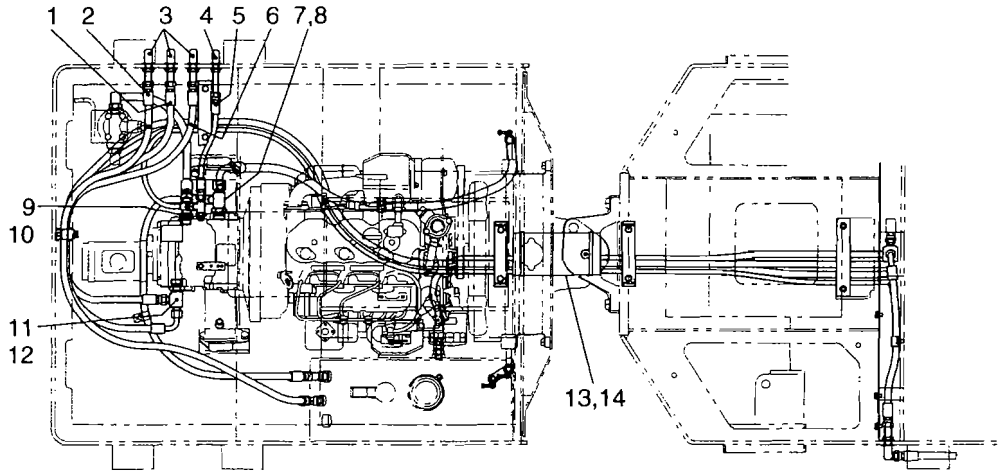

油圧装置 (ドライブ) Hydraulic System (Drive)

記号 Key No	部品番号 Parts No	部品名称	Part Name	数量 Q'ty	備考 Remarks
1	2701-31088-6	ホース	HOSE	1	3/8 20.5MPa L=880
2	2701-11140-1	ホース	HOSE	1	3/8 3.5MPa L=1400
3	3260-31129-0	アダプタ	ADAPTER	3	
4	3260-30104-0	アダプタ	ADAPTER	1	
5	2701-10029-2	ホース	HOSE	1	1/4 7.0MPa L=290
6	2701-31088-6	ホース	HOSE	1	3/8 20.5MPa L=880
7	3260-63089-0	アダプタ	ADAPTER	1	INC.8
8	2632-00012-0	Oリング	O-RING	1	
9	3260-62029-0	アダプタ	ADAPTER	1	
10	2632-00008-0	Oリング	O-RING	1	
11	3260-63088-0	アダプタ	ADAPTER	2	INC.12
12	2632-00012-0	Oリング	O-RING	2	
13	1445-36009-0	ラバー	RUBBER	1	
14	2898-00107-0	バンド	BAND	2	
15	2700-32220-1	ホース	HOSE	1	1/2 3.5MPa L=2200
16	2291-00020-0	ホースバンド	HOSE CLAMP	1	
17	2265-04004-3	アダプタ	ADAPTER	1	INC.18
18	2630-02018-0	Oリング	O-RING	1	
19	2701-12062-2	ホース	HOSE	1	1/2 7.0MPa L=620
20	3260-62087-0	アダプタ	ADAPTER	1	INC.21
21	2632-00006-0	Oリング	O-RING	1	
22	2700-02028-1	ホース	HOSE	1	1/2 3.5MPa L=280
23	2291-00020-0	ホースバンド	HOSE CLAMP	2	
24	2265-03003-2	アダプタ	ADAPTER	1	INC.25
25	2630-02014-0	Oリング	O-RING	1	
26	2701-11096-1	ホース	HOSE	1	3/8 3.5MPa L=960
27	3260-31034-0	ティ	TEE	1	INC.28
28	2630-02014-0	Oリング	O-RING	1	
29	2265-03003-6	アダプタ	ADAPTER	1	INC.30
30	2630-02014-0	Oリング	O-RING	1	
31	3416-02080-0	クランプ	CLAMP	1	
32	2100-10012-1	ボルト	BOLT	1	
33	2171-10025-0	スプリングワッシャー	SPRING WASHER	1	
34	2100-08050-1	ボルト	BOLT	2	
35	2171-08020-0	スプリングワッシャー	SPRING WASHER	2	
36	1445-36004-0	クランプ	CLAMP	1	
37	1445-36003-0	クランプ	CLAMP	1	
38	2701-11323-6	ホース	HOSE	1	3/8 20.5MPa L=3230

記号 Key No	部品番号 Parts No	部品名称	Part Name	数量 Q'ty	備考 Remarks
39	2701-10290-2	ホース	HOSE	1	1/4 7.0MPa L=2900
40	3260-30104-0	アダプタ	ADAPTER	1	
41	2100-08012-1	ボルト	BOLT	8	
42	2171-08020-0	スプリングワッシャー	SPRING WASHER	8	
43	2170-08016-0	ワッシャー	WASHER	8	
44	1445-36016-0	カバー	COVER	1	
45	2701-11169-1	ホース	HOSE	1	3/8 3.5MPa L=1690
46	3260-31091-0	ティ	TEE	1	
47	1508-49002-0	クランプ	CLAMP	1	
48	2100-08012-1	ボルト	BOLT	2	
49	2171-08020-0	スプリングワッシャー	SPRING WASHER	2	
50	2701-11323-6	ホース	HOSE	1	3/8 20.5MPa L=3230
51	2701-31045-1	ホース	HOSE	1	3/8 3.5MPa L=450
52	3260-31129-0	アダプタ	ADAPTER	3	
53	2100-08012-1	ボルト	BOLT	1	
54	2171-08020-0	スプリングワッシャー	SPRING WASHER	1	
55	3416-12111-0	クランプ	CLAMP	1	
56	1445-36020-0	クランプ	CLAMP	1	
57	1445-36021-0	クランプ	CLAMP	1	
58	2100-08045-1	ボルト	BOLT	2	
59	2171-08020-0	スプリングワッシャー	SPRING WASHER	2	
60	2170-08016-0	ワッシャー	WASHER	2	
61	2100-08070-1	ボルト	BOLT	4	
62	2171-08020-0	スプリングワッシャー	SPRING WASHER	4	
63	1445-36019-0	クランプ	CLAMP	3	
64	1445-36017-0	クランプ	CLAMP	3	
65	1445-36018-0	ベース	BASE	1	
66	2100-08070-1	ボルト	BOLT	2	
67	2171-08020-0	スプリングワッシャー	SPRING WASHER	2	
68	2120-08065-0	ナット	NUT	2	

— MEMO —

油圧装置 (ドライブ)
Hydraulic System (Drive)

APPLIED MODEL
SW300

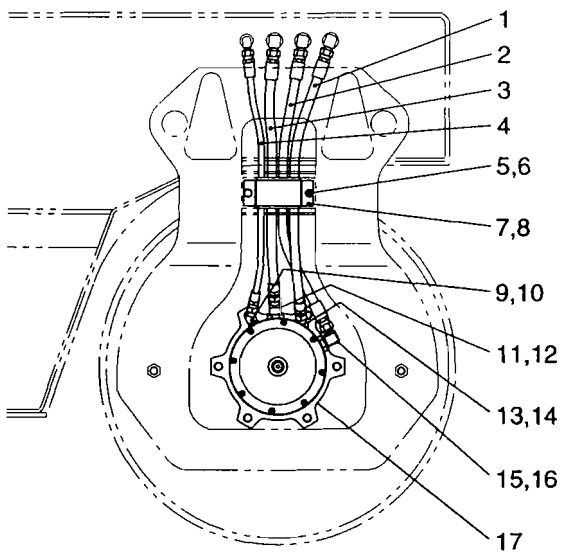
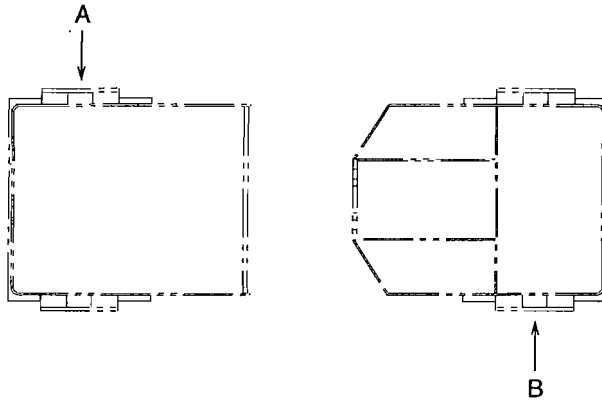

A 矢視
VIEW

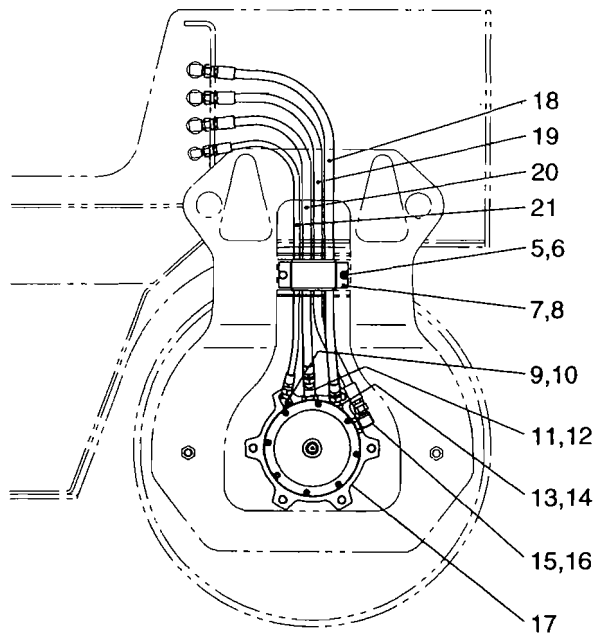

B 矢視
VIEW

油圧装置 (ドライブ)

Hydraulic System (Drive)

APPLIED MODEL
SW300

記号 Key No	部品番号 Parts No	部品名称	Part Name	数量 Q'ty	備考 Remarks
1	2701-11059-2	ホース	HOSE	1	3/8 7.0MPa L=590
2	2701-11062-6	ホース	HOSE	1	3/8 20.5MPa L=620
3	2701-11055-6	ホース	HOSE	1	3/8 20.5MPa L=550
4	2701-10057-2	ホース	HOSE	1	
5	2100-08012-1	ボルト	BOLT	4	
6	2171-08020-0	スプリングワッシャー	SPRING WASHER	4	
7	1445-36006-0	クランプ	CLAMP	2	
8	1445-36007-0	クランプ	CLAMP	2	
9	2265-02002-6	アダプタ	ADAPTER	2	INC.10
10	2630-02011-0	Oリング	O-RING	2	
11	3260-31116-0	アダプタ	ADAPTER	2	INC.12
12	2630-02018-0	Oリング	O-RING	2	
13	2265-03003-6	アダプタ	ADAPTER	2	INC.14
14	2630-02014-0	Oリング	O-RING	2	
15	3260-31060-0	アダプタ	ADAPTER	2	INC.16
16	2630-02018-0	Oリング	O-RING	2	
17	4215-82000-0	モータ	MOTOR	2	
18	2701-11086-2	ホース	HOSE	1	3/8 7.0MPa L=860
19	2701-11086-6	ホース	HOSE	1	3/8 20.5MPa L=860
20	2701-11072-6	ホース	HOSE	1	3/8 20.5MPa L=720
21	2701-10069-2	ホース	HOSE	1	1/4 7.0MPa L=690

油圧装置 (ドライブ)
Hydraulic System (Drive)

APPLIED MODEL
SW320

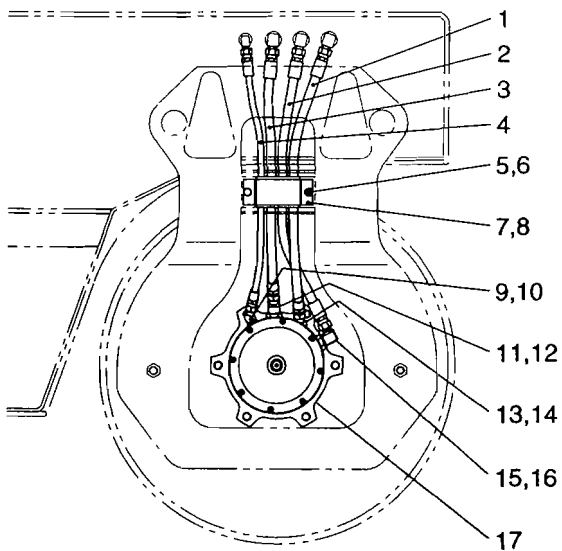
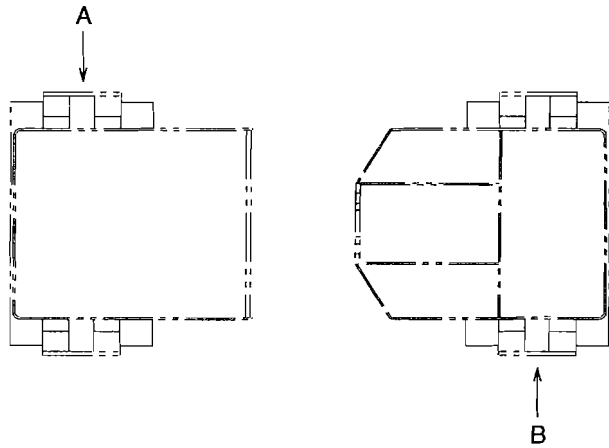

A 矢視
VIEW

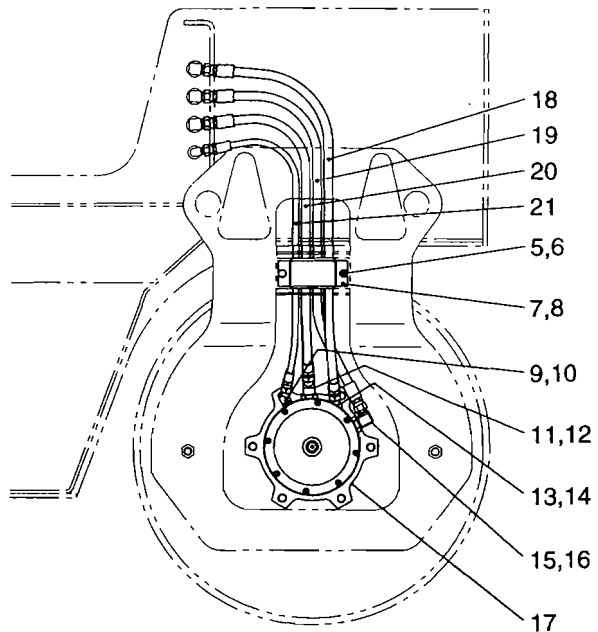

B 矢視
VIEW

油圧装置 (ドライブ)
Hydraulic System (Drive)

APPLIED MODEL
SW320

記号 Key No	部品番号 Parts No	部品名称	Part Name	数量 Q'ty	備考 Remarks
1	2701-11064-2	ホース	HOSE	1	3/8 7.0MPa L=640
2	2701-11067-6	ホース	HOSE	1	3/8 20.5MPa L=670
3	2701-11061-6	ホース	HOSE	1	3/8 20.5MPa L=610
4	2701-10062-2	ホース	HOSE	1	1/4 7.0MPa L=620
5	2100-08012-1	ナット	BOLT	4	
6	2171-08020-0	スプリングワッシャー	SPRING WASHER	4	
7	1445-36006-0	クランプ	CLAMP	2	
8	1445-36007-0	クランプ	CLAMP	2	
9	2265-02002-6	アダプタ	ADAPTER	2	INC.10
10	2630-02011-0	Oリング	O-RING	2	
11	3260-31116-0	アダプタ	ADAPTER	2	INC.12
12	2630-02018-0	Oリング	O-RING	2	
13	2265-03003-6	アダプタ	ADAPTER	2	INC.14
14	2630-02014-0	Oリング	O-RING	2	
15	3260-31060-0	アダプタ	ADAPTER	2	INC.16
16	2630-02018-0	Oリング	O-RING	2	
17	4215-82000-0	モータ	MOTOR	2	
18	2701-11089-2	ホース	HOSE	1	3/8 7.0MPa L=890
19	2701-11089-6	ホース	HOSE	1	3/8 20.5MPa L=890
20	2701-11075-6	ホース	HOSE	1	3/8 20.5MPa L=750
21	2701-10072-2	ホース	HOSE	1	1/4 7.0MPa L=720

油圧装置 (ドライブ)
Hydraulic System (Drive)

APPLIED MODEL
SW330

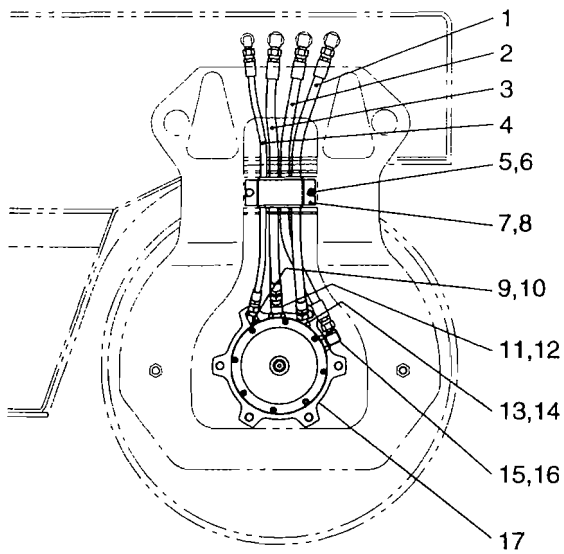
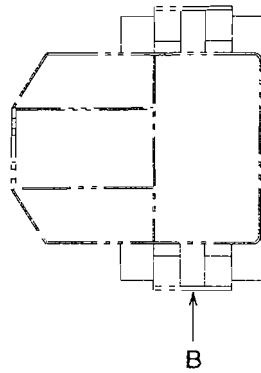
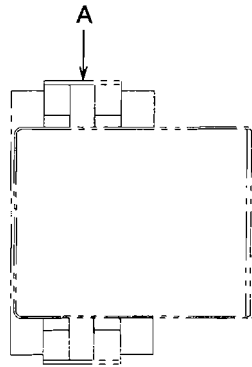

A 矢視
VIEW

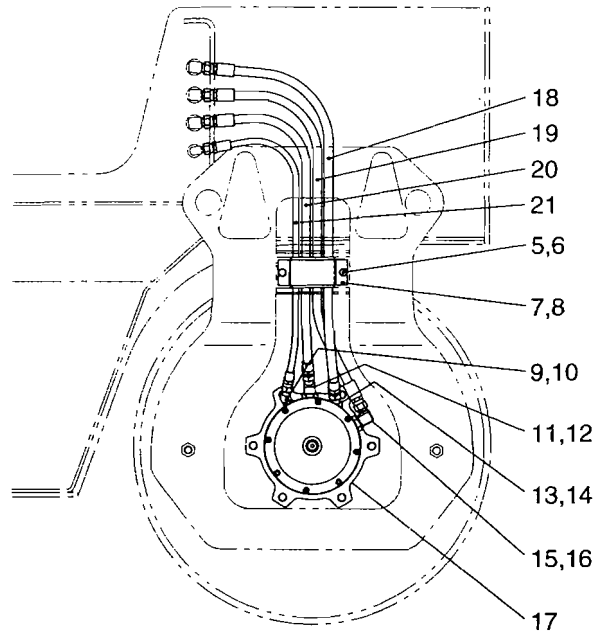

B 矢視
VIEW

油圧装置 (ドライブ) Hydraulic System (Drive)

APPLIED MODEL
SW330

記号 Key No	部品番号 Parts No	部品名称	Part Name	数量 Q'ty	備考 Remarks
1	2701-11068-2	ホス	HOSE	1	3/8 7.0MPa L=680
2	2701-11071-6	ホス	HOSE	1	3/8 20.5MPa L=710
3	2701-11064-6	ホス	HOSE	1	3/8 20.5MPa L=640
4	2701-10064-2	ホス	HOSE	1	1/4 7.0MPa L=640
5	2100-08012-1	ボルト	BOLT	4	
6	2171-08020-0	スプリングワッシャー	SPRING WASHER	4	
7	1445-36006-0	クランプ	CLAMP	2	
8	1445-36007-0	クランプ	CLAMP	2	
9	2265-02002-6	アダプタ	ADAPTER	2	INC.10
10	2630-02011-0	Oリング	O-RING	2	
11	3260-31116-0	アダプタ	ADAPTER	2	INC.12
12	2630-02018-0	Oリング	O-RING	2	
13	2265-03003-6	アダプタ	ADAPTER	2	INC.14
14	2630-02014-0	Oリング	O-RING	2	
15	3260-31060-0	アダプタ	ADAPTER	2	INC.16
16	2630-02018-0	Oリング	O-RING	2	
17	4215-82000-0	モタ	MOTOR	2	
18	2701-11091-2	ホス	HOSE	1	3/8 7.0MPa L=910
19	2701-11090-6	ホス	HOSE	1	3/8 20.5MPa L=900
20	2701-11079-6	ホス	HOSE	1	3/8 20.5MPa L=790
21	2701-10075-2	ホス	HOSE	1	1/4 7.0MPa L=750

油圧装置 (振動)

Hydraulic System (Vibrating)

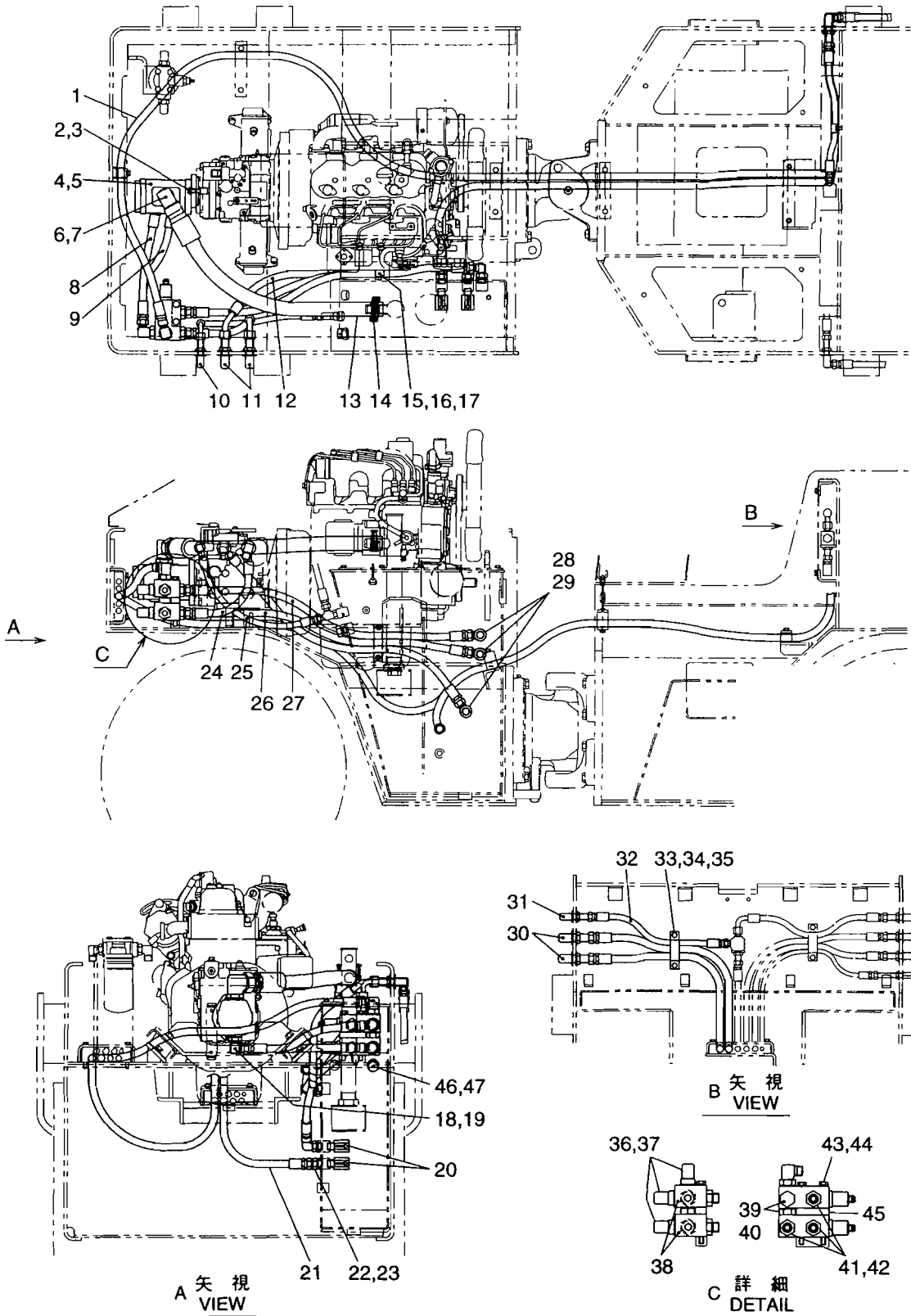

油圧装置 (振動)

Hydraulic System (Vibrating)

記号 Key No	部品番号 Parts No	部品名称	Part Name	数量 Q'ty	備考 Remarks
1	2701-12343-4	ホース	HOSE	1	1/2 14.0MPa L=3430
2	3100-31007-0	ボルト	BOLT	2	
3	2170-10032-2	ワッシャ	WASHER	2	
4	4216-08000-0	ポンプ	PUMP	1	
5	4215-14001-0	Oリング	O-RING	1	
6	3260-32024-0	アダプタ	ADAPTER	1	
7	2630-02029-0	Oリング	O-RING	1	
8	2701-12037-4	ホース	HOSE	1	1/2 14.0MPa L=370
9	2701-12037-4	ホース	HOSE	1	1/2 14.0MPa L=370
10	3260-31129-0	アダプタ	ADAPTER	1	
11	3260-31128-0	アダプタ	ADAPTER	2	
12	2701-22086-1	ホース	HOSE	1	1/2 3.5MPa L=860
13	2300-16074-1	ホース	HOSE	1	1-1/4 3.5MPa L=740
14	2291-00042-0	ホースバンド	HOSE CLAMP	2	
15	1508-49002-0	クランプ	CLAMP	1	
16	2100-08012-1	ボルト	BOLT	2	
17	2171-08020-0	スプリングワッシャ	SPRING WASHER	2	
18	2265-04004-3	アダプタ	ADAPTER	2	INC.19
19	2630-02018-0	Oリング	O-RING	2	
20	4214-49000-0	バルブ	VALVE	2	
21	2701-12209-1	ホース	HOSE	1	1/2 3.5MPa L=2090
22	2265-04004-2	アダプタ	ADAPTER	1	INC.23
23	2630-02018-0	Oリング	O-RING	1	
24	2701-32032-4	ホース	HOSE	1	1/2 14.0MPa L=320
25	2701-31053-1	ホース	HOSE	1	3/8 3.5MPa L=530
26	2701-12086-1	ホース	HOSE	1	1/2 3.5MPa L=860
27	2701-12086-1	ホース	HOSE	1	1/2 3.5MPa L=860
28	2265-04004-3	アダプタ	ADAPTER	3	INC.29
29	2630-02018-0	Oリング	O-RING	3	
30	3260-31128-0	アダプタ	ADAPTER	2	
31	3260-31129-0	アダプタ	ADAPTER	1	
32	2701-11042-1	ホース	HOSE	1	3/8 3.5MPa L=420
33	1508-49002-0	クランプ	CLAMP	1	
34	2100-08012-1	ボルト	BOLT	2	
35	2171-08020-0	スプリングワッシャ	SPRING WASHER	2	
36	3260-32022-0	アダプタ	ADAPTER	3	INC.37
37	2630-02024-0	Oリング	O-RING	3	
38	4212-73000-0	バルブ	VALVE	2	

記号 Key No	部品番号 Parts No	部品名称	Part Name	数量 Q'ty	備考 Remarks
39	2215-06001-2	プラグ	PLUG	2	INC.40
40	2630-02024-0	Oリング	O-RING	2	
41	3260-22051-0	アダプタ	ADAPTER	3	
42	2630-02024-0	Oリング	O-RING	3	
43	3100-07090-0	ボルト	BOLT	2	
44	2171-10025-0	スプリングワッシャー	SPRING WASHER	2	
45	1445-49004-0	スペーサ	SPACER	1	
46	2215-04001-2	プラグ	PLUG	1	INC.47
47	2630-02018-0	Oリング	O-RING	1	

— MEMO —

油圧装置 (振動)

Hydraulic System (Vibrating)

APPLIED MODEL
SW300

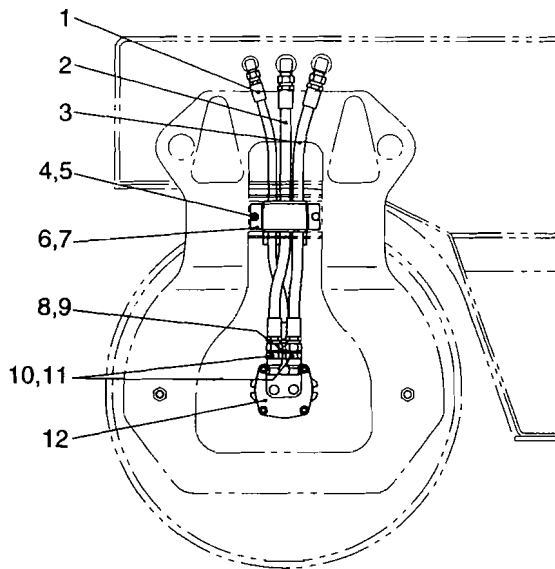
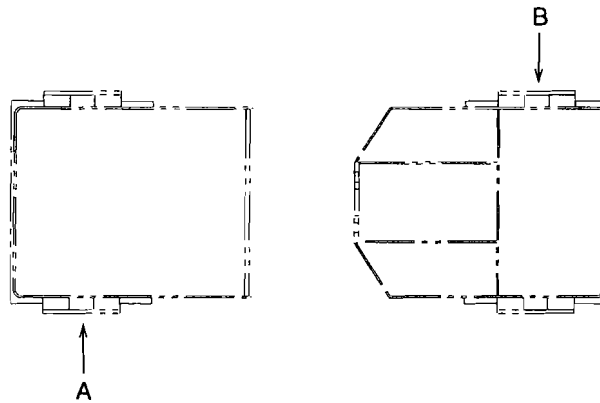

A 矢視
VIEW

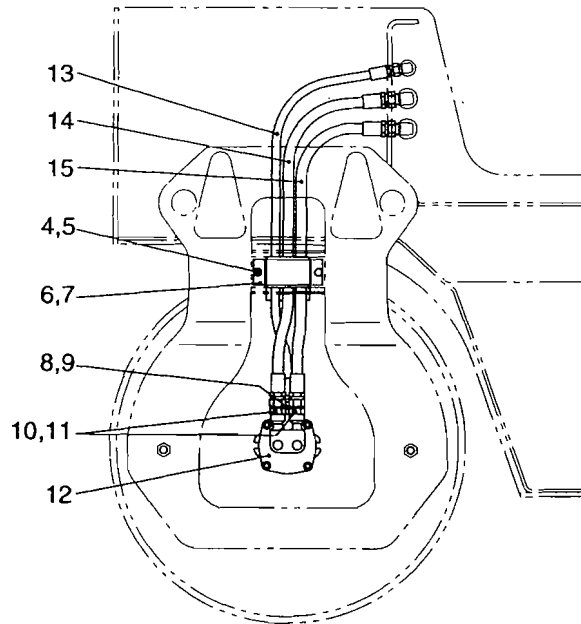

B 矢視
VIEW

油圧装置 (振動)

Hydraulic System (Vibrating)

APPLIED MODEL

SW300

記号 Key No	部品番号 Parts No	部品名称	Part Name	数量 Q'ty	備考 Remarks
1	2701-11061-2	ホス	HOSE	1	3/8 7.0MPa L=610
2	2701-12055-4	ホス	HOSE	1	1/2 14.0MPa L=550
3	2701-12055-4	ホス	HOSE	1	1/2 14.0MPa L=550
4	2100-08012-1	ボルト	BOLT	4	
5	2171-08020-0	スプリングワッシャー	SPRING WASHER	4	
6	1445-36006-0	クランプ	CLAMP	2	
7	1445-49001-0	クランプ	CLAMP	2	
8	3260-20123-0	アダプタ	ADAPTER	2	INC.9
9	2630-02011-0	Oリング	O-RING	2	
10	3260-21067-0	アダプタ	ADAPTER	4	INC.11
11	2630-02014-0	Oリング	O-RING	4	
12	4215-83000-0	モタ	MOTOR	2	
13	2701-11087-2	ホス	HOSE	1	3/8 7.0MPa L=870
14	2701-12077-4	ホス	HOSE	1	1/2 14.0MPa L=770
15	2701-12072-4	ホス	HOSE	1	1/2 14.0MPa L=720

油圧装置 (振動)

Hydraulic System (Vibrating)

APPLIED MODEL
SW320

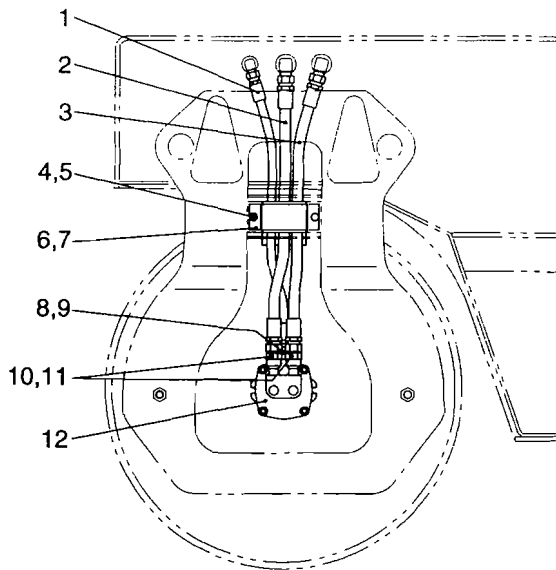
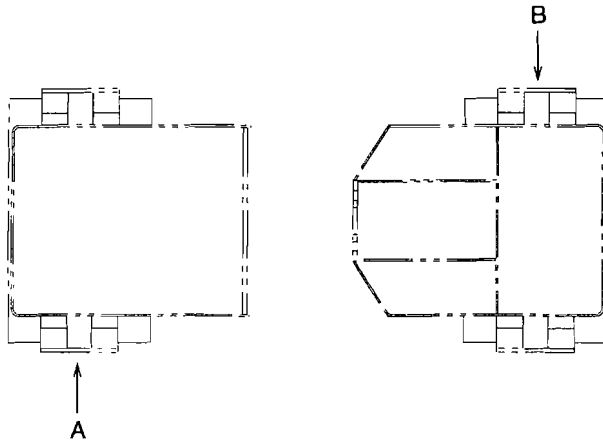

A 矢視
VIEW

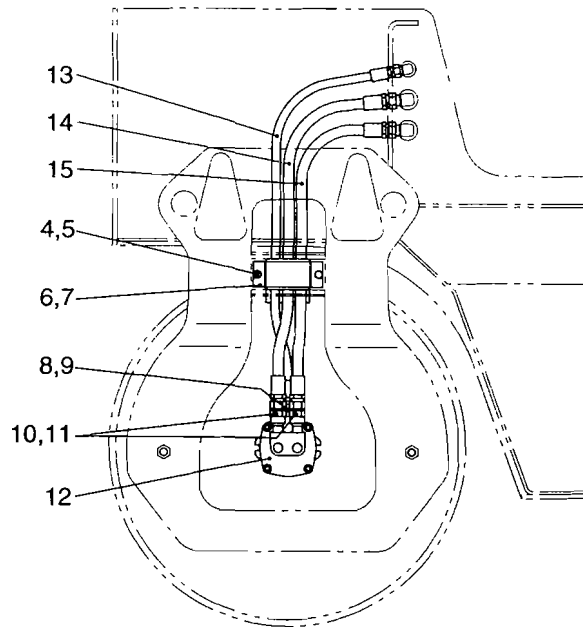

B 矢視
VIEW

油圧装置 (振動)

Hydraulic System (Vibrating)

APPLIED MODEL
SW320

記号 Key No	部品番号 Parts No	部品名称	Part Name	数量 Q'ty	備考 Remarks
1	2701-11066-2	ホース	HOSE	1	3/8 7.0MPa L=660
2	2701-12060-4	ホース	HOSE	1	1/2 14.0MPa L=600
3	2701-12060-4	ホース	HOSE	1	1/2 14.0MPa L=600
4	2100-08012-1	ボルト	BOLT	4	
5	2171-08020-0	スプリングワッシャー	SPRING WASHER	4	
6	1445-36006-0	クランプ	CLAMP	2	
7	1445-49001-0	クランプ	CLAMP	2	
8	3260-20123-0	アダプタ	ADAPTER	2	INC.9
9	2630-02011-0	Oリング	O-RING	2	
10	3260-21067-0	アダプタ	ADAPTER	4	INC.11
11	2630-02014-0	Oリング	O-RING	4	
12	4215-83000-0	モータ	MOTOR	2	
13	2701-11090-2	ホース	HOSE	1	3/8 7.0MPa L=900
14	2701-12080-4	ホース	HOSE	1	1/2 14.0MPa L=800
15	2701-12075-4	ホース	HOSE	1	1/2 14.0MPa L=750

油圧装置 (振動)

Hydraulic System (Vibrating)

APPLIED MODEL
SW330

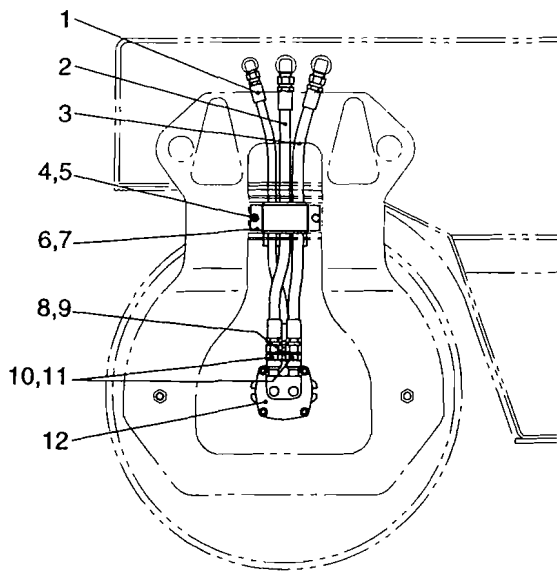
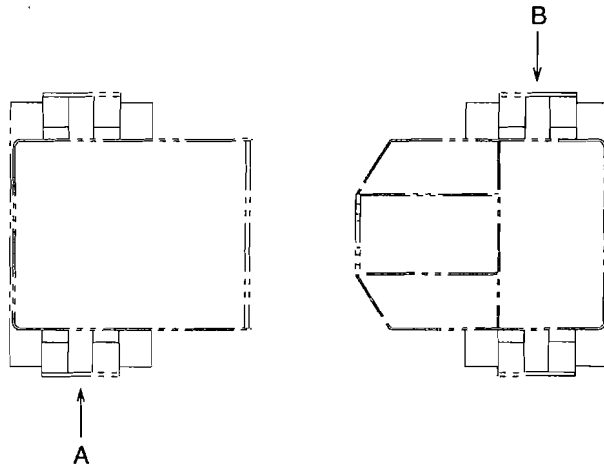

A 矢視
VIEW

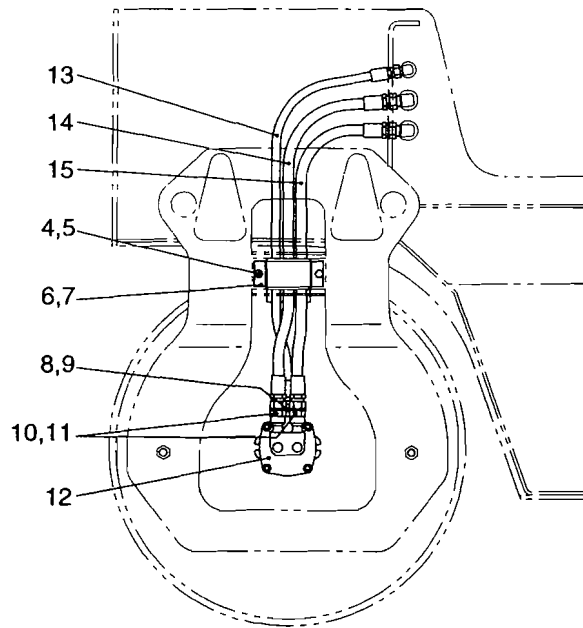

B 矢視
VIEW

油圧装置 (振動)
Hydraulic System (Vibrating)

APPLIED MODEL
SW330

記号 Key No	部品番号 Parts No	部品名称	Part Name	数量 Q'ty	備考 Remarks
1	2701-11068-2	ホス	HOSE	1	3/8 7.0MPa L=680
2	2701-12064-4	ホス	HOSE	1	1/2 14.0MPa L=640
3	2701-12064-4	ホス	HOSE	1	1/2 14.0MPa L=640
4	2100-08012-1	ボルト	BOLT	4	
5	2171-08020-0	スプリングワッシャー	SPRING WASHER	4	
6	1445-36006-0	クランプ	CLAMP	2	
7	1445-49001-0	クランプ	CLAMP	2	
8	3260-20123-0	アダプタ	ADAPTER	2	INC.9
9	2630-02011-0	Oリング	O-RING	2	
10	3260-21067-0	アダプタ	ADAPTER	4	INC.11
11	2630-02014-0	Oリング	O-RING	4	
12	4215-83000-0	モタ	MOTOR	2	
13	2701-11090-2	ホス	HOSE	1	3/8 7.0MPa L=900
14	2701-12082-4	ホス	HOSE	1	1/2 14.0MPa L=820
15	2701-12076-4	ホス	HOSE	1	1/2 14.0MPa L=760

振動ロール Vibrating Roll

APPLIED MODEL

SW300

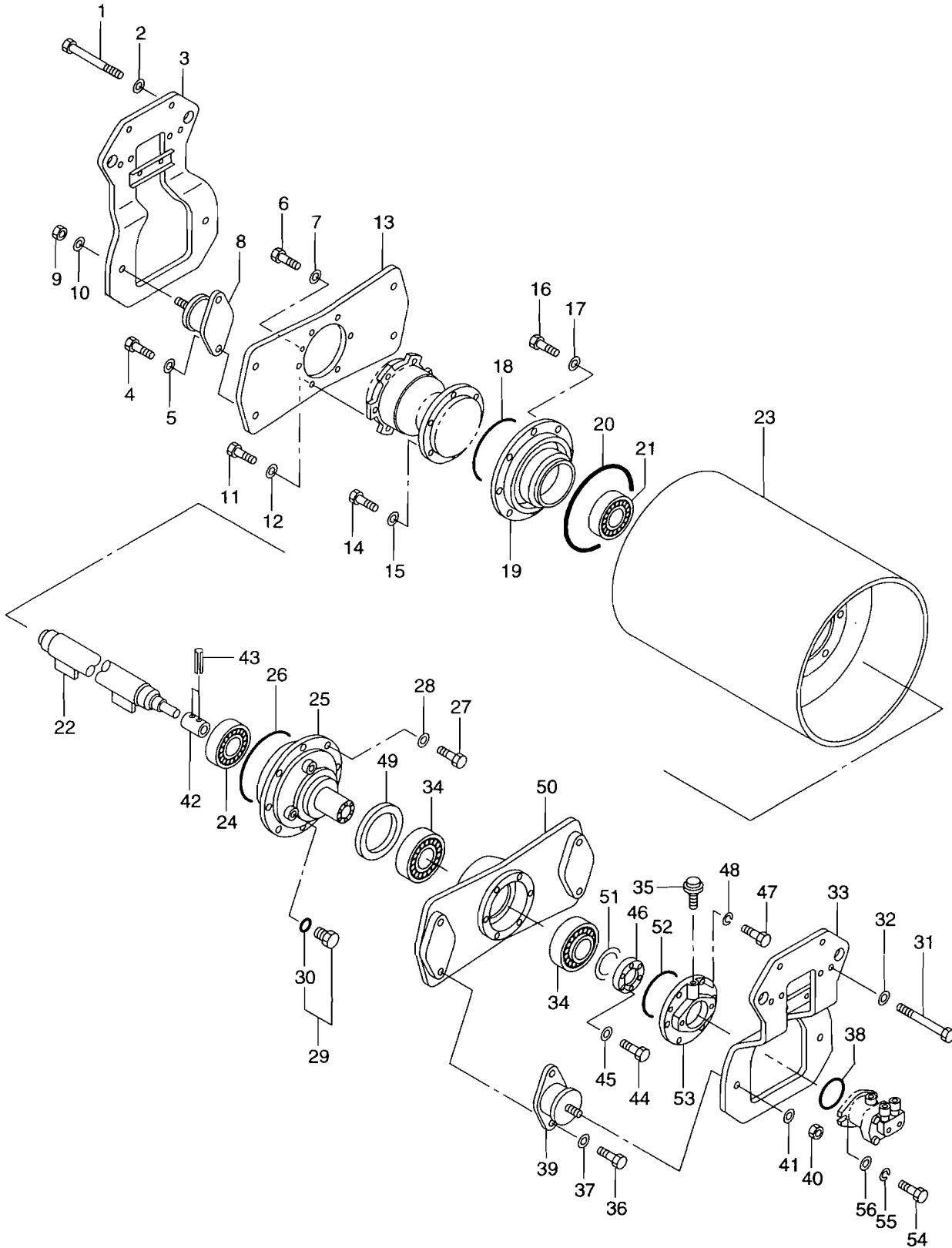

振動ロール

Vibrating Roll

APPLIED MODEL

SW300

記号 Key No	部品番号 Parts No	部品名称	Part Name	数量 Q'ty	備考 Remarks
1	2100-16060-3	ボルト	BOLT	6	
2	2170-16045-2	ワッシャ	WASHER	6	
3	1445-43016-0	プレート	PLATE	1	
4	2100-16040-3	ボルト	BOLT	4	
5	2170-16045-2	ワッシャ	WASHER	4	
6	2100-10025-1	ボルト	BOLT	1	
7	2170-10032-2	ワッシャ	WASHER	1	
8	3460-40078-0	ダンパ	DAMPER	2	
9	2120-16130-2	ナット	NUT	2	
10	2170-16045-2	ワッシャ	WASHER	2	
11	2100-16040-3	ボルト	BOLT	6	
12	2170-16045-2	ワッシャ	WASHER	6	
13	1445-43005-0	ディスク	DISC	1	
14	2100-16040-3	ボルト	BOLT	6	
15	2170-16045-2	ワッシャ	WASHER	6	
16	2100-16040-3	ボルト	BOLT	8	
17	2170-16045-2	ワッシャ	WASHER	8	
18	2630-01185-1	リング	O-RING	1	
19	1445-43001-0	ホルダ	HOLDER	1	
20	2630-01240-1	リング	O-RING	1	
21	3511-41038-0	ローラアリング	ROLLER BEARING	1	
22	1445-43018-0	シャフト	SHAFT	1	
23	1445-43017-0	ロール	ROLL	1	
24	3511-41038-0	ローラアリング	ROLLER BEARING	1	
25	1445-43019-0	ボス	BOSS	1	
26	2630-01240-1	リング	O-RING	1	
27	2100-16040-3	ボルト	BOLT	8	
28	2170-16045-2	ワッシャ	WASHER	8	
29	2215-03001-2	プラグ	PLUG	3	INC.30
30	2630-02014-0	リング	O-RING	3	
31	2100-16060-3	ボルト	BOLT	6	
32	2170-16045-2	ワッシャ	WASHER	6	
33	1445-43016-0	プレート	PLATE	1	
34	2513-32016-2	ローラアリング	ROLLER BEARING	2	
35	3479-02005-0	ブリーザ	BREATHER	1	
36	2100-16040-3	ボルト	BOLT	4	
37	2170-16045-2	ワッシャ	WASHER	4	
38	2630-01080-1	リング	O-RING	1	

記号 Key No	部品番号 Parts No	部品名称	Part Name	数量 Q'ty	備考 Remarks
39	3460-40078-0	ダンパ	DAMPER	2	
40	2120-16130-2	ナット	NUT	2	
41	2170-16045-2	ワッシャ	WASHER	2	
42	1445-43023-0	スリーブ	SLEEVE	1	
43	2150-06032-0	スプリングピン	SPRING PIN	2	
44	2100-08025-3	ボルト	BOLT	6	
45	2170-08023-2	ワッシャ	WASHER	6	
46	1445-43022-0	カバー	COVER	1	
47	2100-10025-1	ボルト	BOLT	6	
48	2171-10025-0	スプリングワッシャ	SPRING WASHER	6	
49	2603-04346-0	オイルシール	OIL SEAL	1	
50	1445-43020-0	ディスク	DISC	1	
51	2932-00100-0	シム	SHIM	1	
52	2630-01125-1	Oリング	O-RING	1	
53	1445-43021-0	カバー	COVER	1	
54	2100-10025-1	ボルト	BOLT	2	
55	2171-10025-0	スプリングワッシャ	SPRING WASHER	2	
56	2170-10020-0	ワッシャ	WASHER	2	

— MEMO —

振動ロール Vibrating Roll

APPLIED MODEL
SW320

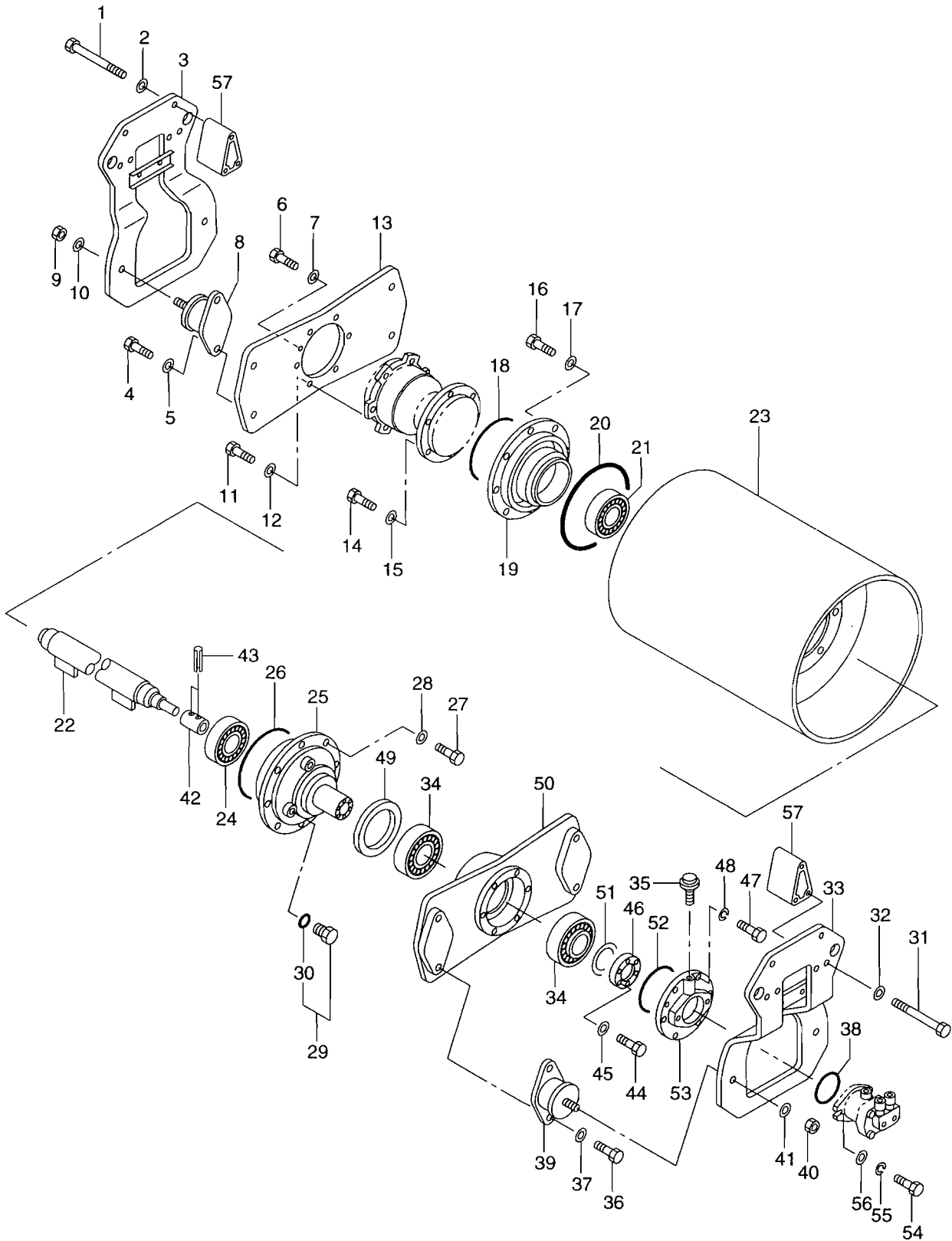

振動ロール Vibrating Roll

APPLIED MODEL

SW320

記号 Key No	部品番号 Parts No	部品名称	Part Name	数量 Q'ty	備考 Remarks
1	3100-18197-0	ボルト	BOLT	6	
2	2170-16045-2	ワッシャ	WASHER	6	
3	1445-43016-0	プレート	PLATE	1	
4	2100-16040-3	ボルト	BOLT	4	
5	2170-16045-2	ワッシャ	WASHER	4	
6	2100-10025-1	ボルト	BOLT	1	
7	2170-10032-2	ワッシャ	WASHER	1	
8	3460-40078-0	ダンパ	DAMPER	2	
9	2120-16130-2	ナット	NUT	2	
10	2170-16045-2	ワッシャ	WASHER	2	
11	2100-16040-3	ボルト	BOLT	6	
12	2170-16045-2	ワッシャ	WASHER	6	
13	1445-43005-0	ディスク	DISC	1	
14	2100-16040-3	ボルト	BOLT	6	
15	2170-16045-2	ワッシャ	WASHER	6	
16	2100-16040-3	ボルト	BOLT	8	
17	2170-16045-2	ワッシャ	WASHER	8	
18	2630-01185-1	オリング	O-RING	1	
19	1445-43001-0	ホルダ	HOLDER	1	
20	2630-01240-1	オリング	O-RING	1	
21	3511-41038-0	ローラアリング	ROLLER BEARING	1	
22	1445-43304-0	シャフト	SHAFT	1	
23	1445-43305-0	ロール	ROLL	1	
24	3511-41038-0	ローラアリング	ROLLER BEARING	1	
25	1445-43019-0	ボス	BOSS	1	
26	2630-01240-1	オリング	O-RING	1	
27	2100-16040-3	ボルト	BOLT	8	
28	2170-16045-2	ワッシャ	WASHER	8	
29	2215-03001-2	プラグ	PLUG	3	INC.30
30	2630-02014-0	オリング	O-RING	3	
31	3100-18197-0	ボルト	BOLT	6	
32	2170-16045-2	ワッシャ	WASHER	6	
33	1445-43016-0	プレート	PLATE	1	
34	2513-32016-2	ローラアリング	ROLLER BEARING	2	
35	3479-02005-0	ブリーザ	BREATHER	1	
36	2100-16040-3	ボルト	BOLT	4	
37	2170-16045-2	ワッシャ	WASHER	4	
38	2630-01080-1	オリング	O-RING	1	

記号 Key No	部品番号 Parts No	部品名称	Part Name	数量 Q'ty	備考 Remarks
39	3460-40078-0	ダンパ	DAMPER	2	
40	2120-16130-2	ナット	NUT	2	
41	2170-16045-2	ワッシャ	WASHER	2	
42	1445-43023-0	スリーブ	SLEEVE	1	
43	2150-06032-0	スプリングピン	SPRING PIN	2	
44	2100-08025-3	ボルト	BOLT	6	
45	2170-08023-2	ワッシャ	WASHER	6	
46	1445-43022-0	カバー	COVER	1	
47	2100-10025-1	ボルト	BOLT	6	
48	2171-10025-0	スプリングワッシャ	SPRING WASHER	6	
49	2603-04346-0	オイルシール	OIL SEAL	1	
50	1445-43020-0	ディスク	DISC	1	
51	2932-00100-0	シム	SHIM	1	
52	2630-01125-1	Oリング	O-RING	1	
53	1445-43021-0	カバー	COVER	1	
54	2100-10025-1	ボルト	BOLT	2	
55	2171-10025-0	スプリングワッシャ	SPRING WASHER	2	
56	2170-10020-0	ワッシャ	WASHER	2	
57	1445-43303-0	カラ	COLLAR	4	

— MEMO —

振動ロール Vibrating Roll

APPLIED MODEL
SW330

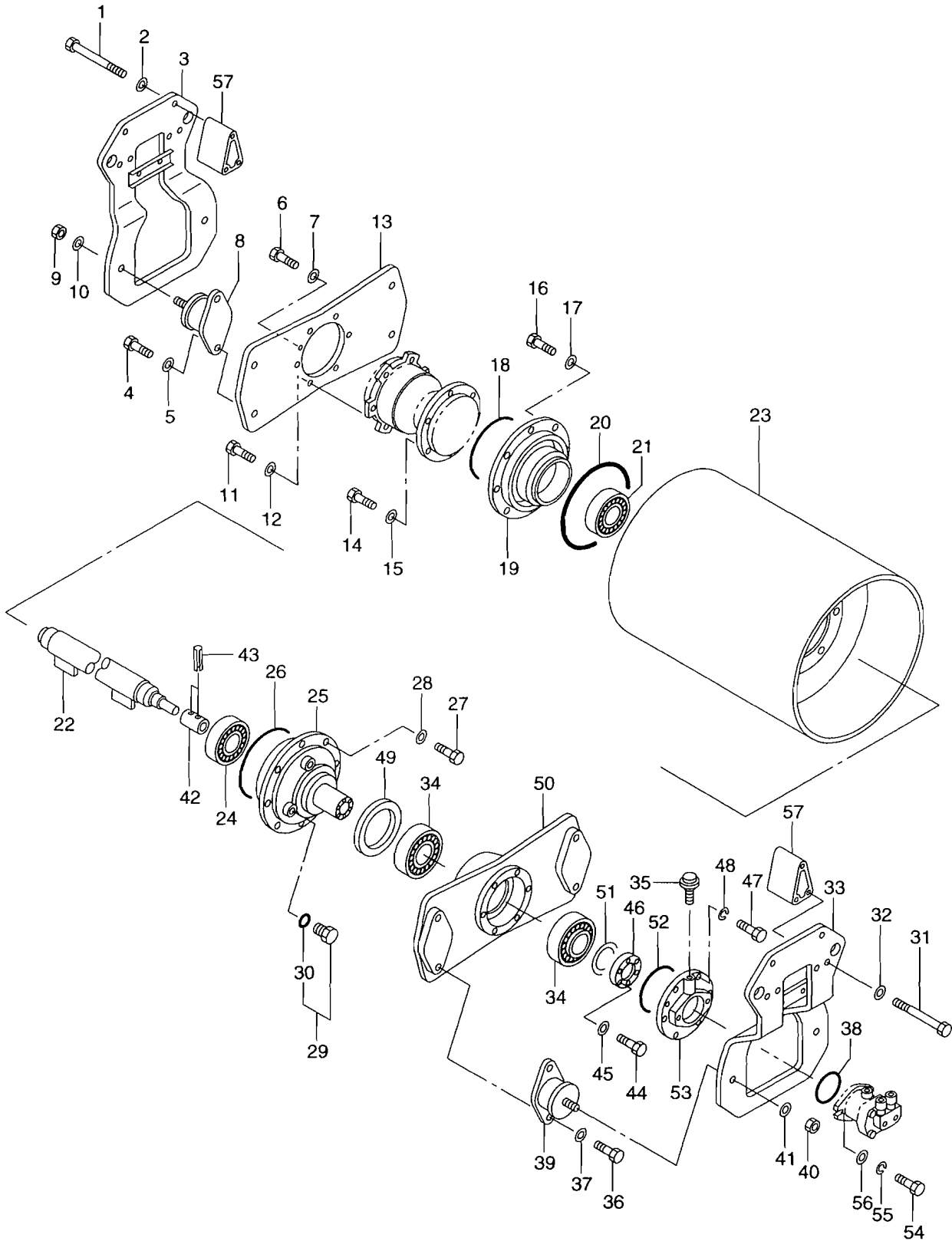

振動ロール

Vibrating Roll

APPLIED MODEL
SW330

記号 Key No	部品番号 Parts No	部品名称	Part Name	数量 Q'ty	備考 Remarks
1	3100-18198-0	ボルト	BOLT	6	
2	2170-16045-2	ワッシャ	WASHER	6	
3	1445-43016-0	プレート	PLATE	1	
4	2100-16040-3	ボルト	BOLT	4	
5	2170-16045-2	ワッシャ	WASHER	4	
6	2100-10025-1	ボルト	BOLT	1	
7	2170-10032-2	ワッシャ	WASHER	1	
8	3460-40078-0	ダンパ	DAMPER	2	
9	2120-16130-2	ナット	NUT	2	
10	2170-16045-2	ワッシャ	WASHER	2	
11	2100-16040-3	ボルト	BOLT	6	
12	2170-16045-2	ワッシャ	WASHER	6	
13	1445-43005-0	ディスク	DISC	1	
14	2100-16040-3	ボルト	BOLT	6	
15	2170-16045-2	ワッシャ	WASHER	6	
16	2100-16040-3	ボルト	BOLT	8	
17	2170-16045-2	ワッシャ	WASHER	8	
18	2630-01185-1	Oリング	O-RING	1	
19	1445-43001-0	ホルダ	HOLDER	1	
20	2630-01240-1	Oリング	O-RING	1	
21	3511-41038-0	ローラアリング	ROLLER BEARING	1	
22	1445-43504-0	シャフト	SHAFT	1	
23	1445-43505-0	ロール	ROLL	1	
24	3511-41038-0	ローラアリング	ROLLER BEARING	1	
25	1445-43019-0	ボス	BOSS	1	
26	2630-01240-1	Oリング	O-RING	1	
27	2100-16040-3	ボルト	BOLT	8	
28	2170-16045-2	ワッシャ	WASHER	8	
29	2215-03001-2	プラグ	PLUG	3	INC.30
30	2630-02014-0	Oリング	O-RING	3	
31	3100-18198-0	ボルト	BOLT	6	
32	2170-16045-2	ワッシャ	WASHER	6	
33	1445-43016-0	プレート	PLATE	1	
34	2513-32016-2	ローラアリング	ROLLER BEARING	2	
35	3479-02005-0	ブリーザ	BREATHER	1	
36	2100-16040-3	ボルト	BOLT	4	
37	2170-16045-2	ワッシャ	WASHER	4	
38	2630-01080-1	Oリング	O-RING	1	

記号 Key No	部品番号 Parts No	部品名称	Part Name	数量 Q'ty	備考 Remarks
39	3460-40078-0	ダンパ	DAMPER	2	
40	2120-16130-2	ナット	NUT	2	
41	2170-16045-2	ワッシャ	WASHER	2	
42	1445-43023-0	スリーブ	SLEEVE	1	
43	2150-06032-0	スプリングピン	SPRING PIN	2	
44	2100-08025-3	ボルト	BOLT	6	
45	2170-08023-2	ワッシャ	WASHER	6	
46	1445-43022-0	カバー	COVER	1	
47	2100-10025-1	ボルト	BOLT	6	
48	2171-10025-0	スプリングワッシャ	SPRING WASHER	6	
49	2603-04346-0	オイルシール	OIL SEAL	1	
50	1445-43020-0	ディスク	DISC	1	
51	2932-00100-0	シム	SHIM	1	
52	2630-01125-1	Oリング	O-RING	1	
53	1445-43021-0	カバー	COVER	1	
54	2100-10025-1	ボルト	BOLT	2	
55	2171-10025-0	スプリングワッシャ	SPRING WASHER	2	
56	2170-10020-0	ワッシャ	WASHER	2	
57	1445-43503-0	カラー	COLLAR	4	

— MEMO —

制動裝置

Brake System

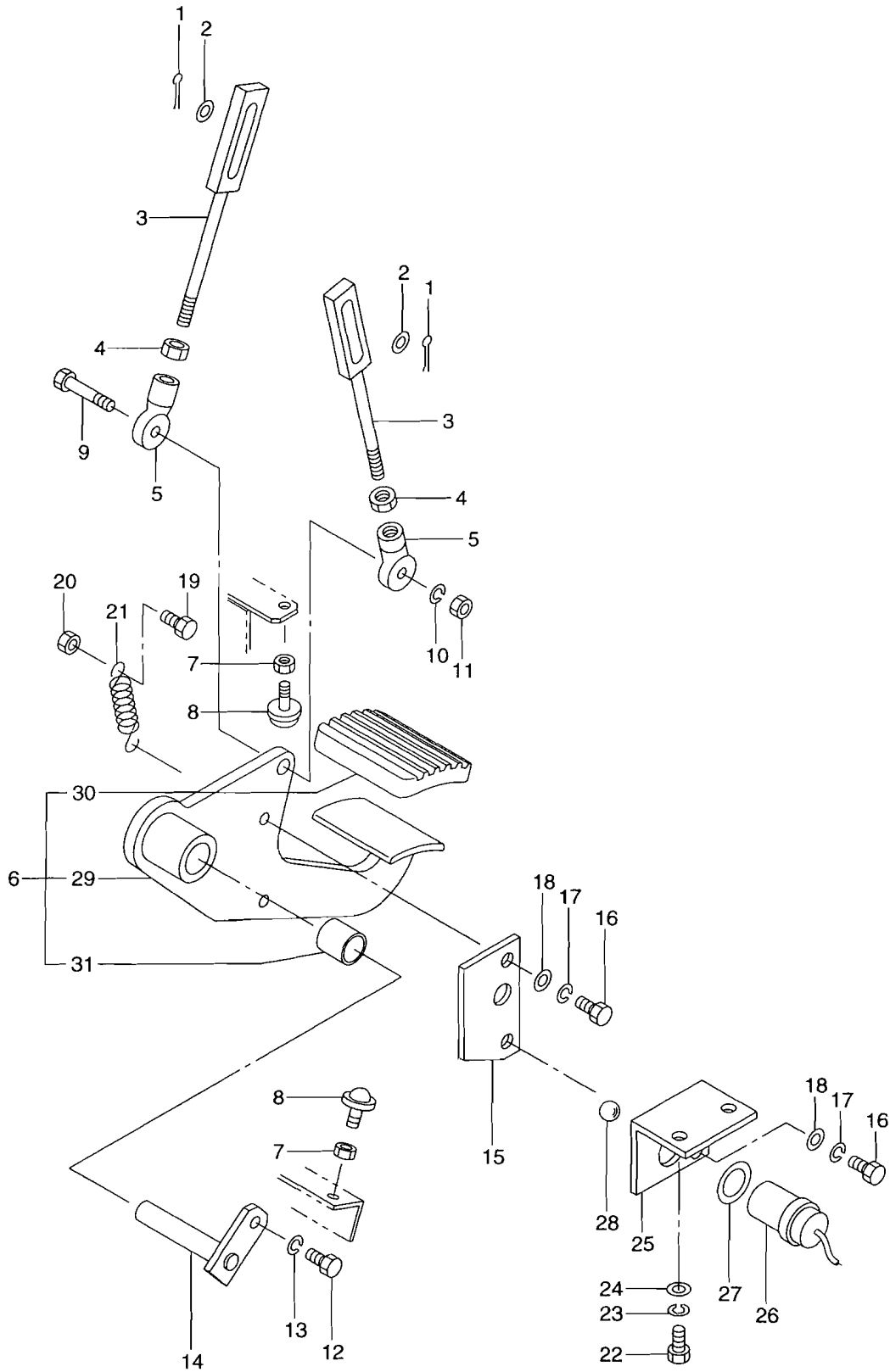

制動装置 Brake System

記号 Key No	部品番号 Parts No	部品名称	Part Name	数量 Q'ty	備考 Remarks
1	2157-30020-0	ワビピン	SPLIT PIN	2	
2	2170-10020-0	ワッシャ	WASHER	2	
3	1445-51002-0	ロッド	ROD	2	
4	2120-10080-0	ナット	NUT	2	
5	2405-10043-0	ロッドエンド	ROD END	2	
6	0445-51002-0	ペダルASS'Y	PEDAL ASS'Y	1	INC.29 ~ 31
7	2121-10080-0	ナット	NUT	2	
8	2119-10025-0	ボルト	BOLT	2	
9	2100-10050-1	ボルト	BOLT	1	
10	2171-10025-0	スプリングワッシャ	SPRING WASHER	1	
11	2120-10080-0	ナット	NUT	1	
12	2100-08020-1	ボルト	BOLT	1	
13	2171-08020-0	スプリングワッシャ	SPRING WASHER	1	
14	1445-51004-0	ピン	PIN	1	
15	1445-51003-0	プレート	PLATE	1	
16	2100-08025-1	ボルト	BOLT	2	
17	2171-08020-0	スプリングワッシャ	SPRING WASHER	2	
18	2170-08023-2	ワッシャ	WASHER	2	
19	2100-08040-1	ボルト	BOLT	1	
20	2120-08065-0	ナット	NUT	1	
21	3910-04014-0	スプリング	SPRING	1	
22	2100-08020-1	ボルト	BOLT	2	
23	2171-08020-0	スプリングワッシャ	SPRING WASHER	2	
24	2170-08023-2	ワッシャ	WASHER	2	
25	1550-51007-0	ブラケット	BRACKET	1	
26	4908-95000-0	セーフティスイッチ	SAFETY SWITCH	1	
27	2461-18001-0	コニッドディスクスプリング	CONED DISC SPRING	1	
28	2598-17000-0	スチールボール	STEEL BALL	1	
29	1445-51005-0	ペダル	PEDAL	1	
30	4416-54000-0	ペダルカバー	PEDAL COVER	1	
31	2580-20020-1	ブッシュ	BUSH	1	

フレーム関係

Frame

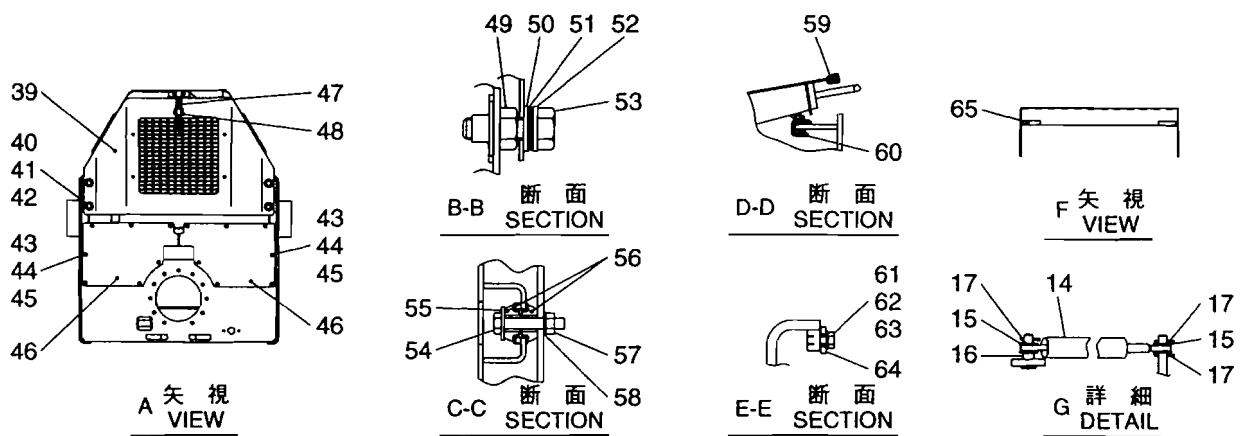
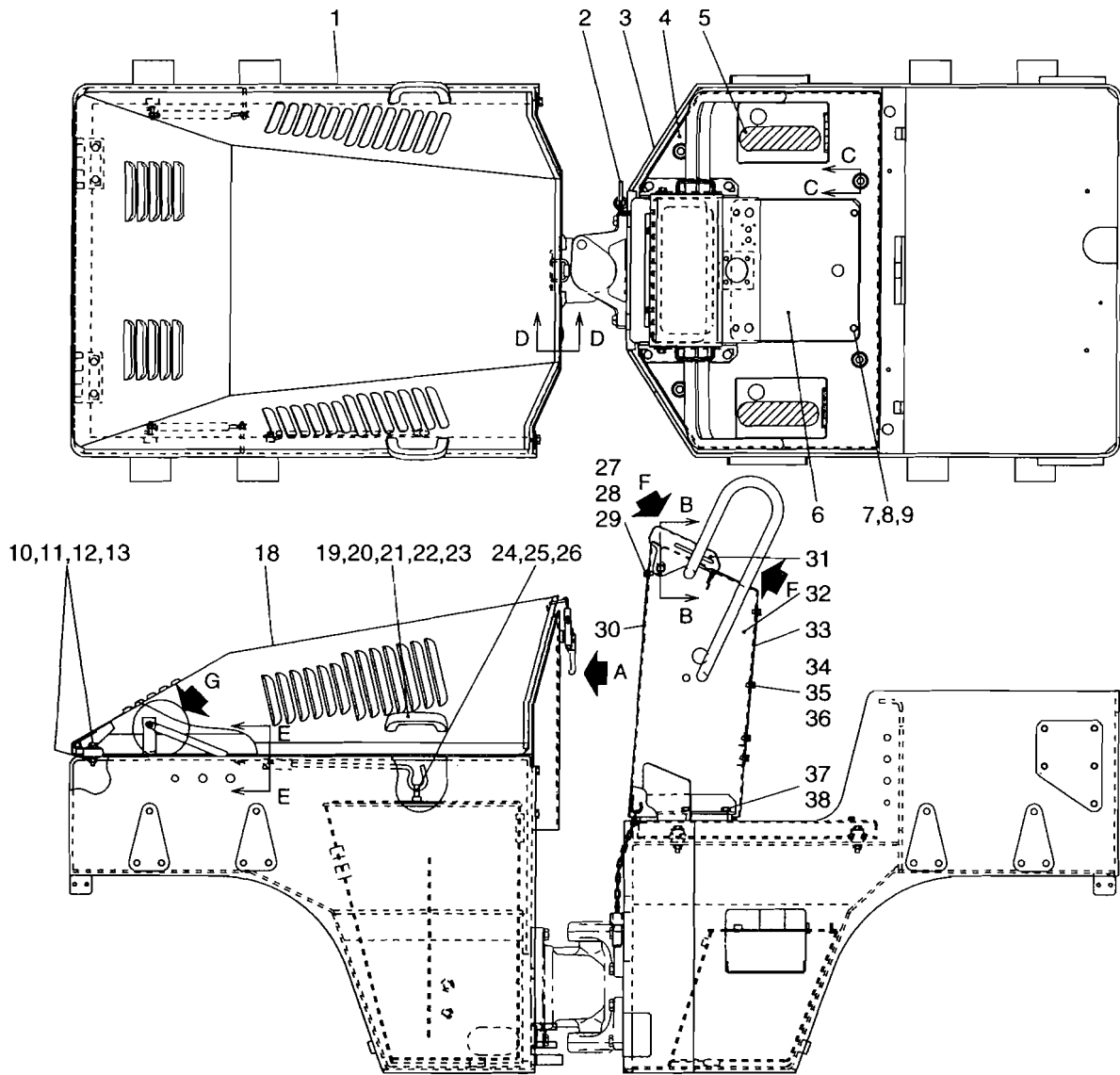

フレーム関係 Frame

記号 Key No	部品番号 Parts No	部品名称	Part Name	数量 Q'ty	備考 Remarks
1	1445-61091-0	フレーム	FRAME	1	
2	1445-61110-0	ピン	PIN	1	
3	1445-61092-0	フレーム	FRAME	1	
4	1445-61085-0	デッキ	DECK	1	
5	1450-19018-0	シート	SHEET	2	
6	1445-61073-0	フロアボード	FLOOR BOARD	1	
7	2100-08020-1	ボルト	BOLT	4	
8	2171-08020-0	スプリングワッシャー	SPRING WASHER	4	
9	2170-08016-0	ワッシャー	WASHER	4	
10	1445-61093-0	ボルト	BOLT	2	
11	2170-10030-1	ワッシャー	WASHER	4	
12	2171-10025-0	スプリングワッシャー	SPRING WASHER	4	
13	2120-10080-0	ナット	NUT	4	
14	4418-04000-0	ダンパー	DAMPER	2	
15	2170-08016-0	ワッシャー	WASHER	8	
16	2580-08006-1	ブッシュ	BUSH	2	
17	2157-20015-0	ワシピン	SPLIT PIN	6	
18	1445-61084-0	フード	HOOD	1	
19	4706-20000-0	ハンドル	HANDLE	2	
20	2182-06014-2	ネジ	SCREW	4	
21	2171-06015-0	スプリングワッシャー	SPRING WASHER	4	
22	2170-06016-0	ワッシャー	WASHER	4	
23	2120-06050-0	ナット	NUT	4	
24	1630-61074-0	ストッパー	STOPPER	1	
25	2182-06012-2	ネジ	SCREW	1	
26	2171-06015-0	スプリングワッシャー	SPRING WASHER	1	
27	2100-08020-1	ボルト	BOLT	2	
28	2171-08020-0	スプリングワッシャー	SPRING WASHER	2	
29	2170-08016-0	ワッシャー	WASHER	2	
30	1445-61099-0	カバー	COVER	1	
31	1445-61105-0	カバー	COVER	1	
32	1445-61104-0	ダッシュボード	DASH BOARD	1	
33	1445-61106-0	カバー	COVER	1	
34	2100-08020-1	ボルト	BOLT	7	
35	2171-08020-0	スプリングワッシャー	SPRING WASHER	7	
36	2170-08016-0	ワッシャー	WASHER	7	
37	2100-12020-1	ボルト	BOLT	6	
38	2171-12030-0	スプリングワッシャー	SPRING WASHER	6	

記号 Key No	部品番号 Parts No	部品名称	Part Name	数量 Q'ty	備考 Remarks
39	1445-61094-0	カバー	COVER	1	
40	2100-12025-1	ボルト	BOLT	4	
41	2171-12030-0	スプリングワッシャー	SPRING WASHER	4	
42	2170-12030-1	ワッシャー	WASHER	4	
43	2100-08020-1	ボルト	BOLT	14	
44	2171-08020-0	スプリングワッシャー	SPRING WASHER	14	
45	2170-08016-0	ワッシャー	WASHER	14	
46	1445-61096-0	カバー	COVER	2	
47	3422-03017-0	キャッチ	CATCH	1	
48	2182-05012-0	サロネジ	SCREW	4	
49	2120-10080-0	ナット	NUT	2	
50	2170-10020-0	ワッシャー	WASHER	2	
51	3171-11025-0	サラハネ	CONED DISC SPRING	4	
52	2170-10020-0	ワッシャー	WASHER	2	
53	2100-10035-1	ボルト	BOLT	2	
54	2100-10060-1	ボルト	BOLT	4	
55	2170-10030-1	ワッシャー	WASHER	4	
56	3460-49079-0	ダンパ	DAMPER	8	
57	3120-01073-0	ナット	NUT	4	
58	2170-10020-0	ワッシャー	WASHER	4	
59	1445-61059-0	クッションパッド	CUSHION RUBBER	1	
60	1445-61097-0	シール	SEAL	2	
61	2100-08020-1	ボルト	BOLT	1	
62	2170-08016-0	ワッシャー	WASHER	1	
63	2580-08006-1	ブッシュ	BUSH	1	
64	1445-61064-0	ステー	STAY	1	
65	1445-61053-0	クッションパッド	CUSHION RUBBER	4	

— MEMO —

フレーム関係 (センターピン)
Frame System (Center Pin)

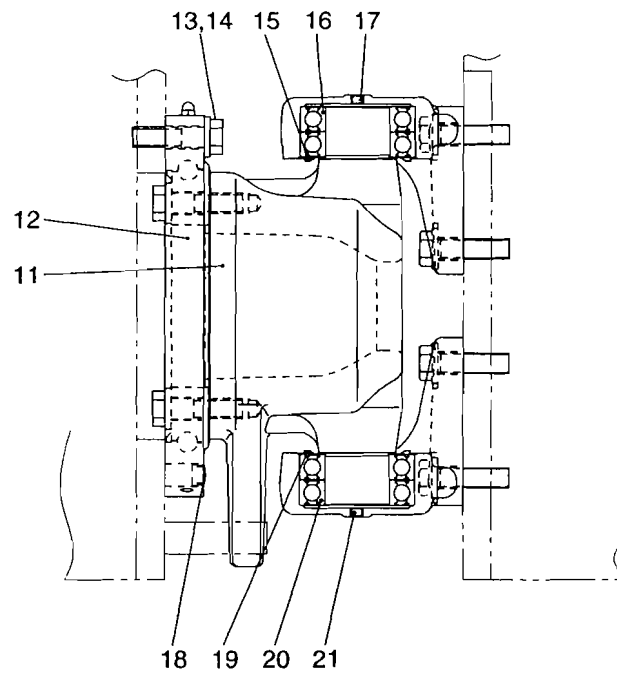
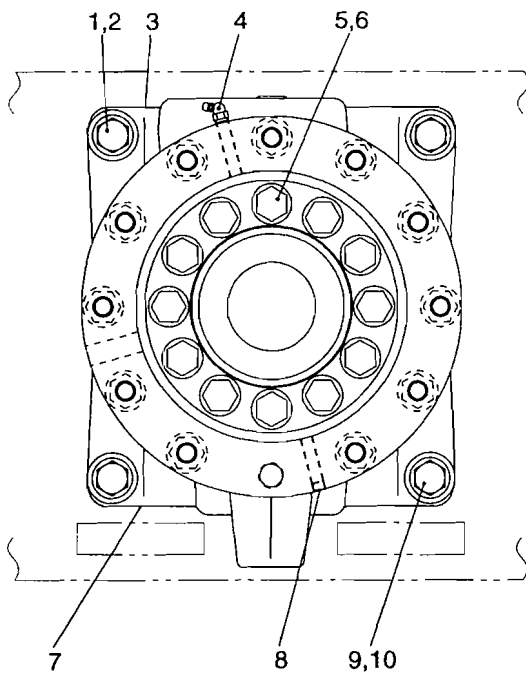

フレーム関係 (センターピン)
Frame (Center Pin)

記号 Key No	部品番号 Parts No	部品名称	Part Name	数量 Q'ty	備考 Remarks
1	2100-16060-3	ボルト	BOLT	4	
2	2170-16045-2	ワッシャ	WASHER	4	
3	1445-61067-0	ブラケット	BRACKET	1	
4	2472-01001-0	グリスニップル	GREASE NIPPLE	1	
5	2100-16060-3	ボルト	BOLT	12	
6	2170-16045-2	ワッシャ	WASHER	12	
7	1445-61068-0	ブラケット	BRACKET	1	
8	2215-01002-3	アタッチプラグ	PLUG	1	
9	2100-16060-3	ボルト	BOLT	4	
10	2170-16045-2	ワッシャ	WASHER	4	
11	1445-61066-0	ヨク	YOKE	1	
12	4417-63000-0	ハブリング	BEARING	1	
13	2100-16060-3	ボルト	BOLT	11	
14	2170-16045-2	ワッシャ	WASHER	11	
15	4417-92000-0	カバー	COVER	1	
16	2501-06210-4	ボールベアリング	BALL BEARING	2	
17	2215-01002-3	アタッチプラグ	PLUG	1	
18	4216-00000-0	プラグ	PLUG	1	
19	4417-92000-0	カバー	COVER	1	
20	2501-06210-4	ボールベアリング	BALL BEARING	2	
21	2215-01002-3	アタッチプラグ	PLUG	1	

シート
Seat

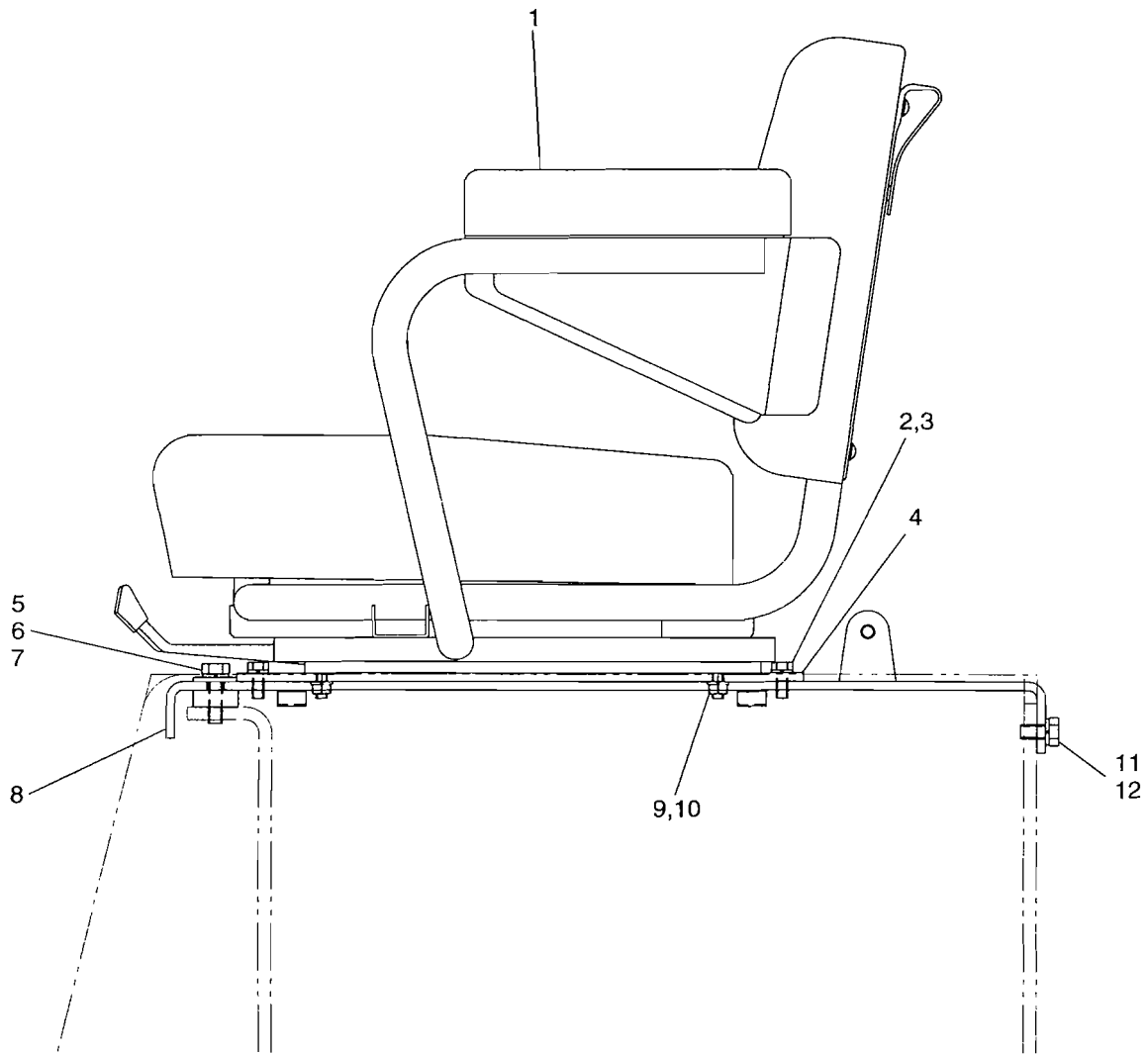

シート
Seat

記号 Key No	部品番号 Parts No	部品名称	Part Name	数量 Q'ty	備考 Remarks
1	4706-17000-0	シート	SEAT	1	
2	2100-08020-1	ボルト	BOLT	4	
3	2171-08020-0	スプリングワッシャー	SPRING WASHER	4	
4	1445-31009-0	ベース	BASE	2	
5	2100-10035-1	ボルト	BOLT	2	
6	2171-10025-0	スプリングワッシャー	SPRING WASHER	2	
7	2170-10030-1	ワッシャー	WASHER	2	
8	1445-31008-0	ベース	BASE	1	
9	2171-08020-0	スプリングワッシャー	SPRING WASHER	4	
10	2120-08065-0	ナット	NUT	4	
11	2100-10020-1	ボルト	BOLT	4	
12	2171-10025-0	スプリングワッシャー	SPRING WASHER	4	

泥除装置 Scraper System

APPLIED MODEL
SW300

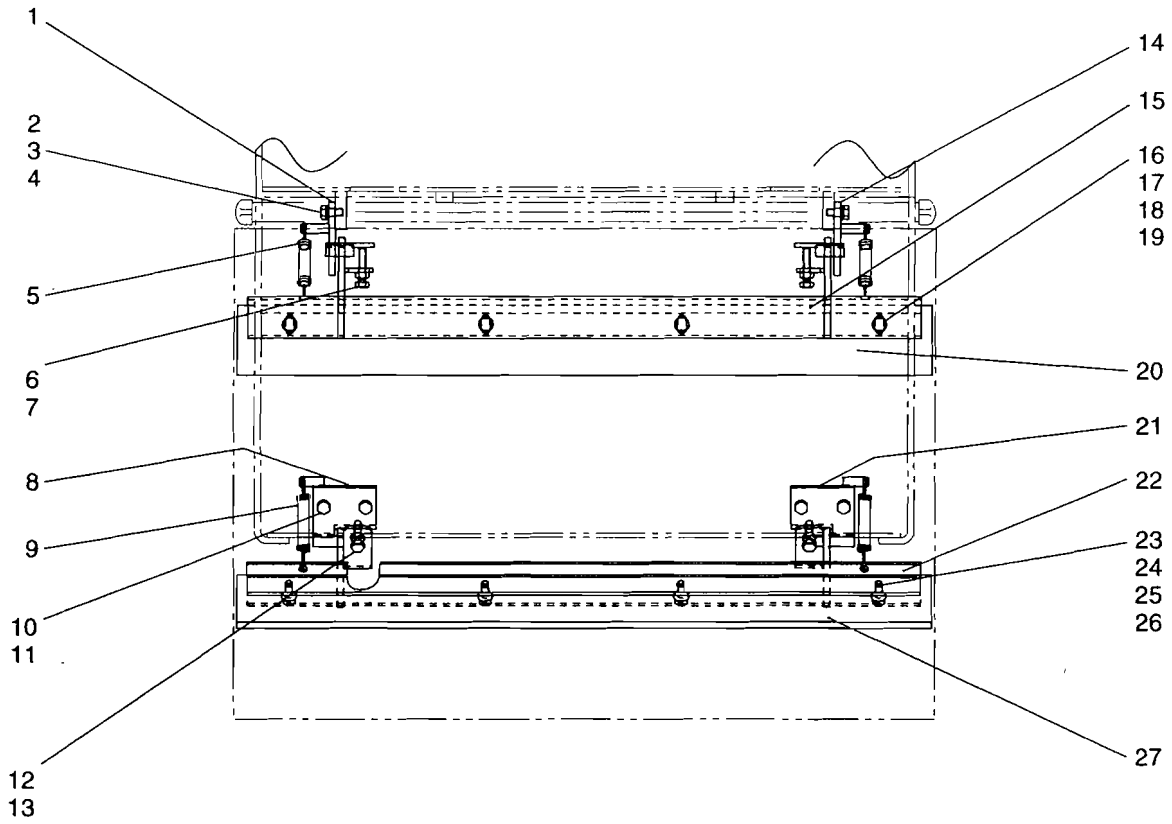
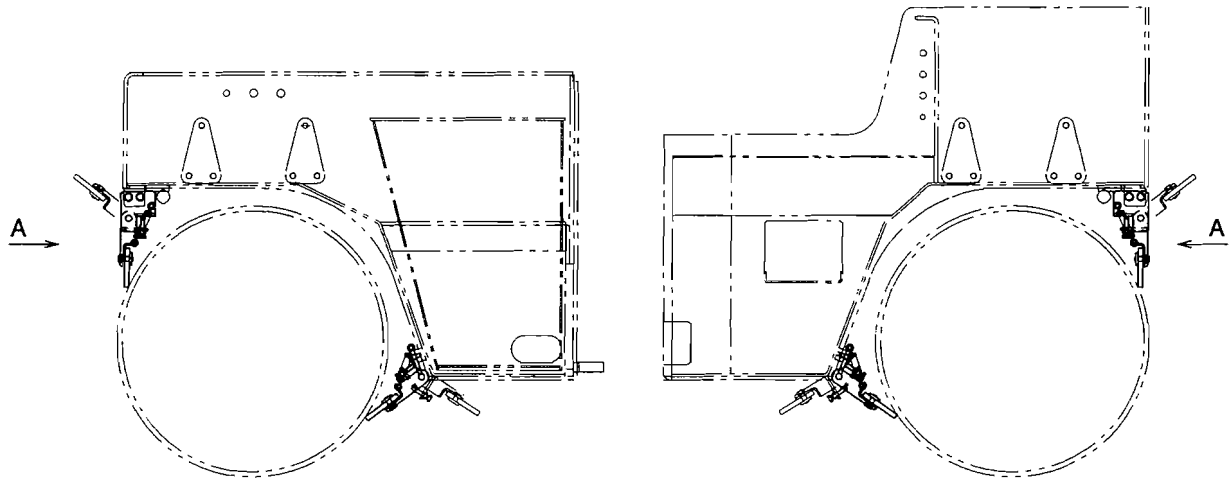

A 矢視
VIEW

泥除装置 Scraper System

APPLIED MODEL

SW300

記号 Key No	部品番号 Parts No	部品名称	Part Name	数量 Q'ty	備考 Remarks
1	1445-71021-0	ブラケット	BRACKET	2	
2	2100-10025-1	ボルト	BOLT	8	
3	2171-10025-0	スプリングワッシャー	SPRING WASHER	8	
4	2170-10020-0	ワッシャー	WASHER	8	
5	3910-04014-0	スプリング	SPRING	4	
6	3100-03054-0	ボルト	BOLT	4	
7	2120-10080-0	ナット	NUT	4	
8	1445-71019-0	ブラケット	BRACKET	2	
9	3910-04014-0	スプリング	SPRING	4	
10	2100-10025-1	ボルト	BOLT	8	
11	2171-10025-0	スプリングワッシャー	SPRING WASHER	8	
12	3100-03054-0	ボルト	BOLT	4	
13	2120-10080-0	ナット	NUT	4	
14	1445-71020-0	ブラケット	BRACKET	2	
15	1445-71022-0	ブラケット	BRACKET	2	
16	2100-10030-1	ボルト	BOLT	8	
17	2171-10025-0	スプリングワッシャー	SPRING WASHER	8	
18	2170-10020-0	ワッシャー	WASHER	8	
19	1445-71023-0	ベース	BASE	2	
20	1445-71024-0	ブレード	BLADE	2	
21	1445-71019-0	ブラケット	BRACKET	2	
22	1445-71022-0	ブラケット	BRACKET	2	
23	2100-10030-1	ボルト	BOLT	8	
24	2171-10025-0	スプリングワッシャー	SPRING WASHER	8	
25	2170-10020-0	ワッシャー	WASHER	8	
26	1445-71023-0	ベース	BASE	2	
27	1445-71024-0	ブレード	BLADE	2	

泥除装置

Scraper System

APPLIED MODEL
SW320

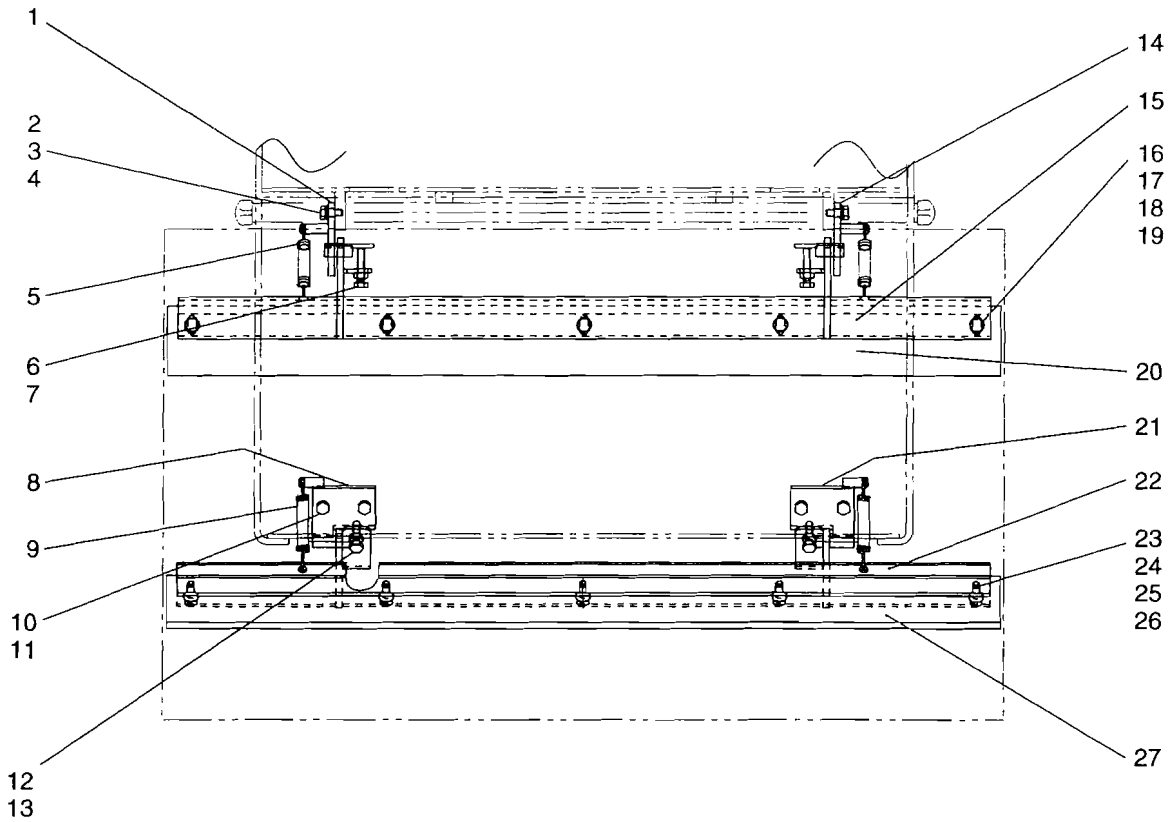
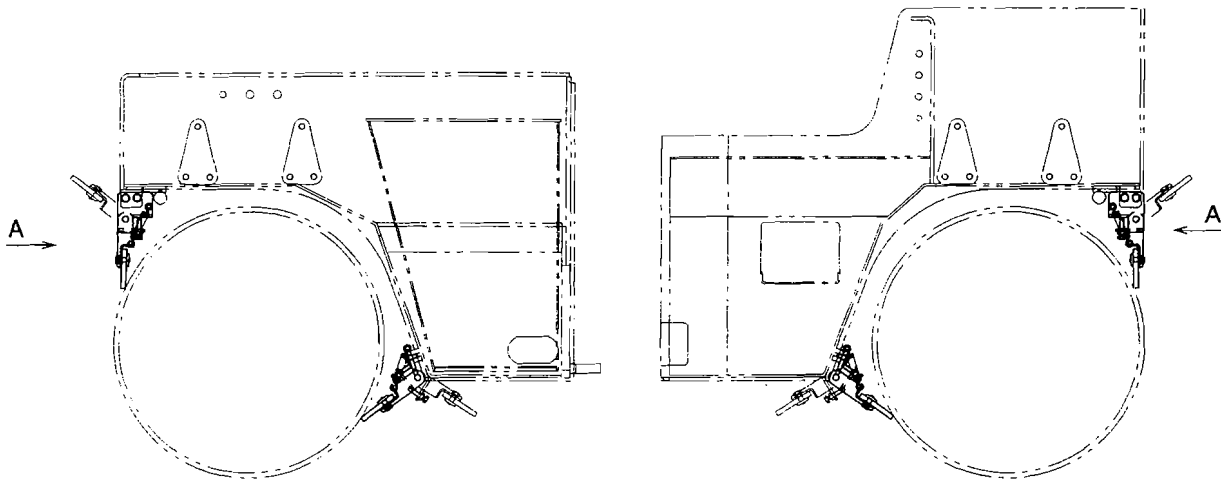

A 矢視
VIEW

泥除装置 Scraper System

APPLIED MODEL
SW320

記号 Key No	部品番号 Parts No	部品名称	Part Name	数量 Q'ty	備考 Remarks
1	1445-71021-0	ブラケット	BRACKET	2	
2	2100-10025-1	ボルト	BOLT	8	
3	2171-10025-0	スプリングワッシャー	SPRING WASHER	8	
4	2170-10020-0	ワッシャー	WASHER	8	
5	3910-04014-0	スプリング	SPRING	4	
6	3100-03054-0	ボルト	BOLT	4	
7	2120-10080-0	ナット	NUT	4	
8	1445-71019-0	ブラケット	BRACKET	2	
9	3910-04014-0	スプリング	SPRING	4	
10	2100-10025-1	ボルト	BOLT	8	
11	2171-10025-0	スプリングワッシャー	SPRING WASHER	8	
12	3100-03054-0	ボルト	BOLT	4	
13	2120-10080-0	ナット	NUT	4	
14	1445-71020-0	ブラケット	BRACKET	2	
15	1445-71308-0	ブラケット	BRACKET	2	
16	2100-10030-1	ボルト	BOLT	8	
17	2171-10025-0	スプリングワッシャー	SPRING WASHER	8	
18	2170-10020-0	ワッシャー	WASHER	8	
19	1445-71309-0	ベース	BASE	2	
20	1445-71310-0	ブレード	BLADE	2	
21	1445-71019-0	ブラケット	BRACKET	2	
22	1445-71308-0	ブラケット	BRACKET	2	
23	2100-10030-1	ボルト	BOLT	8	
24	2171-10025-0	スプリングワッシャー	SPRING WASHER	8	
25	2170-10020-0	ワッシャー	WASHER	8	
26	1445-71309-0	ベース	BASE	2	
27	1445-71310-0	ブレード	BLADE	2	

泥除装置 Scraper System

APPLIED MODEL
SW330

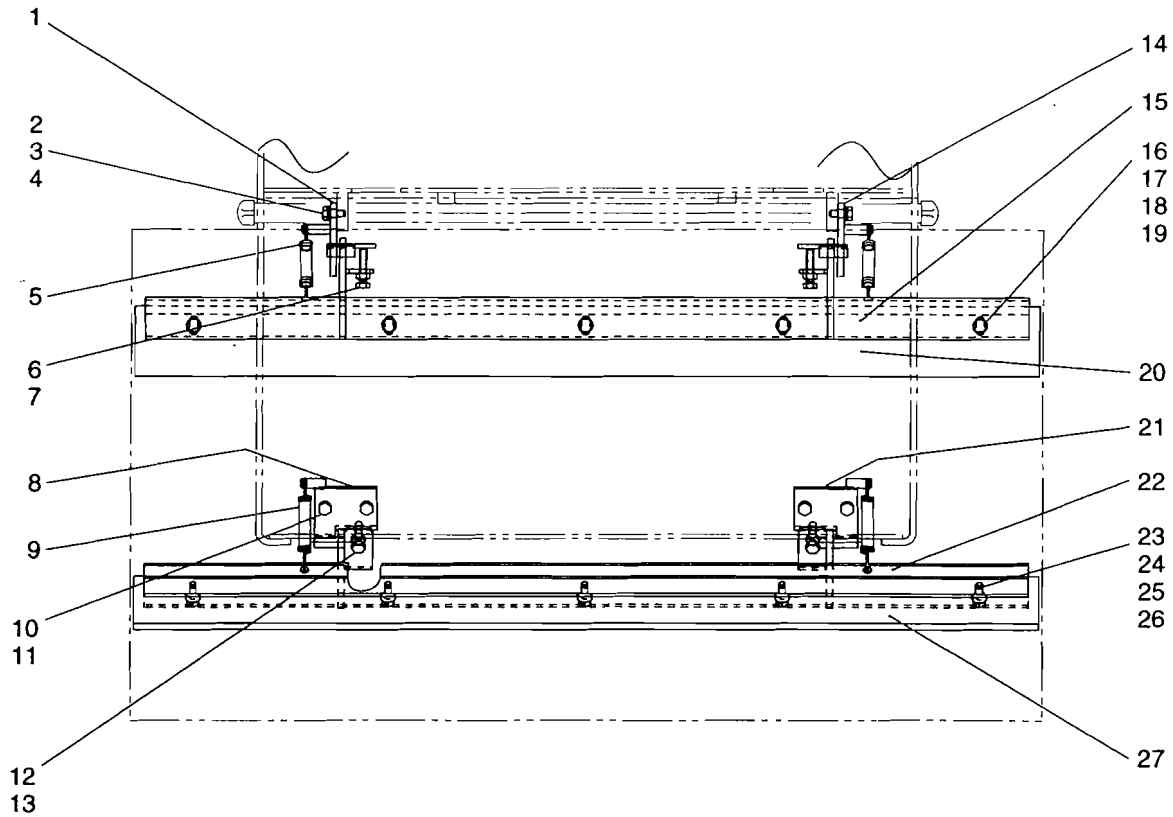
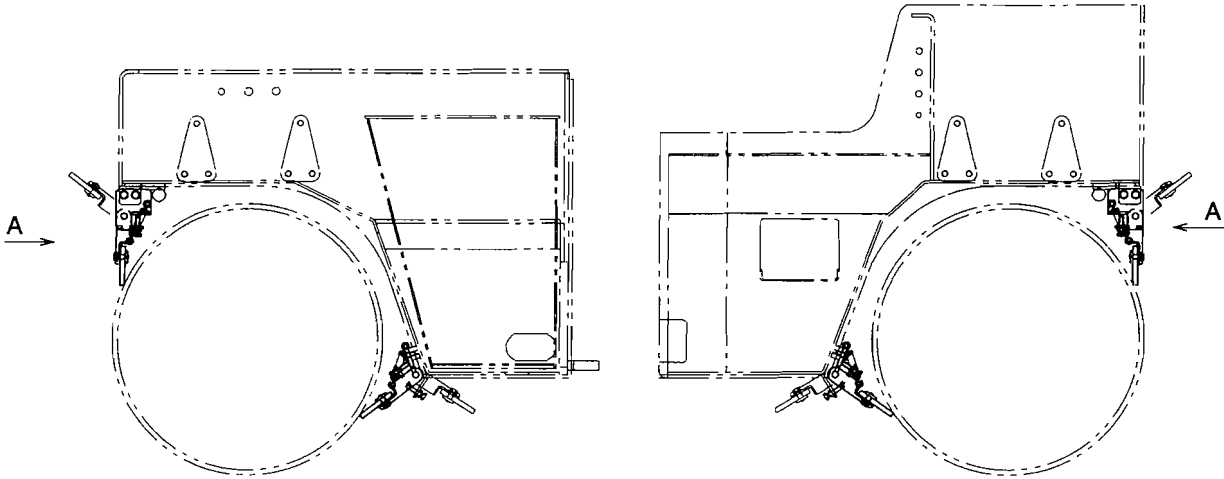

A 矢視
VIEW

泥除装置 Scraper System

APPLIED MODEL
SW330

記号 Key No	部品番号 Parts No	部品名称	Part Name	数量 Q'ty	備考 Remarks
1	1445-71021-0	ブラケット	BRACKET	2	
2	2100-10025-1	ボルト	BOLT	8	
3	2171-10025-0	スプリングワッシャー	SPRING WASHER	8	
4	2170-10020-0	ワッシャー	WASHER	8	
5	3910-04014-0	スプリング	SPRING	4	
6	3100-03054-0	ボルト	BOLT	4	
7	2120-10080-0	ナット	NUT	4	
8	1445-71019-0	ブラケット	BRACKET	2	
9	3910-04014-0	スプリング	SPRING	4	
10	2100-10025-1	ボルト	BOLT	8	
11	2171-10025-0	スプリングワッシャー	SPRING WASHER	8	
12	3100-03054-0	ボルト	BOLT	4	
13	2120-10080-0	ナット	NUT	4	
14	1445-71020-0	ブラケット	BRACKET	2	
15	1445-71505-0	ブラケット	BRACKET	2	
16	2100-10030-1	ボルト	BOLT	10	
17	2171-10025-0	スプリングワッシャー	SPRING WASHER	10	
18	2170-10020-0	ワッシャー	WASHER	10	
19	1445-71506-0	ベース	BASE	2	
20	1445-71507-0	ブレード	BLADE	2	
21	1445-71019-0	ブラケット	BRACKET	2	
22	1445-71505-0	ブラケット	BRACKET	2	
23	2100-10030-1	ボルト	BOLT	10	
24	2171-10025-0	スプリングワッシャー	SPRING WASHER	10	
25	2170-10020-0	ワッシャー	WASHER	10	
26	1445-71506-0	ベース	BASE	2	
27	1445-71507-0	ブレード	BLADE	2	

散水装置 Sprinkler System

APPLIED MODEL
SW300

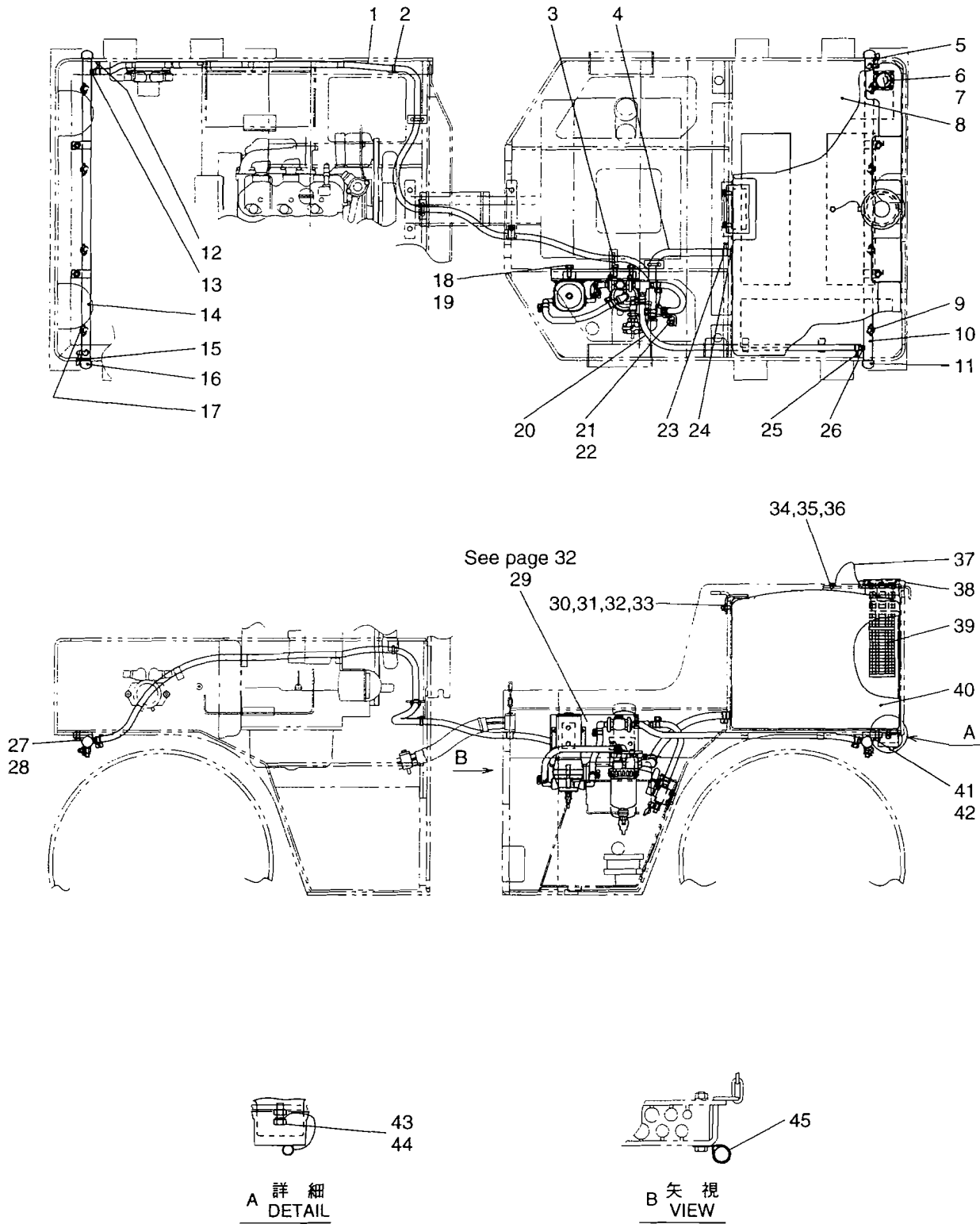

散水装置 Sprinkler System

APPLIED MODEL
SW300

記号 Key No	部品番号 Parts No	部品名称	Part Name	数量 Q'ty	備考 Remarks
1	2293-12300-0	ワイヤビニルホース	VINYL HOSE	1	
2	2898-00103-0	バンド	BAND	3	
3	2898-00103-0	バンド	BAND	2	
4	2293-15060-0	ビニルホース	VINYL HOSE	1	
5	2384-02002-0	コック	COCK	1	
6	4713-53000-0	ゲージ	GAUGE	1	
7	3180-20027-0	コネジ	SCREW	4	
8	1445-75001-0	ラバー	RUBBER	4	
9	4710-41000-0	ノズル	NOZZLE	4	
10	1445-75002-0	パイプ	PIPE	1	
11	3209-02007-0	キャップ	CAP	2	
12	2291-00018-0	ホースバンド	HOSE CLAMP	2	
13	2292-02127-0	ホースニップル	HOSE NIPPLE	1	
14	1445-75002-0	パイプ	PIPE	1	
15	2384-02002-0	コック	COCK	1	
16	3209-02007-0	キャップ	CAP	2	
17	4710-41000-0	ノズル	NOZZLE	4	
18	2100-12030-1	ボルト	BOLT	4	
19	2171-12030-0	スプリングワッシャー	SPRING WASHER	4	
20	2293-12100-0	ワイヤビニルホース	VINYL HOSE	1	
21	2100-08016-1	ボルト	BOLT	2	
22	2171-08020-0	スプリングワッシャー	SPRING WASHER	2	
23	2291-00022-0	ホースバンド	HOSE CLAMP	2	
24	3292-13045-0	ホースニップル	HOSE NIPPLE	1	
25	2291-00018-0	ホースバンド	HOSE CLAMP	2	
26	2292-02127-0	ホースニップル	HOSE NIPPLE	1	
27	2100-10025-1	ボルト	BOLT	2	
28	2171-10025-0	スプリングワッシャー	SPRING WASHER	2	
29	0445-75001-0	スプリングアッシー	SPRINKLER ASS'Y	1	
30	2100-10020-1	ボルト	BOLT	2	
31	2171-10025-0	スプリングワッシャー	SPRING WASHER	2	
32	2170-10020-0	ワッシャー	WASHER	2	
33	1445-75010-0	ブラケット	BRACKET	1	
34	2100-08012-1	ボルト	BOLT	1	
35	2171-08020-0	スプリングワッシャー	SPRING WASHER	1	
36	2170-08016-0	ワッシャー	WASHER	1	
37	4703-26003-0	ワイヤ	WIRE	1	
38	1039-75008-0	キャップ	CAP	1	

記号 Key No	部品番号 Parts No	部品名称	Part Name	数量 Q'ty	備考 Remarks
39	4713-49000-0	ストレーナ	STRAINER	1	
40	4713-48000-0	タンク	TANK	1	
41	2100-10025-1	ボルト	BOLT	2	
42	2171-10025-0	スプリングワッシャー	SPRING WASHER	2	
43	2100-08020-1	ボルト	BOLT	1	
44	2120-08065-0	ナット	NUT	1	
45	3416-02060-0	クランプ	CLAMP	1	

— MEMO —

散水装置 Sprinkler System

APPLIED MODEL
SW320

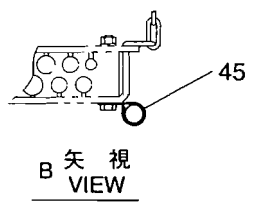
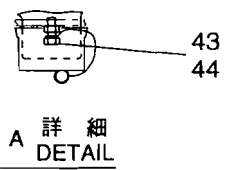
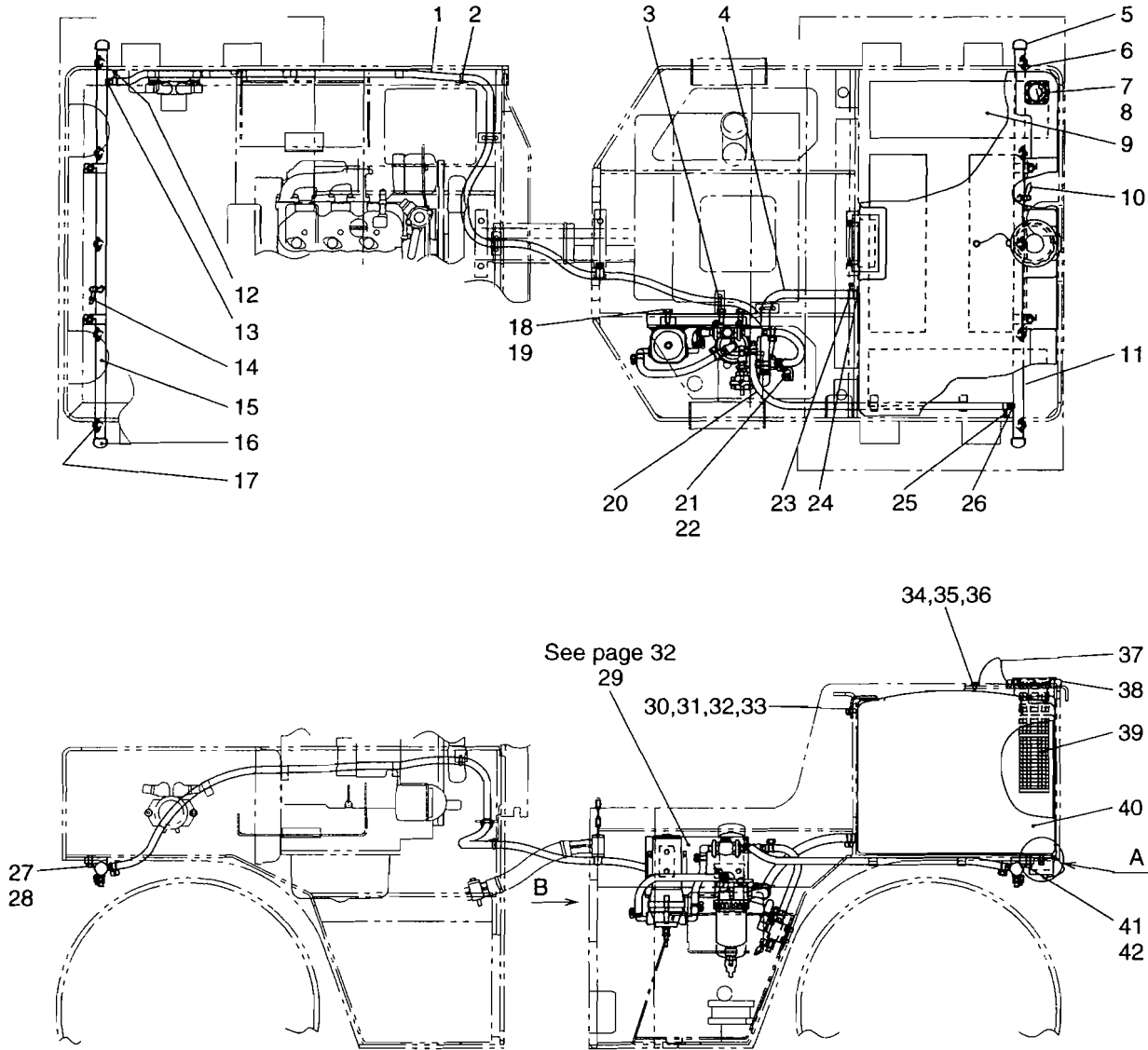

散水装置 Sprinkler System

APPLIED MODEL
SW320

記号 Key No	部品番号 Parts No	部品名称	Part Name	数量 Q'ty	備考 Remarks
1	2293-12300-0	ワイヤレビニルホス	VINYL HOSE	1	
2	2898-00103-0	バンド	BAND	4	
3	2898-00103-0	バンド	BAND	3	
4	2293-15060-0	ビニルホス	VINYL HOSE	1	
5	3209-02007-0	キャップ	CAP	2	
6	4710-41000-0	ノズル	NOZZLE	5	
7	4713-53000-0	ゲージ	GAUGE	1	
8	3180-20027-0	コネジ	SCREW	4	
9	1445-75001-0	ゴム	RUBBER	4	
10	2384-02002-0	コック	COCK	1	
11	1445-75303-0	パイプ	PIPE	1	
12	2291-00018-0	ホスバンド	HOSE CLAMP	2	
13	2292-02127-0	ホスニツプル	HOSE NIPPLE	1	
14	2384-02002-0	コック	COCK	1	
15	1445-75303-0	パイプ	PIPE	1	
16	3209-02007-0	キャップ	CAP	2	
17	4710-41000-0	ノズル	NOZZLE	5	
18	2100-12030-1	ボルト	BOLT	4	
19	2171-12030-0	スプリングワッシャ	SPRING WASHER	4	
20	2293-12100-0	ワイヤレビニルホス	VINYL HOSE	1	
21	2100-08016-1	ボルト	BOLT	2	
22	2171-08020-0	スプリングワッシャ	SPRING WASHER	2	
23	2291-00022-0	ホスバンド	HOSE CLAMP	2	
24	3292-13045-0	ホスニツプル	HOSE NIPPLE	1	
25	2291-00018-0	ホスバンド	HOSE CLAMP	2	
26	2292-02127-0	ホスニツプル	HOSE NIPPLE	1	
27	2100-10025-1	ボルト	BOLT	2	
28	2171-10025-0	スプリングワッシャ	SPRING WASHER	2	
29	0445-75001-0	スプリングアッシー	SPRINKLER ASS'Y	1	
30	2100-10020-1	ボルト	BOLT	2	
31	2171-10025-0	スプリングワッシャ	SPRING WASHER	2	
32	2170-10020-0	ワッシャ	WASHER	2	
33	1445-75010-0	ブラケット	BRACKET	1	
34	2100-08012-1	ボルト	BOLT	1	
35	2171-08020-0	スプリングワッシャ	SPRING WASHER	1	
36	2170-08016-0	ワッシャ	WASHER	1	
37	4703-26003-0	ワイヤ	WIRE	1	
38	1039-75008-0	キャップ	CAP	1	

記号 Key No	部品番号 Parts No	部品名称	Part Name	数量 Q'ty	備考 Remarks
39	4713-49000-0	ストレーナ	STRAINER	1	
40	4713-48000-0	タンク	TANK	1	
41	2100-10025-1	ボルト	BOLT	2	
42	2171-10025-0	スプリングワッシャー	SPRING WASHER	2	
43	2100-08020-1	ボルト	BOLT	1	
44	2120-08065-0	ナット	NUT	1	
45	3416-02060-0	クランプ	CLAMP	1	

MEMO

散水装置 Sprinkler System

APPLIED MODEL
SW330

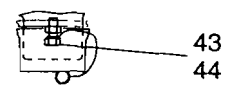
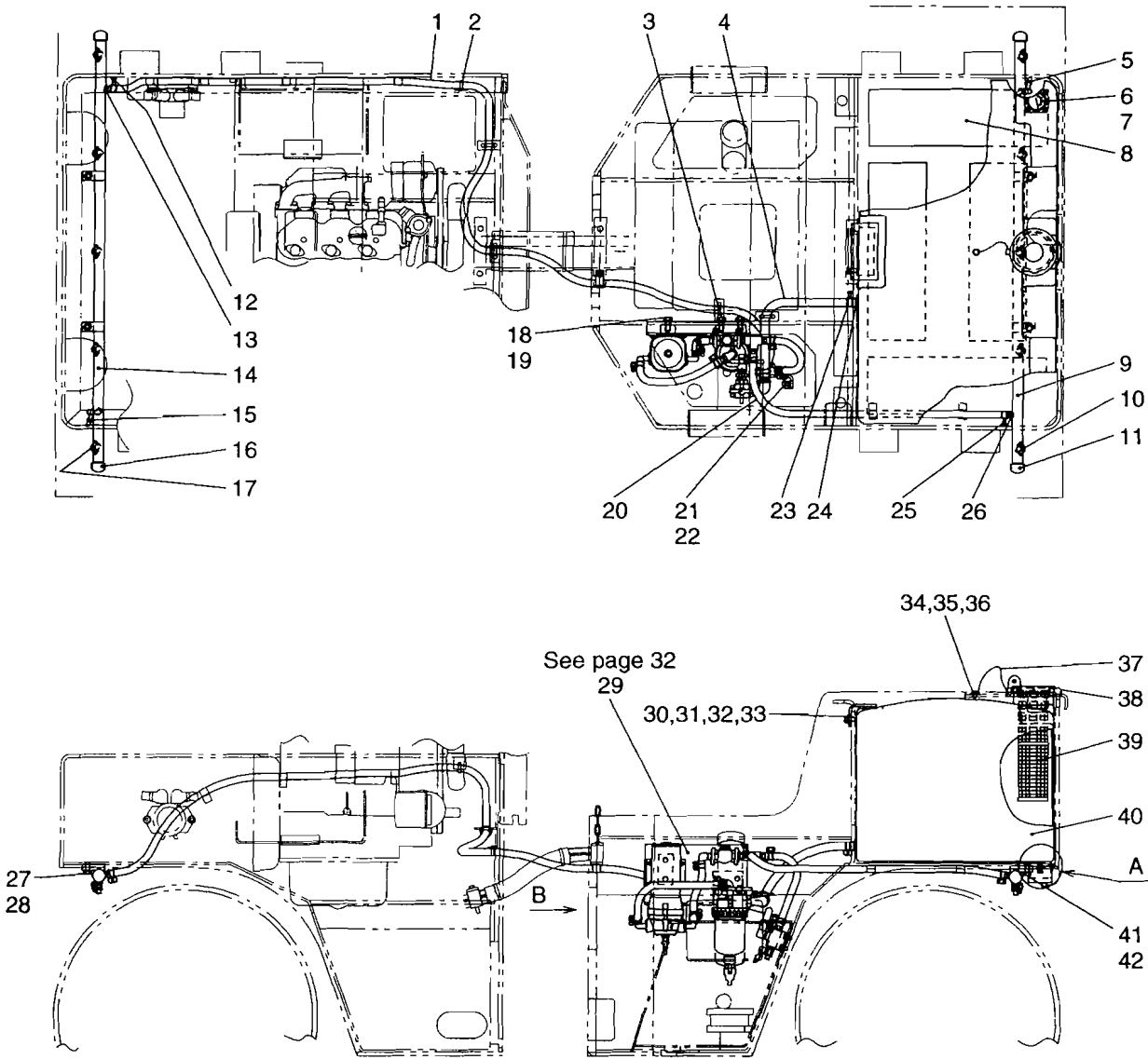

A 詳細
DETAIL

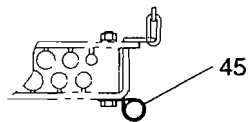

B 矢視
VIEW

散水装置 Sprinkler System

APPLIED MODEL

SW330

記号 Key No	部品番号 Parts No	部品名称	Part Name	数量 Q ty	備考 Remarks
1	2293-12300-0	ワイヤリビニルホース	VINYL HOSE	1	
2	2898-00103-0	バンド	BAND	4	
3	2898-00103-0	バンド	BAND	3	
4	2293-15060-0	ビニルホース	VINYL HOSE	1	
5	2384-02002-0	コック	COCK	1	
6	4713-53000-0	ゲージ	GAUGE	1	
7	3180-20027-0	コネジ	SCREW	4	
8	1445-75001-0	ラバー	RUBBER	4	
9	1445-75501-0	パイプ	PIPE	1	
10	4710-41000-0	ノズル	NOZZLE	5	
11	3209-02007-0	キャップ	CAP	2	
12	2291-00018-0	ホースバンド	HOSE CLAMP	2	
13	2292-02127-0	ホースニップル	HOSE NIPPLE	1	
14	1445-75501-0	パイプ	PIPE	1	
15	2384-02002-0	コック	COCK	1	
16	3209-02007-0	キャップ	CAP	2	
17	4710-41000-0	ノズル	NOZZLE	5	
18	2100-12030-1	ボルト	BOLT	4	
19	2171-12030-0	スプリングワッシャー	SPRING WASHER	4	
20	2293-12100-0	ワイヤリビニルホース	VINYL HOSE	1	
21	2100-08016-1	ボルト	BOLT	2	
22	2171-08020-0	スプリングワッシャー	SPRING WASHER	2	
23	2291-00022-0	ホースバンド	HOSE CLAMP	2	
24	3292-13045-0	ホースニップル	HOSE NIPPLE	1	
25	2291-00018-0	ホースバンド	HOSE CLAMP	2	
26	2292-02127-0	ホースニップル	HOSE NIPPLE	1	
27	2100-10025-1	ボルト	BOLT	2	
28	2171-10025-0	スプリングワッシャー	SPRING WASHER	2	
29	0445-75001-0	スプリングラASS'Y	SPRINKLER ASS'Y	1	
30	2100-10020-1	ボルト	BOLT	2	
31	2171-10025-0	スプリングワッシャー	SPRING WASHER	2	
32	2170-10020-0	ワッシャー	WASHER	2	
33	1445-75010-0	ブラケット	BRACKET	1	
34	2100-08012-1	ボルト	BOLT	1	
35	2171-08020-0	スプリングワッシャー	SPRING WASHER	1	
36	2170-08016-0	ワッシャー	WASHER	1	
37	4703-26003-0	ワイヤ	WIRE	1	
38	1039-75008-0	キャップ	CAP	1	

記号 Key No	部品番号 Parts No	部品名称	Part Name	数量 Q'ty	備考 Remarks
39	4713-49000-0	ストレーナ	STRAINER	1	
40	4713-48000-0	タンク	TANK	1	
41	2100-10025-1	ボルト	BOLT	2	
42	2171-10025-0	スプリングワッシャー	SPRING WASHER	2	
43	2100-08020-1	ボルト	BOLT	1	
44	2120-08065-0	ナット	NUT	1	
45	3416-02060-0	クランプ	CLAMP	1	

MEMO

散水ポンプユニット Sprinkler Ass'y

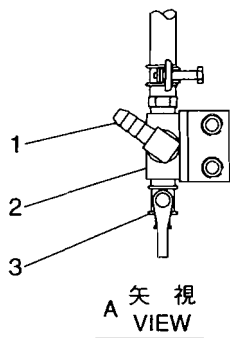
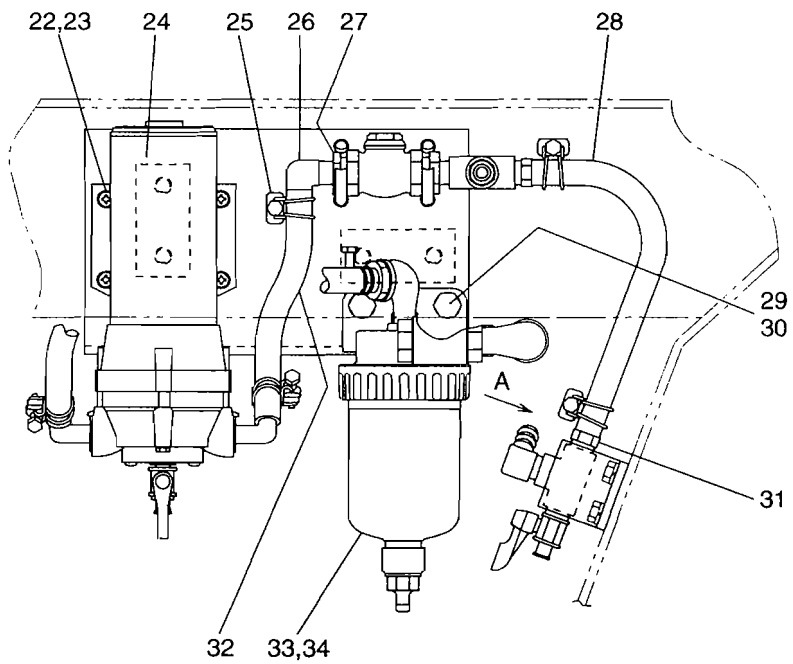
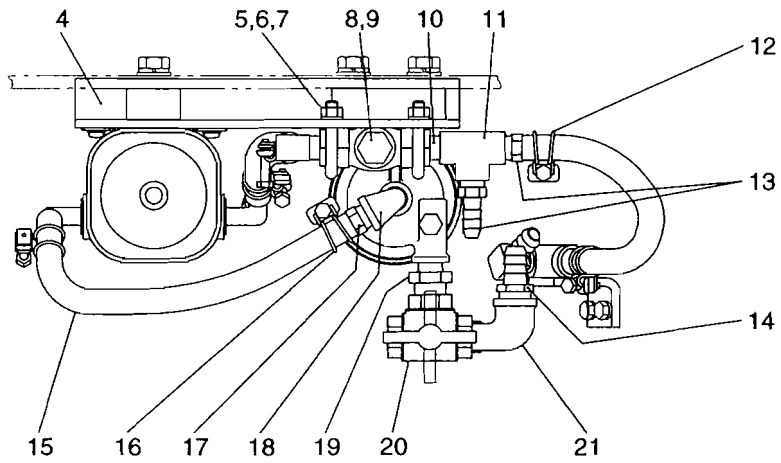

散水ポンプユニット Sprinkler Ass'y

記号 Key No	部品番号 Parts No	部品名称	Part Name	数量 Q'ty	備考 Remarks
1	3292-11022-1	ホスニツプル	HOSE NIPPLE	1	
2	1441-75012-0	ブラケット	BRACKET	1	
3	2384-03002-0	コック	COCK	1	
4	1445-75011-0	ブラケット	BRACKET	1	
5	3417-03031-0	Uボルト	U-BOLT	2	
6	2120-08065-0	ナット	NUT	4	
7	2171-08020-0	スプリングワッシャ	SPRING WASHER	4	
8	4701-79000-0	バルブ	VALVE	1	
9	3910-20024-0	スプリング	SPRING	1	
10	3201-21006-0	バレルニツプル	BARREL NIPPLE	1	
11	3224-01006-0	ティ	TEE	1	
12	2291-00018-0	ホスバンド	HOSE CLAMP	2	
13	2292-03127-0	ホスニツプル	HOSE NIPPLE	2	
14	3292-13045-0	ホスニツプル	HOSE NIPPLE	1	
15	2293-12030-0	ワイヤリビニルホス	VINYL HOSE	1	
16	2291-00018-0	ホスバンド	HOSE CLAMP	2	
17	2292-03127-0	ホスニツプル	HOSE NIPPLE	1	
18	3223-21002-0	エルボ	ELBOW	1	
19	3201-21006-0	バレルニツプル	BARREL NIPPLE	1	
20	3380-61018-0	コック	COCK	1	
21	3223-21004-0	エルボ	ELBOW	1	
22	2182-06010-2	ナット	SCREW	4	
23	2171-06015-0	スプリングワッシャ	SPRING WASHER	4	
24	4710-43000-0	ポンプ	PUMP	1	
25	2291-00018-0	ホスバンド	HOSE CLAMP	2	
26	3292-11022-1	ホスニツプル	HOSE NIPPLE	1	
27	3260-21148-0	ブッシング	BUSHING	1	
28	2293-12030-0	ワイヤリビニルホス	VINYL HOSE	1	
29	2100-10025-1	ボルト	BOLT	2	
30	2171-10025-0	スプリングワッシャ	SPRING WASHER	2	
31	2292-03127-0	ホスニツプル	HOSE NIPPLE	1	
32	2293-12020-0	ワイヤリビニルホス	VINYL HOSE	1	
33	4703-68000-0	フィルタ	FILTER	1	INC.34
34	4703-68004-0	エレメントASS'Y	ELEMENT ASS'Y	1	

電装品関係 Electrical Equipment

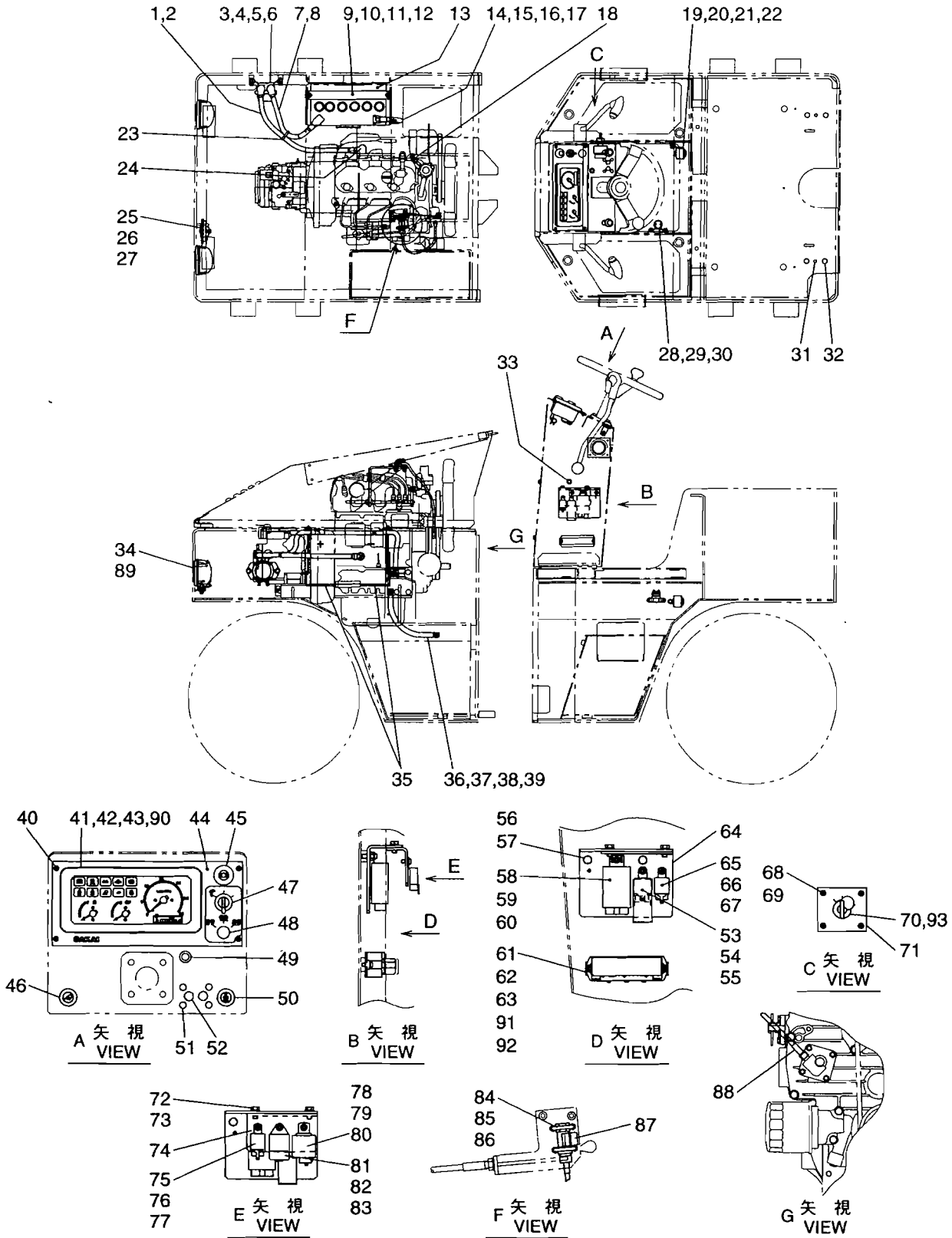

電装品関係 Electrical Equipment

記号 Key No	部品番号 Parts No	部品名称	Part Name	数量 Q'ty	備考 Remarks
1	2891-01055-0	バッテリーコード	BATTERY CORD	1	
2	2891-00001-5	ターミナルカバー	TERMINAL COVER	1	
3	2891-12004-9	バッテリーリレー	BATTERY RELAY	1	
4	2100-08025-1	ボルト	BOLT	2	
5	2171-08020-0	スプリングワッシャー	SPRING WASHER	2	
6	2170-08016-0	ワッシャー	WASHER	2	
7	1445-09031-0	コード	CORD	1	
8	2891-00001-5	ターミナルカバー	TERMINAL COVER	1	
9	1445-09028-0	プレート	PLATE	1	
10	4912-00000-0	ロッド	ROD	2	
11	2140-06001-0	ウィングナット	WING NUT	2	
12	2170-06016-1	ワッシャー	WASHER	2	
13	2890-00070-0	バッテリー	BATTERY	1	
14	1445-09032-0	コード	CORD	1	
15	2100-08012-1	ボルト	BOLT	1	
16	2171-08020-0	スプリングワッシャー	SPRING WASHER	1	
17	2170-08016-0	ワッシャー	WASHER	1	
18	4910-59000-0	サーモユニット	THERMOSENDING UNIT	1	
19	4905-89000-0	ブザー	BUZZER	1	
20	2100-08016-1	ボルト	BOLT	1	
21	2171-08020-0	スプリングワッシャー	SPRING WASHER	1	
22	2170-08016-0	ワッシャー	WASHER	1	
23	2898-00107-0	バンド	BAND	1	
24	2891-00001-5	ターミナルカバー	TERMINAL COVER	1	
25	4908-86000-0	ホーン	HORN	1	
26	2100-08016-1	ボルト	BOLT	1	
27	2171-08020-0	スプリングワッシャー	SPRING WASHER	1	
28	4910-32000-0	リレー	RELAY	1	(ガス) SPRINKLER
29	2182-06012-2	ナット	SCREW	2	
30	2171-06015-0	スプリングワッシャー	SPRING WASHER	2	
31	4215-92000-0	プラグ	PLUG	2	
32	4216-00000-0	プラグ	PLUG	4	
33	3881-03026-0	グロメット	GROMMET	2	
34	4911-24000-0	ヘッドランプ	HEAD LAMP	2	INC.89
35	1442-75011-0	ラバー	RUBBER	2	
36	2891-00030-1	バッテリーコード	CORD	1	
37	2100-10016-1	ボルト	BOLT	2	
38	2171-10025-0	スプリングワッシャー	SPRING WASHER	2	

記号 Key No	部品 番号 Parts No	部品 名称	Part Name	数量 Q'ty	備 考 Remarks
39	2170-10020-0	ワッシャ	WASHER	2	
40	3180-20031-0	ボネジ	SCREW	4	
41	4912-10000-0	コンビネーションメーター	COMBINATION METER	1	INC.90
42	2182-05008-2	ナハボネジ	SCREW	4	
43	2171-05013-0	スプリングワッシャ	SPRING WASHER	4	
44	1445-09025-0	パネル	PANEL	1	
45	2826-11111-2	スイッチ	SWITCH	1	(パキング) PARKING
46	2826-01011-2	スイッチ	SWITCH	1	(ライト) LAMP
47	2828-01002-2	スイッチ	SWITCH	1	(シフトウ) VIBRATOR
48	4904-60000-0	カバー	COVER	1	
49	3881-03026-0	グロメット	GROMMET	1	
50	2826-01014-1	スイッチ	SWITCH	1	(サスィ) SPRINKLER
51	4713-47000-0	プラグ	PLUG	4	
52	4713-46000-0	プラグ	PLUG	2	
53	4908-91000-0	リレー	RELAY	1	(インタロック) INTER LOCKING
54	2182-06012-2	ナハボネジ	SCREW	1	
55	2171-06015-0	スプリングワッシャ	SPRING WASHER	1	
56	2100-08016-1	ボルト	BOLT	2	
57	2171-08020-0	スプリングワッシャ	SPRING WASHER	2	
58	4912-02000-0	リレー	RELAY	1	(シフトウ) VIBRATOR
59	2182-06016-2	ナハボネジ	SCREW	1	
60	2171-06015-0	スプリングワッシャ	SPRING WASHER	1	
61	4911-77000-0	ヒューズボックス	FUSE BOX	1	INC.91.92
62	2182-06016-2	ナハボネジ	SCREW	2	
63	2171-06015-0	スプリングワッシャ	SPRING WASHER	2	
64	1445-09027-0	ブラケット	BRACKET	1	
65	4910-20000-0	リレー	RELAY	1	(ホーン) HORN
66	2182-06012-2	ナハボネジ	SCREW	1	
67	2171-06015-0	スプリングワッシャ	SPRING WASHER	1	
68	3180-20031-0	ボネジ	SCREW	4	
69	3171-91027-0	ワッシャ	WASHER	4	
70	2820-00003-1	スイッチ	SWITCH	1	(スターティング) STARTER INC.93
71	1402-09002-0	パネル	PANEL	1	
72	2100-08016-1	ボルト	BOLT	2	
73	2171-08020-0	スプリングワッシャ	SPRING WASHER	2	
74	1445-09026-0	ブラケット	BRACKET	1	
75	4910-20000-0	リレー	RELAY	1	(シフトウランプ) VIBRATOR LAMP
76	2182-06012-2	ナハボネジ	SCREW	1	

記号 Key No	部品番号 Parts No	部品名称	Part Name	数量 Q'ty	備考 Remarks
77	2171-06015-0	スプリングワッシャ	SPRING WASHER	1	
78	4029-68002-0	タイマ	TIMER	1	(エンジンストップ) ENGINE STOP
79	2182-06012-2	ナット	SCREW	1	
80	2171-06015-0	スプリングワッシャ	SPRING WASHER	1	
81	4029-68001-0	タイマ	TIMER	1	(グローランプ) GLOW LAMP
82	2182-06012-2	ナット	SCREW	1	
83	2171-06015-0	スプリングワッシャ	SPRING WASHER	1	
84	3417-03027-0	Uボルト	U-BOLT	2	
85	2170-06016-0	ワッシャ	WASHER	4	
86	2120-06050-0	ナット	NUT	8	
87	4912-08000-0	センサ	SENSOR	1	
88	4912-07000-0	センサ	SENSOR	1	
89	4908-85001-0	バルブ	BULB	1	
90	4910-40002-0	バルブASS'Y	BULB ASS'Y	12	INC.1-SPARE
91	4905-51001-0	ヒューズ(15A)	FUSE	6	INC.1-SPARE
92	4909-77001-0	ヒューズ(20A)	FUSE	6	INC.1-SPARE
93	2820-00003-0	キー	KEY	1	

索 引
I N D E X

部 品 番 号 PARTS NO.	頁 PAGE.	部 品 番 号 PARTS NO.	頁 PAGE.	部 品 番 号 PARTS NO.	頁 PAGE.
0445-51002-0	22-1	1445-36006-0	18-1	1445-51005-0	22-1
0445-75001-0	29-1	1445-36007-0	12-1	1445-61059-0	23-2
0445-75001-0	30-1	1445-36007-0	13-1	1445-61064-0	23-2
0445-75001-0	31-1	1445-36007-0	14-1	1445-61066-0	24-1
1039-75008-0	29-1	1445-36009-0	11-1	1445-61067-0	24-1
1039-75008-0	30-1	1445-36016-0	11-2	1445-61068-0	24-1
1039-75008-0	31-1	1445-36017-0	11-2	1445-61073-0	23-1
1402-09002-0	33-2	1445-36018-0	11-2	1445-61084-0	23-1
1441-75012-0	32-1	1445-36019-0	11-2	1445-61085-0	23-1
1442-75011-0	33-1	1445-36020-0	11-2	1445-61091-0	23-1
1445-01003-0	1-1	1445-36021-0	11-2	1445-61092-0	23-1
1445-01010-0	1-1	1445-43001-0	19-1	1445-61093-0	23-1
1445-01011-0	1-1	1445-43001-0	20-1	1445-61094-0	23-2
1445-02002-0	2-1	1445-43001-0	21-1	1445-61096-0	23-2
1445-02003-0	2-1	1445-43005-0	19-1	1445-61097-0	23-2
1445-02004-0	2-1	1445-43005-0	20-1	1445-61099-0	23-1
1445-03001-0	3-1	1445-43005-0	21-1	1445-61104-0	23-1
1445-03002-0	3-1	1445-43016-0	19-1	1445-61105-0	23-1
1445-03004-0	3-1	1445-43016-0	19-1	1445-61106-0	23-1
1445-04006-0	4-1	1445-43016-0	20-1	1445-61110-0	23-1
1445-04007-0	4-1	1445-43016-0	20-1	1445-71019-0	26-1
1445-05003-0	5-1	1445-43016-0	21-1	1445-71019-0	26-1
1445-05004-0	5-1	1445-43016-0	21-1	1445-71019-0	27-1
1445-09025-0	33-2	1445-43017-0	19-1	1445-71019-0	27-1
1445-09026-0	33-2	1445-43018-0	19-1	1445-71019-0	28-1
1445-09027-0	33-2	1445-43019-0	19-1	1445-71019-0	28-1
1445-09028-0	33-1	1445-43019-0	20-1	1445-71020-0	26-1
1445-09031-0	33-1	1445-43019-0	21-1	1445-71020-0	27-1
1445-09032-0	33-1	1445-43020-0	19-2	1445-71020-0	28-1
1445-12003-0	6-1	1445-43020-0	20-2	1445-71021-0	26-1
1445-12006-0	6-1	1445-43020-0	21-2	1445-71021-0	27-1
1445-12009-0	7-1	1445-43021-0	19-2	1445-71021-0	28-1
1445-12010-0	6-1	1445-43021-0	20-2	1445-71022-0	26-1
1445-12011-0	6-1	1445-43021-0	21-2	1445-71022-0	26-1
1445-12012-0	7-1	1445-43022-0	19-2	1445-71023-0	26-1
1445-12013-0	7-1	1445-43022-0	20-2	1445-71023-0	26-1
1445-12014-0	7-1	1445-43022-0	21-2	1445-71024-0	26-1
1445-31008-0	25-1	1445-43023-0	19-2	1445-71024-0	26-1
1445-31009-0	25-1	1445-43023-0	20-2	1445-71308-0	27-1
1445-32001-0	8-1	1445-43023-0	21-2	1445-71308-0	27-1
1445-32002-0	8-1	1445-43303-0	20-2	1445-71309-0	27-1
1445-32006-0	8-2	1445-43304-0	20-1	1445-71309-0	27-1
1445-32007-0	8-1	1445-43305-0	20-1	1445-71310-0	27-1
1445-32008-0	8-1	1445-43503-0	21-2	1445-71310-0	27-1
1445-32009-0	8-1	1445-43504-0	21-1	1445-71505-0	28-1
1445-36001-0	10-1	1445-43505-0	21-1	1445-71505-0	28-1
1445-36003-0	11-1	1445-49001-0	16-1	1445-71506-0	28-1
1445-36004-0	11-1	1445-49001-0	17-1	1445-71506-0	28-1
1445-36006-0	12-1	1445-49001-0	18-1	1445-71507-0	28-1
1445-36006-0	13-1	1445-49004-0	15-2	1445-71507-0	28-1
1445-36006-0	14-1	1445-51002-0	22-1	1445-75001-0	29-1
1445-36006-0	16-1	1445-51003-0	22-1	1445-75001-0	30-1
1445-36006-0	17-1	1445-51004-0	22-1	1445-75001-0	31-1

索 引
I N D E X

部 品 番 号 PARTS NO.	頁 PAGE.	部 品 番 号 PARTS NO.	頁 PAGE.	部 品 番 号 PARTS NO.	頁 PAGE.
1445-75002-0	29-1	2100-08020-1	2-1	2100-10025-1	26-1
1445-75002-0	29-1	2100-08020-1	2-1	2100-10025-1	27-1
1445-75010-0	29-1	2100-08020-1	2-1	2100-10025-1	27-1
1445-75010-0	30-1	2100-08020-1	4-1	2100-10025-1	28-1
1445-75010-0	31-1	2100-08020-1	8-1	2100-10025-1	28-1
1445-75011-0	32-1	2100-08020-1	8-2	2100-10025-1	29-1
1445-75303-0	30-1	2100-08020-1	22-1	2100-10025-1	29-2
1445-75303-0	30-1	2100-08020-1	22-1	2100-10025-1	30-1
1445-75501-0	31-1	2100-08020-1	23-1	2100-10025-1	30-2
1445-75501-0	31-1	2100-08020-1	23-1	2100-10025-1	31-1
1450-19018-0	23-1	2100-08020-1	23-1	2100-10025-1	31-2
1508-49002-0	11-2	2100-08020-1	23-2	2100-10025-1	32-1
1508-49002-0	15-1	2100-08020-1	23-2	2100-10030-1	9-1
1508-49002-0	15-1	2100-08020-1	25-1	2100-10030-1	26-1
1550-12013-0	7-1	2100-08020-1	29-2	2100-10030-1	26-1
1550-51007-0	22-1	2100-08020-1	30-2	2100-10030-1	27-1
1630-61074-0	23-1	2100-08020-1	31-2	2100-10030-1	27-1
1632-12044-1	7-1	2100-08025-1	6-1	2100-10030-1	28-1
1632-12045-0	7-2	2100-08025-1	7-1	2100-10030-1	28-1
1632-12046-0	7-2	2100-08025-1	22-1	2100-10035-1	3-1
2100-06010-1	8-1	2100-08025-1	33-1	2100-10035-1	23-2
2100-06025-1	6-1	2100-08025-3	19-2	2100-10035-1	25-1
2100-06025-1	7-1	2100-08025-3	20-2	2100-10050-1	22-1
2100-06025-1	7-1	2100-08025-3	21-2	2100-10060-1	23-2
2100-08012-1	8-1	2100-08035-1	1-1	2100-12020-1	23-1
2100-08012-1	11-2	2100-08040-1	22-1	2100-12025-1	23-2
2100-08012-1	11-2	2100-08045-1	7-1	2100-12030-1	1-1
2100-08012-1	11-2	2100-08045-1	11-2	2100-12030-1	4-1
2100-08012-1	12-1	2100-08050-1	11-1	2100-12030-1	29-1
2100-08012-1	13-1	2100-08060-1	5-1	2100-12030-1	30-1
2100-08012-1	14-1	2100-08070-1	8-1	2100-12030-1	31-1
2100-08012-1	15-1	2100-08070-1	11-2	2100-14040-3	10-1
2100-08012-1	15-1	2100-08070-1	11-2	2100-16040-3	19-1
2100-08012-1	16-1	2100-10012-1	11-1	2100-16040-3	19-1
2100-08012-1	17-1	2100-10016-1	33-1	2100-16040-3	19-1
2100-08012-1	18-1	2100-10020-1	1-1	2100-16040-3	19-1
2100-08012-1	29-1	2100-10020-1	1-1	2100-16040-3	19-1
2100-08012-1	30-1	2100-10020-1	3-1	2100-16040-3	19-1
2100-08012-1	31-1	2100-10020-1	25-1	2100-16040-3	20-1
2100-08012-1	33-1	2100-10020-1	29-1	2100-16040-3	20-1
2100-08014-1	6-1	2100-10020-1	30-1	2100-16040-3	20-1
2100-08014-1	6-1	2100-10020-1	31-1	2100-16040-3	20-1
2100-08014-1	7-1	2100-10025-1	7-1	2100-16040-3	20-1
2100-08016-1	6-1	2100-10025-1	19-1	2100-16040-3	20-1
2100-08016-1	6-1	2100-10025-1	19-2	2100-16040-3	21-1
2100-08016-1	7-2	2100-10025-1	19-2	2100-16040-3	21-1
2100-08016-1	29-1	2100-10025-1	20-1	2100-16040-3	21-1
2100-08016-1	30-1	2100-10025-1	20-2	2100-16040-3	21-1
2100-08016-1	31-1	2100-10025-1	20-2	2100-16040-3	21-1
2100-08016-1	33-1	2100-10025-1	21-1	2100-16040-3	21-1
2100-08016-1	33-1	2100-10025-1	21-2	2100-16060-3	19-1
2100-08016-1	33-2	2100-10025-1	21-2	2100-16060-3	19-1
2100-08016-1	33-2	2100-10025-1	26-1	2100-16060-3	24-1

索 引
I N D E X

部 品 番 号 PARTS NO.	頁 PAGE.	部 品 番 号 PARTS NO.	頁 PAGE.	部 品 番 号 PARTS NO.	頁 PAGE.
2100-16060-3	24-1	2170-06016-0	2-1	2170-10020-0	30-1
2100-16060-3	24-1	2170-06016-0	6-1	2170-10020-0	31-1
2100-16060-3	24-1	2170-06016-0	7-1	2170-10020-0	33-2
2101-10025-1	1-1	2170-06016-0	7-1	2170-10030-1	3-1
2101-10040-1	10-1	2170-06016-0	23-1	2170-10030-1	23-1
2101-12030-1	1-1	2170-06016-0	33-3	2170-10030-1	23-2
2101-12030-1	1-1	2170-06016-1	33-1	2170-10030-1	25-1
2107-06020-3	8-1	2170-08016-0	2-1	2170-10032-2	15-1
2107-06020-3	8-1	2170-08016-0	2-1	2170-10032-2	19-1
2119-10025-0	22-1	2170-08016-0	5-1	2170-10032-2	20-1
2120-06050-0	23-1	2170-08016-0	6-1	2170-10032-2	21-1
2120-06050-0	33-3	2170-08016-0	6-1	2170-12030-1	23-2
2120-08065-0	5-1	2170-08016-0	7-1	2170-12032-2	1-1
2120-08065-0	6-1	2170-08016-0	7-2	2170-12032-2	1-1
2120-08065-0	7-1	2170-08016-0	11-2	2170-14045-2	10-1
2120-08065-0	8-2	2170-08016-0	11-2	2170-16045-2	19-1
2120-08065-0	11-2	2170-08016-0	23-1	2170-16045-2	19-1
2120-08065-0	22-1	2170-08016-0	23-1	2170-16045-2	19-1
2120-08065-0	25-1	2170-08016-0	23-1	2170-16045-2	19-1
2120-08065-0	29-2	2170-08016-0	23-1	2170-16045-2	19-1
2120-08065-0	30-2	2170-08016-0	23-2	2170-16045-2	19-1
2120-08065-0	31-2	2170-08016-0	23-2	2170-16045-2	19-1
2120-08065-0	32-1	2170-08016-0	29-1	2170-16045-2	19-1
2120-10080-0	22-1	2170-08016-0	30-1	2170-16045-2	19-1
2120-10080-0	22-1	2170-08016-0	31-1	2170-16045-2	19-2
2120-10080-0	23-1	2170-08016-0	33-1	2170-16045-2	20-1
2120-10080-0	23-2	2170-08016-0	33-1	2170-16045-2	20-1
2120-10080-0	26-1	2170-08016-0	33-1	2170-16045-2	20-1
2120-10080-0	26-1	2170-08023-2	7-1	2170-16045-2	20-1
2120-10080-0	27-1	2170-08023-2	19-2	2170-16045-2	20-1
2120-10080-0	27-1	2170-08023-2	20-2	2170-16045-2	20-1
2120-10080-0	28-1	2170-08023-2	21-2	2170-16045-2	20-1
2120-10080-0	28-1	2170-08023-2	22-1	2170-16045-2	20-1
2120-12100-0	7-1	2170-08023-2	22-1	2170-16045-2	20-1
2120-12100-0	7-1	2170-10020-0	1-1	2170-16045-2	20-2
2120-16130-2	19-1	2170-10020-0	1-1	2170-16045-2	21-1
2120-16130-2	19-2	2170-10020-0	19-2	2170-16045-2	21-1
2120-16130-2	20-1	2170-10020-0	20-2	2170-16045-2	21-1
2120-16130-2	20-2	2170-10020-0	21-2	2170-16045-2	21-1
2120-16130-2	21-1	2170-10020-0	22-1	2170-16045-2	21-1
2120-16130-2	21-2	2170-10020-0	23-2	2170-16045-2	21-1
2120-20160-0	6-1	2170-10020-0	23-2	2170-16045-2	21-1
2121-10080-0	5-1	2170-10020-0	23-2	2170-16045-2	21-1
2121-10080-0	22-1	2170-10020-0	26-1	2170-16045-2	21-1
2121-14110-0	9-1	2170-10020-0	26-1	2170-16045-2	21-2
2140-06001-0	33-1	2170-10020-0	26-1	2170-16045-2	24-1
2150-06032-0	19-2	2170-10020-0	27-1	2170-16045-2	24-1
2150-06032-0	20-2	2170-10020-0	27-1	2170-16045-2	24-1
2150-06032-0	21-2	2170-10020-0	27-1	2170-16045-2	24-1
2150-06040-0	6-1	2170-10020-0	28-1	2170-20030-0	6-1
2150-06050-0	7-1	2170-10020-0	28-1	2170-20060-2	6-1
2157-20015-0	23-1	2170-10020-0	28-1	2171-05013-0	2-1
2157-30020-0	22-1	2170-10020-0	29-1	2171-05013-0	33-2

索 引
I N D E X

部 品 番 号 PARTS NO.	頁 PAGE.	部 品 番 号 PARTS NO.	頁 PAGE.	部 品 番 号 PARTS NO.	頁 PAGE.
2171-06015-0	23-1	2171-08020-0	25-1	2171-10025-0	30-2
2171-06015-0	23-1	2171-08020-0	25-1	2171-10025-0	31-1
2171-06015-0	32-1	2171-08020-0	29-1	2171-10025-0	31-1
2171-06015-0	33-1	2171-08020-0	29-1	2171-10025-0	31-2
2171-06015-0	33-2	2171-08020-0	30-1	2171-10025-0	32-1
2171-06015-0	33-2	2171-08020-0	30-1	2171-10025-0	33-1
2171-06015-0	33-2	2171-08020-0	31-1	2171-12030-0	1-1
2171-06015-0	33-2	2171-08020-0	31-1	2171-12030-0	1-1
2171-06015-0	33-3	2171-08020-0	32-1	2171-12030-0	1-1
2171-06015-0	33-3	2171-08020-0	33-1	2171-12030-0	4-1
2171-06015-0	33-3	2171-08020-0	33-1	2171-12030-0	23-1
2171-08020-0	1-1	2171-08020-0	33-1	2171-12030-0	23-2
2171-08020-0	2-1	2171-08020-0	33-1	2171-12030-0	29-1
2171-08020-0	2-1	2171-08020-0	33-2	2171-12030-0	30-1
2171-08020-0	2-1	2171-08020-0	33-2	2171-12030-0	31-1
2171-08020-0	2-2	2171-10025-0	1-1	2171-14035-0	9-1
2171-08020-0	4-1	2171-10025-0	1-1	2171-14042-1	10-1
2171-08020-0	5-1	2171-10025-0	1-1	2180-12022-0	7-1
2171-08020-0	6-1	2171-10025-0	3-1	2180-12022-0	7-1
2171-08020-0	6-1	2171-10025-0	3-1	2182-05008-2	33-2
2171-08020-0	6-1	2171-10025-0	5-1	2182-05010-2	8-1
2171-08020-0	6-1	2171-10025-0	7-1	2182-05010-3	2-1
2171-08020-0	7-1	2171-10025-0	9-1	2182-05012-0	23-2
2171-08020-0	7-1	2171-10025-0	10-1	2182-06010-2	32-1
2171-08020-0	7-2	2171-10025-0	11-1	2182-06012-2	23-1
2171-08020-0	8-1	2171-10025-0	15-2	2182-06012-2	33-1
2171-08020-0	8-1	2171-10025-0	19-2	2182-06012-2	33-2
2171-08020-0	8-1	2171-10025-0	19-2	2182-06012-2	33-2
2171-08020-0	8-2	2171-10025-0	20-2	2182-06012-2	33-2
2171-08020-0	8-2	2171-10025-0	20-2	2182-06012-2	33-3
2171-08020-0	10-1	2171-10025-0	21-2	2182-06012-2	33-3
2171-08020-0	11-1	2171-10025-0	21-2	2182-06014-2	23-1
2171-08020-0	11-2	2171-10025-0	22-1	2182-06016-2	33-2
2171-08020-0	11-2	2171-10025-0	23-1	2182-06016-2	33-2
2171-08020-0	11-2	2171-10025-0	25-1	2194-02012-0	9-1
2171-08020-0	11-2	2171-10025-0	25-1	2194-03715-1	9-1
2171-08020-0	11-2	2171-10025-0	26-1	2215-01002-3	24-1
2171-08020-0	11-2	2171-10025-0	26-1	2215-01002-3	24-1
2171-08020-0	12-1	2171-10025-0	26-1	2215-01002-3	24-1
2171-08020-0	13-1	2171-10025-0	26-1	2215-03001-2	19-1
2171-08020-0	14-1	2171-10025-0	27-1	2215-03001-2	20-1
2171-08020-0	15-1	2171-10025-0	27-1	2215-03001-2	21-1
2171-08020-0	15-1	2171-10025-0	27-1	2215-04001-2	15-2
2171-08020-0	16-1	2171-10025-0	27-1	2215-06001-2	8-2
2171-08020-0	17-1	2171-10025-0	28-1	2215-06001-2	15-2
2171-08020-0	18-1	2171-10025-0	28-1	2265-02002-6	12-1
2171-08020-0	22-1	2171-10025-0	28-1	2265-02002-6	13-1
2171-08020-0	22-1	2171-10025-0	28-1	2265-02002-6	14-1
2171-08020-0	22-1	2171-10025-0	29-1	2265-03003-2	11-1
2171-08020-0	23-1	2171-10025-0	29-1	2265-03003-3	8-1
2171-08020-0	23-1	2171-10025-0	29-2	2265-03003-3	8-1
2171-08020-0	23-1	2171-10025-0	30-1	2265-03003-6	11-1
2171-08020-0	23-2	2171-10025-0	30-1	2265-03003-6	12-1

索 引
I N D E X

部 品 番 号 PARTS NO.	頁 PAGE.	部 品 番 号 PARTS NO.	頁 PAGE.	部 品 番 号 PARTS NO.	頁 PAGE.
2265-03003-6	13-1	2293-12020-0	32-1	2630-01185-1	20-1
2265-03003-6	14-1	2293-12030-0	32-1	2630-01185-1	21-1
2265-04004-2	15-1	2293-12030-0	32-1	2630-01240-1	19-1
2265-04004-3	8-1	2293-12100-0	29-1	2630-01240-1	19-1
2265-04004-3	11-1	2293-12100-0	30-1	2630-01240-1	20-1
2265-04004-3	15-1	2293-12100-0	31-1	2630-01240-1	20-1
2265-04004-3	15-1	2293-12300-0	29-1	2630-01240-1	21-1
2265-19003-1	8-2	2293-12300-0	30-1	2630-01240-1	21-1
2291-00010-0	2-1	2293-12300-0	31-1	2630-02011-0	12-1
2291-00010-0	2-1	2293-15060-0	29-1	2630-02011-0	13-1
2291-00015-0	2-1	2293-15060-0	30-1	2630-02011-0	14-1
2291-00015-0	2-1	2293-15060-0	31-1	2630-02011-0	16-1
2291-00015-0	2-1	2298-19061-0	1-1	2630-02011-0	17-1
2291-00015-0	2-1	2300-16074-1	15-1	2630-02011-0	18-1
2291-00015-0	2-1	2384-02002-0	29-1	2630-02014-0	8-1
2291-00018-0	29-1	2384-02002-0	29-1	2630-02014-0	8-1
2291-00018-0	29-1	2384-02002-0	30-1	2630-02014-0	11-1
2291-00018-0	30-1	2384-02002-0	30-1	2630-02014-0	11-1
2291-00018-0	30-1	2384-02002-0	31-1	2630-02014-0	11-1
2291-00018-0	31-1	2384-02002-0	31-1	2630-02014-0	12-1
2291-00018-0	31-1	2384-03002-0	32-1	2630-02014-0	13-1
2291-00018-0	32-1	2405-10043-0	22-1	2630-02014-0	14-1
2291-00018-0	32-1	2461-07003-0	7-1	2630-02014-0	16-1
2291-00018-0	32-1	2461-18001-0	7-2	2630-02014-0	17-1
2291-00020-0	11-1	2461-18001-0	22-1	2630-02014-0	18-1
2291-00020-0	11-1	2461-20001-0	6-1	2630-02014-0	19-1
2291-00022-0	29-1	2472-01001-0	24-1	2630-02014-0	20-1
2291-00022-0	30-1	2472-01003-0	8-2	2630-02014-0	21-1
2291-00022-0	31-1	2501-06210-4	24-1	2630-02018-0	8-1
2291-00028-0	8-1	2501-06210-4	24-1	2630-02018-0	11-1
2291-00028-0	8-1	2513-32016-2	19-1	2630-02018-0	12-1
2291-00032-0	1-1	2513-32016-2	20-1	2630-02018-0	12-1
2291-00042-0	3-1	2513-32016-2	21-1	2630-02018-0	13-1
2291-00042-0	3-1	2580-06006-1	7-1	2630-02018-0	13-1
2291-00042-0	15-1	2580-08006-1	23-1	2630-02018-0	14-1
2291-00045-0	3-1	2580-08006-1	23-2	2630-02018-0	14-1
2291-00045-0	3-1	2580-20020-1	22-1	2630-02018-0	15-1
2291-00071-0	4-1	2580-20025-1	6-1	2630-02018-0	15-1
2291-00071-0	4-1	2580-20025-1	7-1	2630-02018-0	15-1
2291-00080-0	4-1	2598-14000-0	7-1	2630-02018-0	15-2
2292-02127-0	29-1	2598-17000-0	22-1	2630-02024-0	8-2
2292-02127-0	29-1	2603-04346-0	19-2	2630-02024-0	15-1
2292-02127-0	30-1	2603-04346-0	20-2	2630-02024-0	15-2
2292-02127-0	30-1	2603-04346-0	21-2	2630-02024-0	15-2
2292-02127-0	31-1	2630-01020-0	8-1	2630-02029-0	15-1
2292-02127-0	31-1	2630-01020-0	8-1	2632-00006-0	11-1
2292-03127-0	32-1	2630-01080-1	19-1	2632-00008-0	8-2
2292-03127-0	32-1	2630-01080-1	20-1	2632-00008-0	8-2
2292-03127-0	32-1	2630-01080-1	21-1	2632-00008-0	8-2
2293-07030-5	2-1	2630-01125-1	19-2	2632-00008-0	11-1
2293-07072-5	2-1	2630-01125-1	20-2	2632-00012-0	11-1
2293-07200-5	2-1	2630-01125-1	21-2	2632-00012-0	11-1
2293-09095-2	3-1	2630-01185-1	19-1	2700-02028-1	11-1

索 引
I N D E X

部 品 番 号 PARTS NO.	頁 PAGE.	部 品 番 号 PARTS NO.	頁 PAGE.	部 品 番 号 PARTS NO.	頁 PAGE.
2700-04062-1	8-1	2701-12072-4	16-1	3100-03054-0	28-1
2700-32220-1	11-1	2701-12075-4	17-1	3100-07090-0	15-2
2701-10029-2	11-1	2701-12076-4	18-1	3100-18197-0	20-1
2701-10057-2	12-1	2701-12077-4	16-1	3100-18197-0	20-1
2701-10062-2	13-1	2701-12080-4	17-1	3100-18198-0	21-1
2701-10064-2	14-1	2701-12082-4	18-1	3100-18198-0	21-1
2701-10069-2	12-1	2701-12086-1	15-1	3100-31007-0	15-1
2701-10072-2	13-1	2701-12086-1	15-1	3120-00061-0	8-1
2701-10075-2	14-1	2701-12112-2	8-2	3120-00070-0	2-1
2701-10290-2	11-2	2701-12209-1	15-1	3120-00070-0	6-1
2701-11042-1	15-1	2701-12220-2	8-1	3120-00070-0	7-1
2701-11055-6	12-1	2701-12343-4	15-1	3120-00070-0	7-1
2701-11059-2	12-1	2701-22086-1	15-1	3120-01073-0	23-2
2701-11061-2	16-1	2701-31045-1	11-2	3120-01108-0	1-1
2701-11061-6	13-1	2701-31053-1	15-1	3120-01108-0	1-1
2701-11062-6	12-1	2701-31088-6	11-1	3171-11025-0	23-2
2701-11064-2	13-1	2701-31088-6	11-1	3171-91027-0	33-2
2701-11064-6	14-1	2701-32032-4	15-1	3171-93007-0	6-1
2701-11066-2	17-1	2820-00003-0	33-3	3180-20023-0	7-2
2701-11067-6	13-1	2820-00003-1	33-2	3180-20027-0	29-1
2701-11068-2	14-1	2826-01011-2	33-2	3180-20027-0	30-1
2701-11068-2	18-1	2826-01014-1	33-2	3180-20027-0	31-1
2701-11071-6	14-1	2826-11111-2	33-2	3180-20031-0	33-2
2701-11072-6	12-1	2828-01002-2	33-2	3180-20031-0	33-2
2701-11075-6	13-1	2890-00070-0	33-1	3201-21006-0	32-1
2701-11079-6	14-1	2891-00001-5	33-1	3201-21006-0	32-1
2701-11086-2	12-1	2891-00001-5	33-1	3209-02007-0	29-1
2701-11086-6	12-1	2891-00001-5	33-1	3209-02007-0	29-1
2701-11087-2	16-1	2891-00030-1	33-1	3209-02007-0	30-1
2701-11089-2	13-1	2891-01055-0	33-1	3209-02007-0	30-1
2701-11089-6	13-1	2891-12004-9	33-1	3209-02007-0	31-1
2701-11090-2	17-1	2898-00103-0	29-1	3209-02007-0	31-1
2701-11090-2	18-1	2898-00103-0	29-1	3215-02009-0	2-1
2701-11090-6	14-1	2898-00103-0	30-1	3223-21002-0	32-1
2701-11091-2	14-1	2898-00103-0	30-1	3223-21004-0	32-1
2701-11096-1	11-1	2898-00103-0	31-1	3224-01006-0	32-1
2701-11100-4	8-2	2898-00103-0	31-1	3260-20123-0	16-1
2701-11120-4	8-2	2898-00107-0	2-1	3260-20123-0	17-1
2701-11126-4	8-2	2898-00107-0	3-1	3260-20123-0	18-1
2701-11140-1	11-1	2898-00107-0	4-1	3260-21067-0	16-1
2701-11169-1	11-2	2898-00107-0	11-1	3260-21067-0	17-1
2701-11300-4	8-1	2898-00107-0	33-1	3260-21067-0	18-1
2701-11323-6	11-1	2932-00100-0	19-2	3260-21148-0	32-1
2701-11323-6	11-2	2932-00100-0	20-2	3260-22051-0	15-2
2701-12037-4	15-1	2932-00100-0	21-2	3260-30104-0	11-1
2701-12037-4	15-1	3100-00058-0	10-1	3260-30104-0	11-2
2701-12055-4	16-1	3100-00065-0	2-1	3260-31034-0	11-1
2701-12055-4	16-1	3100-00065-0	8-1	3260-31060-0	12-1
2701-12060-4	17-1	3100-03054-0	26-1	3260-31060-0	13-1
2701-12060-4	17-1	3100-03054-0	26-1	3260-31060-0	14-1
2701-12062-2	11-1	3100-03054-0	27-1	3260-31091-0	11-2
2701-12064-4	18-1	3100-03054-0	27-1	3260-31116-0	12-1
2701-12064-4	18-1	3100-03054-0	28-1	3260-31116-0	13-1

索引
I N D E X

部 品 番 号 PARTS NO.	頁 PAGE.	部 品 番 号 PARTS NO.	頁 PAGE.	部 品 番 号 PARTS NO.	頁 PAGE.
3260-31116-0	14-1	3479-02005-0	20-1	4215-82000-0	14-1
3260-31128-0	8-2	3479-02005-0	21-1	4215-83000-0	16-1
3260-31128-0	15-1	3511-41038-0	19-1	4215-83000-0	17-1
3260-31128-0	15-1	3511-41038-0	19-1	4215-83000-0	18-1
3260-31129-0	8-2	3511-41038-0	20-1	4215-84000-0	10-1
3260-31129-0	11-1	3511-41038-0	20-1	4215-85000-0	10-1
3260-31129-0	11-2	3511-41038-0	21-1	4215-92000-0	33-1
3260-31129-0	15-1	3511-41038-0	21-1	4216-00000-0	24-1
3260-31129-0	15-1	3680-11006-0	2-1	4216-00000-0	33-1
3260-32022-0	15-1	3881-03026-0	33-1	4216-08000-0	15-1
3260-32024-0	15-1	3881-03026-0	33-2	4400-03002-0	2-1
3260-62029-0	11-1	3910-04014-0	22-1	4408-84000-0	5-1
3260-62049-1	8-2	3910-04014-0	26-1	4409-05000-2	9-1
3260-62062-0	8-2	3910-04014-0	26-1	4409-05005-0	9-1
3260-62087-0	11-1	3910-04014-0	27-1	4409-05008-0	9-1
3260-63088-0	11-1	3910-04014-0	27-1	4409-05009-0	9-1
3260-63089-0	11-1	3910-04014-0	28-1	4409-05010-0	9-1
3291-02019-0	5-1	3910-04014-0	28-1	4409-05011-0	9-1
3291-02019-0	5-1	3910-20009-1	7-1	4413-88000-1	9-1
3292-11022-1	32-1	3910-20024-0	32-1	4413-88003-0	9-1
3292-11022-1	32-1	3931-00324-0	7-1	4413-88004-0	9-1
3292-13045-0	29-1	3931-01382-0	8-2	4413-88005-0	9-1
3292-13045-0	30-1	3932-00008-0	7-2	4413-88006-0	9-1
3292-13045-0	31-1	3934-02659-0	8-2	4413-88007-0	9-1
3292-13045-0	32-1	3934-11106-0	8-1	4413-88008-0	9-1
3380-61018-0	32-1	4027-50001-0	1-1	4415-58001-0	4-1
3400-43014-0	7-1	4027-59001-1	1-1	4416-54000-0	22-1
3400-46013-0	6-1	4027-59002-0	1-1	4416-57000-0	7-1
3404-20015-0	6-1	4027-59003-0	1-1	4416-66001-0	2-1
3404-20015-0	7-1	4029-68001-0	33-3	4417-09001-0	4-1
3404-20015-0	7-1	4029-68002-0	33-3	4417-63000-0	24-1
3416-02001-1	6-1	4030-11002-0	2-1	4417-92000-0	24-1
3416-02060-0	2-1	4031-24000-0	1-1	4417-92000-0	24-1
3416-02060-0	6-1	4031-24000-0	1-1	4417-95000-0	3-1
3416-02060-0	7-1	4031-33000-0	1-1	4417-96000-0	5-1
3416-02060-0	29-2	4031-33001-0	2-1	4417-97000-0	5-1
3416-02060-0	30-2	4031-33002-0	2-1	4417-99000-0	2-1
3416-02060-0	31-2	4031-33004-0	5-1	4418-00000-0	4-1
3416-02080-0	11-1	4200-47001-0	8-1	4418-04000-0	23-1
3416-12111-0	8-1	4202-50019-0	8-2	4701-79000-0	32-1
3416-12111-0	11-2	4205-50000-0	8-1	4703-26003-0	29-1
3417-03027-0	33-3	4208-73012-0	8-2	4703-26003-0	30-1
3417-03031-0	32-1	4209-31000-0	8-1	4703-26003-0	31-1
3422-03017-0	23-2	4211-62000-0	8-1	4703-68000-0	32-1
3424-00024-0	6-1	4212-73000-0	15-1	4703-68004-0	32-1
3460-40078-0	19-1	4213-46000-0	8-1	4706-17000-0	25-1
3460-40078-0	19-2	4213-46001-0	8-2	4706-20000-0	23-1
3460-40078-0	20-1	4214-46000-0	8-1	4710-28000-0	7-2
3460-40078-0	20-2	4214-49000-0	15-1	4710-41000-0	29-1
3460-40078-0	21-1	4214-54000-0	8-2	4710-41000-0	29-1
3460-40078-0	21-2	4215-14001-0	15-1	4710-41000-0	30-1
3460-49079-0	23-2	4215-82000-0	12-1	4710-41000-0	30-1
3479-02005-0	19-1	4215-82000-0	13-1	4710-41000-0	31-1

索 引
I N D E X

部 品 番 号 PARTS NO.	頁 PAGE.	部 品 番 号 PARTS NO.	頁 PAGE.	部 品 番 号 PARTS NO.	頁 PAGE.
4710-41000-0	31-1				
4710-43000-0	32-1				
4713-46000-0	33-2				
4713-47000-0	33-2				
4713-48000-0	29-2				
4713-48000-0	30-2				
4713-48000-0	31-2				
4713-49000-0	29-2				
4713-49000-0	30-2				
4713-49000-0	31-2				
4713-52000-0	4-1				
4713-53000-0	29-1				
4713-53000-0	30-1				
4713-53000-0	31-1				
4904-60000-0	33-2				
4905-51001-0	33-3				
4905-89000-0	33-1				
4908-85001-0	33-3				
4908-86000-0	33-1				
4908-91000-0	33-2				
4908-95000-0	7-2				
4908-95000-0	22-1				
4909-77001-0	33-3				
4910-20000-0	33-2				
4910-20000-0	33-2				
4910-32000-0	33-1				
4910-40002-0	33-3				
4910-59000-0	33-1				
4911-19000-0	2-1				
4911-19000-0	2-1				
4911-24000-0	33-1				
4911-77000-0	33-2				
4911-99000-0	5-1				
4912-00000-0	33-1				
4912-02000-0	33-2				
4912-07000-0	33-3				
4912-08000-0	33-3				
4912-10000-0	33-2				

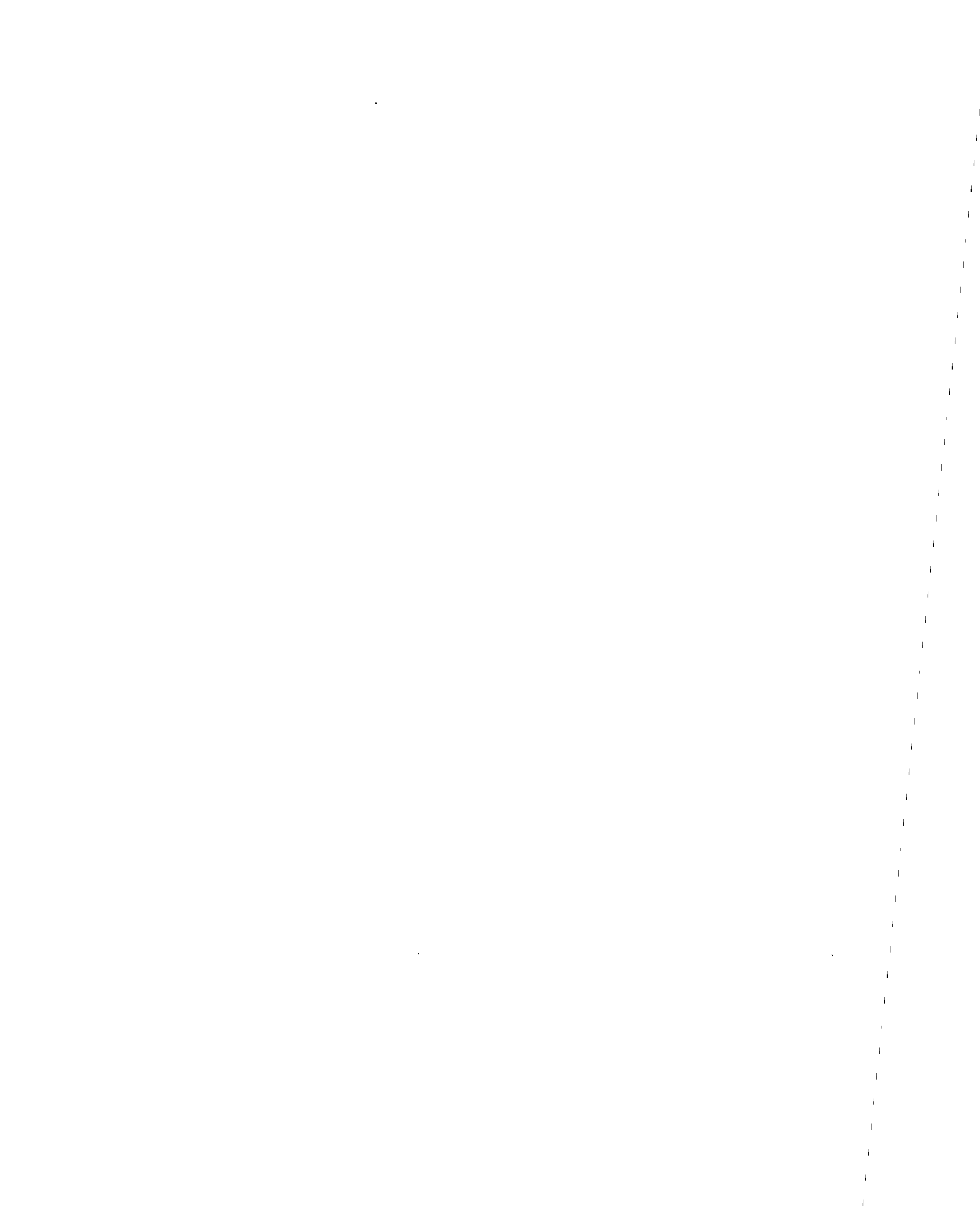

MODEL SW300, SW320, SW330 VIBRATING ROLLER

JUNE 2001

酒井重工業株式会社

本社 東京都港区芝大門1-4-8 浜松町清和ビル 電話 03 (3434) 3401 (代表)
プロダクトサポート部 埼玉県北葛飾郡栗橋町高柳2500 電話 0480 (52) 1111 (代表)

SAKAI HEAVY INDUSTRIES, LTD.

HEAD OFFICE : No. 1 - 4 - 8 SHIBA - DAIMON, MINATO - KU, TOKYO, JAPAN
CABLE ADDRESS: "SKWSAKAI" TOKYO
TELEX: 242 - 3525 SKWMON J

2001.6.140 © T. I.

SAKAI HEAVY INDUSTRIES, LTD.