

MODEL

SW300 -1

SW320 -1

SW330 -1

ENGINE KUBOTA D1703-M-ET01

VIBRATING ROLLER

From SW300-1 → 4SW49-40114~
SW320-1 → 4SW50-40197~
SW330-1 → 4SW51-40158~

SAKAI®

GUIDE FOR USE OF PARTS CATALOGUE

1. This parts catalogue contains an entire range of the service parts of the SW300-1/SW320-1/SW330-1 VIBRATING ROLLER.
For the ENGINE (KUBOTA D1703-M-ET01), see the parts catalogue compiled separately.

2. Quote the following when placing an order for parts.

(1) Vehicle model	(4) Part name
(2) Chassis number	(5) Quantity required
(3) Part number	

The vehicle model and chassis number are engraved on the identification plate chassis number is also punched on the frame.

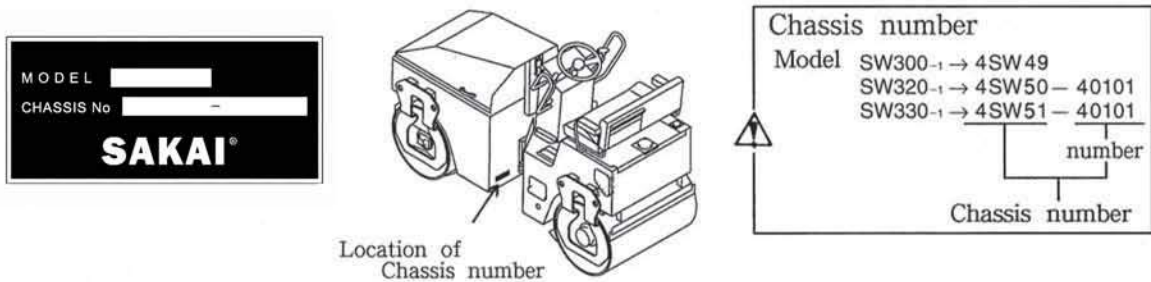

3. The chassis numbers to which parts are applicable are described in the remark column as follows.
 - ~No.10007 : Applicable up to 10007
 - No.10008~ : Applicable from 10008

4. Each quantity shown in the quantity column is in principle one applied to a unit of vehicle.
However, each, quantity as related to ASSEMBLY PARTS indicates one included in a single unit of assembly.

5. The following abbreviated word are used in this parts catalogue.

LH	: Lefthand viewed from behind of vehicle
RH	: Righthand viewed from behind of vehicle
Inc.○~○	: Key numbers of parts constituting an assembly
OP	: Option
N/S	: Parts not to be supplied by a single piece
A/S	: Parts to be supplied as an assembly composed or kit of several parts
Dom.	: For use in Japan
Exp.	: For use in countries other than Japan.

* SEE PAGE ○○ : See page○○ for component parts.

6. Part with "(cf.○)" in the remarks column indicates that it is supplied as an assembly represented by the key number ○ with which "cf." is attached. Quote the part number that follows the key number ○ when ordering.
7. Part number with a mark "*" indicate that they have been corrected to the ones listed just below them. Quote the renewed part numbers when ordering.
8. Parts are subject to change without notice.

CONTENTS

装置名称(記事)	Group Name (Discription)		Applied Model			Page
			SW300-I	SW320-I	SW330-I	
エンジン関係	Engine System	0445-01803-0-10600-A	○	○	○	1
燃料装置	Fuel System	0445-02801-0-10130-I	○	○	○	2
冷却装置	Cooling System	0445-03802-0-10602-A	○	○	○	3
吸気装置	Intake System	0445-04803-0-10679-0	○	○	○	4
排気装置	Exhaust System	0445-05802-0-10604-0	○	○	○	5
コントロール関係(スロットル)	Control System(Throttle)	0445-12805-0-10682-A	○	○	○	6
コントロール関係(前後進)	Control System(Reversing)	0445-12806-0-10683-0	○	○	○	7
操向油圧装置	Steering Hydraulic System	0445-32803-0-10614-B	○	○	○	8
操向装置(ハンドル)	Steering System(Wheel)	0446-32803-0-20620-0	○	○	○	9
油圧装置(ポンプ取付)	Hydraulic System(Pump Mounting)	0445-36801-0-20029-B	○	○	○	10
油圧装置(ドライブ 1)	Hydraulic System(Drive 1)	0445-36809-0-10647-A	○	○	○	11
油圧装置(ドライブ 2)	Hydraulic System(Drive 2)	0445-36803-0-10064-D	○	-	-	12
油圧装置(ドライブ 2)	Hydraulic System(Drive 2)	0445-36831-0-10067-C	-	○	-	13
油圧装置(ドライブ 2)	Hydraulic System(Drive 2)	0445-36851-0-10069-C	-	-	○	14
油圧装置(振動 1)	Hydraulic System(Vibrating 1)	0445-49809-0-10618-0	○	○	○	15
油圧装置(振動 2)	Hydraulic System(Vibrating 2)	0445-49810-0-10619-A	○	-	-	16
油圧装置(振動 2)	Hydraulic System(Vibrating 2)	0445-49811-0-10620-A	-	○	-	17
油圧装置(振動 2)	Hydraulic System(Vibrating 2)	0445-49812-0-10621-0	-	-	○	18
振動ロール	Vibrating Roll	0445-43802-0-10615-0	○	-	-	19
振動ロール	Vibrating Roll	0445-43803-0-10616-0	-	○	-	20
振動ロール	Vibrating Roll	0445-43804-0-10617-0	-	-	○	21
制動装置	Brake System	0445-51803-0-10686-0	○	○	○	22
フレーム関係	Frame	0445-61806-0-10687-0	○	○	○	23
フレーム関係(センターピン)	Frame(Center Pin)	0445-61801-0-10043-C	○	○	○	24
シート	Seat	0445-31805-0-20685-0	○	○	○	25
泥除装置	Scraper System	0445-71802-0-10150-B	○	-	-	26
泥除装置	Scraper System	0445-71832-0-10151-B	-	○	-	27
泥除装置	Scraper System	0445-71852-0-10152-B	-	-	○	28
散水装置	Sprinkler System	0445-75801-0-10146-G	○	-	-	29
散水装置	Sprinkler System	0445-75831-0-10166-F	-	○	-	30
散水装置	Sprinkler System	0445-75851-0-10167-E	-	-	○	31
散水ASS'Y	Sprinkler ASS'Y	0445-75001-4-20373-E	○	○	○	32
電装装置	Electrical Equipment	0445-09814-0-10680-B	○	○	○	33
電装装置(オプション)	Electrical Equipment(OPT)	0445-09813-0-10645-0	○	○	○	34
電装装置(オプション)	Electrical Equipment(OPT)	0445-09816-0-20692-0	○	○	○	35
散水装置(オプション)	Sprinkler System(OPT)	0445-75802-0-10189-A	○	○	○	36

エンジン関係 ENGINE SYSTEM

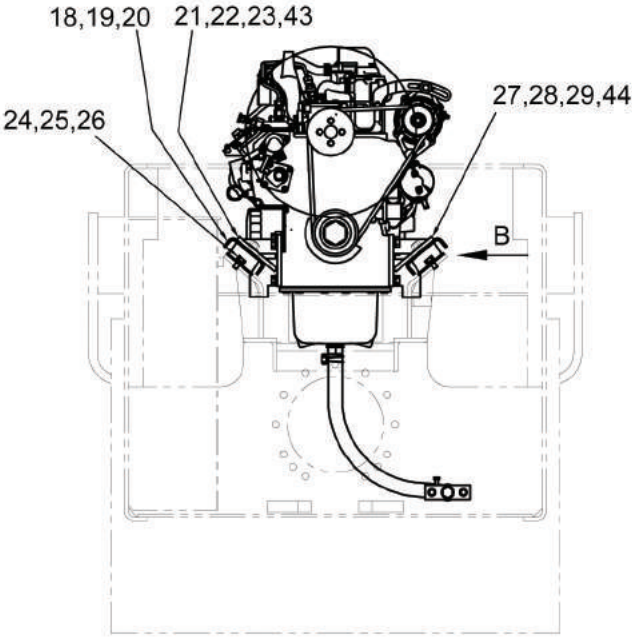

VIEW A

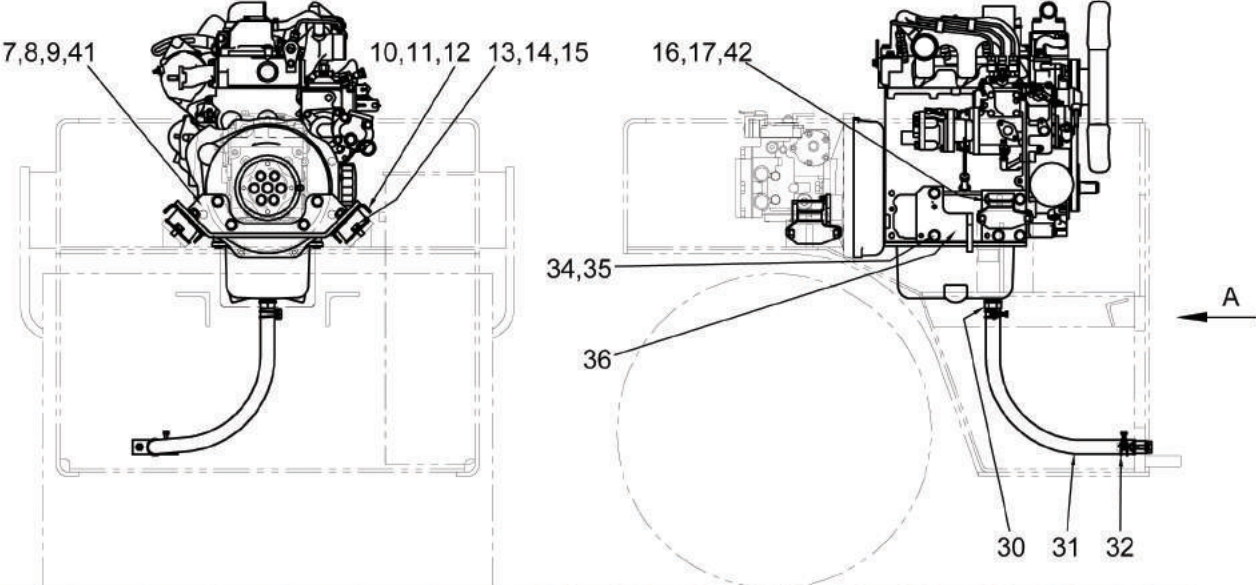
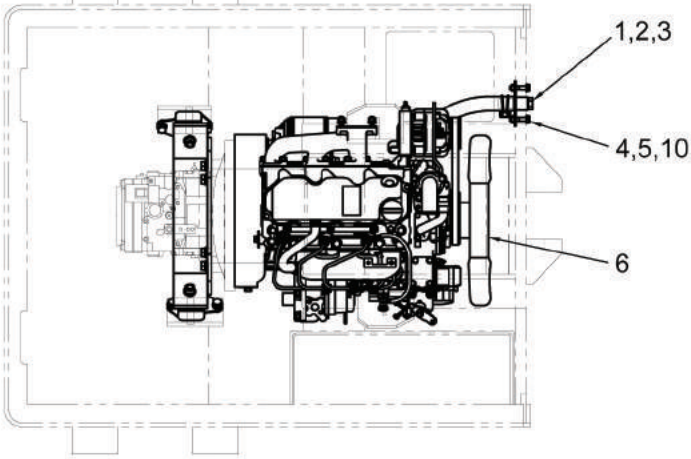

VIEW B

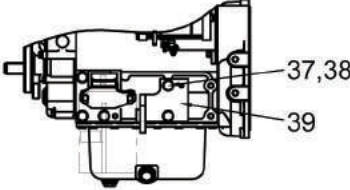

エンジン関係

Engine System

記号	部品	部品名称	Part Name	数量	備考
Key No	Parts No			Q'ty	Remarks
1	4027-59001-1	ジョイント	JOINT	1	
2	4027-59002-0	プラグ	PLUG	1	
3	4027-59003-0	パッキン	PACKING	1	
4	2100-08040-1	ボルト	BOLT	2	
5	2171-08020-0	スプリングワッシャ	SPRING WASHER	2	
6	4032-61000-0	エンジン	ENGINE	1	
7	1445-01003-0	ブラケット	BRACKET	1	
8	2100-12030-1	ボルト	BOLT	4	
9	2171-12030-0	スプリングワッシャ	SPRING WASHER	4	
10	4031-24000-0	ホウシゴム	RUBBER ISOLATOR	2	
11	3120-01108-0	U-ナット	NUT	2	
12	2170-12032-2	ヒラワッシャ	WASHER	2	
13	2100-10020-1	ボルト	BOLT	4	
14	2171-10025-0	スプリングワッシャ	SPRING WASHER	4	
15	2170-10020-0	ヒラワッシャ	WASHER	4	
16	2101-10025-1	ボルト	BOLT	1	
17	2171-10025-0	スプリングワッシャ	SPRING WASHER	1	
18	4031-24000-0	ホウシゴム	RUBBER ISOLATOR	2	
19	3120-01108-0	U-ナット	NUT	2	
20	2170-12032-2	ヒラワッシャ	WASHER	2	
21	1445-01025-0	ブラケット	BRACKET	1	
22	2101-12030-1	ボルト	BOLT	3	
23	2171-12030-0	スプリングワッシャ	SPRING WASHER	3	
24	2100-10020-1	ボルト	BOLT	4	
25	2171-10025-0	スプリングワッシャ	SPRING WASHER	4	
26	2170-10020-0	ヒラワッシャ	WASHER	4	
27	1445-01026-0	ブラケット	BRACKET	1	
28	2101-12030-1	ボルト	BOLT	4	
29	2171-12030-0	スプリングワッシャ	SPRING WASHER	4	
30	4027-50001-0	ジョイント	JOINT	1	
31	2298-19061-0	ホース	HOSE	1	
32	2291-00032-0	ホースバンド	HOSE CLAMP	2	
34	2101-12030-1	ボルト	BOLT	2	
35	2170-12025-0	ヒラワッシャ	WASHER	2	
36	1445-01023-1	ストッパ	STOPPER	1	
37	2101-12030-1	ボルト	BOLT	2	

記号	部品	部品名称	Part Name	数量	備考
Key No	Parts No			Q'ty	Remarks
38	2170-12025-0	ヒラワッシャ	WASHER	2	
39	1445-01024-1	ストッパ	STOPPER	1	
40	2170-08016-0	ヒラワッシャ	WASHER	2	
41	2170-12025-0	ヒラワッシャ	WASHER	4	
42	2170-10020-0	ヒラワッシャ	WASHER	1	
43	2170-12025-0	ヒラワッシャ	WASHER	3	
44	2170-12025-0	ヒラワッシャ	WASHER	4	

燃料装置

FUEL SYSTEM

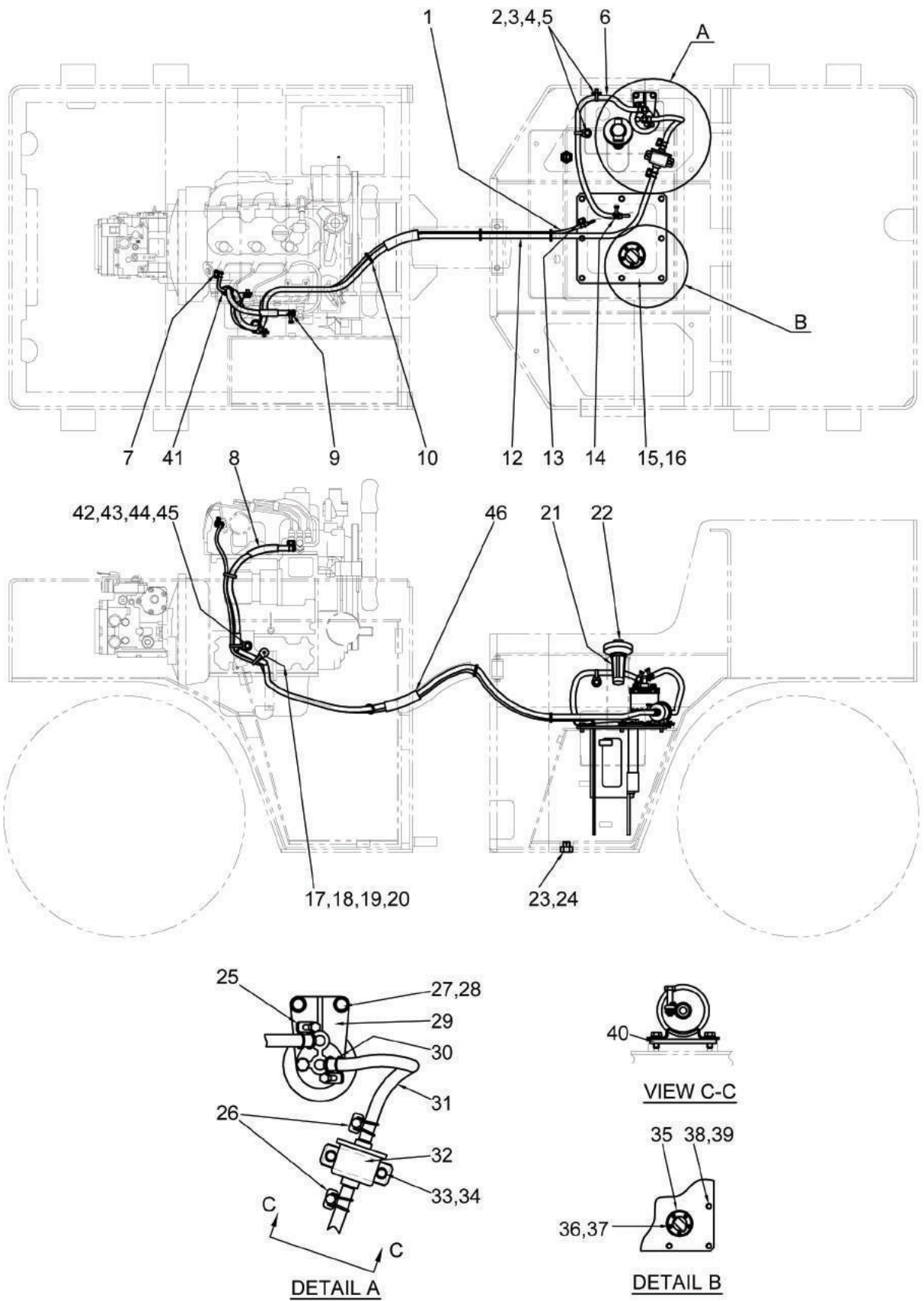

燃料装置 Fuel System

記号	部品	部品名称	Part Name	数量	備考
Key No	Parts No			Q'ty	Remarks
1	4030-11002-0	ホース	HOSE	1	
2	4710-93000-0	クランプ	CLAMP	2	
3	2100-08016-1	ボルト	BOLT	2	
4	2898-00103-0	ケツクバンド	UNION-BAND	2	
5	2170-08016-0	フラワッシャ	FLAT-WASHER	2	
6	2293-07072-5	ゴムホース	RUBBER-HOSE	1	
7	2291-00008-0	ホースバンド	HOSE-CLAMP	1	
8	1445-02004-0	チューブ	CORRUGATED TUBE	1	
9	2291-00016-0	ホースバンド	HOSE-CLAMP	1	SW300-1 No.4SW49-40108~ SW320-1 No.4SW50-40157~ SW330-1 No.4SW50-40120~
	2291-00015-0	ホースバンド	HOSE-CLAMP	1	SW300-1 ~No.4SW49-40107 SW320-1 ~No.4SW50-40156 SW330-1 ~No.4SW50-40119
10	2898-00107-0	ケツクバンド	UNION-BAND	3	
12	2293-07200-5	ホース	HOSE	1	
13	2291-00008-0	ホースバンド	HOSE-CLAMP	1	
14	2291-00016-0	ホースバンド	HOSE-CLAMP	1	SW300-1 No.4SW49-40108~ SW320-1 No.4SW50-40157~ SW330-1 No.4SW50-40120~
	2291-00015-0	ホースバンド	HOSE-CLAMP	1	SW300-1 ~No.4SW49-40107 SW320-1 ~No.4SW50-40156 SW330-1 ~No.4SW50-40119
15	1445-02003-1	カバー	COVER	1	
16	1445-02002-1	パッキン	PACKING	1	
17	4710-93000-0	クランプ	CLAMP	1	
18	2100-08016-1	ボルト	BOLT	1	

記号	部品	部品名称	Part Name	数量	備考
Key No	Parts No			Q'ty	Remarks
19	2898-00103-0	ケツクバンド	UNION-BAND	1	
20	2170-08016-0	ヒラワッシャ	FLAT-WASHER	1	
21	4400-03002-0	ストレーナ	STRAINER	1	
22	4416-66001-0	キャップ	CAP	1	
23	3215-02009-0	プラグ	PLUG	1	
24	3680-11006-0	パッキン	PACKING	1	
25	2291-00016-0	ホースバンド	HOSE-CLAMP	1	SW300-1 No.4SW49-40108~ SW320-1 No.4SW50-40157~ SW330-1 No.4SW50-40120~
	2291-00015-0	ホースバンド	HOSE-CLAMP	1	SW300-1 ~No.4SW49-40107 SW320-1 ~No.4SW50-40156 SW330-1 ~No.4SW50-40119
26	2291-00016-0	ホースバンド	HOSE-CLAMP	2	SW300-1 No.4SW49-40108~ SW320-1 No.4SW50-40157~ SW330-1 No.4SW50-40120~
	2291-00015-0	ホースバンド	HOSE-CLAMP	2	SW300-1 ~No.4SW49-40107 SW320-1 ~No.4SW50-40156 SW330-1 ~No.4SW50-40119
27	2100-08020-1	ボルト	BOLT	2	
28	2171-08020-0	スプリングワッシャ	SPRING-WASHER	2	
29	4031-33002-0	フィルタ	FILTER	1	
30	2291-00016-0	ホースバンド	HOSE-CLAMP	1	SW300-1 No.4SW49-40108~ SW320-1 No.4SW50-40157~ SW330-1 No.4SW50-40120~

記号	部品	部品名称	Part Name	数量	備考
Key No	Parts No			Q'ty	Remarks
	2291-00015-0	ホースバンド	HOSE-CLAMP	2	SW300-1 ~No.4SW49-40107 SW320-1 ~No.4SW50-40156 SW330-1 ~No.4SW50-40119
31	2293-07030-5	ゴムホース	RUBBER-HOSE	1	
32	4031-33001-0	ポンプ	PUMP	1	
33	3100-00056-0	ボルト	BOLT	2	
34	2170-06016-0	フラワッシャ	FLAT-WASHER	2	
35	4417-99000-0	フェルゲージユニット	FUEL-GAUGE-UNIT	1	
36	2182-05010-3	ナベコネジ	SCREW	5	
37	2171-05013-0	スプリングワッシャ	SPRING-WASHER	5	
38	3100-00065-0	ボルト	BOLT	8	
39	2171-08020-0	スプリングワッシャ	SPRING-WASHER	8	
40	4030-11004-0	ダンパ	DAMPER	1	
41	2898-00103-0	ケツクバンド	UNION-BAND	1	
42	4710-93000-0	クランプ	CLAMP	1	
43	2100-08016-1	ボルト	BOLT	1	
44	2898-00103-0	ケツクバンド	UNION-BAND	1	
45	2170-08016-0	フラワッシャ	FLAT-WASHER	1	
46	1445-02018-0	チューブ	CORRUGATED TUBE	1	

冷却装置

COOLING SYSTEM

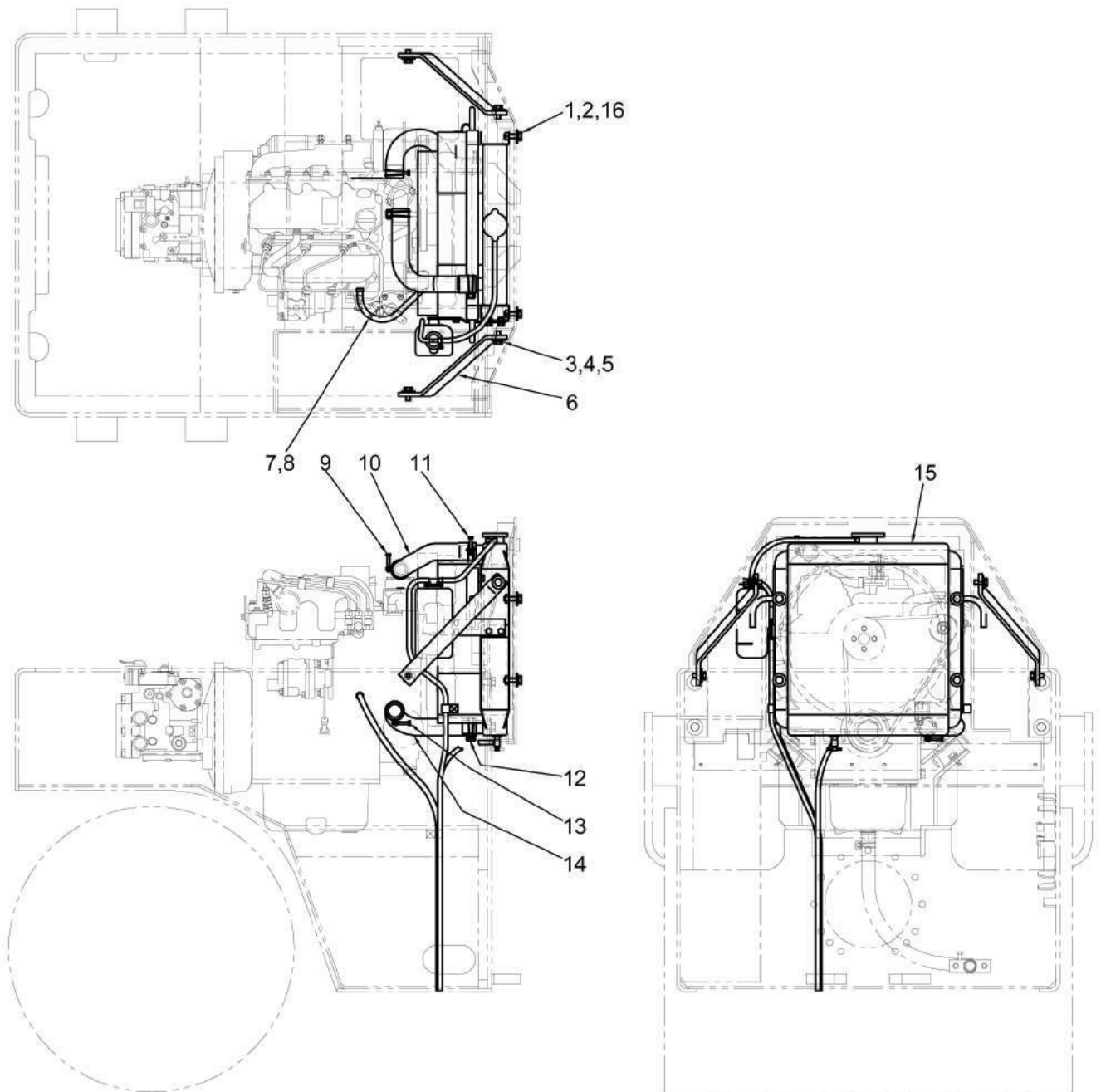

冷却装置

Cooling System

記号	部品	部品名称	Part Name	数量	備考
Key No	Parts No			Q'ty	Remarks
1	2100-10035-1	ボルト	BOLT	4	
2	2171-10025-0	スプリングワッシャ	SPRING WASHER	4	
3	2100-10025-1	ボルト	BOLT	4	
4	2171-10025-0	スプリングワッシャ	SPRING WASHER	4	
5	2170-10030-1	ヒラワッシャ	WASHER	4	
6	1445-03004-1	ステイ	STAY	2	
7	2293-09095-2	ビニールホース	VINYL HOSE	1	
8	2898-00107-0	ケツソクバンド	BAND	1	
9	2291-00045-0	ホースバンド	HOSE CLAMP	1	
10	1445-03003-0	ホース	HOSE	1	
11	2291-00045-0	ホースバンド	HOSE CLAMP	1	
12	2291-00042-0	ホースバンド	HOSE CLAMP	1	
13	2291-00045-0	ホースバンド	HOSE CLAMP	1	
14	1445-03002-0	ホース	HOSE	1	
15	4417-95000-3	ラジエターASS'Y	RADIATOR ASS'Y	1	
16	2170-10030-1	ヒラワッシャ	WASHER	4	

吸気装置 INTAKE SYSTEM

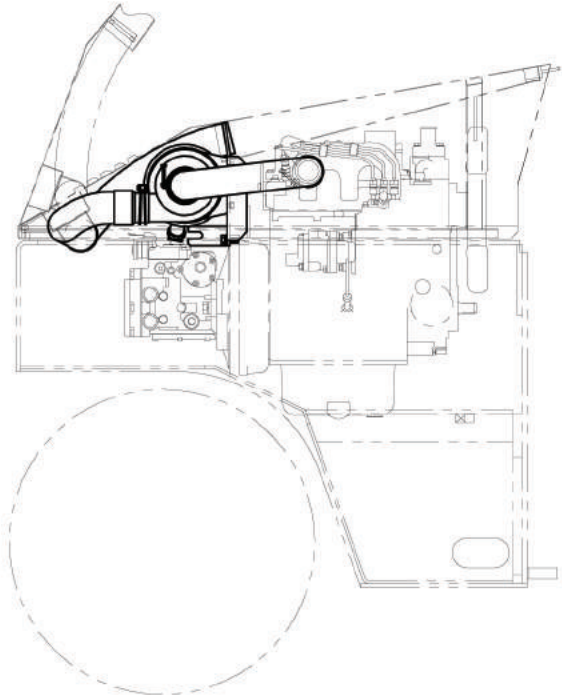
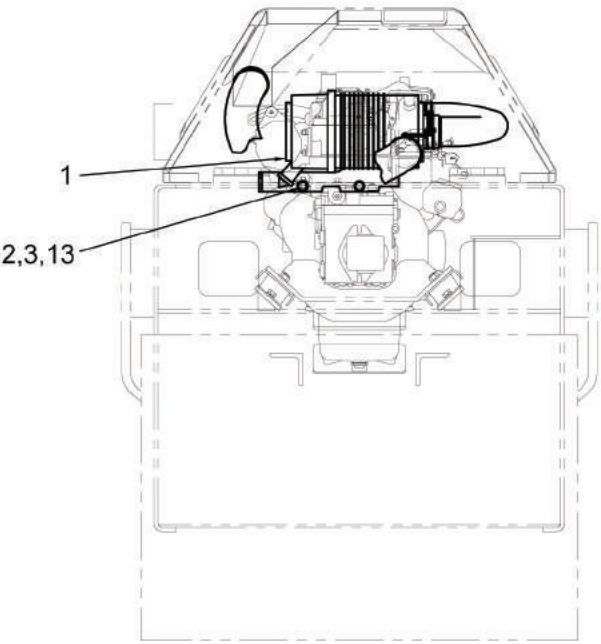
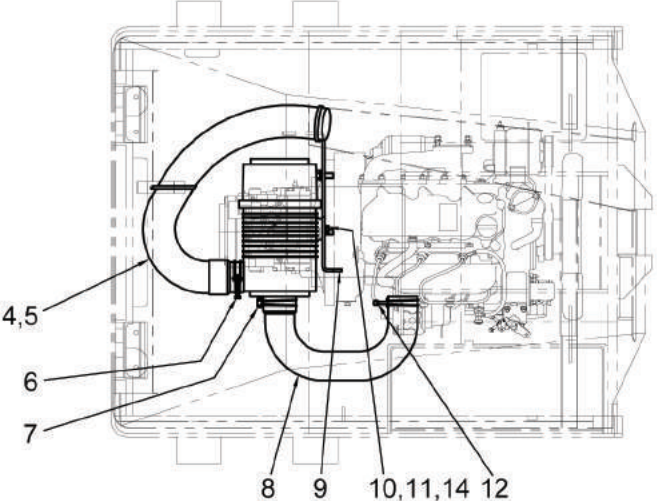

吸気装置

Intake System

記号	部品	部品名称	Part Name	数量	備考
Key No	Parts No			Q'ty	Remarks
1	4418-00000-0	エアクリ-ナASSY	AIR CLEANER	1	
2	2100-12030-1	ボルト	BOLT	2	
3	2171-12030-0	スプリングワッシャ	SPRING WASHER	2	
4	4713-52000-0	ホース	DUCT HOSE	1	
5	2898-00107-0	ケツクバンド	BAND	2	
6	2291-00071-0	ホースバンド	HOSE CLAMP	1	
7	2291-00080-0	ホースバンド	HOSE CLAMP	1	
8	1445-04007-0	ホース	HOSE	1	
9	1445-04021-0	ブラケット	BRACKET	1	
10	2100-08020-1	ボルト	BOLT	2	
11	2171-08020-0	スプリングワッシャ	SPRING WASHER	2	
12	2291-00071-0	ホースバンド	HOSE CLAMP	1	
13	2170-12025-0	ヒラワッシャ	WASHER	2	
14	2170-08016-0	ヒラワッシャ	WASHER	2	

排氣裝置 EXHAUST SYSTEM

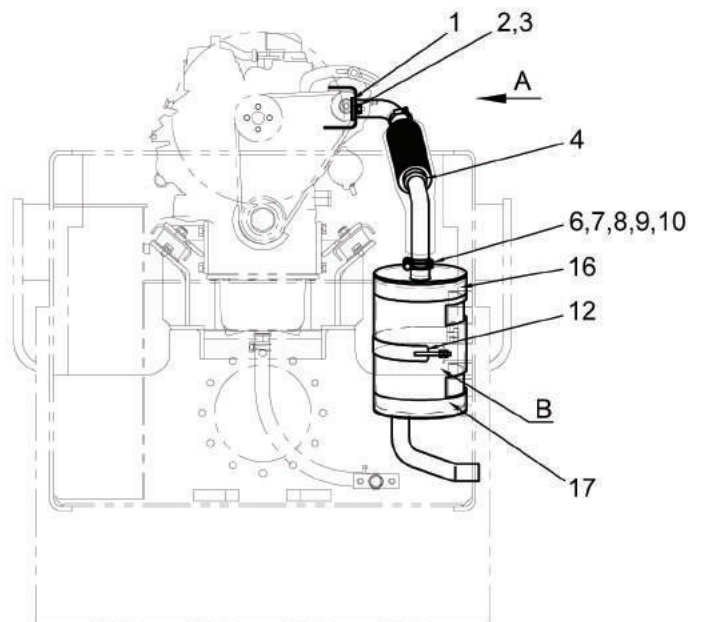
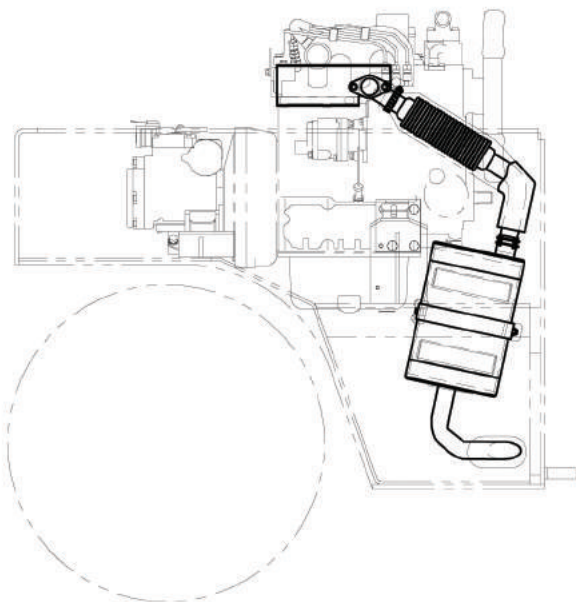
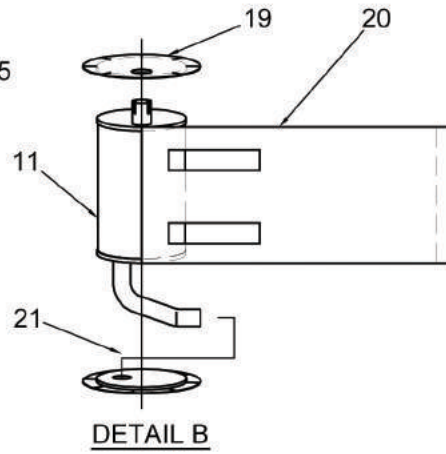
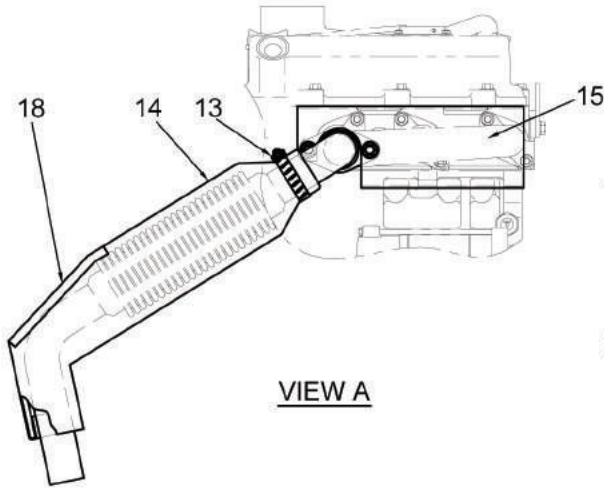

排気装置

Exhaust System

記号	部品	部品名称	Part Name	数量	備考
Key No	Parts No			Q'ty	Remarks
1	4031-33004-0	ガスケット	GASKET	1	
2	2121-10080-0	ナット	NUT	2	
3	2171-10025-0	スプリングワッシャ	SPRING WASHER	2	
4	4417-97000-0	パイプ	PIPE	1	
6	4408-84000-0	クランプ	CLAMP	1	
7	2100-08060-1	ボルト	BOLT	1	
8	2170-08016-0	ヒラワッシャ	WASHER	2	
9	2171-08020-0	スプリングワッシャ	SPRING WASHER	1	
10	2120-08065-0	ナット	NUT	1	
11	4417-96000-0	マフラー	MUFFLER	1	
12	4912-30000-0	バンド	BAND	1	
13	3291-02029-0	クランプ	CLAMP	1	
14	4421-92000-0	ヒートカバー	HEAT COVER	1	
15	1445-05003-1	カバー	COVER	1	
16	1445-05017-0	テーパ	TAPE	1	
17	1445-05017-0	テーパ	TAPE	1	
18	1445-05021-0	テーパ	TAPE	1	
19	4421-90000-0	ヒートカバー	HEAT COVER	1	
20	4421-89000-0	ヒートカバー	HEAT COVER	1	
21	4421-91000-0	ヒートカバー	HEAT COVER	1	

コントロール関係 (スロットル) CONTROL SYSTEM (THROTTLE)

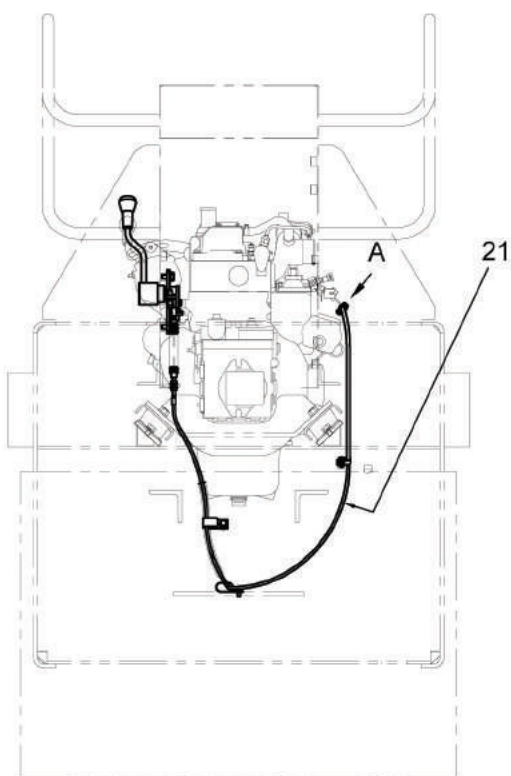
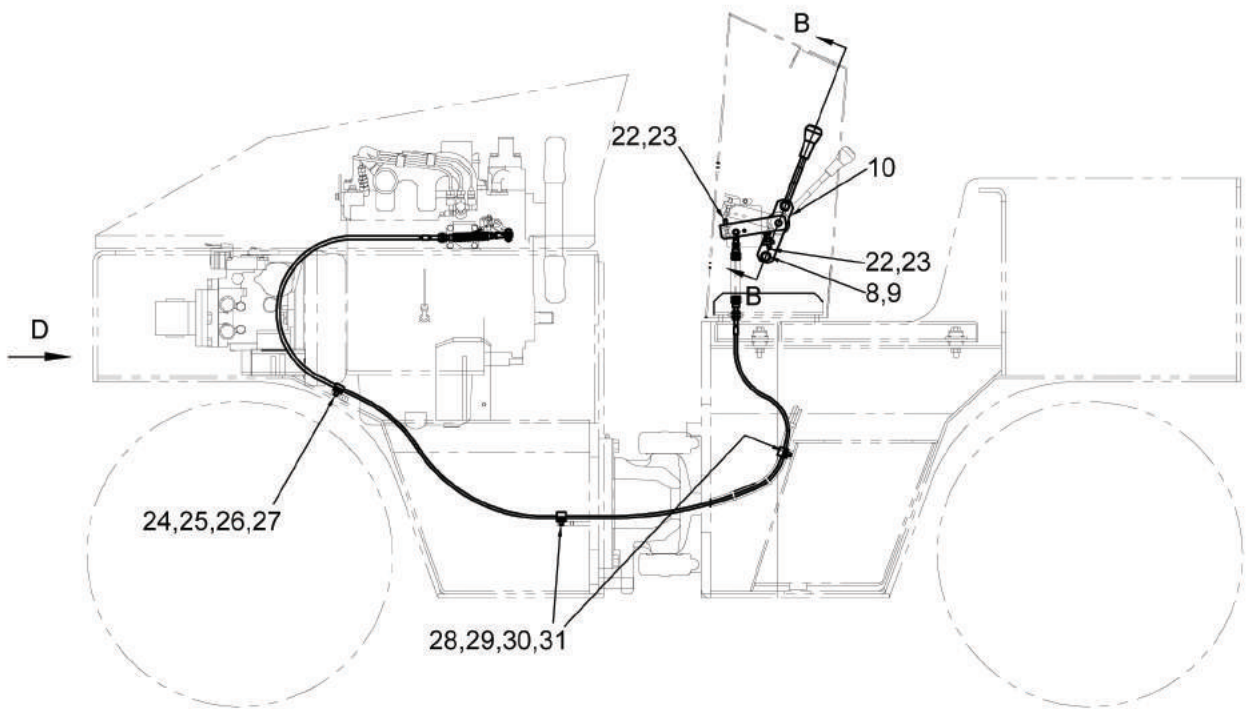

VIEW D

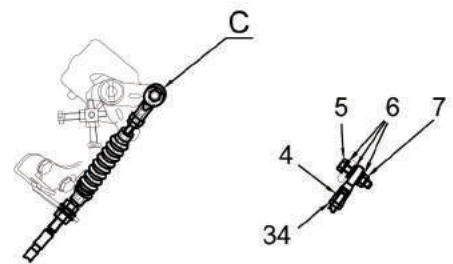

VIEW A

DETAIL C

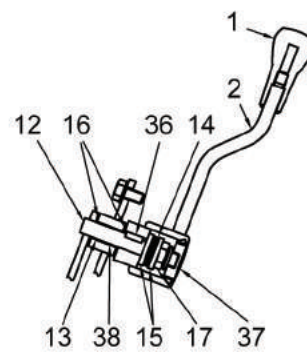

SECTION B-B

コントロール関係(スロットル)

Control System(Throttle)

記号	部品	部品名称	Part Name	数量	備考
Key No	Parts No			Q'ty	Remarks
1	3424-00024-0	ノブ	KNOB	1	
2	1445-12039-0	レバー	LEVER	1	
4	2405-06030-0	ロッドエンド	ROD END	2	
5	2100-06030-1	ボルト	BOLT	2	
6	2170-06016-0	ヒラワッシャ	PLATE WASHER	6	
7	3120-00070-0	U-ナット	NUT	2	
8	2100-10020-1	ボルト	BOLT	2	
9	2170-10020-0	ヒラワッシャ	WASHER	2	
10	1446-12030-0	ベース	BASE	1	
12	1445-12038-0	シャフト	SHAFT	1	
13	2580-14010-1	ブッシュ	BUSH	1	
14	2461-14001-0	サハラネ	CONED DISC SPRING	4	
15	2170-14045-2	ヒラワッシャ	WASHER	2	
16	3171-92030-0	ワッシャ	WASHER	2	
17	3120-01126-0	ナット	NUT	1	
21	3400-41028-0	コントロールケーブル	CONTROL CABLE	1	
22	3100-02060-0	ボルト	BOLT	2	
23	2120-08065-0	ナット	NUT	2	
24	3416-02057-0	クランプ	CLAMP	1	
25	2100-08014-1	ボルト	BOLT	1	
26	2171-08020-0	スプリングワッシャ	SPRING WASHER	1	
27	2170-08016-0	ヒラワッシャ	WASHER	1	
28	3416-02051-0	クランプ	CLAMP	2	
29	2100-08014-1	ボルト	BOLT	2	
30	2171-08020-0	スプリングワッシャ	SPRING WASHER	2	
31	2170-08016-0	ヒラワッシャ	WASHER	2	
34	2120-06050-0	ナット	NUT	2	
36	2196-05016-1	キー	SUNK KEY	1	
37	4716-03000-0	プラグ	PLUG	1	
38	2580-14015-1	ブッシュ	BUSH	1	

コントロール関係 (前後進) CONTROL SYSTEM(REVERSING)

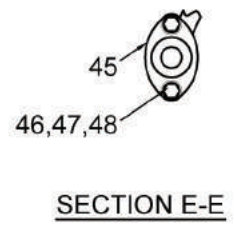
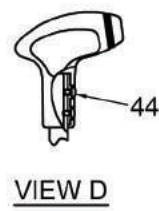
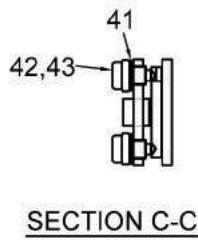
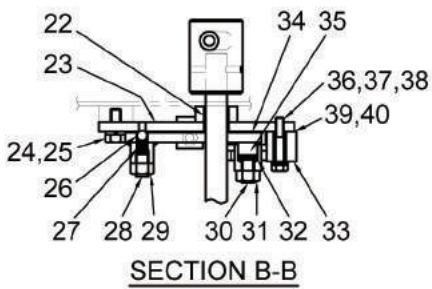
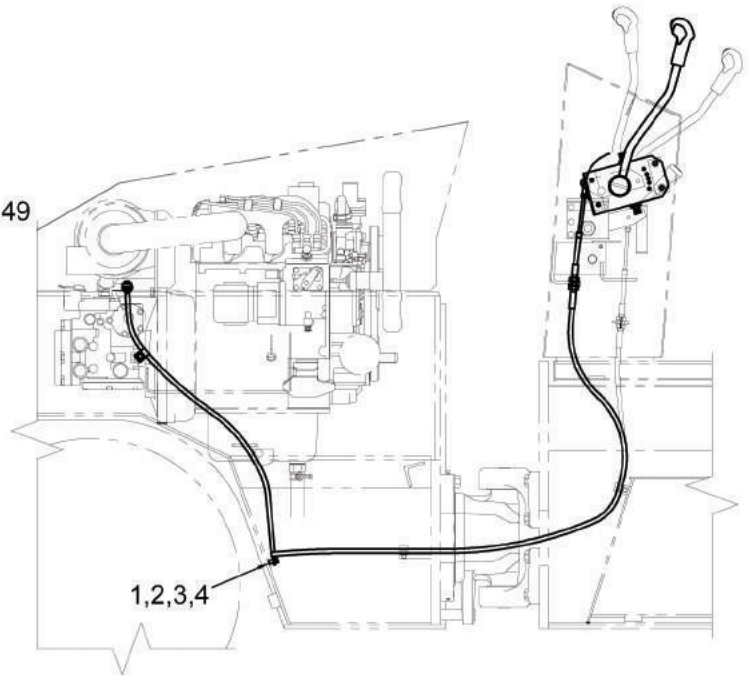
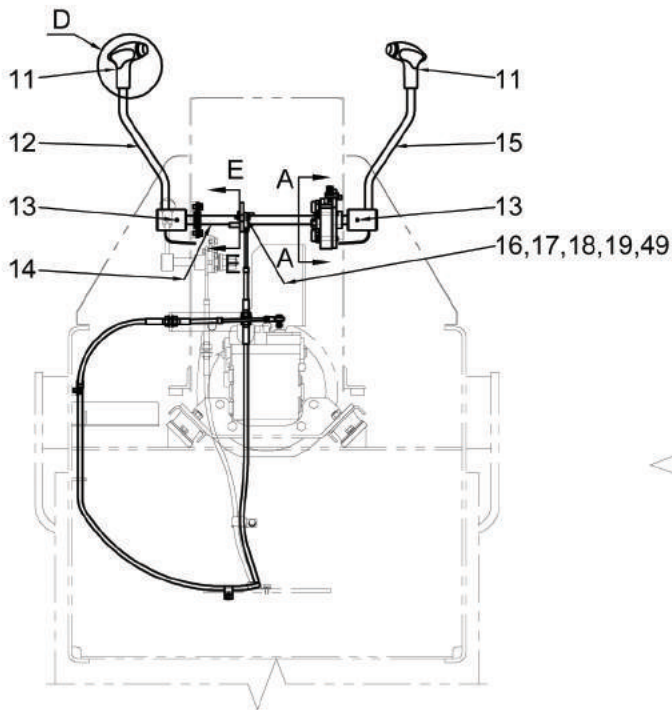
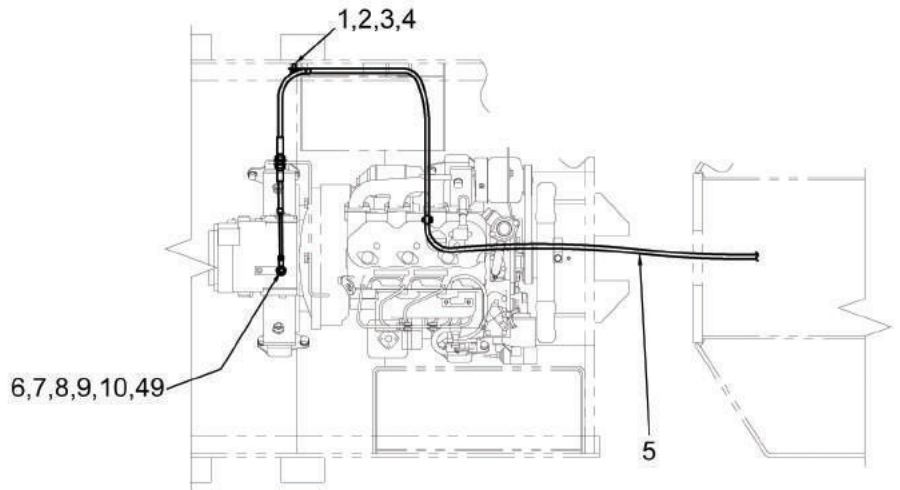
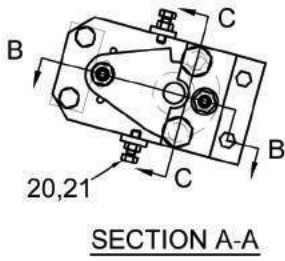

コントロール関係(前後進)

Control System(Reversing)

記号	部品	部品名称	Part Name	数量	備考
Key No	Parts No			Q'ty	Remarks
1	3416-02057-0	クランプ	CLAMP	2	
2	2100-08014-1	ボルト	BOLT	2	
3	2171-08020-0	スプリングワッシャ	SPRING WASHER	2	
4	2170-08016-0	ヒラワッシャ	WASHER	2	
5	3400-43025-0	コントロールケーブル	CONTROL CABLE	1	
6	2405-06030-0	ロッドエンド	ROD END	1	
7	2100-06025-1	ボルト	BOLT	1	
8	2170-06016-0	ヒラワッシャ	PLATE WASHER	1	
9	2580-06006-1	ブッシュ	BUSH	1	
10	3120-00070-0	U-ナット	NUT	1	
11	4416-57000-0	グリップ	GRIP	2	
12	1445-12037-0	レバー	LEVER	1	
13	2150-06050-0	スプリングピン	SPRING PIN	2	
14	1445-12026-0	シャフト	SHAFT	1	
15	1445-12013-0	レバー	LEVER	1	
16	2405-06030-0	ロッドエンド	ROD END	1	
17	2100-06030-1	ボルト	BOLT	1	
18	2170-06016-0	ヒラワッシャ	PLATE WASHER	1	
19	3120-00070-0	U-ナット	NUT	1	
20	2100-08025-1	ボルト	BOLT	2	
21	2120-08065-0	ナット	NUT	2	
22	2580-20025-1	ブッシュ	BUSH	2	
23	1445-12036-0	ブラケット	BRACKET	1	
24	2100-10025-1	ボルト	BOLT	2	
25	2171-10025-0	スプリングワッシャ	SPRING WASHER	2	
26	2598-14000-0	スチールボール	STEEL BALL	1	
27	3910-20009-1	スプリング	SPRING	1	
28	2180-12022-0	トメネジ	SET SCREW	1	
29	2120-12100-0	ナット	NUT	1	
30	2180-12022-0	トメネジ	SET SCREW	1	
31	2120-12100-0	ナット	NUT	1	
32	2461-07003-0	サラバネ	CONED DISC SPRING	6	
33	1632-12044-1	ブラケット	BRACKET	1	
34	3931-00324-0	フリクションプレート	FRICTION PLATE	1	
35	1550-12013-0	ホルダ	HOLDER	1	
36	2100-08045-1	ボルト	BOLT	2	

記号	部品	部品名称	Part Name	数量	備考
Key No	Parts No			Q'ty	Remarks
37	2170-08023-2	ヒラワッシャ	WASHER	2	
38	2171-08020-0	スプリングワッシャ	SPRING WASHER	2	
39	1632-12045-0	シム	SHIM	1	
40	1632-12046-0	シム	SHIM	1	
41	2461-18001-0	サラハネ	CONED DISC SPRING	2	
42	4908-95000-0	スイッチ	SAFETY SWITCH	2	
43	3932-00008-0	シム	SHIM	1	
44	3180-20023-0	ナベコネジ	SCREW	4	
45	4710-28000-0	ベアリングユニット	BEARING UNIT	1	
46	2100-08016-1	ボルト	BOLT	2	
47	2171-08020-0	スプリングワッシャ	SPRING WASHER	2	
48	2170-08016-0	ヒラワッシャ	WASHER	2	
49	2120-06050-0	ナット	NUT	2	

操向油压装置 STEERING HYDRAULIC SYSTEM

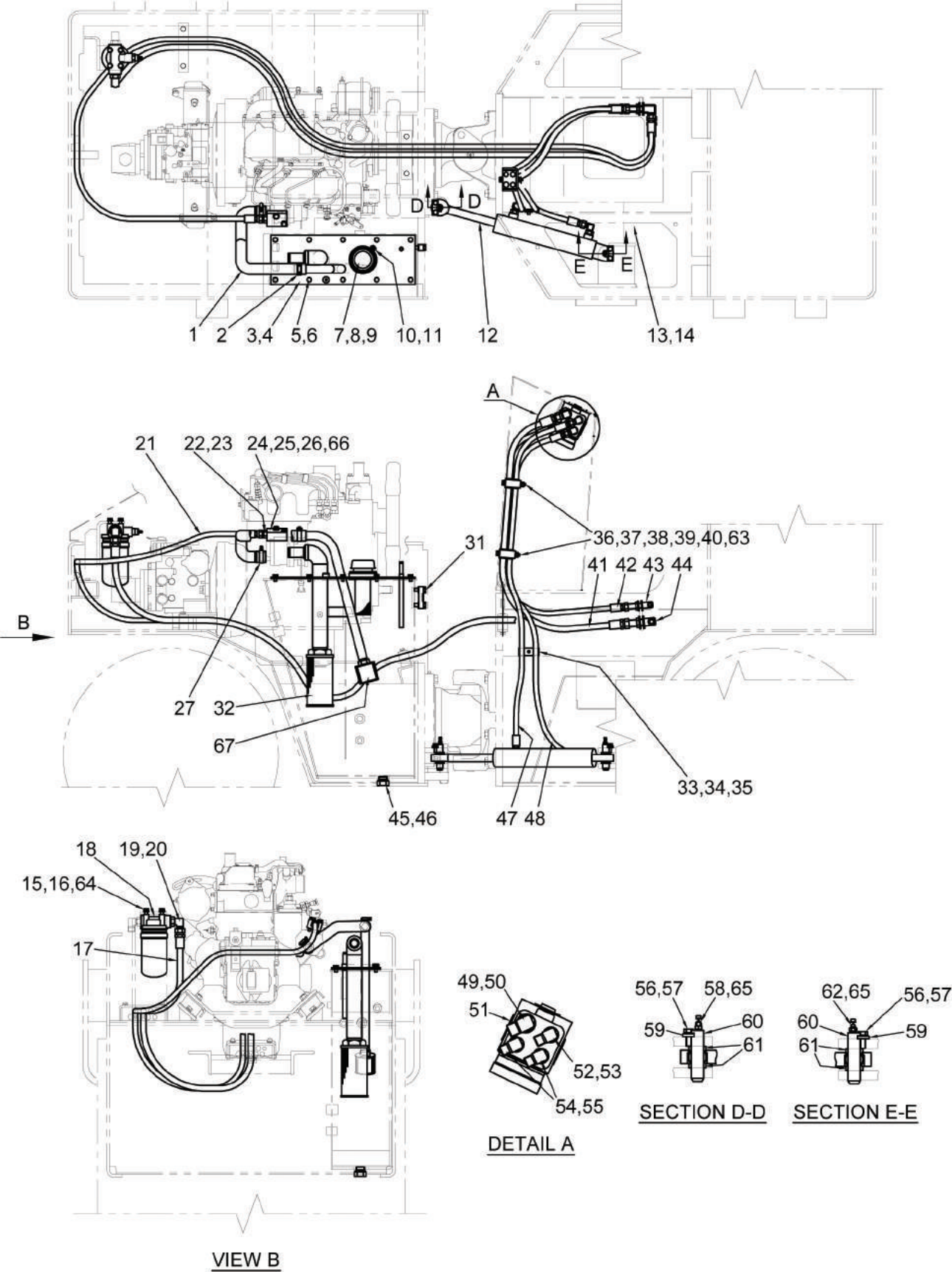

操向油圧装置

Steering Hydraulic System

記号	部品	部品名称	Part Name	数量	備考
Key No	Parts No			Q'ty	Remarks
1	1445-32031-0	ホース	HOSE	1	
2	3291-02019-0	ホースバンド	CLAMP	1	
3	1445-32028-0	カバー	COVER	1	
4	1445-32007-0	パッキン	PACKING	1	
5	3100-00065-0	ボルト	BOLT	10	
6	2171-08020-0	スプリングワッシャー	SPRING WASHER	10	
7	4209-31000-0	フィラー	FILLER	1	
8	2182-05010-2	ナベコネジ	SCREW	4	
9	4200-47001-0	ガスケット	GASKET	1	
10	2100-06010-1	ボルト	BOLT	1	
11	3120-00061-0	ナット	NUT	1	
12	4216-55000-0	シリンダ	POWER CYLINDER	1	
13	2265-03003-3	アダプタ	ADAPTER	2	
14	2630-02014-0	O-リング	O-RING	2	
15	2100-08020-1	ボルト	BOLT	4	
16	2171-08020-0	スプリングワッシャー	SPRING WASHER	4	
17	2633-32241-2	ホース	HOSE	1	
18	4213-46000-0	フィルタ	FILTER	1	
19	2265-04004-3	アダプタ	ADAPTER	1	
20	2630-02018-0	O-リング	O-RING	1	
21	2633-31327-4	ホース	HOSE	1	
22	2265-03003-2	アダプタ	ADAPTER	1	
23	2630-02014-0	O-リング	O-RING	1	
24	1445-32029-0	ブロック	BLOCK	1	
25	2630-02018-0	O-リング	O-RING	1	
26	2100-08045-3	ボルト	BOLT	2	
27	3291-02019-0	ホースバンド	CLAMP	1	
31	4221-65000-0	レベルゲージ	LEVEL GAUGE	1	
32	4205-50000-0	フィルタ	FILTER	1	
33	3416-12111-0	クランプ	CLAMP	1	
34	2100-08012-1	ボルト	BOLT	1	
35	2171-08020-0	スプリングワッシャー	SPRING WASHER	1	
36	3934-11106-0	クランプ	CLAMP	2	
37	1445-32009-0	クランプ	CLAMP	2	
38	2100-08070-1	ボルト	BOLT	2	
39	2171-08020-0	スプリングワッシャー	SPRING WASHER	2	

記号	部品	部品名称	Part Name	数量	備考
Key No	Parts No			Q'ty	Remarks
40	2120-08065-0	ナット	NUT	2	
41	2633-32108-2	ホース	HOSE	1	
42	2633-31105-4	ホース	HOSE	1	
43	3260-31129-0	アダプタ	ADAPTER	1	
44	3260-31128-0	アダプタ	ADAPTER	1	
45	2215-06001-2	プラグ	PLUG	1	
46	2630-02024-0	O-リング	O-RING	1	
47	2633-31119-4	ホース	HOSE	1	
48	2633-31130-4	ホース	HOSE	1	
49	3260-62062-0	アダプタ	ADAPTER	1	
50	2632-00008-0	O-リング	O-RING	1	
51	4214-54000-0	オービットロール	ORBITROL	1	
52	3260-62049-1	アダプタ	ADAPTER	1	
53	2632-00008-0	O-リング	O-RING	1	
54	2265-19003-1	アダプタ	ADAPTER	2	
55	2632-00008-0	O-リング	O-RING	2	
56	2100-08020-1	ボルト	BOLT	4	
57	2171-08020-0	スプリングワッシャ	SPRING WASHER	4	
58	2472-01003-0	グリスニップル	GREASE NIPPLE	1	
59	3934-02659-0	キープレート	KEY PLATE	2	
60	1445-32006-0	ピン	PIN	2	
61	3931-01382-0	スペーサ	SPACER	4	
62	2472-01001-0	グリスニップル	GREASE NIPPLE	1	
63	2170-06016-0	ヒラワッシャ	PLATE WASHER	4	
64	2170-08016-0	ヒラワッシャ	WASHER	4	
65	4703-14000-0	キャップ	GREASE CAP	2	
66	2170-08023-2	ヒラワッシャ	WASHER	2	
67	4210-68000-0	フィルタ	SUCTION FILTER	1	

操向装置(ハンドル)

Steering System(Wheel)

記号	部品	部品名称	Part Name	数量	備考
Key No	Parts No			Q'ty	Remarks
1	4421-38000-0	ステアリングホイール	STEERING WHEEL	1	
2	2121-12100-2	ナット	NUT	1	
3	2171-12030-0	スプリングワッシャ	SPRING WASHER	1	
4	4421-64000-0	コラムシャフト	COLUMN SHAFT	1	INC.1,2
5	2100-10035-1	ボルト	BOLT	4	
6	2171-10025-0	スプリングワッシャ	SPRING WASHER	4	
7	2170-10032-2	ヒラワッシャ	WASHER	4	

油圧装置（ポンプ取付） HYDRAULIC SYSTEM(PUMP MOUNTING)

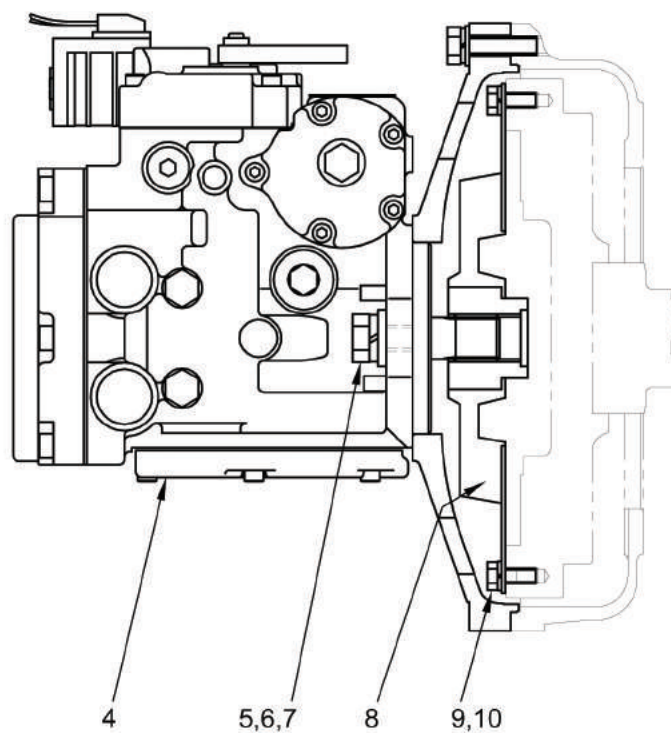
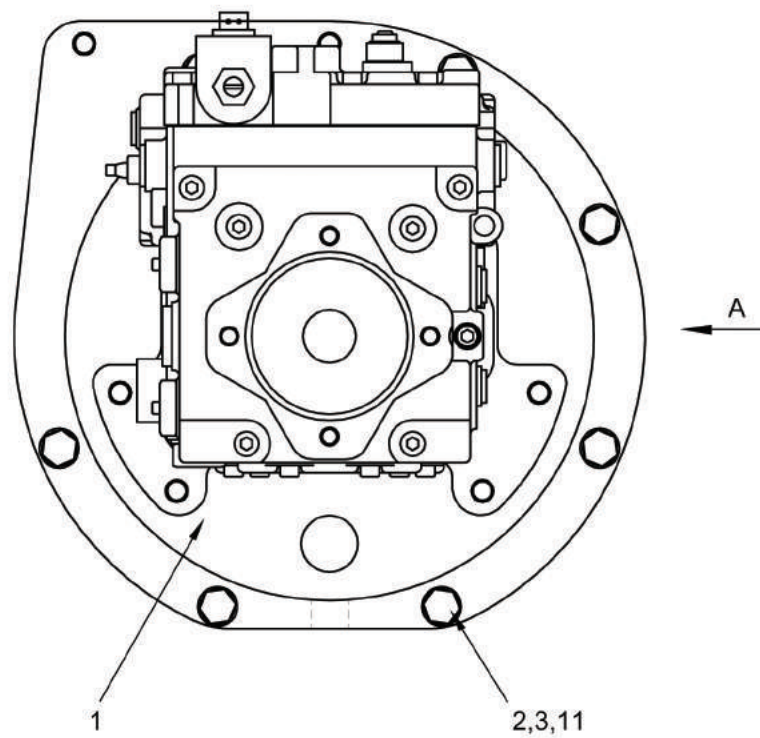

VIEW A

油圧装置(ポンプ取付)

Hydraulic System(Pump Mounting)

記号	部品	部品名称	Part Name	数量	備考
Key No	Parts No			Q'ty	Remarks
1	1445-36001-0	カバー	COVER	1	
2	2101-10040-1	ボルト	BOLT	7	
3	2171-10025-0	スプリングワッシャ	SPRING WASHER	7	
4	4216-37000-0	ポンプ	PUMP	1	
5	2100-14040-3	ボルト	BOLT	2	
6	2171-14042-1	スプリングワッシャ	SPRING WASHER	2	
7	2170-14045-2	ヒラワッシャ	WASHER	2	
8	4215-85000-0	カップリング	COUPLING	1	
9	3100-00058-0	ボルト	BOLT	6	
10	2171-08020-0	スプリングワッシャ	SPRING WASHER	6	
11	2170-10020-0	ヒラワッシャ	WASHER	7	

油圧装置 (ドライブ 1) HYDRAULIC SYSTEM(DRIVE 1)

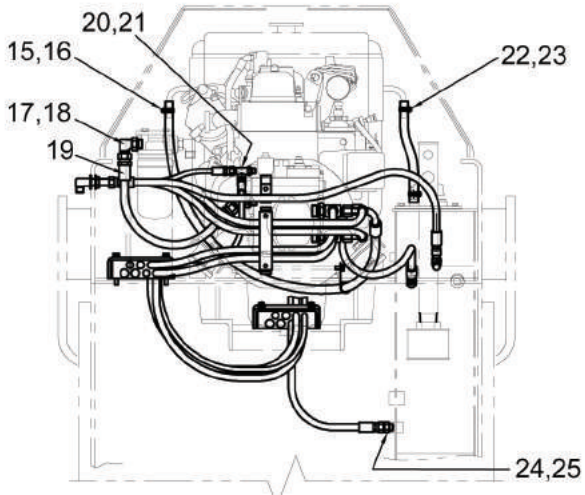
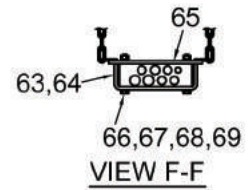
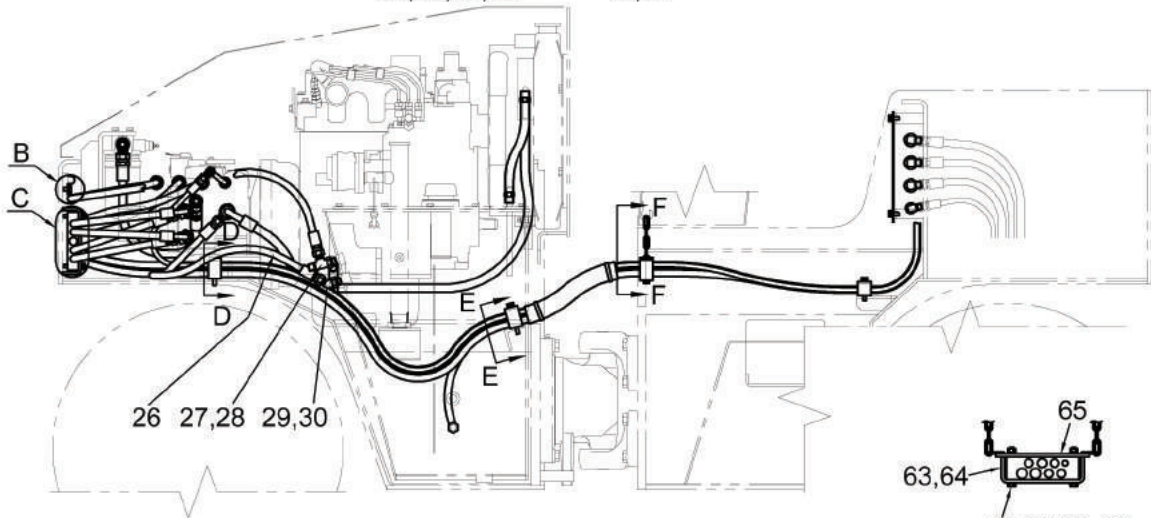
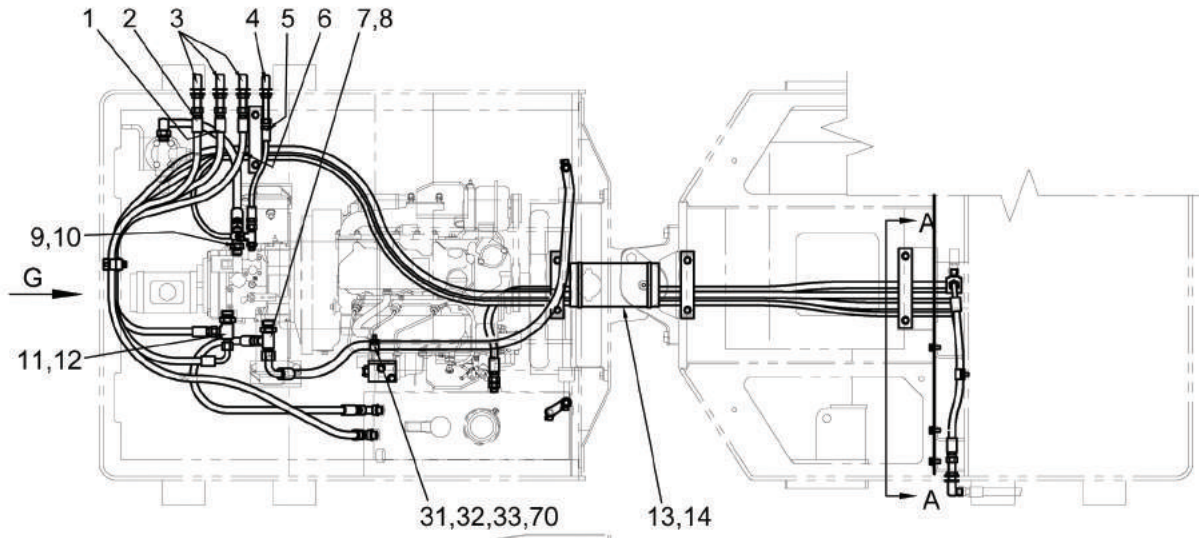

VIEW G

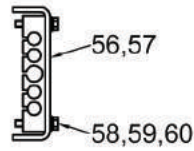

DETAIL C

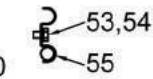

DETAIL B

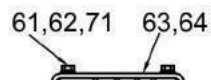

VIEW D-D

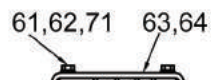

VIEW E-E

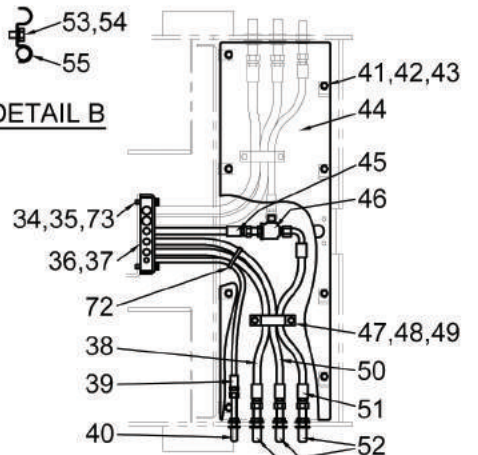

VIEW A-A

油圧装置(ドライブ 1)

Hydraulic System(Drive 1)

記号	部品	部品名称	Part Name	数量	備考
Key No	Parts No			Q'ty	Remarks
1	2701-31097-6	ホース	HOSE	1	
2	2701-11135-1	ホース	HOSE	1	
3	3260-31129-0	アダプタ	ADAPTER	3	
4	3260-30104-0	アダプタ	ADAPTER	1	
5	2701-10029-2	ホース	HOSE	1	
6	2701-31097-6	ホース	HOSE	1	
7	3260-63089-0	アダプタ	ADAPTER	1	INC.8
8	2632-00012-0	O-リング	O-RING	1	
9	3260-62029-0	アダプタ	ADAPTER	1	
10	2632-00008-0	O-リング	O-RING	1	
11	3260-63088-0	アダプタ	ADAPTER	2	INC.12
12	2632-00012-0	O-リング	O-RING	2	
13	1445-36009-0	ラバー	RUBBER	1	
14	2898-00107-0	ケツクバンド	BAND	2	
15	2700-32142-1	ホース	HOSE	1	
16	3291-01033-0	ホースバンド	HOSE CLAMP	1	
17	2265-04004-3	アダプタ	ADAPTER	1	INC.18
18	2630-02018-0	O-リング	O-RING	1	
19	2701-12052-2	ホース	HOSE	1	
20	3260-62087-0	アダプタ	ADAPTER	1	INC.21
21	2632-00006-0	O-リング	O-RING	1	
22	2700-02026-1	ホース	HOSE	1	
23	3291-01033-0	ホースバンド	HOSE CLAMP	2	
24	2265-03003-2	アダプタ	ADAPTER	1	INC.24
25	2630-02014-0	O-リング	O-RING	1	
26	2701-11070-1	ホース	HOSE	1	
27	3260-31034-0	ティー	TEE	1	
28	2630-02014-0	O-リング	O-RING	1	INC.28
29	2265-03003-6	アダプタ	ADAPTER	1	
30	2630-02014-0	O-リング	O-RING	1	INC.30
31	3416-02080-0	クランプ	CLAMP	1	
32	2100-08016-1	ボルト	BOLT	1	
33	2171-08020-0	スプリングワッシャ	SPRING WASHER	1	
34	2100-08050-1	ボルト	BOLT	2	
35	2171-08020-0	スプリングワッシャ	SPRING WASHER	2	
36	1445-36004-0	クランプ	CLAMP	1	

記号	部品	部品名称	Part Name	数量	備考
Key No	Parts No			Q'ty	Remarks
37	1445-36003-0	クランプ	CLAMP	1	
38	2701-11333-6	ホース	HOSE	1	
39	2701-10295-2	ホース	HOSE	1	
40	3260-30104-0	アダプタ	ADAPTER	1	
41	2100-08020-1	ボルト	BOLT	8	
42	2171-08020-0	スプリングワッシャ	SPRING WASHER	8	
43	2170-08016-0	ヒラワッシャ	WASHER	8	
44	1445-36054-0	カバー	COVER	1	
45	2701-11163-1	ホース	HOSE	1	
46	3260-31091-0	ティー	TEE	1	
47	1508-49002-0	クランプ	CLAMP	1	
48	2100-08012-1	ボルト	BOLT	2	
49	2171-08020-0	スプリングワッシャ	SPRING WASHER	2	
50	2701-11338-6	ホース	HOSE	1	
51	2701-31045-1	ホース	HOSE	1	
52	3260-31129-0	アダプタ	ADAPTER	3	
53	2100-08012-1	ボルト	BOLT	1	
54	2171-08020-0	スプリングワッシャ	SPRING WASHER	1	
55	3416-12111-0	クランプ	CLAMP	1	
56	1445-36020-0	クランプ	CLAMP	1	
57	1445-36021-0	クランプ	CLAMP	1	
58	2100-08045-1	ボルト	BOLT	2	
59	2171-08020-0	スプリングワッシャ	SPRING WASHER	2	
60	2170-08016-0	ヒラワッシャ	WASHER	2	
61	2100-08070-1	ボルト	BOLT	4	
62	2171-08020-0	スプリングワッシャ	SPRING WASHER	4	
63	1445-36019-0	クランプ	CLAMP	3	
64	1445-36017-0	クランプ	CLAMP	3	
65	1445-36018-0	ベース	BASE	1	
66	2100-08070-1	ボルト	BOLT	2	
67	2171-08020-0	スプリングワッシャ	SPRING WASHER	2	
68	2120-08065-0	ナット	NUT	2	
69	2170-08016-0	ヒラワッシャ	WASHER	4	
70	2170-08016-0	ヒラワッシャ	WASHER	1	
71	2170-08016-0	ヒラワッシャ	WASHER	4	
72	2898-00103-0	ケツクバンド	BAND	1	
73	2170-08016-0	ヒラワッシャ	WASHER	2	

油圧装置 (ドライブ 2) HYDRAULIC SYSTEM(DRIVE 2)

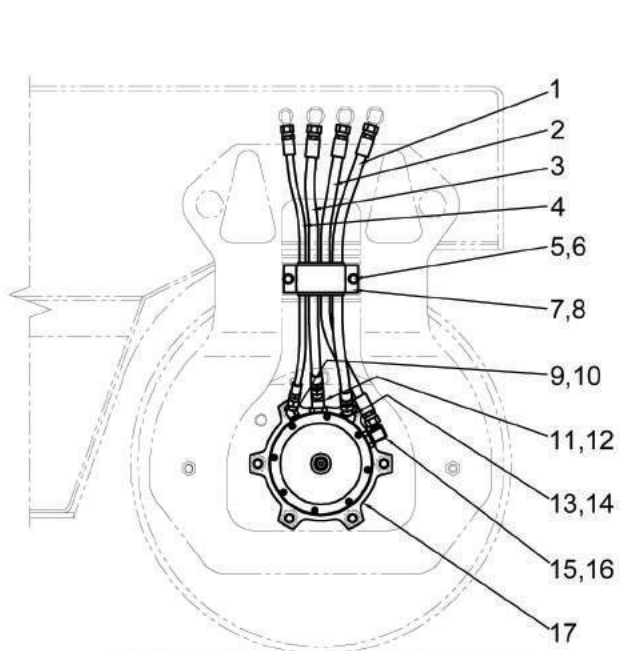
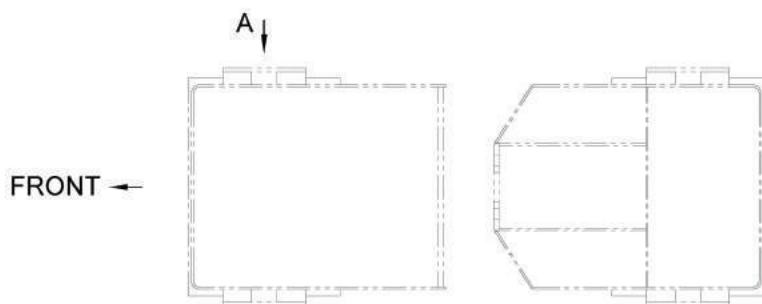

VIEW A

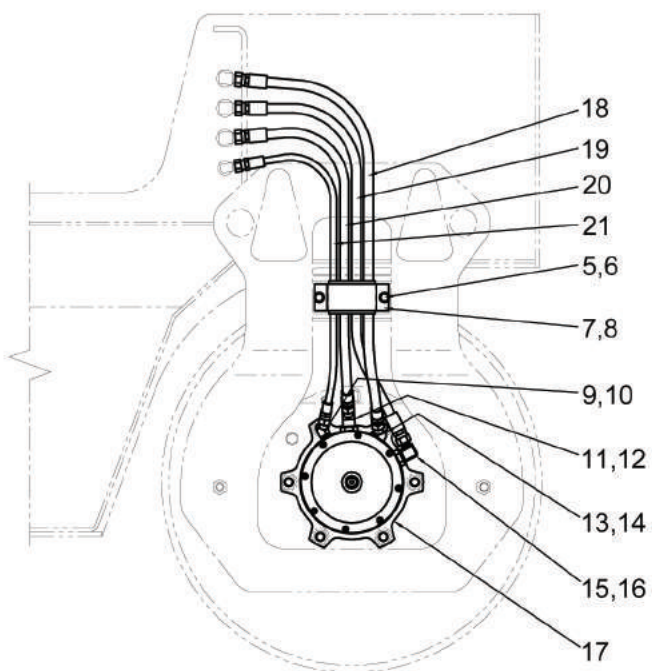
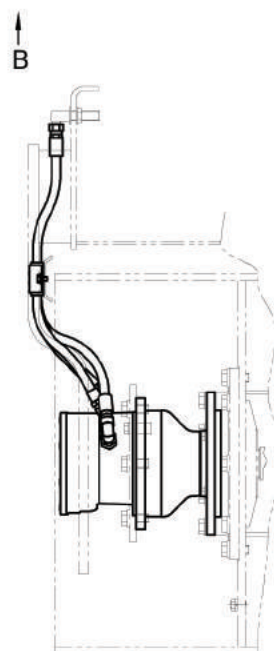

VIEW B

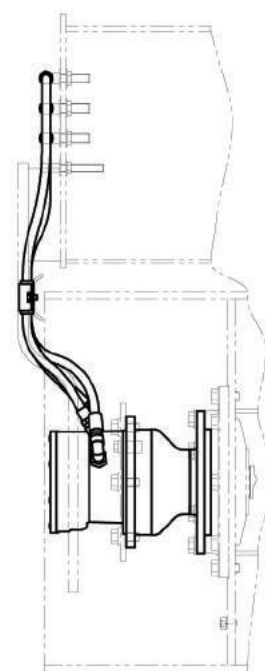

油圧装置(ドライブ 2)

Hydraulic System(Drive 2)

記号	部品	部品名称	Part Name	数量	備考
Key No	Parts No			Q'ty	Remarks
1	2701-11058-2	ホース	HOSE	1	
2	2701-11062-6	ホース	HOSE	1	
3	2701-11054-6	ホース	HOSE	1	
4	2701-10056-2	ホース	HOSE	1	
5	2100-08012-1	ボルト	BOLT	4	
6	2170-08023-2	ヒラワッシャ	WASHER	4	
7	1445-36006-0	クランプ	CLAMP	2	
8	1445-36007-0	クランプ	CLAMP	2	
9	2265-02002-6	アダプタ	ADAPTER	2	INC.10
10	2630-02011-0	O-リング	O-RING	2	
11	3260-31116-0	アダプタ	ADAPTER	2	INC.12
12	2630-02018-0	O-リング	O-RING	2	
13	3260-36149-0	アダプタ	ADAPTER	2	INC.14
14	2630-02014-0	O-リング	O-RING	2	
15	3260-31060-0	アダプタ	ADAPTER	2	INC.16
16	2630-02018-0	O-リング	O-RING	2	
17	4215-82000-1	モータ	MOTOR	2	
18	2701-11085-2	ホース	HOSE	1	
19	2701-11086-6	ホース	HOSE	1	
20	2701-11071-6	ホース	HOSE	1	
21	2701-10068-2	ホース	HOSE	1	

油圧装置 (ドライブ 2) HYDRAULIC SYSTEM(DRIVE 2)

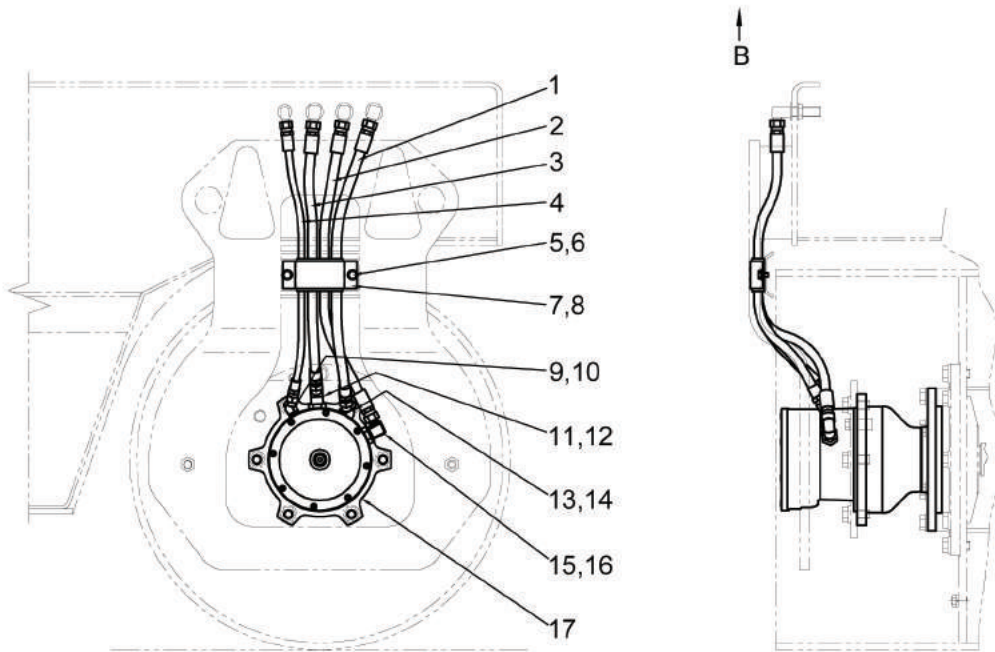
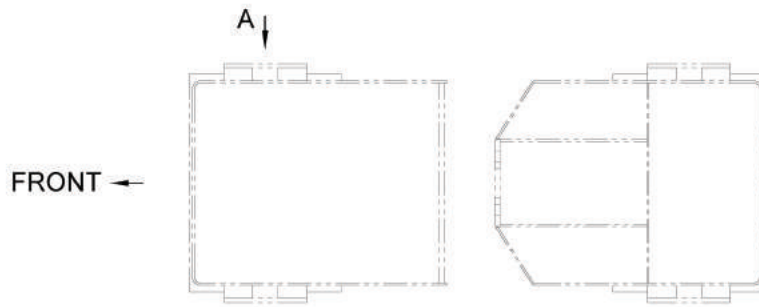

VIEW A

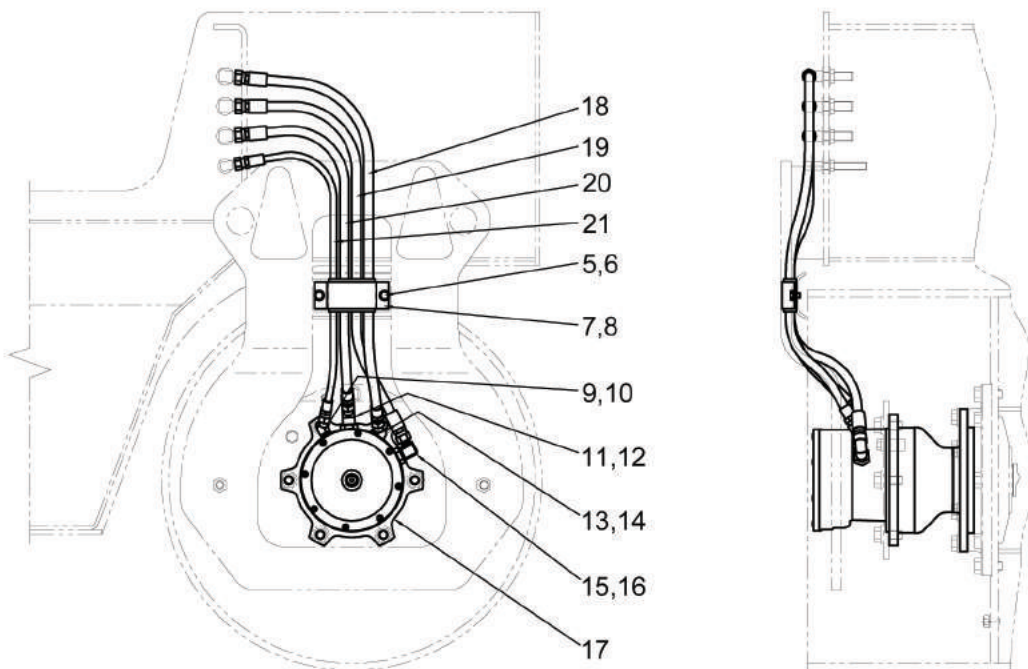

VIEW B

油圧装置(ドライブ 2)

Hydraulic System(Drive 2)

記号	部品	部品名称	Part Name	数量	備考
Key No	Parts No			Q'ty	Remarks
1	2701-11064-2	ホース	HOSE	1	
2	2701-11067-6	ホース	HOSE	1	
3	2701-11061-6	ホース	HOSE	1	
4	2701-10062-2	ホース	HOSE	1	
5	2100-08012-1	ボルト	BOLT	4	
6	2170-08023-2	ヒラワッシャ	WASHER	4	
7	1445-36006-0	クランプ	CLAMP	2	
8	1445-36007-0	クランプ	CLAMP	2	
9	2265-02002-6	アダプタ	ADAPTER	2	INC.10
10	2630-02011-0	O-リング	O-RING	2	
11	3260-31116-0	アダプタ	ADAPTER	2	INC.12
12	2630-02018-0	O-リング	O-RING	2	
13	3260-36149-0	アダプタ	ADAPTER	2	INC.14
14	2630-02014-0	O-リング	O-RING	2	
15	3260-31060-0	アダプタ	ADAPTER	2	INC.16
16	2630-02018-0	O-リング	O-RING	2	
17	4215-82000-1	モータ	MOTOR	2	NO.40166~40168 NO.40170~
	4215-82000-0	モータ	MOTOR	2	NO.40169
18	2701-11089-2	ホース	HOSE	1	
19	2701-11089-6	ホース	HOSE	1	
20	2701-11075-6	ホース	HOSE	1	
21	2701-10072-2	ホース	HOSE	1	

油圧装置 (ドライブ 2) HYDRAULIC SYSTEM(DRIVE 2)

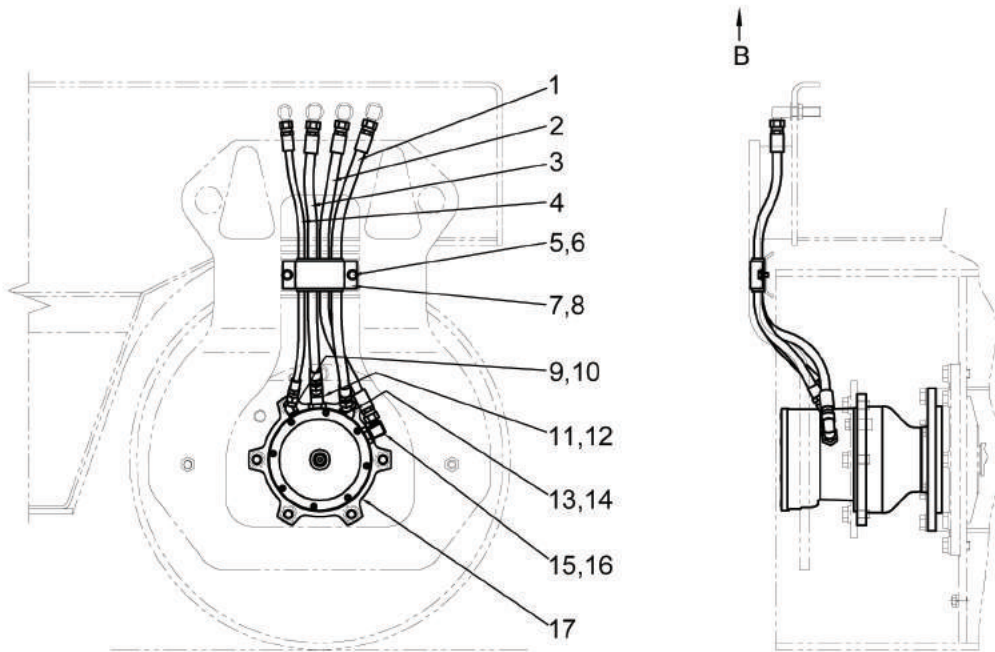
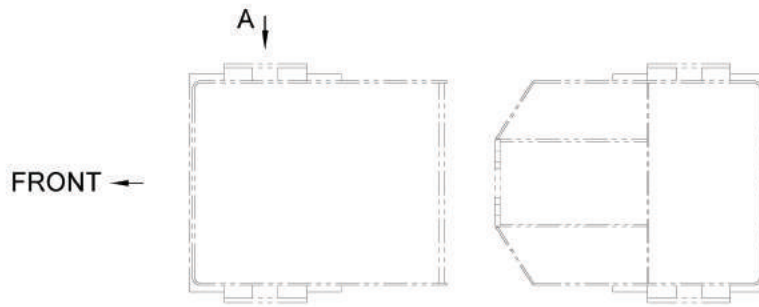

VIEW A

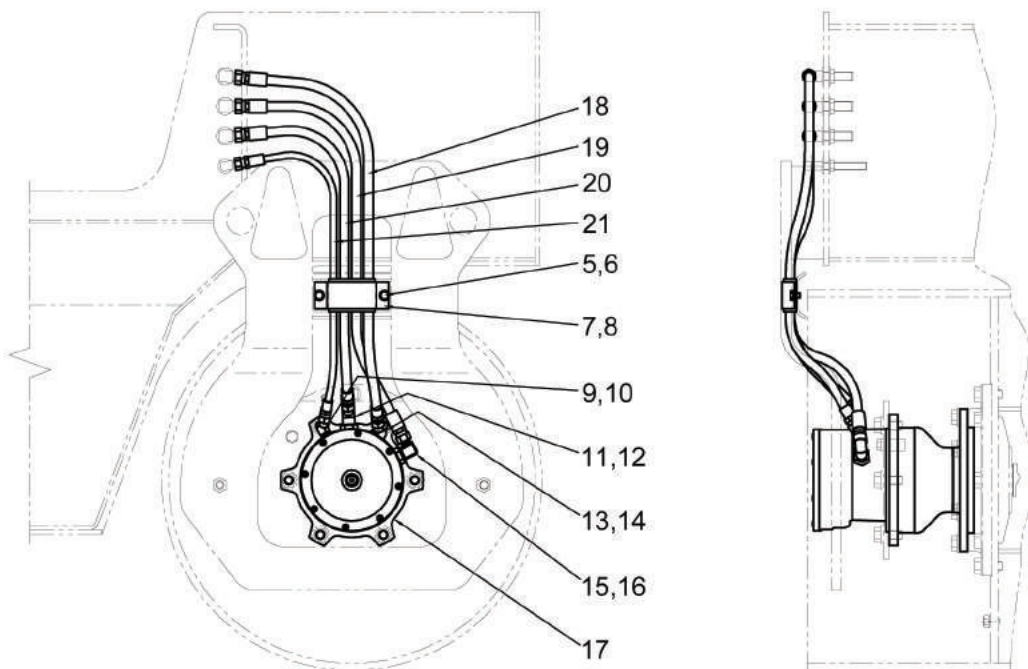

VIEW B

油圧装置(ドライブ 2)

Hydraulic System(Drive 2)

記号	部品	部品名称	Part Name	数量	備考
Key No	Parts No			Q'ty	Remarks
1	2701-11068-2	ホース	HOSE	1	
2	2701-11071-6	ホース	HOSE	1	
3	2701-11064-6	ホース	HOSE	1	
4	2701-10064-2	ホース	HOSE	1	
5	2100-08012-1	ボルト	BOLT	4	
6	2170-08023-2	ヒラワッシャ	WASHER	4	
7	1445-36006-0	クランプ	CLAMP	2	
8	1445-36007-0	クランプ	CLAMP	2	
9	2265-02002-6	アダプタ	ADAPTER	2	INC.10
10	2630-02011-0	O-リング	O-RING	2	
11	3260-31116-0	アダプタ	ADAPTER	2	INC.12
12	2630-02018-0	O-リング	O-RING	2	
13	3260-36149-0	アダプタ	ADAPTER	2	INC.14
14	2630-02014-0	O-リング	O-RING	2	
15	3260-31060-0	アダプタ	ADAPTER	2	INC.16
16	2630-02018-0	O-リング	O-RING	2	
17	4215-82000-1	モータ	MOTOR	2	
18	2701-11091-2	ホース	HOSE	1	
19	2701-11090-6	ホース	HOSE	1	
20	2701-11079-6	ホース	HOSE	1	
21	2701-10075-2	ホース	HOSE	1	

油圧装置（振動 1） HYDRAULIC SYSTEM(VIBRATING 1)

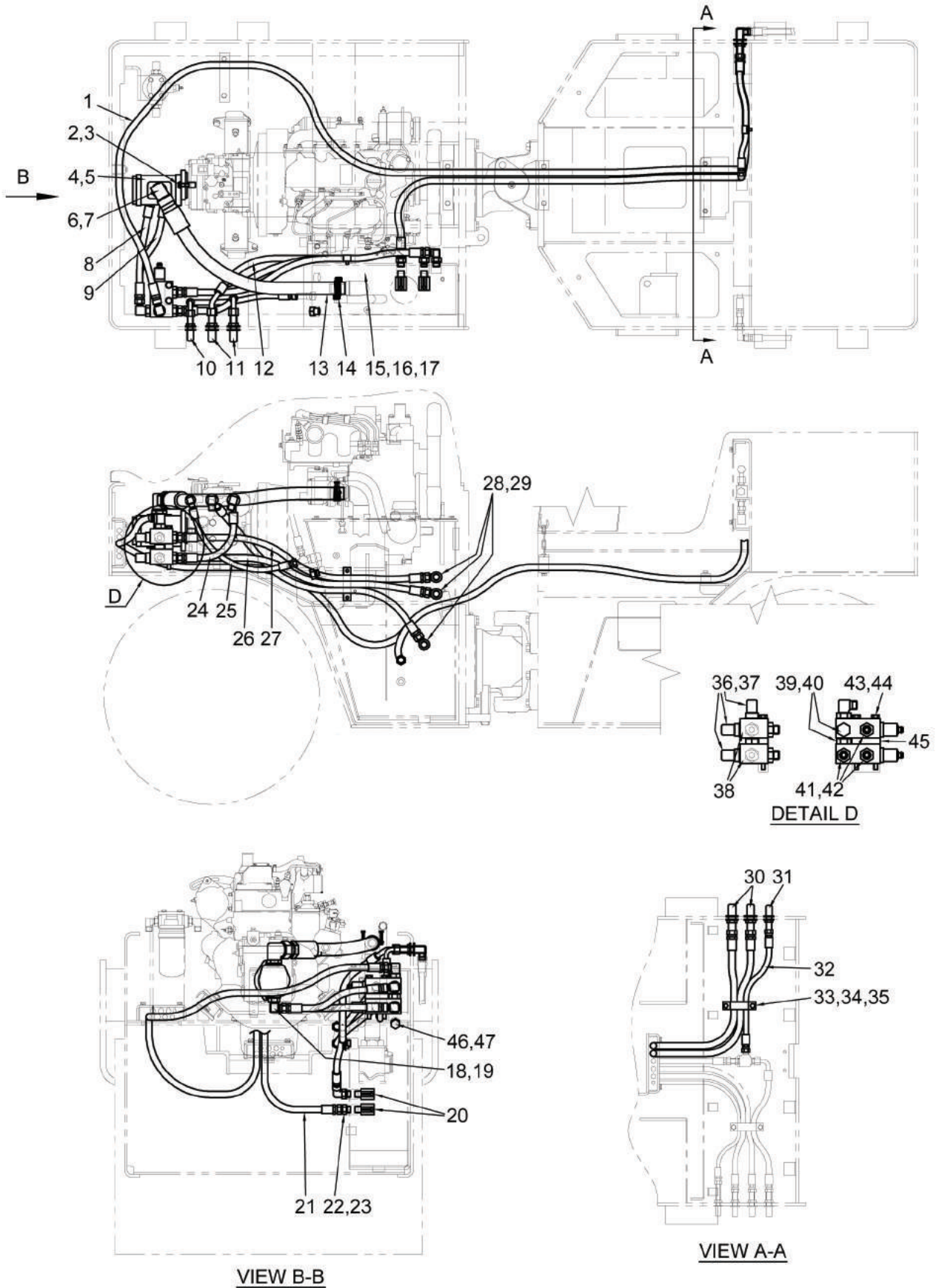

油圧装置(振動 1)

Hydraulic System(Vibrating 1)

記号	部品	部品名称	Part Name	数量	備考
Key No	Parts No			Q'ty	Remarks
1	2701-12350-4	ホース	HOSE	1	
2	3100-31007-0	ボルト	BOLT	2	
3	2170-10032-2	ヒラワッシャ	WASHER	2	
4	4222-06000-0	ポンプ	PUMP	1	
5	4215-14001-0	Oリング	O-RING	1	
6	3260-32024-0	アダプタ	ADAPTER	1	
7	2630-02029-0	Oリング	O-RING	1	
8	2633-32037-4	ホース	HOSE	1	
9	2633-32037-4	ホース	HOSE	1	
10	3260-31129-0	アダプタ	ADAPTER	1	
11	3260-31128-0	アダプタ	ADAPTER	2	
12	2633-42090-2	ホース	HOSE	1	
13	2340-16071-1	ホース	HOSE	1	
14	2291-00046-0	ホースバンド	HOSE CLAMP	2	
15	1508-49002-0	クランプ	CLAMP	1	
16	2100-08012-1	ボルト	BOLT	2	
17	2171-08020-0	スプリングワッシャ	SPRING WASHER	2	
18	2265-04004-3	アダプタ	ADAPTER	2	
19	2630-02018-0	Oリング	O-RING	2	
20	4214-49000-0	バルブ	VALVE	2	
21	2633-32198-2	ホース	HOSE	1	
22	2265-04004-2	アダプタ	ADAPTER	1	
23	2630-02018-0	Oリング	O-RING	1	
24	2633-52032-4	ホース	HOSE	1	
25	2633-51053-2	ホース	HOSE	1	
26	2633-32087-2	ホース	HOSE	1	
27	2633-32087-2	ホース	HOSE	1	
28	2265-04004-3	アダプタ	ADAPTER	3	INC.29
29	2630-02018-0	Oリング	O-RING	3	
30	3260-31128-0	アダプタ	ADAPTER	2	
31	3260-31129-0	アダプタ	ADAPTER	1	
32	2633-31042-2	ホース	HOSE	1	
33	1508-49002-0	クランプ	CLAMP	1	
34	2100-08012-1	ボルト	BOLT	2	
35	2171-08020-0	スプリングワッシャ	SPRING WASHER	2	
36	3260-32022-0	アダプタ	ADAPTER	3	INC.37

記号	部品	部品名称	Part Name	数量	備考
Key No	Parts No			Q'ty	Remarks
37	2630-02024-0	O-リング	O-RING	3	
38	4212-73000-0	バルブASSY	VALVE	2	
39	2215-06001-2	プラグ	PLUG	2	INC.40
40	2630-02024-0	O-リング	O-RING	2	
41	3260-22051-0	アダプタ	ADAPTER	3	
42	2630-02024-0	O-リング	O-RING	3	
43	3100-07090-0	ボルト	BOLT	2	
44	2171-10025-0	スプリングワッシャ	SPRING WASHER	2	
45	1445-49004-0	スペーサ	SPACER	1	
46	2215-04001-2	プラグ	PLUG	1	INC.47
47	2630-02018-0	O-リング	O-RING	1	

油圧装置（振動 2）

HYDRAULIC SYSTEM(VIBRATING 2)

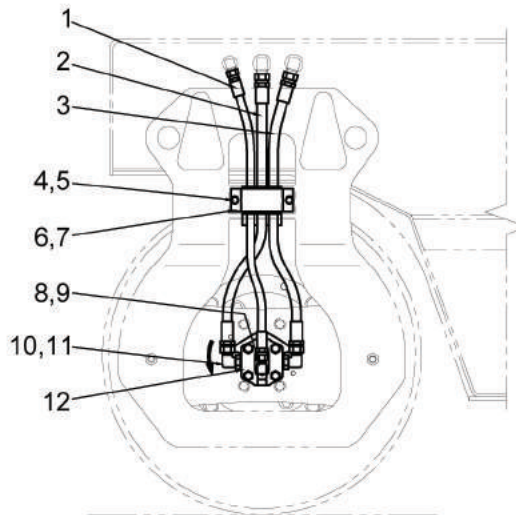
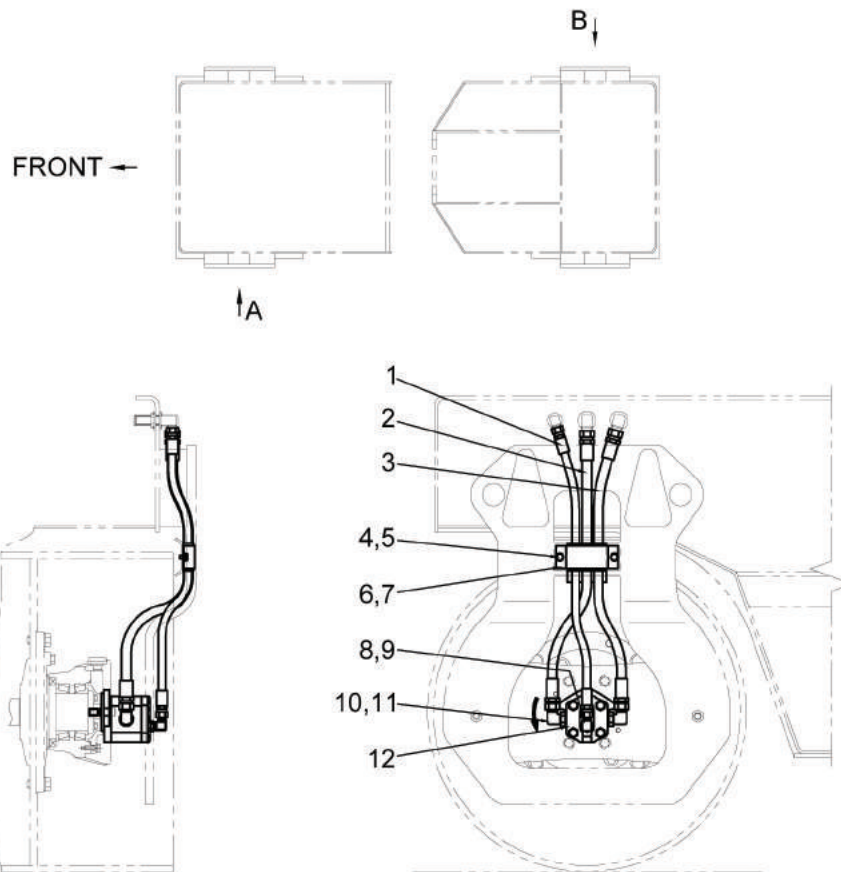

VIEW A

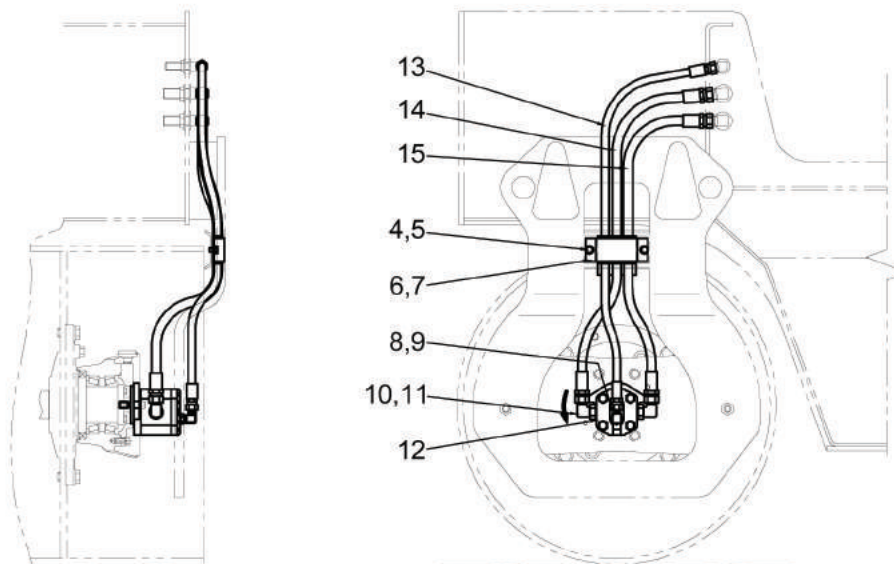

VIEW B

油圧装置(振動 2)

Hydraulic System(Vibrating 2)

記号	部品	部品名称	Part Name	数量	備考
Key No	Parts No			Q'ty	Remarks
1	2701-11066-2	ホース	HOSE	1	
2	2701-12068-4	ホース	HOSE	1	
3	2701-12068-4	ホース	HOSE	1	
4	2100-08012-1	ボルト	BOLT	4	
5	2170-08023-2	ヒラワッシャ	WASHER	4	
6	1445-36006-0	クランプ	CLAMP	2	
7	1445-49001-0	クランプ	CLAMP	2	
8	3260-61091-0	アダプタ	ADAPTER	2	INC.9
9	2632-00006-0	O-リング	O-RING	2	
10	2265-22004-1	アダプタ	ADAPTER	4	INC.11
11	2632-00010-0	O-リング	O-RING	4	
12	4222-07000-0	モータ	MOTOR	2	
13	2701-11092-2	ホース	HOSE	1	
14	2701-12088-4	ホース	HOSE	1	
15	2701-12082-4	ホース	HOSE	1	

油圧装置（振動 2）

HYDRAULIC SYSTEM(VIBRATING 2)

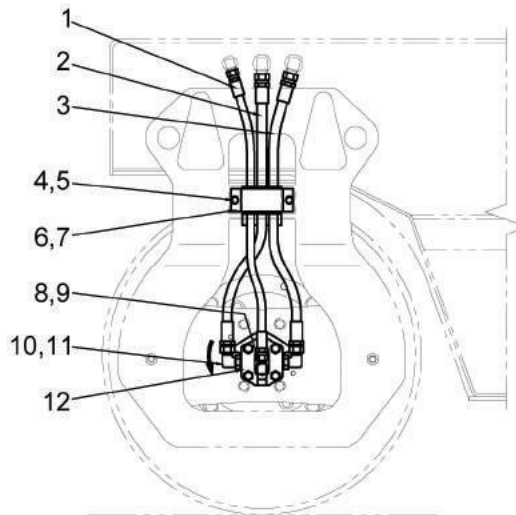
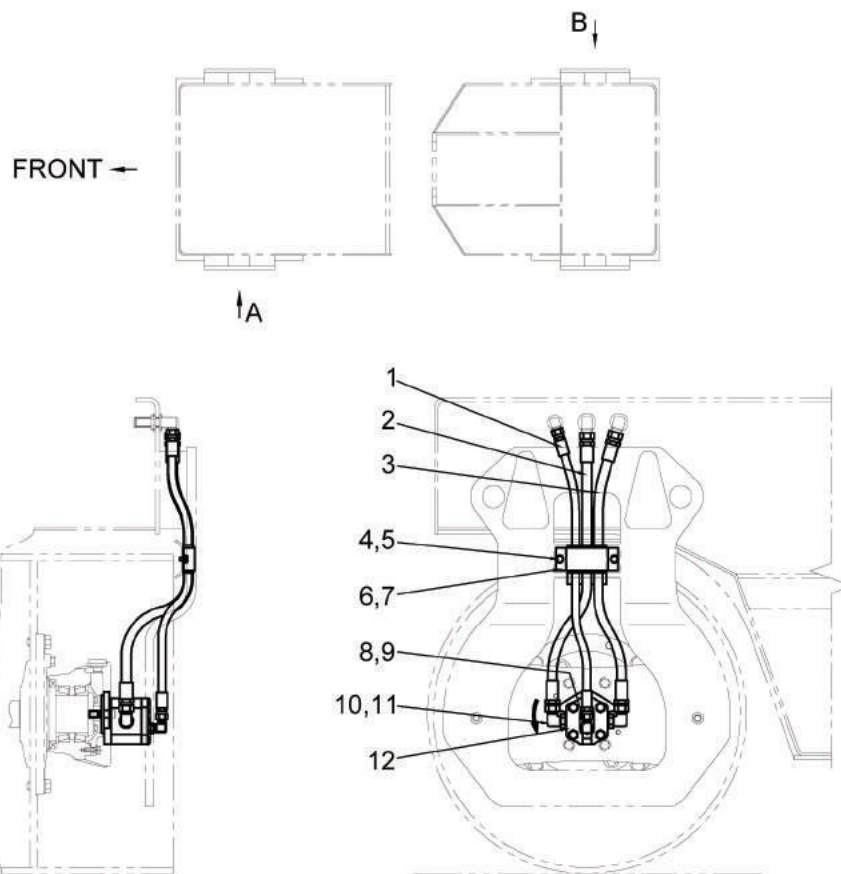

VIEW A

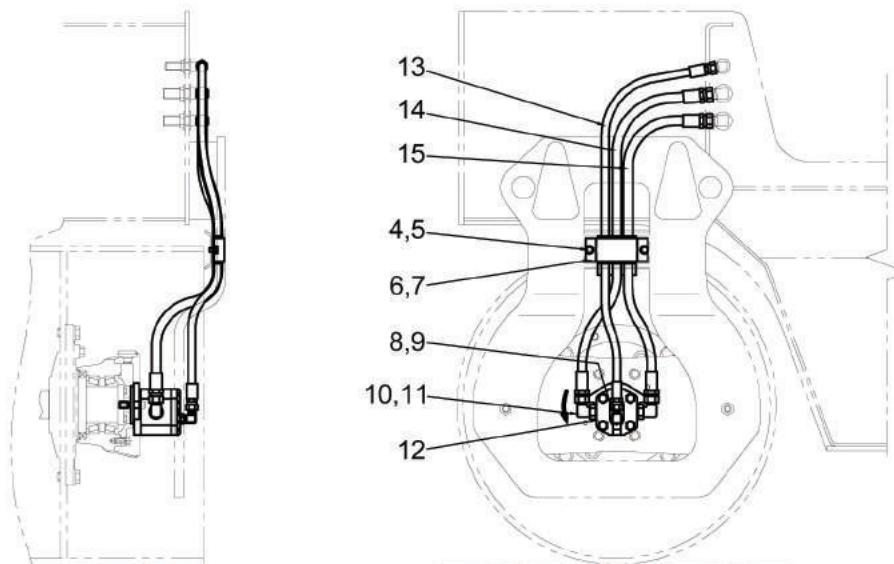

VIEW B

油圧装置(振動 2)

Hydraulic System(Vibrating 2)

記号	部品	部品名称	Part Name	数量	備考
Key No	Parts No			Q'ty	Remarks
1	2633-31068-2	ホース	HOSE	1	
2	2701-12072-4	ホース	HOSE	1	
3	2701-12072-4	ホース	HOSE	1	
4	2100-08012-1	ボルト	BOLT	4	
5	2170-08023-2	ヒラワッシャ	WASHER	4	
6	1445-36006-0	クランプ	CLAMP	2	
7	1445-49001-0	クランプ	CLAMP	2	
8	3260-61091-0	アダプタ	ADAPTER	2	INC.9
9	2632-00006-0	O-リング	O-RING	2	
10	2265-22004-1	アダプタ	ADAPTER	4	INC.11
11	2632-00010-0	O-リング	O-RING	4	
12	4222-07000-0	モータ	MOTOR	2	
13	2701-11094-2	ホース	HOSE	1	
14	2701-12092-4	ホース	HOSE	1	
15	2701-12085-4	ホース	HOSE	1	

油圧装置（振動 2）

HYDRAULIC SYSTEM(VIBRATING 2)

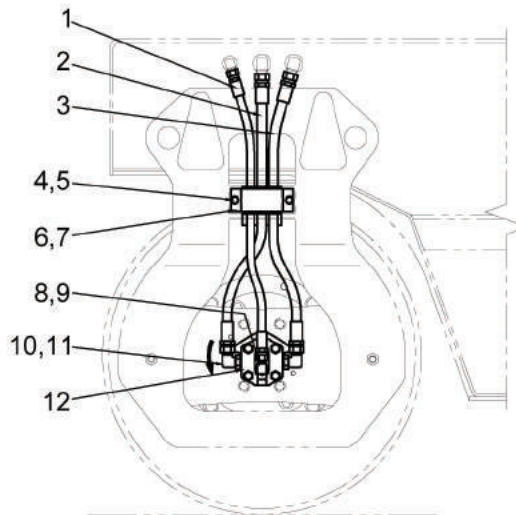
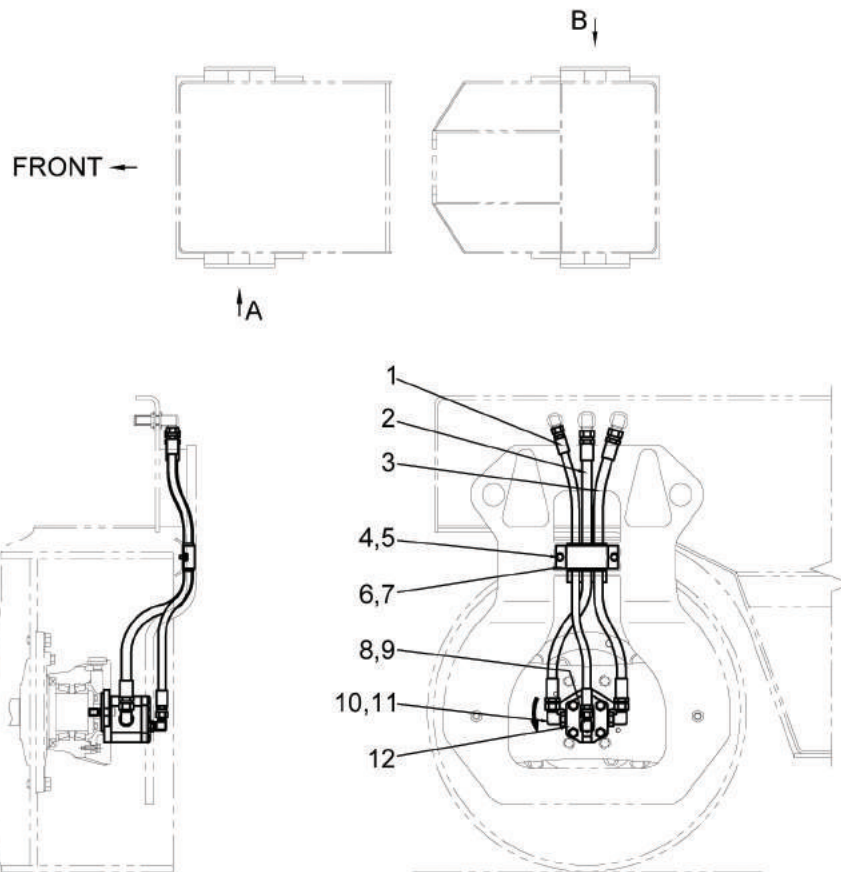

VIEW A

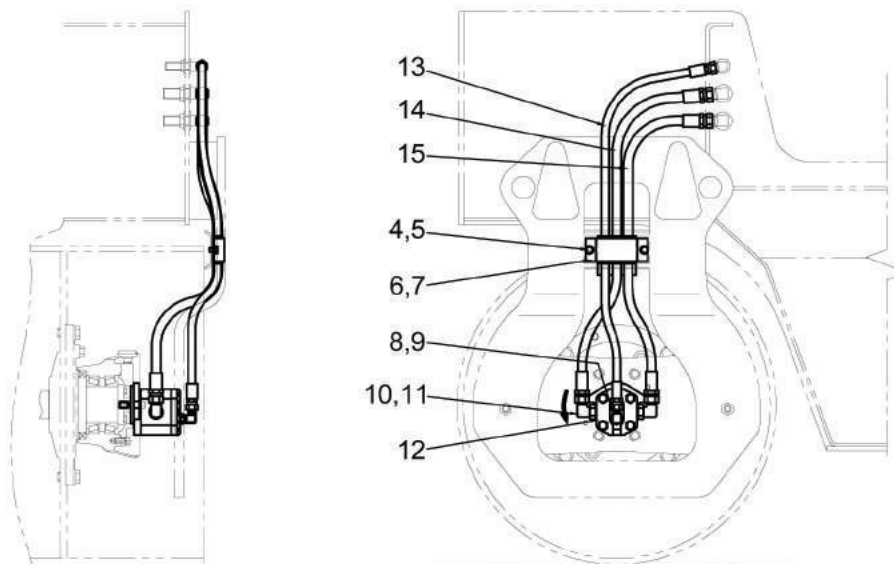

VIEW B

油圧装置(振動 2)

Hydraulic System(Vibrating 2)

記号	部品	部品名称	Part Name	数量	備考
Key No	Parts No			Q'ty	Remarks
1	2701-11078-2	ホース	HOSE	1	
2	2701-12076-4	ホース	HOSE	1	
3	2701-12076-4	ホース	HOSE	1	
4	2100-08012-1	ボルト	BOLT	4	
5	2170-08023-2	ヒラワッシャ	WASHER	4	
6	1445-36006-0	クランプ	CLAMP	2	
7	1445-49001-0	クランプ	CLAMP	2	
8	3260-61091-0	アダプタ	ADAPTER	2	
9	2632-00006-0	O-リング	O-RING	2	
10	2265-22004-1	アダプタ	ADAPTER	4	
11	2632-00010-0	O-リング	O-RING	4	
12	4222-07000-0	モータ	MOTOR	2	
13	2701-11094-2	ホース	HOSE	1	
14	2701-12092-4	ホース	HOSE	1	
15	2701-12085-4	ホース	HOSE	1	

振動ロール VIBRATING ROLL

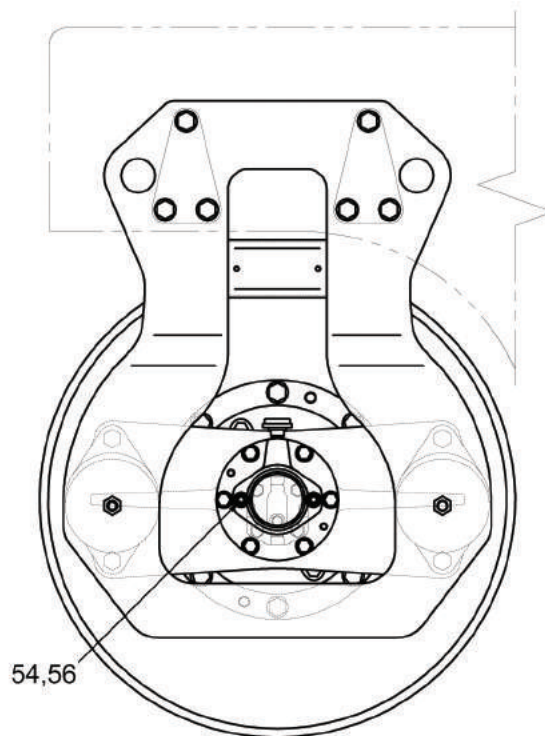
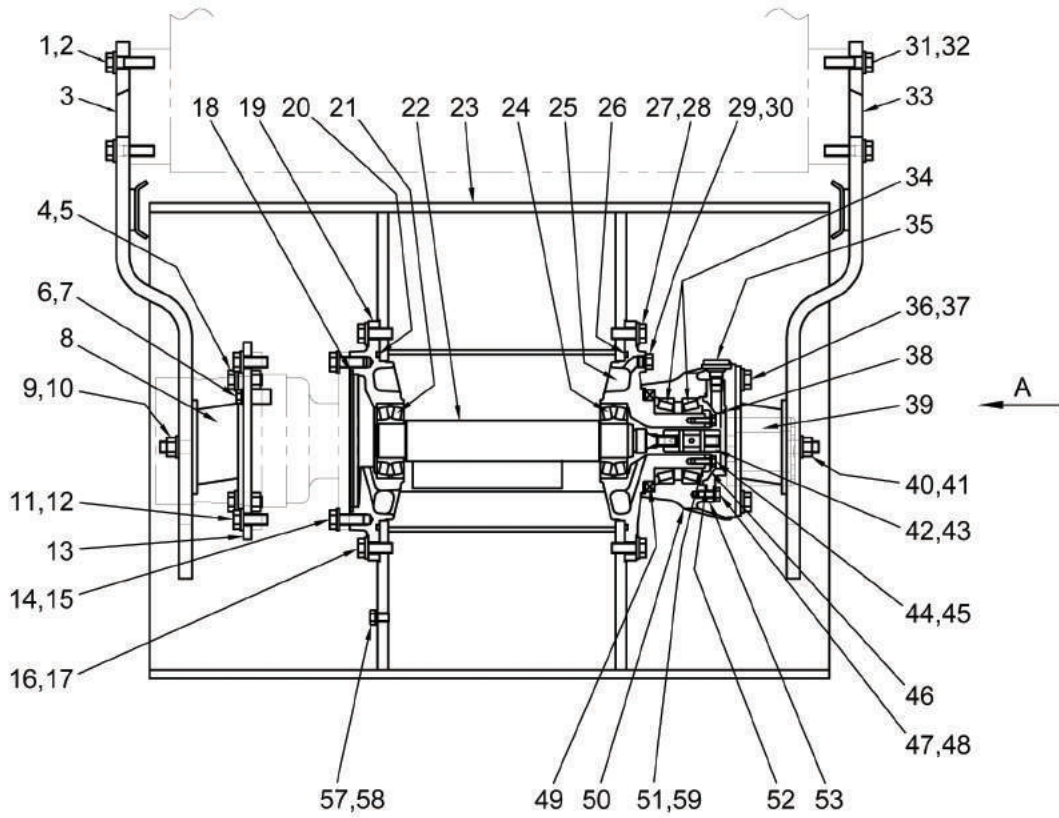

VIEW A

振動ロール

Vibrating Roll

記号	部品	部品名称	Part Name	数量	備考
Key No	Parts No			Q'ty	Remarks
1	2100-16060-3	ボルト	BOLT	6	
2	2170-16045-2	ヒラワッシャ	FLAT-WASHER	6	
3	S445-43016-1	プレート	PLATE	1	
4	2100-16040-3	ボルト	BOLT	4	
5	2170-16045-2	ヒラワッシャ	FLAT-WASHER	4	
6	2100-10025-1	ボルト	BOLT	1	
7	2170-10032-2	ヒラワッシャ	FLAT-WASHER	1	
8	3460-40078-0	ダンパ	DAMPER	2	
9	2120-16130-2	ナット	NUT	2	
10	2170-16045-2	ヒラワッシャ	FLAT-WASHER	2	
11	2100-16040-3	ボルト	BOLT	5	
12	2170-16045-2	ヒラワッシャ	FLAT-WASHER	6	
13	1445-43005-0	ディスク	DISK	1	
14	2100-16040-3	ボルト	BOLT	5	
15	2170-16045-2	ヒラワッシャ	FLAT-WASHER	6	
16	2100-16040-3	ボルト	BOLT	8	
17	2170-16045-2	ヒラワッシャ	FLAT-WASHER	8	
18	2630-01185-1	O-リング	O-RING	1	
19	1445-43001-0	ホルダ	HOLDER	1	
20	2630-01240-1	O-リング	O-RING	1	
21	3511-41038-0	ローラベアリング	ROLLER-BEARING	1	
22	1445-43027-0	シャフト	SHAFT	1	
23	1445-43017-0	シンドウロール	VIBRATING-ROLL	1	
24	3511-41038-0	ローラベアリング	ROLLER-BEARING	1	
25	1445-43019-1	ボス	BOSS	1	
26	2630-01240-1	O-リング	O-RING	1	
27	2100-16040-3	ボルト	BOLT	8	
28	2170-16045-2	ヒラワッシャ	FLAT-WASHER	8	
29	2215-03001-2	プラグ	PLUG	3	INC.30
30	2630-02014-0	O-リング	O-RING	3	
31	2100-16060-3	ボルト	BOLT	6	
32	2170-16045-2	ヒラワッシャ	FLAT-WASHER	6	
33	S445-43016-1	プレート	PLATE	1	
34	2513-32016-2	ローラベアリング	ROLLER-BEARING	2	
35	3479-02007-0	エアブリーザ	AIR-BREATHER	1	
36	2100-16040-3	ボルト	BOLT	4	

記号	部品	部品名称	Part Name	数量	備考
Key No	Parts No			Q'ty	Remarks
37	2170-16045-2	ヒラワッシャ	FLAT-WASHER	4	
38	2630-01060-1	O-リング	O-RING	1	
39	3460-40078-0	ダンパ	DAMPER	2	
40	2120-16130-2	ナット	NUT	2	
41	2170-16045-2	ヒラワッシャ	FLAT-WASHER	2	
42	1446-43019-1	スリーブ	SLEEVE	1	
43	2150-06032-0	スプリングピン	SPRING-PIN	2	
44	2100-08025-3	ボルト	BOLT	6	
45	2170-08023-2	ヒラワッシャ	FLAT-WASHER	6	
46	1445-43022-0	カバー	COVER	1	
47	2100-10025-1	ボルト	BOLT	6	
48	2171-10025-0	スプリングワッシャ	SPRING-WASHER	6	
49	2603-04346-0	オイルシール	OIL-SEAL	1	
50	1445-43020-0	ディスク	DISK	1	
51	2932-00090-0	シム	SHIM	1	
52	2630-01125-1	O-リング	O-RING	1	
53	1445-43021-1	カバー	COVER	1	
54	3100-52044-0	ボルト	BOLT	2	
56	2170-10032-2	ヒラワッシャ	FLAT-WASHER	2	
57	2100-12020-1	ボルト	BOLT	1	
58	2171-12030-0	スプリングワッシャ	SPRING-WASHER	1	
59	3932-03036-0	シム	SHIM	1	

振動ロール VIBRATING ROLL

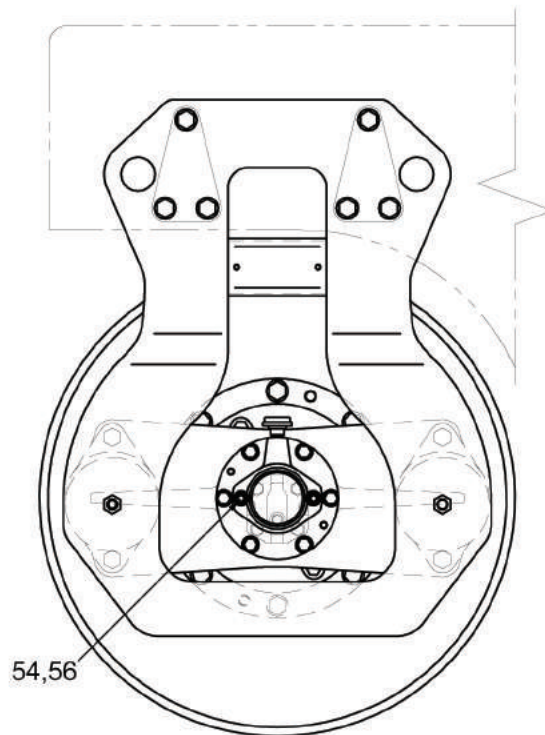
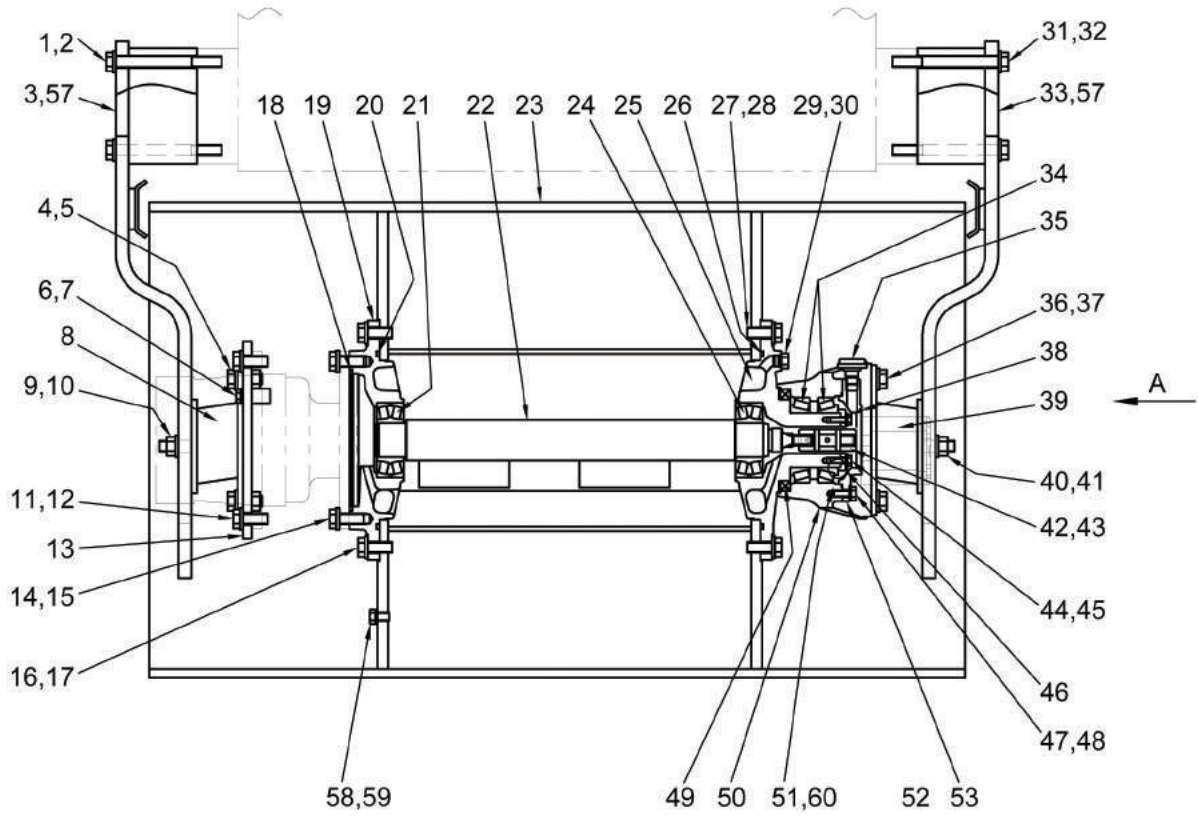

VIEW A

振動ロール

Vibrating Roll

記号	部品	部品名称	Part Name	数量	備考
Key No	Parts No			Q'ty	Remarks
1	3100-18197-0	ボルト	BOLT	6	
2	2170-18045-2	ヒラワッシャ	WASHER	6	
3	S445-43016-1	プレート	PLATE	1	
4	2100-16040-3	ボルト	BOLT	4	
5	2170-16045-2	ヒラワッシャ	WASHER	4	
6	2100-10025-1	ボルト	BOLT	1	
7	2170-10032-2	ヒラワッシャ	WASHER	1	
8	3460-40078-0	ダンパ	DAMPER	2	
9	2120-16130-2	ナット	NUT	2	
10	2170-16045-2	ヒラワッシャ	WASHER	2	
11	2100-16040-3	ボルト	BOLT	6	
12	2170-16045-2	ヒラワッシャ	WASHER	6	
13	1445-43005-0	ディスク	DISC	1	
14	2100-16040-3	ボルト	BOLT	6	
15	2170-16045-2	ヒラワッシャ	WASHER	6	
16	2100-16040-3	ボルト	BOLT	8	
17	2170-16045-2	ヒラワッシャ	WASHER	8	
18	2630-01185-1	O-リング	O-RING	1	
19	1445-43001-0	ホルダ	HOLDER	1	
20	2630-01240-1	O-リング	O-RING	1	
21	3511-41038-0	ローラベアリング	ROLLER BEARING	1	
22	1445-43028-0	シャフト	SHAFT	1	
23	1445-43305-0	シンドウロール	ROLL	1	
24	3511-41038-0	ローラベアリング	ROLLER BEARING	1	
25	1445-43019-1	ボス	BOSS	1	
26	2630-01240-1	O-リング	O-RING	1	
27	2100-16040-3	ボルト	BOLT	8	
28	2170-16045-2	ヒラワッシャ	WASHER	8	
29	2215-03001-2	プラグ	PLUG	3	INC.30
30	2630-02014-0	O-リング	O-RING	3	
31	3100-18197-0	ボルト	BOLT	6	
32	2170-16045-2	ヒラワッシャ	WASHER	6	
33	S445-43016-1	プレート	PLATE	1	
34	2513-32016-2	ローラベアリング	ROLLER BEARING	2	
35	3479-02007-0	エアブリーザ	BREATHER	1	
36	2100-16040-3	ボルト	BOLT	4	

記号	部品	部品名称	Part Name	数量	備考
Key No	Parts No			Q'ty	Remarks
37	2170-16045-2	ヒラワッシャ	WASHER	4	
38	2630-01080-1	O-リング	O-RING	1	
39	3460-40078-0	ダンパ	DAMPER	2	
40	2120-16130-2	ナット	NUT	2	
41	2170-16045-2	ヒラワッシャ	WASHER	2	
42	1446-43019-1	スリーブ	SLEEVE	1	
43	2150-06032-0	スプリングピン	SPRING PIN	2	
44	2100-08025-3	ボルト	BOLT	6	
45	2170-08023-2	ヒラワッシャ	WASHER	6	
46	1445-43022-0	カバー	COVER	1	
47	2100-10025-1	ボルト	BOLT	6	
48	2171-10025-0	スプリングワッシャ	SPRING WASHER	6	
49	2603-04346-0	オイルシール	OIL SEAL	1	
50	1445-43020-0	ディスク	DISC	1	
51	2932-00090-0	シム	SHIM	1	
52	2630-01125-1	O-リング	O-RING	1	
53	1445-43021-1	カバー	COVER	1	
54	3100-52044-0	ボルト	BOLT	2	
56	2170-10032-2	ヒラワッシャ	WASHER	2	
57	1445-43303-0	カラー	COLLAR	4	
58	2100-12020-1	ボルト	BOLT	1	
59	2171-12030-0	スプリングワッシャ	SPRING WASHER	1	
60	3932-03036-0	シム	SHIM	1	

振動ロール VIBRATING ROLL

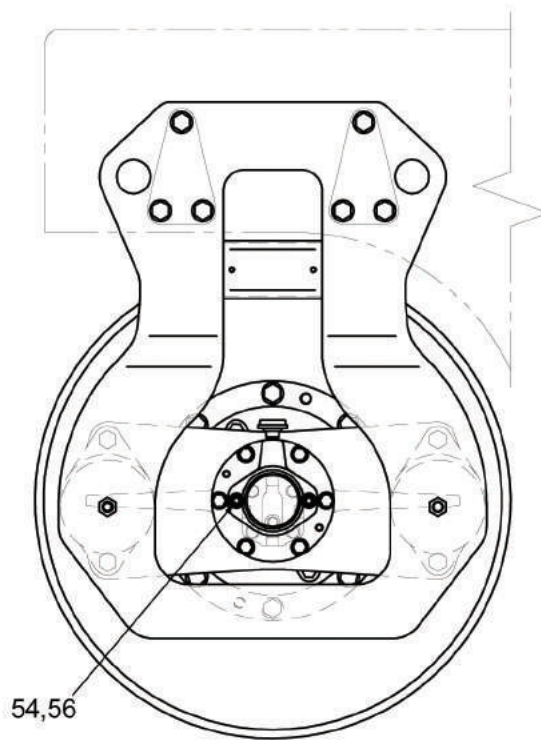
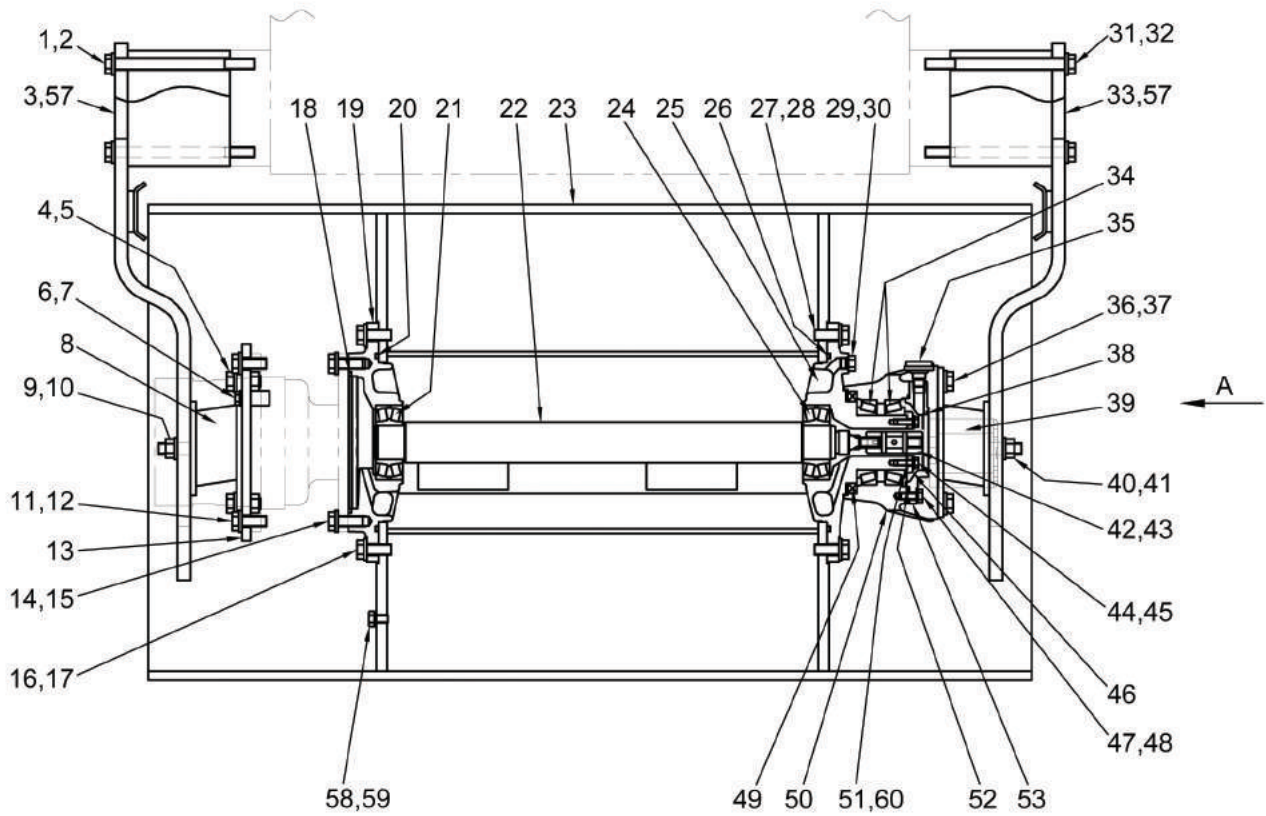

VIEW A

振動ロール

Vibrating Roll

記号	部品	部品名称	Part Name	数量	備考
Key No	Parts No			Q'ty	Remarks
1	3100-18198-0	ボルト	BOLT	6	
2	2170-16045-2	ワッシャ	WASHER	6	
3	1445-43016-0	プレート	PLATE	1	
4	2100-16040-3	ボルト	BOLT	4	
5	2170-16045-2	ワッシャ	WASHER	4	
6	2100-10025-1	ボルト	BOLT	1	
7	2170-10032-2	ワッシャ	WASHER	1	
8	3460-40078-0	ダンパ	DAMPER	2	
9	2120-16130-2	ナット	NUT	2	
10	2170-16045-2	ワッシャ	WASHER	2	
11	2100-16040-3	ボルト	BOLT	6	
12	2170-16045-2	ワッシャ	WASHER	6	
13	1445-43005-0	ディスク	DISC	1	
14	2100-16040-3	ボルト	BOLT	6	
15	2170-16045-2	ワッシャ	WASHER	6	
16	2100-16040-3	ボルト	BOLT	8	
17	2170-16045-2	ワッシャ	WASHER	8	
18	2630-01185-1	Oリング	O-RING	1	
19	1445-43001-0	ホルダ	HOLDER	1	
20	2630-01240-1	Oリング	O-RING	1	
21	3511-41038-0	ローラベアリング	ROLLER BEARING	1	
22	1445-43025-0	シャフト	SHAFT	1	
23	1445-43505-0	ロール	ROLL	1	
24	3511-41038-0	ローラベアリング	ROLLER BEARING	1	
25	1445-43019-1	ボス	BOSS	1	
26	2630-01240-1	Oリング	O-RING	1	
27	2100-16040-3	ボルト	BOLT	8	
28	2170-16045-2	ワッシャ	WASHER	8	
29	2215-03001-2	プラグ	PLUG	3	INC.30
30	2630-02014-0	Oリング	O-RING	3	
31	3100-18198-0	ボルト	BOLT	6	
32	2170-16045-2	ワッシャ	WASHER	6	
33	1445-43016-0	プレート	PLATE	1	
34	2513-32016-2	ローラベアリング	ROLLER BEARING	2	
35	3479-02007-0	ブリーザ	BREATHER	1	
36	2100-16040-3	ボルト	BOLT	4	

記号	部品	部品名称	Part Name	数量	備考
Key No	Parts No			Q'ty	Remarks
37	2170-16045-2	ワッシャ	WASHER	4	
38	2630-01080-1	Oリング	O-RING	1	
39	3460-40078-0	ダンパ	DAMPER	2	
40	2120-16130-2	ナット	NUT	2	
41	2170-16045-2	ワッシャ	WASHER	2	
42	1446-43019-1	スリーブ	SLEEVE	1	
43	2150-06032-0	スプリング ピン	SPRING PIN	2	
44	2100-08025-3	ボルト	BOLT	6	
45	2170-08023-2	ワッシャ	WASHER	6	
46	1445-43022-0	カバー	COVER	1	
47	2100-10025-1	ボルト	BOLT	6	
48	2171-10025-0	スプリングワッシャ	SPRING WASHER	6	
49	2603-04346-0	オイル シール	OIL SEAL	1	
50	1445-43020-0	ディスク	DISC	1	
51	2932-00090-0	シム	SHIM	1	
52	2630-01125-1	Oリング	O-RING	1	
53	1445-43021-1	カバー	COVER	1	
54	3100-52044-0	ボルト	BOLT	2	
56	2170-10032-2	ワッシャ	WASHER	2	
57	1445-43503-0	カラ	COLLAR	4	
58	2100-12020-1	ボルト	BOLT	1	
59	2171-12030-0	スプリングワッシャ	SPRING WASHER	1	
60	3932-03036-0	シム	SHIM	1	

制動裝置 BRAKE SYSTEM

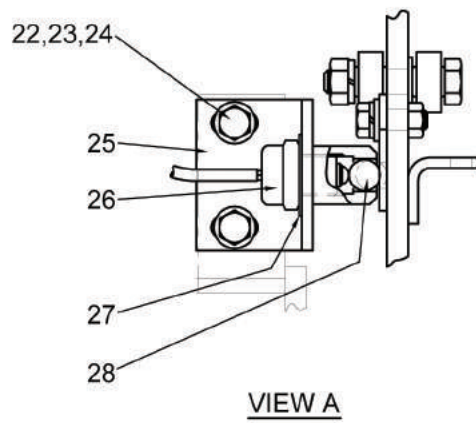
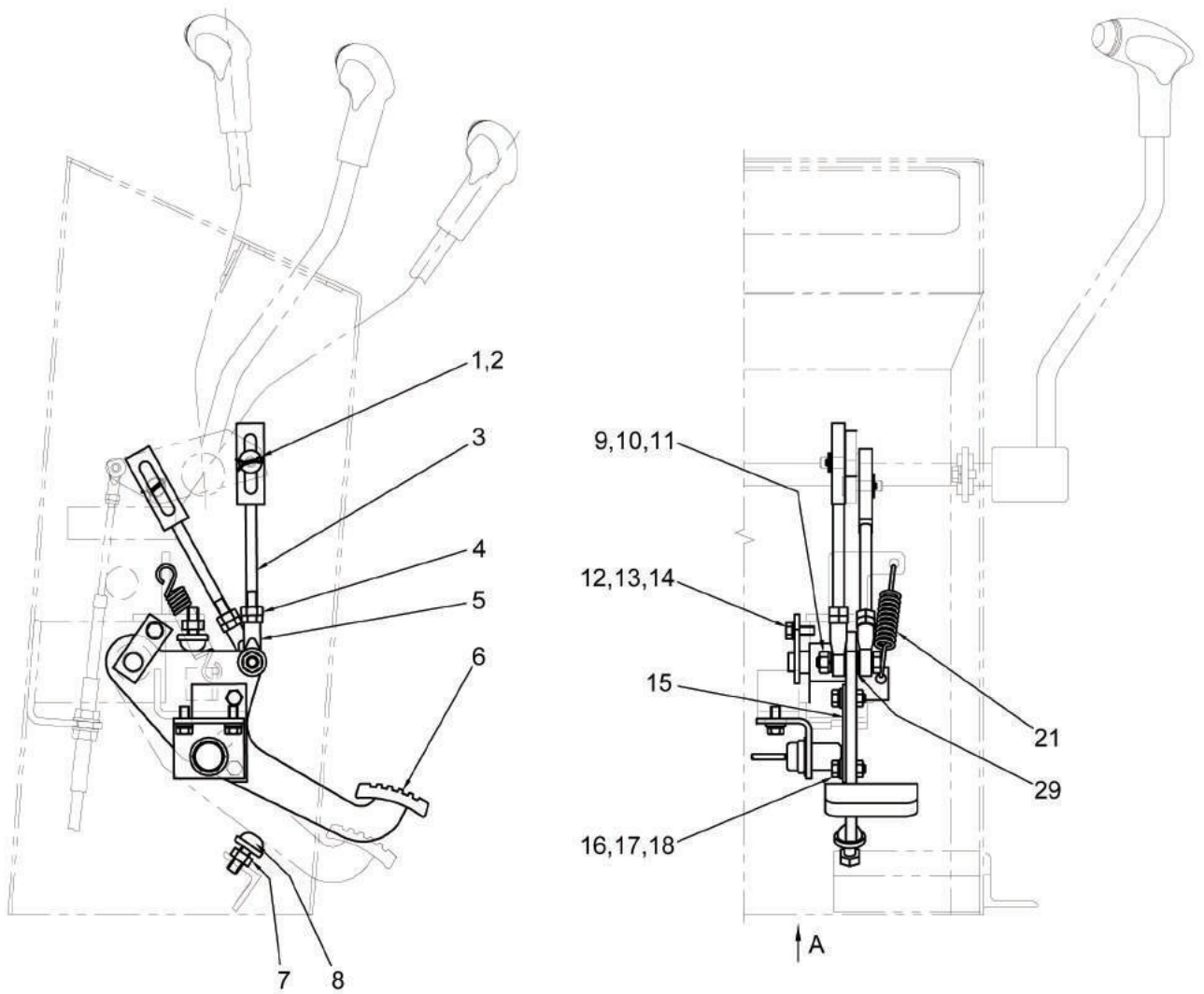

制動装置

Brake System

記号	部品	部品名称	Part Name	数量	備考
Key No	Parts No			Q'ty	Remarks
1	2157-30020-0	ワリピン	SPLIT PIN	2	
2	2170-10020-0	ヒラワッシャ	WASHER	2	
3	1445-51002-0	ロッド	ROD	2	
4	2120-10080-0	ナット	NUT	2	
5	2405-10043-0	ロッドエンド	ROD END	2	
6	0445-51002-0	ペダルASSY	PEDAL ASS'Y	1	
7	2121-10080-0	ナット	NUT	2	
8	2119-10025-0	ホルト(ゴムツキ)	BOLT	2	
9	2100-10050-1	ホルト	BOLT	1	
10	2171-10025-0	スプリングワッシャ	SPRING WASHER	1	
11	2120-10080-0	ナット	NUT	1	
12	2100-08020-1	ホルト	BOLT	1	
13	2171-08020-0	スプリングワッシャ	SPRING WASHER	1	
14	1445-51004-0	ピン	PIN	1	
15	1445-51003-0	プレート	PLATE	1	
16	2100-08025-1	ホルト	BOLT	2	
17	2171-08020-0	スプリングワッシャ	SPRING WASHER	2	
18	2170-08023-2	ヒラワッシャ	WASHER	2	
21	3910-04014-0	スプリング	SPRING	1	
22	2100-08020-1	ホルト	BOLT	2	
23	2171-08020-0	スプリングワッシャ	SPRING WASHER	2	
24	2170-08023-2	ヒラワッシャ	WASHER	2	
25	1550-51007-0	ブラケット	BRACKET	1	
26	4908-95000-0	スイッチ	SAFETY SWITCH	1	
27	2461-18001-0	サハラバネ	CONED DISC SPRING	1	
28	2598-17000-0	スチールボール	STEEL BALL	1	
29	2170-10020-0	ヒラワッシャ	WASHER	1	

フレーム関係 FRAME

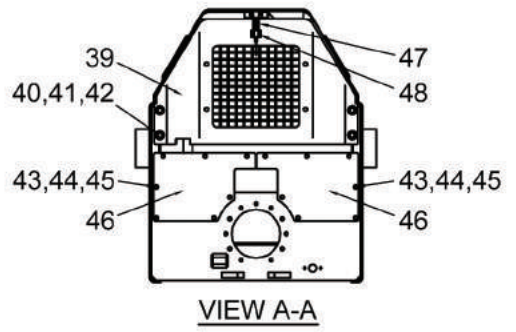
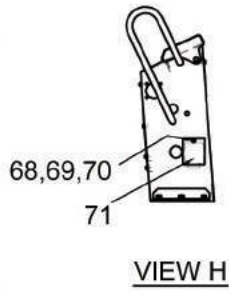
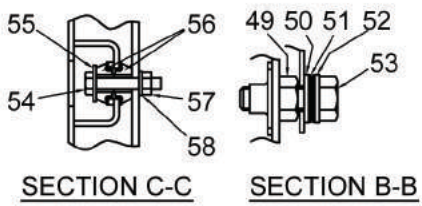
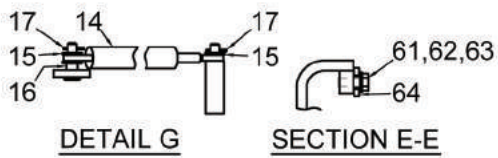
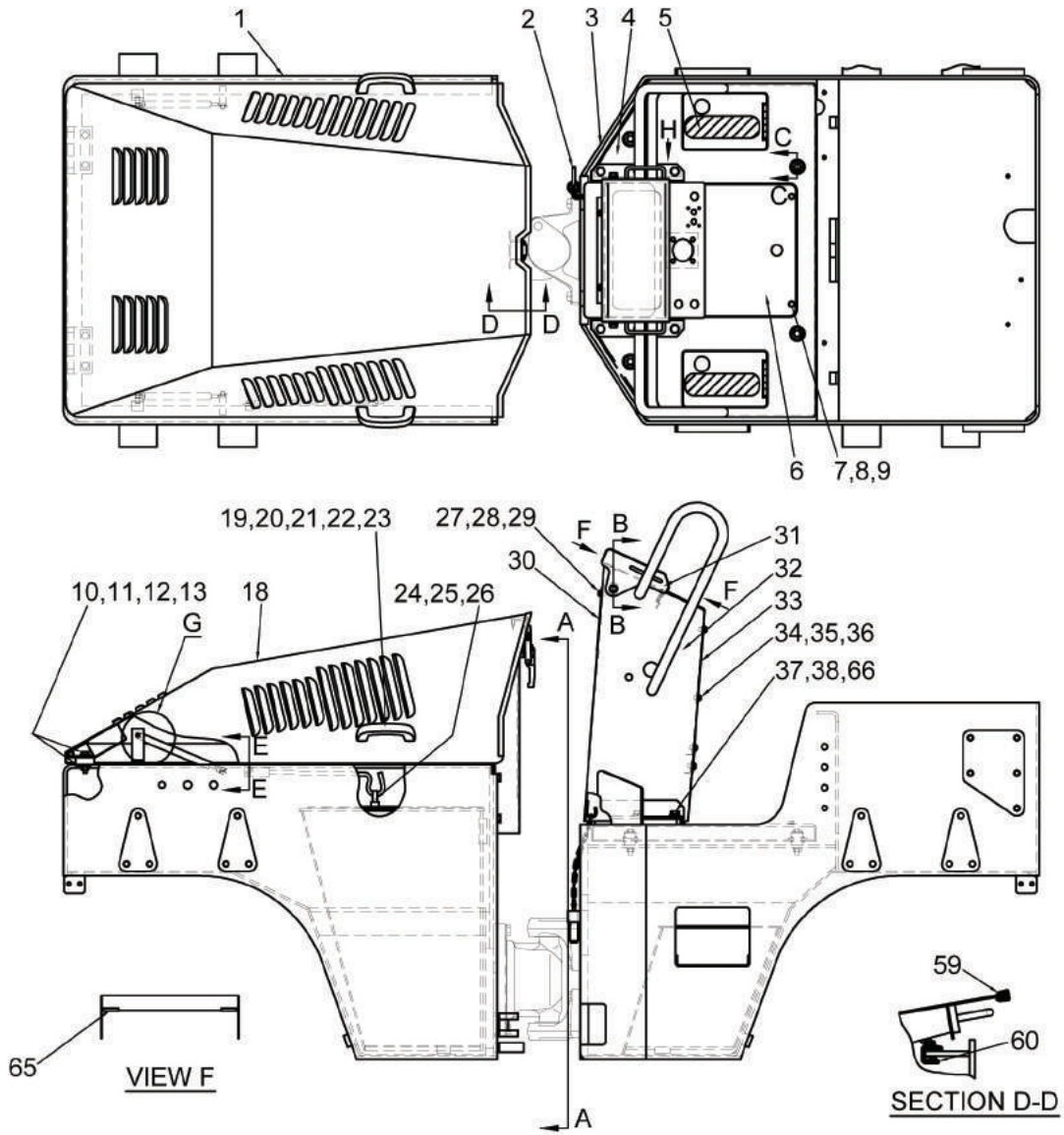

フレーム関係

Frame

記号	部品	部品名称	Part Name	数量	備考
Key No	Parts No			Q'ty	Remarks
1	1445-61128-0	フレーム	FRAME	1	
2	1445-61110-1	ピン	PIN	1	
3	1445-61139-0	フレーム	FRAME	1	
4	1445-61115-0	デッキ	DECK	1	
5	1450-19018-0	デカール	DECAL	2	
6	1445-61073-0	フロアボード	FLOOR BOARD	1	
7	2100-08020-1	ボルト	BOLT	4	
8	2171-08020-0	スプリングワッシャ	SPRING WASHER	4	
9	2170-08016-0	ヒラワッシャ	WASHER	4	
10	1445-61093-0	ボルト	BOLT	2	
11	2170-10030-1	ヒラワッシャ	FLAT-WASHER	4	
12	2171-10025-0	スプリングワッシャ	SPRING WASHER	4	
13	2120-10080-0	ナット	NUT	4	
14	4418-04000-0	ダンパ	DAMPER	2	
15	2170-08016-0	ヒラワッシャ	FLAT-WASHER	6	
16	2580-08006-1	ブッシュ	BUSH	2	
17	2157-20015-0	ワリピン	SPLIT PIN	4	
18	1445-61084-3	フード	HOOD	1	
19	4706-20000-0	ハンドル	HANDLE	2	
20	2182-06016-2	ナベコネジ	SCREW	4	
21	2171-06015-0	スプリングワッシャ	SPRING WASHER	4	
22	2170-06016-0	ヒラワッシャ	FLAT-WASHER	4	
23	2120-06050-0	ナット	NUT	4	
24	1630-61074-0	ストッパ	STOPPER	1	
25	2182-06012-2	ナベコネジ	SCREW	1	
26	2171-06015-0	スプリングワッシャ	SPRING WASHER	1	
27	3100-50034-0	ボルト	BOLT	2	
28	2171-08020-0	スプリングワッシャ	SPRING WASHER	2	
29	2170-08016-0	ヒラワッシャ	FLAT-WASHER	2	
30	1445-61099-0	カバー	COVER	1	
31	1445-61149-0	カバー	COVER	1	
32	1445-61146-0	ダッシュボード	DASH BOARD	1	
33	1445-61106-0	カバー	COVER	1	
34	3100-50034-0	ボルト	BOLT	7	
35	2171-08020-0	スプリングワッシャ	SPRING WASHER	7	
36	2170-08016-0	ヒラワッシャ	FLAT-WASHER	7	

記号	部品	部品名称	Part Name	数量	備考
Key No	Parts No			Q'ty	Remarks
37	2100-12025-1	ボルト	BOLT	6	
38	2171-12030-0	スプリングワッシャ	SPRING WASHER	6	
39	1445-61130-0	カバー	COVER	1	
40	2100-12025-1	ボルト	BOLT	4	
41	2171-12030-0	スプリングワッシャ	SPRING WASHER	4	
42	2170-12030-1	ヒラワッシャ	FLAT WASHER	4	
43	2100-08020-1	ボルト	BOLT	14	
44	2171-08020-0	スプリングワッシャ	SPRING WASHER	14	
45	2170-08016-0	ヒラワッシャ	FLAT WASHER	14	
46	1445-61122-0	カバー	COVER	2	
47	3422-03017-0	キャッチ	CATCH	1	
48	2182-05012-0	サラコネジ	SCREW	4	
49	2120-10080-0	ナット	NUT	2	
50	2170-10020-0	ヒラワッシャ	FLAT-WASHER	2	
51	3171-11025-0	サラハネ	CONEDDISC SPRING	4	
52	2170-10020-0	ヒラワッシャ	FLAT-WASHER	2	
53	2100-10035-1	ボルト	BOLT	2	
54	2100-10060-1	ボルト	BOLT	4	
55	2170-10030-1	ヒラワッシャ	FLAT-WASHER	4	
56	3460-49079-0	ダンパ	DAMPER	8	
57	3120-01073-0	U-ナット	U-NUT	4	
58	2170-10032-2	ヒラワッシャ	FLAT-WASHER	4	
59	1445-61059-1	クッションラバー	CUSHION RUBBER	1	
60	1445-61143-1	シール	SEAL	1	
61	2100-08020-1	ボルト	BOLT	1	
62	2170-08016-0	ヒラワッシャ	FLAT-WASHER	1	
63	2580-08006-1	ブッシュ	BUSH	1	
64	1445-61120-0	ステー	STAY	1	
65	1445-61053-1	クッションラバー	CUSHION RUBBER	4	
66	2170-12032-2	ヒラワッシャ	FLAT-WASHER	6	
68	3100-50034-0	ボルト	BOLT	1	
69	2171-08020-0	スプリングワッシャ	SPRING WASHER	1	
70	2170-08016-0	ヒラワッシャ	FLAT-WASHER	1	
71	1445-61150-0	カバー	COVER	1	

フレーム関係 (センターピン) FRAME(CENTER PIN)

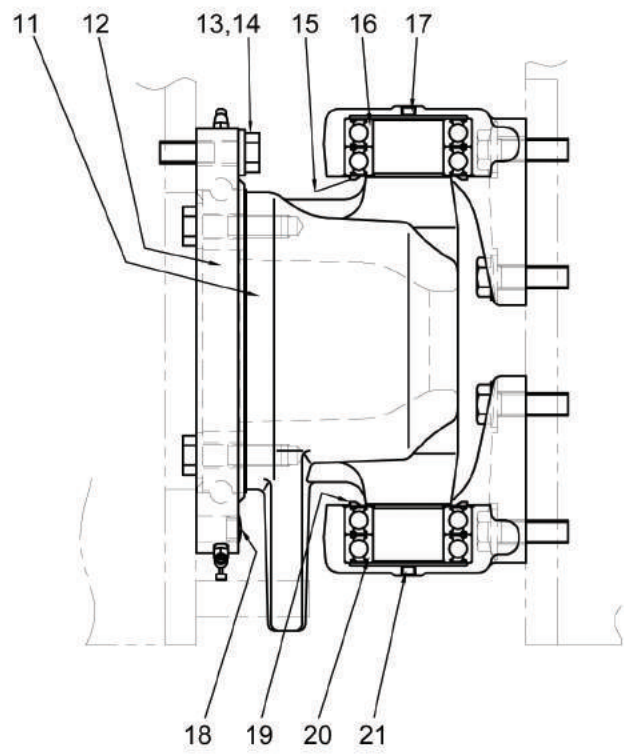
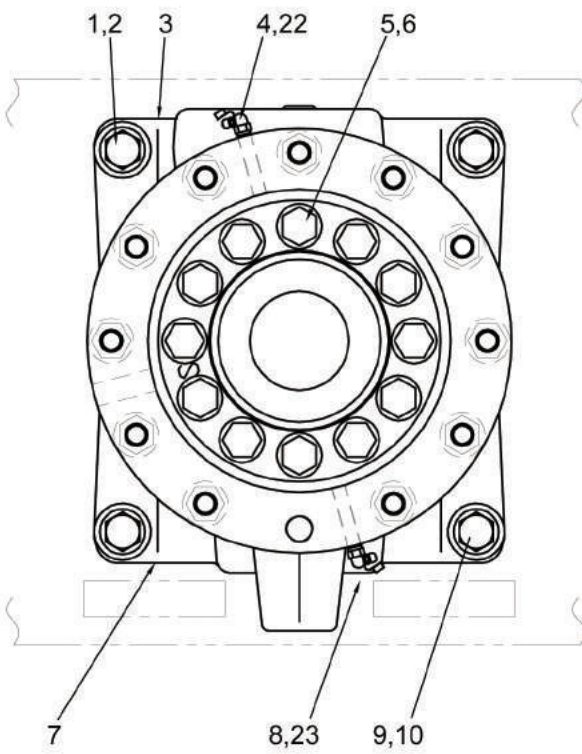
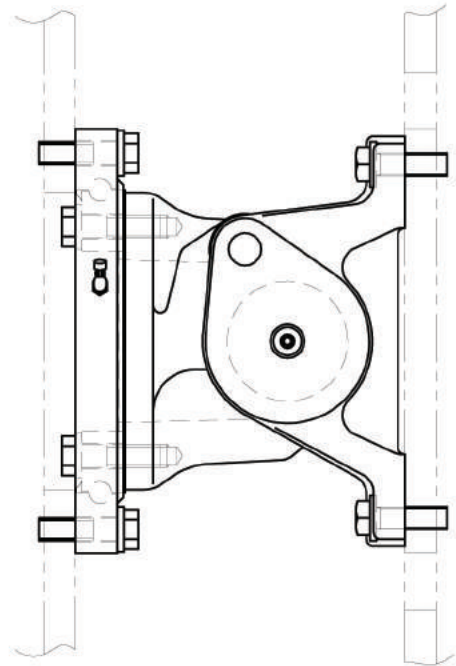

フレーム関係(センターピン)

Frame(Center Pin)

記号	部品	部品名称	Part Name	数量	備考
Key No	Parts No			Q'ty	Remarks
1	2100-16050-3	ボルト	BOLT	4	
2	2170-16045-2	ヒラワッシャ	WASHER	4	
3	1445-61067-0	ブラケット	BRACKET	1	
4	2472-01003-0	グリスニップル	GREASE NIPPLE	1	
5	2100-16060-3	ボルト	BOLT	12	
6	2170-16045-2	ヒラワッシャ	WASHER	12	
7	1445-61068-0	ブラケット	BRACKET	1	
8	2215-01002-3	プラグ	PLUG	1	
9	2100-16050-3	ボルト	BOLT	4	
10	2170-16045-2	ヒラワッシャ	WASHER	4	
11	1445-61066-0	ヨーク	YOKE	1	
12	4417-63000-0	ベアリング	BEARING	1	
13	2100-16060-3	ボルト	BOLT	11	
14	2170-16045-2	ヒラワッシャ	WASHER	11	
15	4417-92000-0	カバー	COVER	1	
16	2501-06210-4	ボールベアリング	BALL BEARING	2	
17	2215-01002-3	プラグ	PLUG	1	
18	4216-00000-0	プラグ	PLUG	1	
19	4417-92000-0	カバー	COVER	1	
20	2501-06210-4	ボールベアリング	BALL BEARING	2	
21	2215-01002-3	プラグ	PLUG	1	
22	4703-14000-0	キャップ	GREASE CAP	1	

シート
SEAT

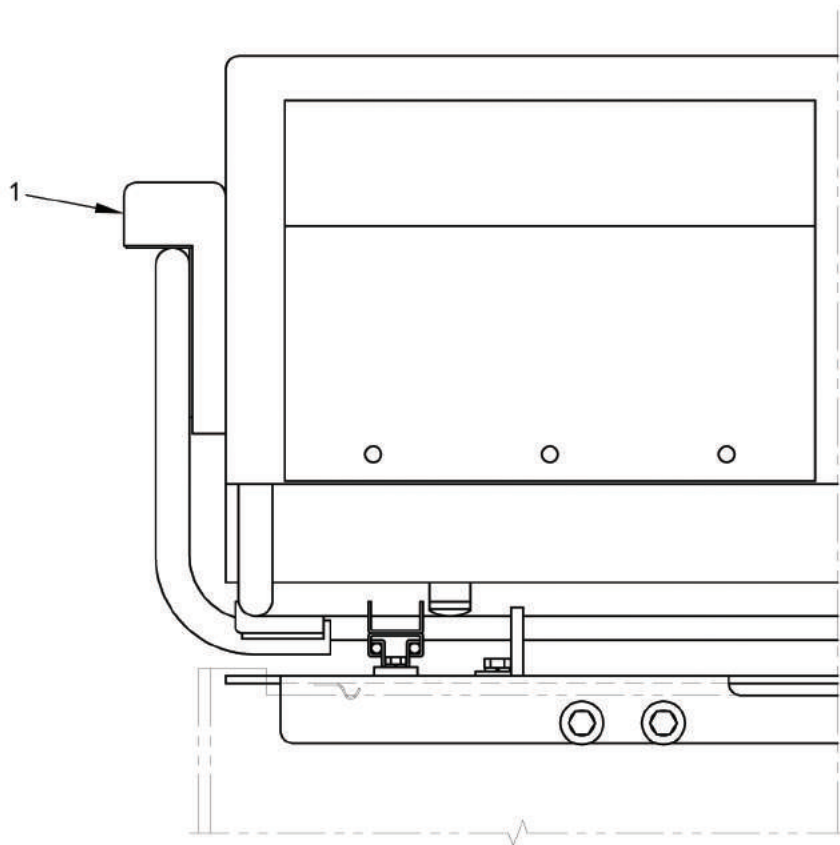
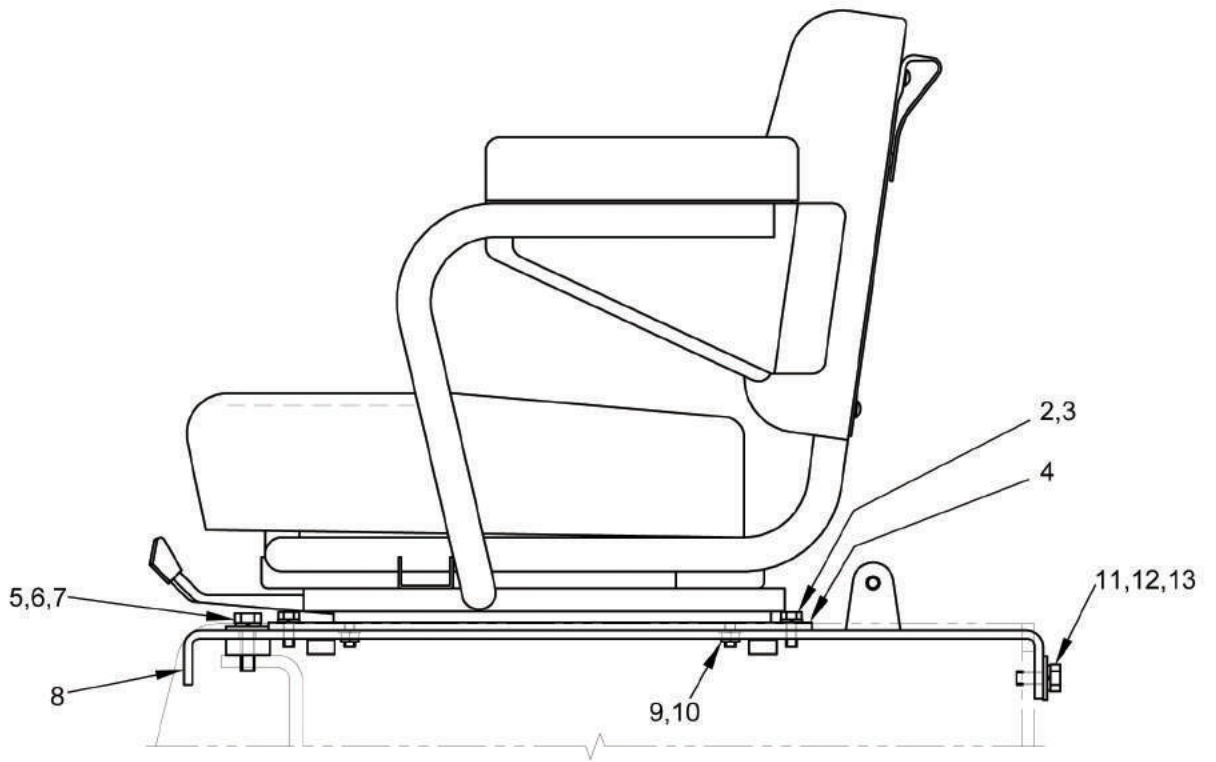

シート

Seat

記号	部品	部品名称	Part Name	数量	備考
Key No	Parts No			Q'ty	Remarks
1	4706-17000-0	シートASSY	SEAT	1	
2	2100-08020-1	ボルト	BOLT	4	
3	2171-08020-0	スプリングワッシャ	SPRING WASHER	4	
4	1445-31009-0	ベース	BASE	2	
5	2100-10035-1	ボルト	BOLT	2	
6	2171-10025-0	スプリングワッシャ	SPRING WASHER	2	
7	2170-10030-1	ヒラワッシャ	WASHER	2	
8	1445-31021-0	ベース	BASE	1	
9	2171-08020-0	スプリングワッシャ	SPRING WASHER	4	
10	2120-08065-0	ナット	NUT	4	
11	2100-10025-1	ボルト	BOLT	4	
12	2171-10025-0	スプリングワッシャ	SPRING WASHER	4	
13	2170-10030-1	ヒラワッシャ	WASHER	4	

泥除装置 SCRAPER SYSTEM

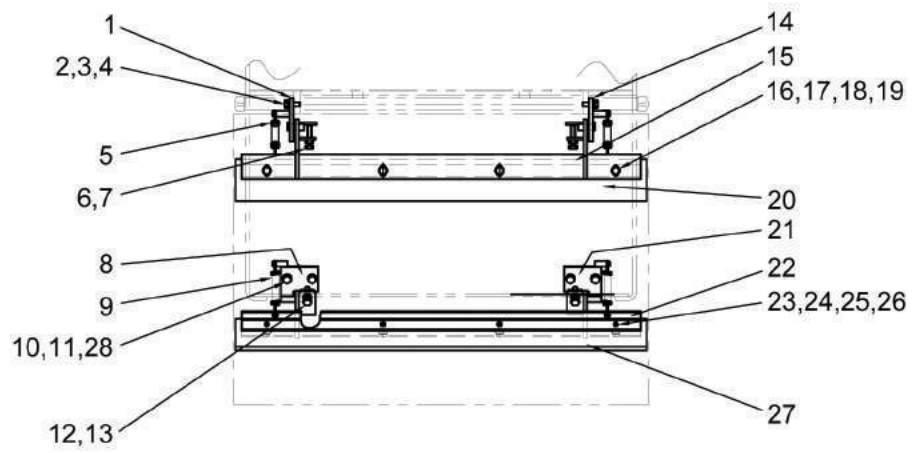
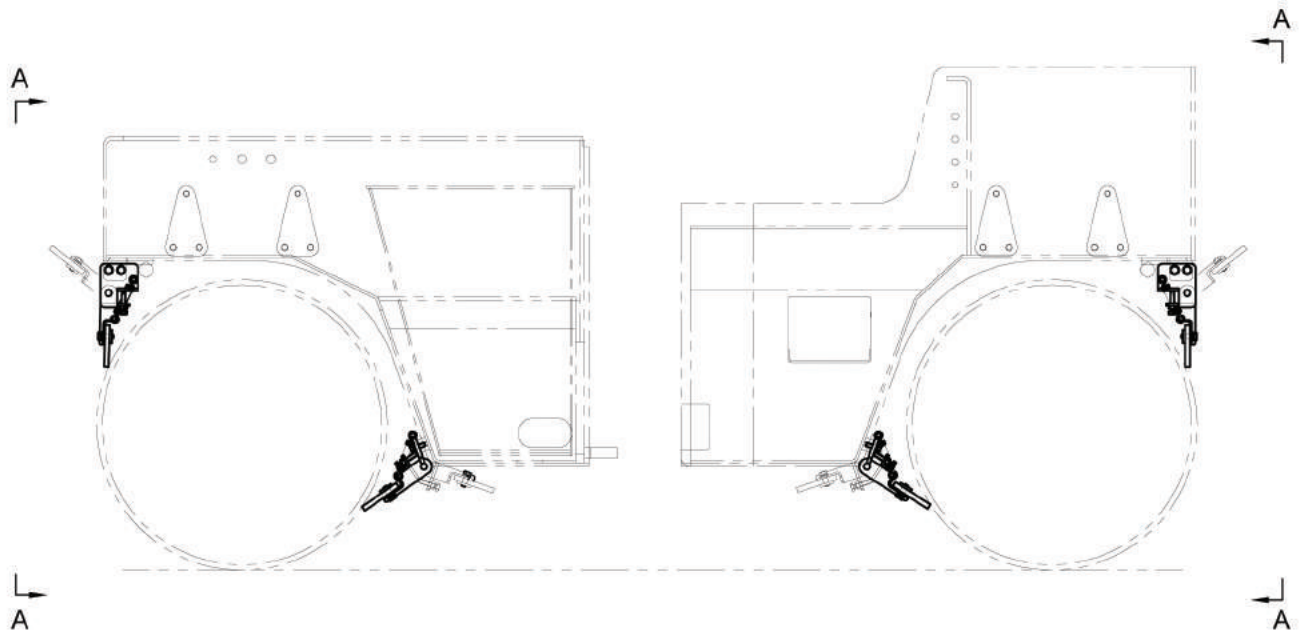

VIEW A-A

泥除装置

Scraper System

記号	部品	部品名称	Part Name	数量	備考
Key No	Parts No			Q'ty	Remarks
1	1445-71021-0	ブラケット	BRACKET	2	
2	2100-10030-1	ボルト	BOLT	8	
3	2171-10025-0	スプリングワッシャ	SPRING-WASHER	8	
4	2170-10020-0	ヒラワッシャ	FLAT-WASHER	8	
5	3910-04014-0	スプリング	SPRING	4	
6	3100-03054-0	ボルト	BOLT	4	
7	2120-10080-0	ナット	NUT	4	
8	1445-71008-0	ブラケット	BRACKET	2	
9	3910-04014-0	スプリング	SPRING	4	
10	2100-10030-1	ボルト	BOLT	8	
11	2171-10025-0	スプリングワッシャ	SPRING-WASHER	8	
12	3100-03054-0	ボルト	BOLT	4	
13	2120-10080-0	ナット	NUT	4	
14	1445-71020-0	ブラケット	BRACKET	2	
15	1445-71022-0	ブラケット	BRACKET	2	
16	2100-10030-1	ボルト	BOLT	8	
17	2171-10025-0	スプリングワッシャ	SPRING-WASHER	8	
18	2170-10020-0	ヒラワッシャ	FLAT-WASHER	8	
19	1445-71023-0	ベース	BASE	2	
20	1445-71024-0	プレート	BLADE	2	
21	1445-71008-0	ブラケット	BRACKET	2	
22	1445-71022-0	ブラケット	BRACKET	2	
23	2100-10030-1	ボルト	BOLT	8	
24	2171-10025-0	スプリングワッシャ	SPRING-WASHER	8	
25	2170-10020-0	ヒラワッシャ	FLAT-WASHER	8	
26	1445-71023-0	ベース	BASE	2	
27	1445-71024-0	プレート	BLADE	2	
28	2170-10020-0	ヒラワッシャ	FLAT-WASHER	8	

泥除装置 SCRAPER SYSTEM

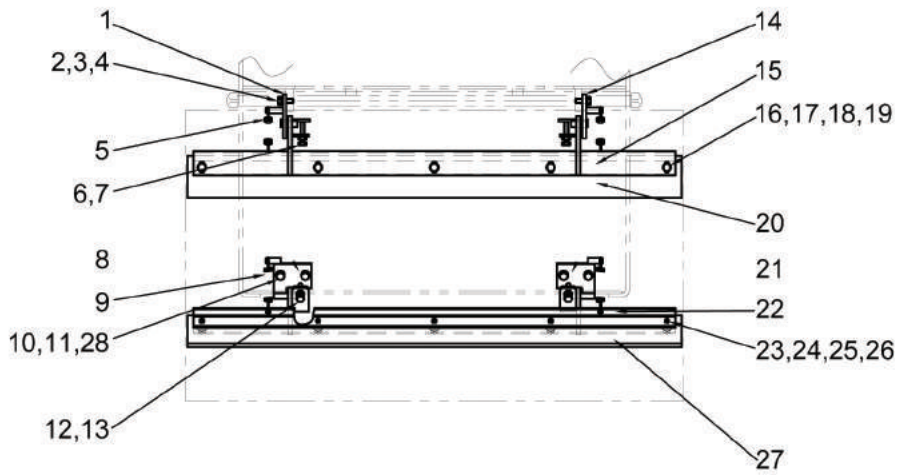
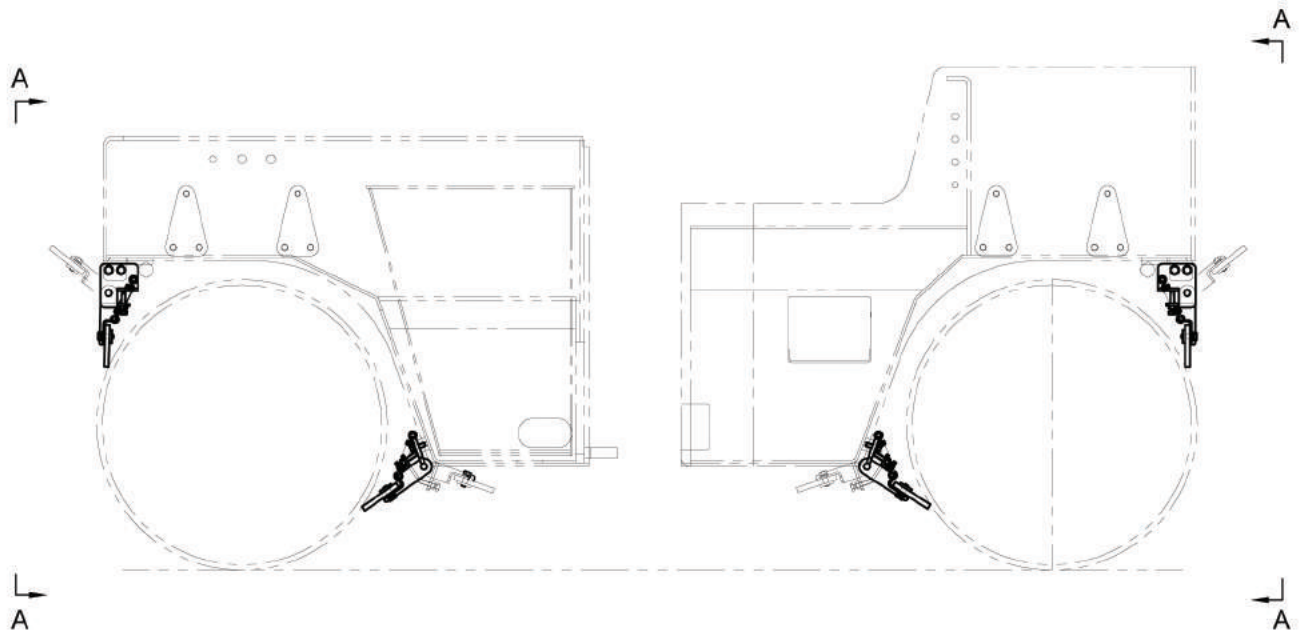

VIEW A-A

泥除装置

Scraper System

記号	部品	部品名称	Part Name	数量	備考
Key No	Parts No			Q'ty	Remarks
1	1445-71021-0	ブラケット	BRACKET	2	
2	2100-10030-1	ボルト	BOLT	8	
3	2171-10025-0	スプリングワッシャ	SPRING-WASHER	8	
4	2170-10020-0	ヒラワッシャ	FLAT-WASHER	8	
5	3910-04014-0	スプリング	SPRING	4	
6	3100-03054-0	ボルト	BOLT	4	
7	2120-10080-0	ナット	NUT	4	
8	1445-71008-0	ブラケット	BRACKET	2	
9	3910-04014-0	スプリング	SPRING	4	
10	2100-10030-1	ボルト	BOLT	8	
11	2171-10025-0	スプリングワッシャ	SPRING-WASHER	8	
12	3100-03054-0	ボルト	BOLT	4	
13	2120-10080-0	ナット	NUT	4	
14	1445-71020-0	ブラケット	BRACKET	2	
15	1445-71308-0	ブラケット	BRACKET	2	
16	2100-10030-1	ボルト	BOLT	10	
17	2171-10025-0	スプリングワッシャ	SPRING-WASHER	10	
18	2170-10020-0	ヒラワッシャ	FLAT-WASHER	10	
19	1445-71309-0	ベース	BASE	2	
20	1445-71310-0	プレート	BLADE	2	
21	1445-71008-0	ブラケット	BRACKET	2	
22	1445-71308-0	ブラケット	BRACKET	2	
23	2100-10030-1	ボルト	BOLT	10	
24	2171-10025-0	スプリングワッシャ	SPRING-WASHER	10	
25	2170-10020-0	ヒラワッシャ	FLAT-WASHER	10	
26	1445-71309-0	ベース	BASE	2	
27	1445-71310-0	プレート	BLADE	2	
28	2170-10020-0	ヒラワッシャ	FLAT-WASHER	8	

泥除装置 SCRAPER SYSTEM

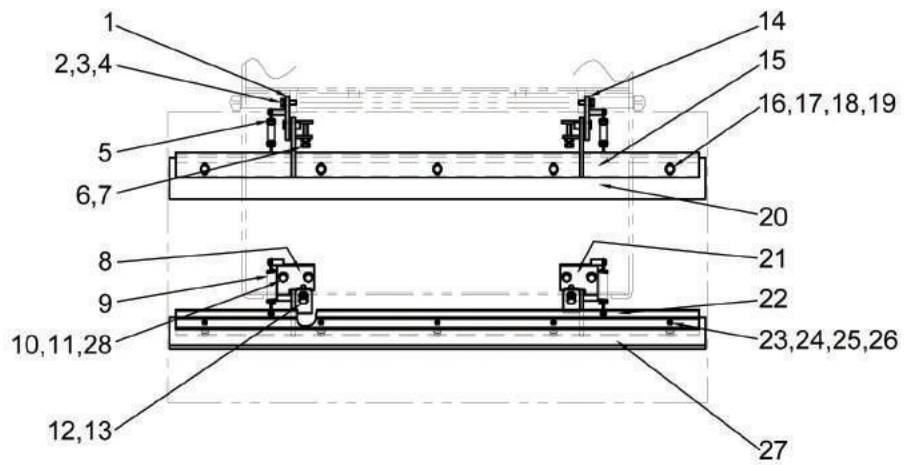
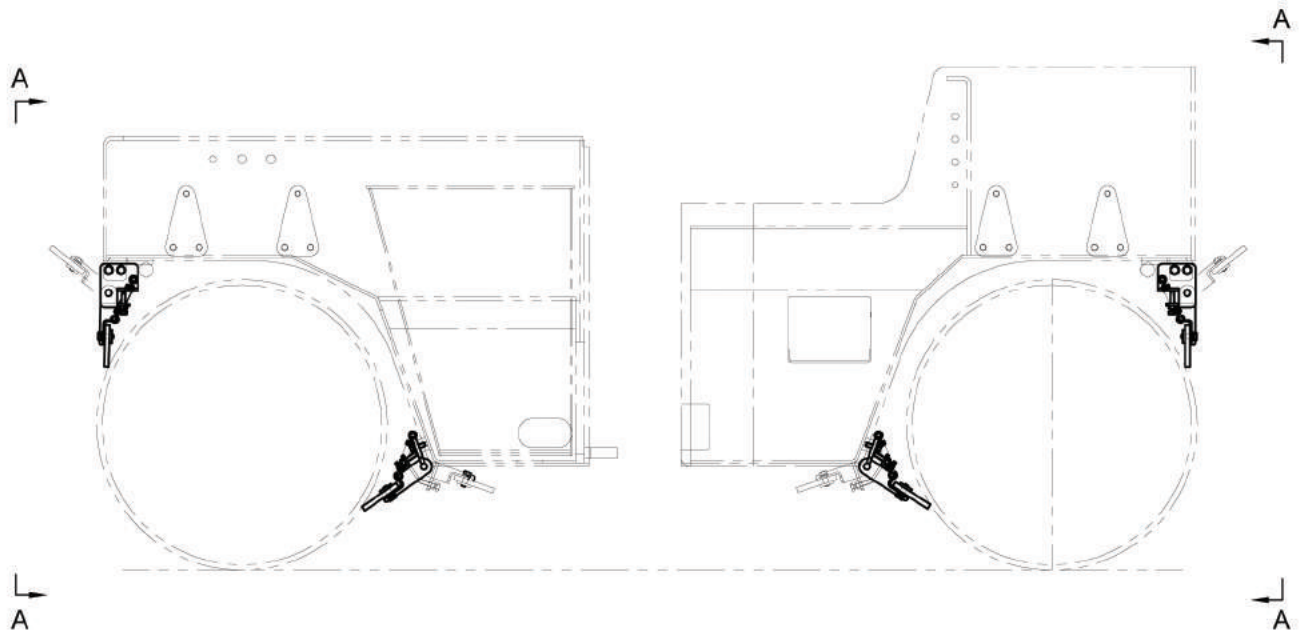

VIEW A-A

泥除装置

Scraper System

記号	部品	部品名称	Part Name	数量	備考
Key No	Parts No			Q'ty	Remarks
1	1445-71021-0	ブラケット	BRACKET	2	
2	2100-10030-1	ボルト	BOLT	8	
3	2171-10025-0	スプリングワッシャ	SPRING-WASHER	8	
4	2170-10020-0	ヒラワッシャ	FLAT-WASHER	8	
5	3910-04014-0	スプリング	SPRING	4	
6	3100-03054-0	ボルト	BOLT	4	
7	2120-10080-0	ナット	NUT	4	
8	1445-71008-0	ブラケット	BRACKET	2	
9	3910-04014-0	スプリング	SPRING	4	
10	2100-10030-1	ボルト	BOLT	8	
11	2171-10025-0	スプリングワッシャ	SPRING-WASHER	8	
12	3100-03054-0	ボルト	BOLT	4	
13	2120-10080-0	ナット	NUT	4	
14	1445-71020-0	ブラケット	BRACKET	2	
15	1445-71505-0	ブラケット	BRACKET	2	
16	2100-10030-1	ボルト	BOLT	10	
17	2171-10025-0	スプリングワッシャ	SPRING-WASHER	10	
18	2170-10020-0	ヒラワッシャ	FLAT-WASHER	10	
19	1445-71506-0	ベース	BASE	2	
20	1445-71507-0	プレート	BLADE	2	
21	1445-71008-0	ブラケット	BRACKET	2	
22	1445-71505-0	ブラケット	BRACKET	2	
23	2100-10030-1	ボルト	BOLT	10	
24	2171-10025-0	スプリングワッシャ	SPRING-WASHER	10	
25	2170-10020-0	ヒラワッシャ	FLAT-WASHER	10	
26	1445-71506-0	ベース	BASE	2	
27	1445-71507-0	プレート	BLADE	2	
28	2170-10020-0	ヒラワッシャ	FLAT-WASHER	8	

散水装置 SPRINKLER SYSTEM

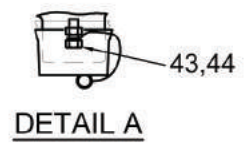
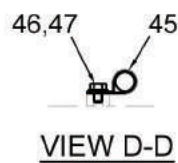
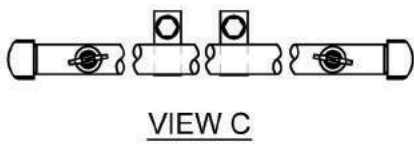
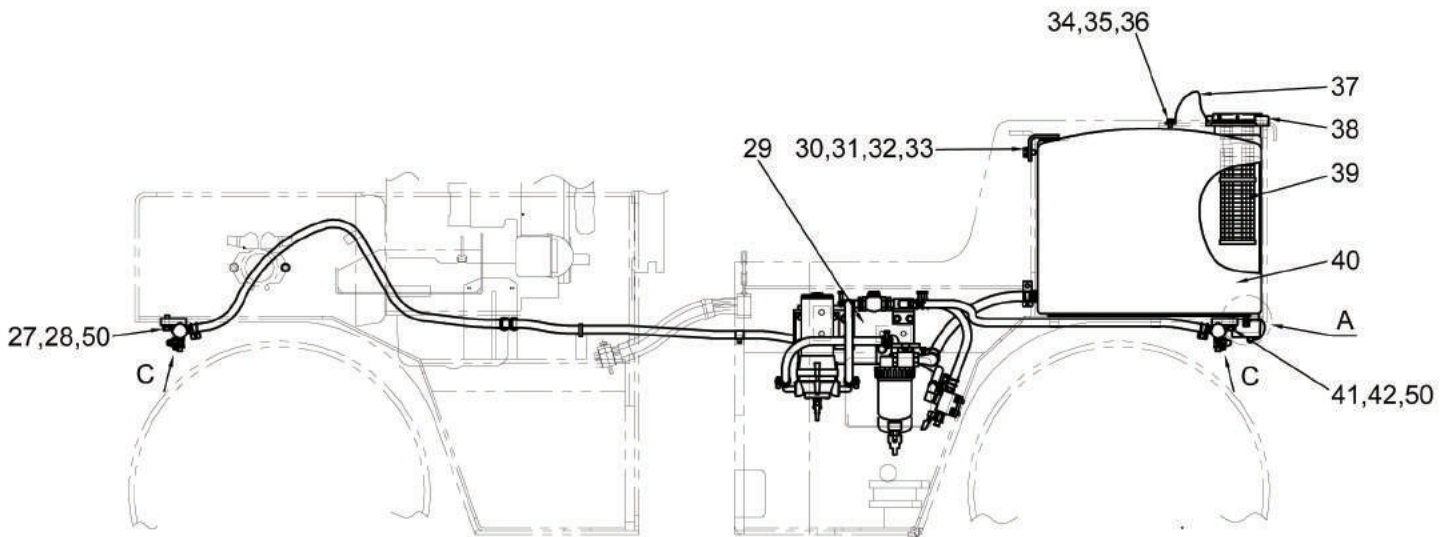
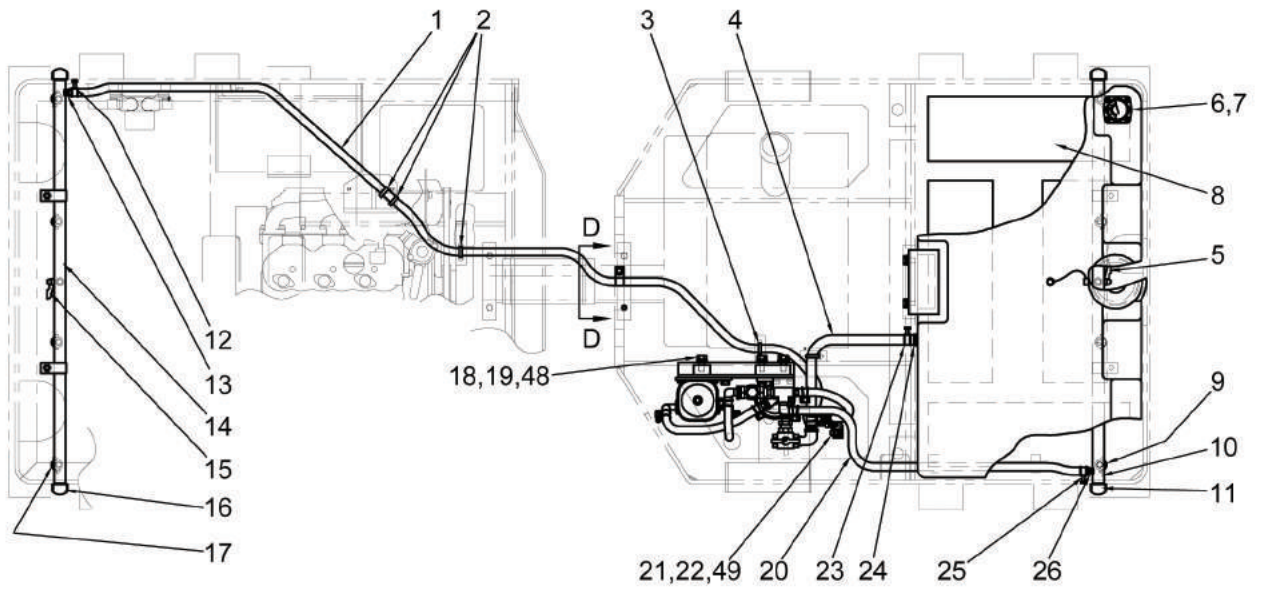

散水装置

Sprinkler System

記号	部品	部品名称	Part Name	数量	備考
Key No	Parts No			Q'ty	Remarks
1	2293-12240-0	ビニールホース(ワイヤーイリ)	VINYL HOSE	1	
2	2898-00103-0	ケツソクバンド	BAND	3	
3	2898-00103-0	ケツソクバンド	BAND	2	
4	2293-15047-0	ビニールホース	VINYL HOSE	1	
5	2384-02002-0	ピコック	COCK	1	
6	4713-53000-0	ゲージ	GAUGE	1	
7	3180-20035-0	サロコネジ	SCREW	4	
8	1445-75001-0	ラバー	RUBBER	4	
9	4710-41000-0	ノズル	NOZZLE	4	
10	1445-75002-2	パイプ	PIPE	1	
11	3209-02007-0	キャップ	CAP	2	
12	2291-00018-0	ホースバンド	HOSE CLAMP	2	
13	2292-02127-0	ホースニップル	HOSE NIPPLE	1	
14	1445-75002-2	パイプ	PIPE	1	
15	2384-02002-0	ピコック	COCK	1	
16	3209-02007-0	キャップ	CAP	2	
17	4710-41000-0	ノズル	NOZZLE	4	
18	2100-12030-1	ボルト	BOLT	4	
19	2171-12030-0	スプリングワッシャ	SPRING WASHER	4	
20	2293-12073-0	ビニールホース	VINYL HOSE	1	
21	2100-08016-1	ボルト	BOLT	2	
22	2171-08020-0	スプリングワッシャ	SPRING WASHER	2	
23	2291-00022-0	ホースバンド	HOSE CLAMP	2	
24	3292-13045-0	ホースニップル	HOSE NIPPLE	1	
25	2291-00018-0	ホースバンド	HOSE CLAMP	2	
26	2292-02127-0	ホースニップル	HOSE NIPPLE	1	
27	2100-10030-1	ボルト	BOLT	2	
28	2170-10020-0	ヒラワッシャ	WASHER	2	
29	0445-75001-3	スプリンクラ-ASS'Y	SPRINKLER ASS'Y	1	
30	2100-10020-1	ボルト	BOLT	2	
31	2171-10025-0	スプリングワッシャ	SPRING WASHER	2	
32	2170-10020-0	ヒラワッシャ	WASHER	2	
33	1445-75010-0	ブラケット	BRACKET	1	
34	2100-08012-1	ボルト	BOLT	1	
35	2171-08020-0	スプリングワッシャ	SPRING WASHER	1	

記号	部品	部品名称	Part Name	数量	備考
Key No	Parts No			Q'ty	Remarks
36	2170-08016-0	ヒラワッシャ	WASHER	1	
37	4703-26003-0	ワイヤ	WIRE	1	
38	1039-75008-0	キャップ	CAP	1	
39	4713-49000-0	ストレーナ	STRAINER	1	
40	4713-48000-0	タンク	TANK	1	
41	2100-10030-1	ボルト	BOLT	2	
42	2170-10020-0	ヒラワッシャ	WASHER	2	
43	2100-08020-1	ボルト	BOLT	1	
44	2120-08065-0	ナット	NUT	1	
45	3416-02048-0	クランプ	CLAMP	1	
46	2100-08012-1	ボルト	BOLT	1	
47	2170-08016-0	ヒラワッシャ	WASHER	1	
48	2170-12025-0	ヒラワッシャ	WASHER	4	
49	2170-08016-0	ヒラワッシャ	WASHER	2	
50	2171-10025-0	スプリングワッシャ	SPRING WASHER	4	

散水装置 SPRINKLER SYSTEM

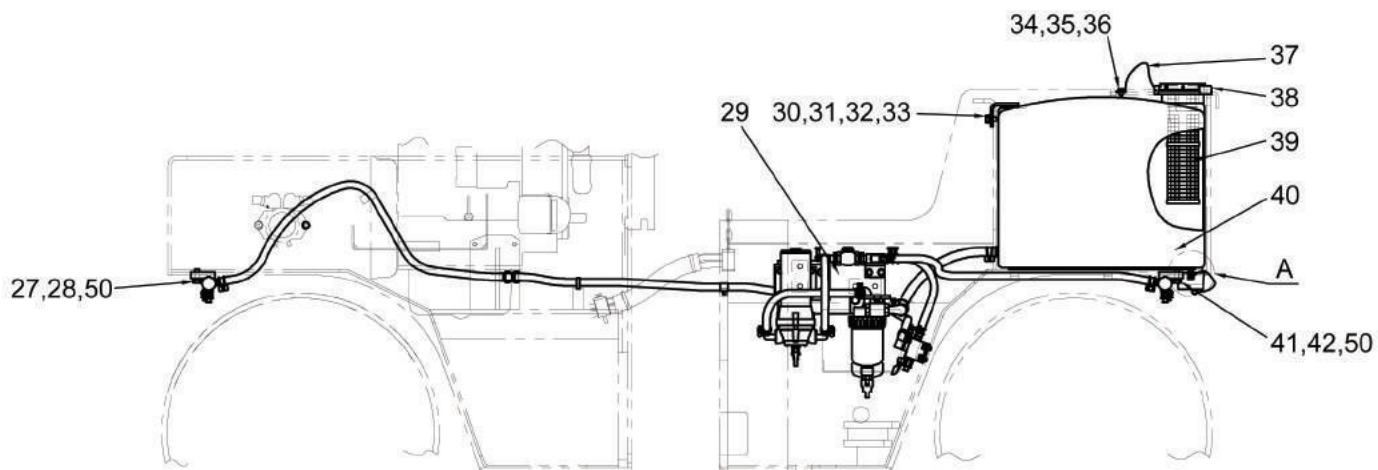
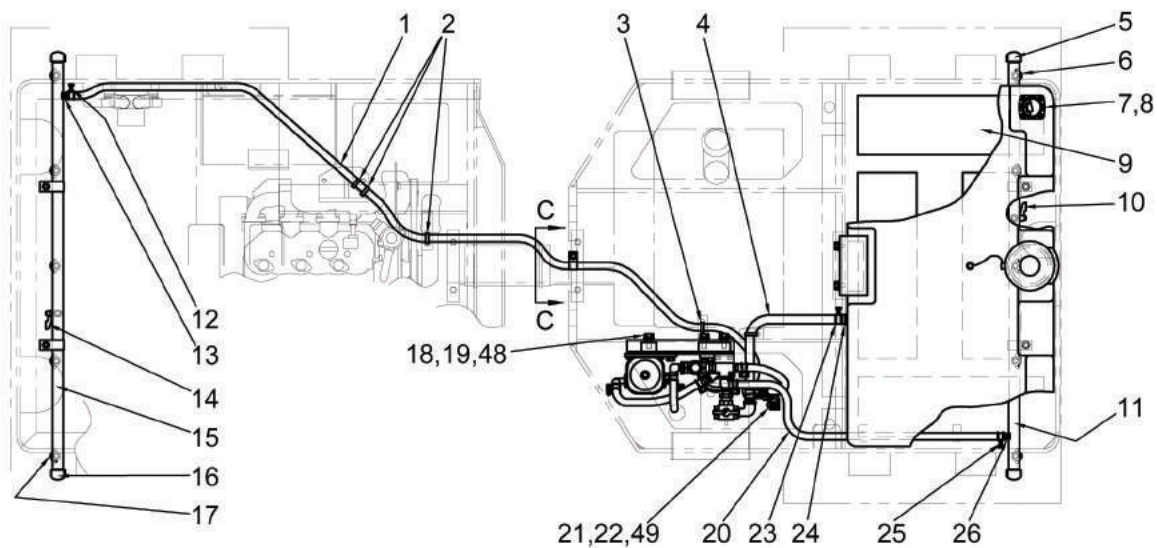

VIEW C-C

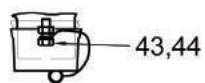

DETAIL A

散水装置

Sprinkler System

記号	部品	部品名称	Part Name	数量	備考
Key No	Parts No			Q'ty	Remarks
1	2293-12240-0	ビニールホース	VINYL HOSE	1	
2	2898-00103-0	ケツソクバンド	BAND	4	
3	2898-00103-0	ケツソクバンド	BAND	3	
4	2293-15047-0	ビニールホース	VINYL HOSE	1	
5	3209-02007-0	キャップ	CAP	2	
6	4710-41000-0	ノズル	NOZZLE	5	
7	4713-53000-0	ゲージ	GAUGE	1	
8	3180-20035-0	サラコネジ	SCREW	4	
9	1445-75001-0	ラバー	RUBBER	4	
10	2384-02002-0	ピコック	COCK	1	
11	1445-75303-0	パイプ	PIPE	1	
12	2291-00018-0	ホースバンド	HOSE CLAMP	2	
13	2292-02127-0	ホースニップル	HOSE NIPPLE	1	
14	2384-02002-0	ピコック	COCK	1	
15	1445-75303-0	パイプ	PIPE	1	
16	3209-02007-0	キャップ	CAP	2	
17	4710-41000-0	ノズル	NOZZLE	5	
18	2100-12030-1	ボルト	BOLT	4	
10	2171-12030-0	スプリングワッシャ	SPRING WASHER	4	
20	2293-12073-0	ビニールホース	VINYL HOSE	1	
21	2100-08016-1	ボルト	BOLT	2	
22	2171-08020-0	スプリングワッシャ	SPRING WASHER	2	
23	2291-00022-0	ホースバンド	HOSE CLAMP	2	
24	3292-13045-0	ホースニップル	HOSE NIPPLE	1	
25	2291-00018-0	ホースバンド	HOSE CLAMP	2	
26	2292-02127-0	ホースニップル	HOSE NIPPLE	1	
27	2100-10030-1	ボルト	BOLT	2	
28	2170-10020-0	ヒラワッシャ	WASHER	2	
29	0445-75001-3	スプリングウ-ASS'Y	SPRINKLER ASS'Y	1	
30	2100-10020-1	ボルト	BOLT	2	
31	2171-10025-0	スプリングワッシャ	SPRING WASHER	2	
32	2170-10020-0	ヒラワッシャ	WASHER	2	
33	1445-75010-0	ブラケット	BRACKET	1	
34	2100-08012-1	ボルト	BOLT	1	
35	2171-08020-0	スプリングワッシャ	SPRING WASHER	1	
36	2170-08016-0	ヒラワッシャ	WASHER	1	

記号	部品	部品名称	Part Name	数量	備考
Key No	Parts No			Q'ty	Remarks
37	4703-26003-0	ワイヤ	WIRE	1	
38	1039-75008-0	キャップ	CAP	1	
39	4713-49000-0	ストレーナ	STRAINER	1	
40	4713-48000-0	タンク	TANK	1	
41	2100-10030-1	ボルト	BOLT	2	
42	2170-10020-0	ヒラワッシャ	WASHER	2	
43	2100-08020-1	ボルト	BOLT	1	
44	2120-08065-0	ナット	NUT	1	
45	3416-02048-0	クランプ	CLAMP	1	
46	2100-08012-1	ボルト	BOLT	1	
47	2170-08016-0	ヒラワッシャ	WASHER	1	
48	2170-12025-0	ヒラワッシャ	WASHER	4	
49	2170-08016-0	ヒラワッシャ	WASHER	2	
50	2171-10025-0	スプリングワッシャ	SPRING WASHER	4	

散水装置 SPRINKLER SYSTEM

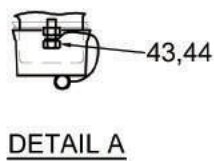
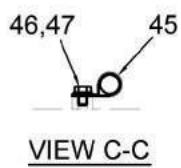
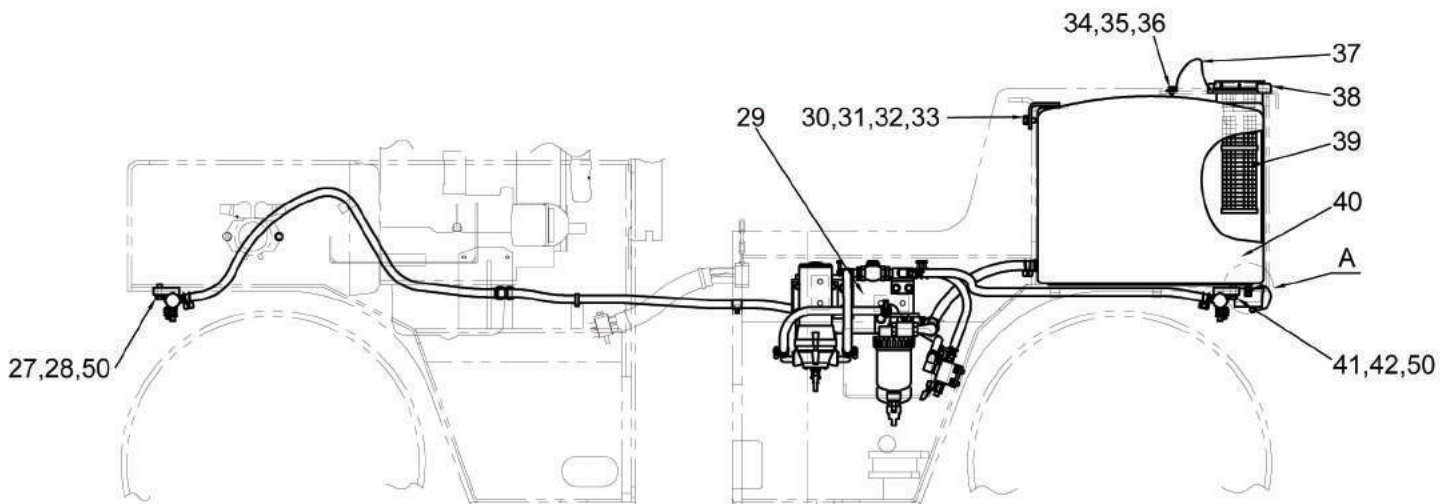
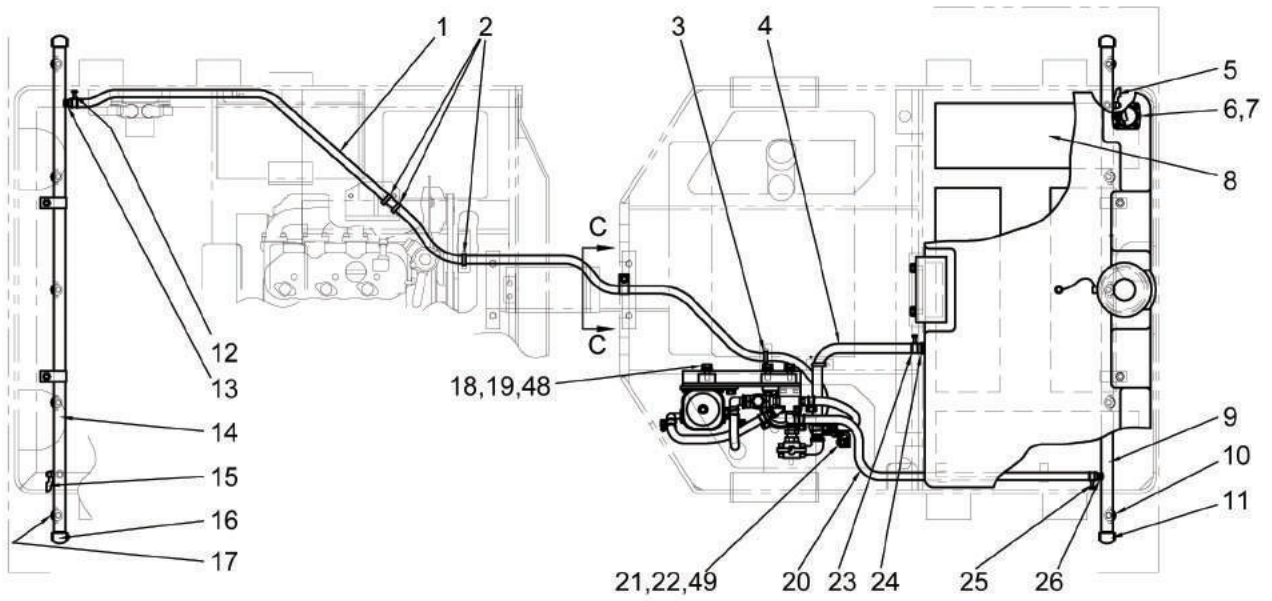

散水装置

Sprinkler System

記号	部品	部品名称	Part Name	数量	備考
Key No	Parts No			Q'ty	Remarks
1	2293-12240-0	ビニールホース	VINYL HOSE	1	
2	2898-00103-0	ケツソクバンド	UNION-BAND	4	
3	2898-00103-0	ケツソクバンド	UNION-BAND	3	
4	2293-15047-0	ビニールホース	VINYL HOSE	1	
5	2384-02002-0	ピコック	PEE-COCK	1	
6	4713-53000-0	ゲージ	GAUGE	1	
7	3180-20035-0	サラコネジ	SCREW	4	
8	1445-75001-0	ラバー	RUBBER	4	
9	1445-75501-0	パイプ	PIPE	1	
10	4710-41000-0	ノズル	NOZZLE	5	
11	3209-02007-0	キャップ	CAP	2	
12	2291-00018-0	ホースバンド	HOSE-CLAMP	2	
13	2292-02127-0	ホースニップル	HOSE NIPPLE	1	
14	1445-75501-0	パイプ	PIPE	1	
15	2384-02002-0	ピコック	PEE-COCK	1	
16	3209-02007-0	キャップ	CAP	2	
17	4710-41000-0	ノズル	NOZZLE	5	
18	2100-12030-1	ボルト	BOLT	4	
19	2171-12030-0	スプリングワッシャ	SPRING-WASHER	4	
20	2293-12073-0	ビニールホース	VINYL HOSE	1	
21	2100-08016-1	ボルト	BOLT	2	
22	2171-08020-0	スプリングワッシャ	SPRING-WASHER	2	
23	2291-00022-0	ホースバンド	HOSE-CLAMP	3	
24	3292-13045-0	ホースニップル	HOSE NIPPLE	1	
25	2291-00018-0	ホースバンド	HOSE-CLAMP	2	
26	2292-02127-0	ホースニップル	HOSE NIPPLE	1	
27	2100-10030-1	ボルト	BOLT	2	
28	2170-10020-1	ヒラワッシャ	WASHER	2	
29	0445-75001-3	スプリングウ-ASS'Y	SPRINKLER ASS'Y	1	
30	2100-10020-1	ボルト	BOLT	2	
31	2171-10025-0	スプリングワッシャ	SPRING-WASHER	2	
32	2170-10020-0	ヒラワッシャ	FLAT-WASHER	2	
33	1445-75010-0	ブラケット	BRACKET	1	
34	2100-08012-1	ボルト	BOLT	1	
35	2171-08020-0	スプリングワッシャ	SPRING-WASHER	1	
36	2170-08016-0	ヒラワッシャ	FLAT-WASHER	1	

記号	部品	部品名称	Part Name	数量	備考
Key No	Parts No			Q'ty	Remarks
37	4703-26003-0	ワイヤ	WIRE	1	
38	1039-75008-0	キャップ	CAP	1	
39	4713-49000-0	ストレーナ	STRAINER	1	
40	4713-48000-0	タンク	TANK	1	
41	2100-10030-1	ボルト	BOLT	2	
42	2170-10020-1	ヒラワッシャ	WASHER	2	
43	2100-08020-1	ボルト	BOLT	1	
44	2120-08065-0	ナット	NUT	1	
45	3416-02048-0	クランプ	CLAMP	1	
46	2100-08012-1	ボルト	BOLT	1	
47	2170-08016-0	ヒラワッシャ	FLAT-WASHER	1	
48	2170-12025-0	ヒラワッシャ	FLAT-WASHER	4	
49	2170-08016-0	ヒラワッシャ	FLAT-WASHER	2	
50	2171-10025-0	スプリングワッシャ	SPRING-WASHER	4	

散水ASS'Y SPRINKLER ASS'Y

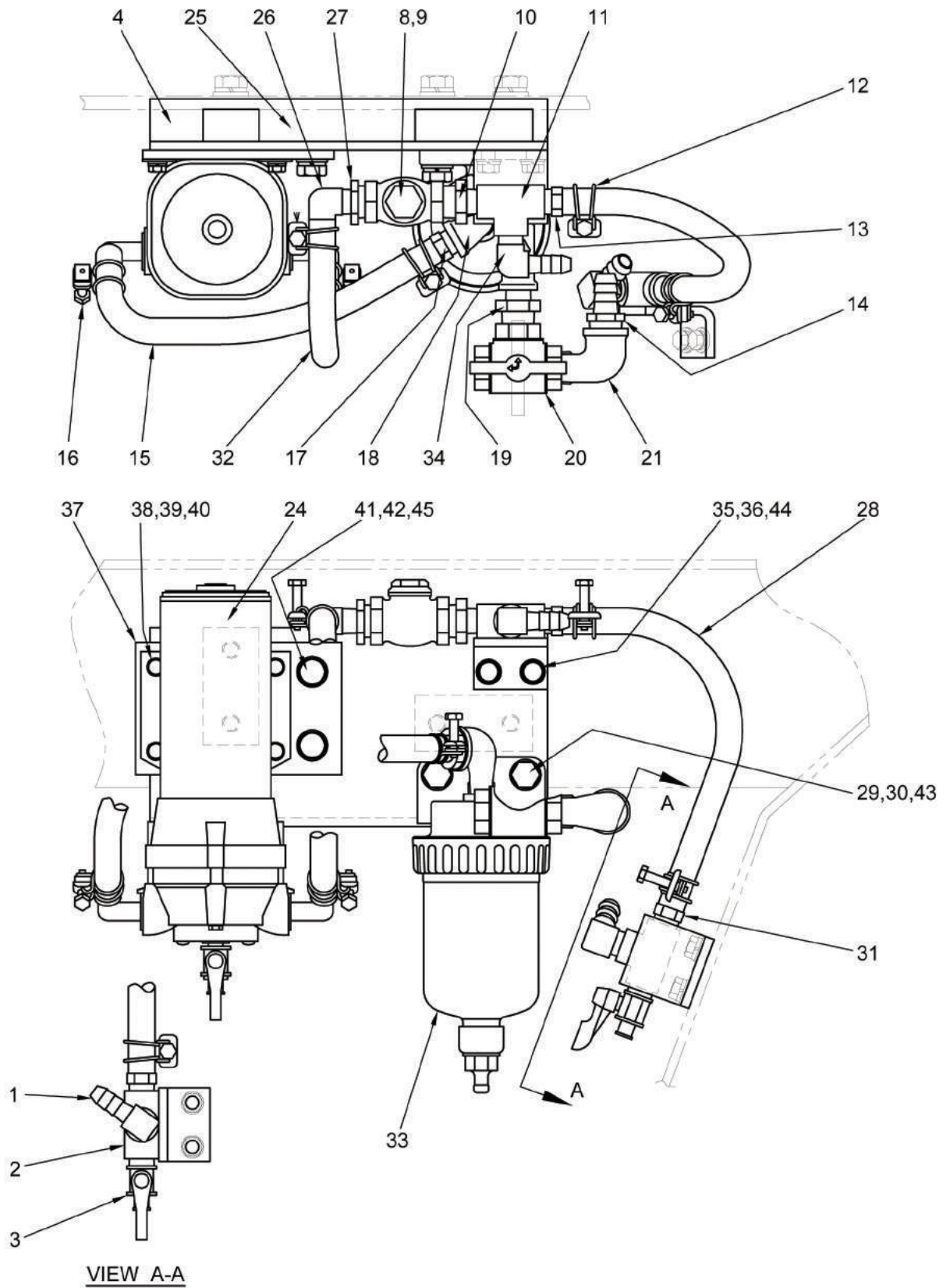

散水ASS'Y

Sprinkler ASS'Y

記号	部品	部品名称	Part Name	数量	備考
Key No	Parts No			Q'ty	Remarks
1	3292-11022-1	ホースニップル	HOSE NIPPLE	1	
2	1441-75012-0	ブラケット	BRACKET	1	
3	2384-03002-0	ピコック	COCK	1	
4	1445-75011-1	ブラケット	BRACKET	1	
8	4701-79000-0	バルブ	VALVE	1	
9	3910-20024-0	スプリング	SPRING	1	
10	3201-21006-0	ハレルニップル	BARREL NIPPLE	1	
11	1441-75012-0	ブラケット	BRACKET	1	
12	2291-00018-0	ホースバンド	HOSE CLAMP	2	
13	2292-03127-0	ホースニップル	HOSE NIPPLE	1	
14	3292-13045-0	ホースニップル	HOSE NIPPLE	1	
15	2293-12030-0	ビニールホース	VINYL HOSE	1	
16	2291-00018-0	ホースバンド	HOSE CLAMP	2	
17	2292-03127-0	ホースニップル	HOSE NIPPLE	1	
18	3223-21002-0	エルボ	ELBOW	1	
19	3201-21006-0	ハレルニップル	BARREL NIPPLE	1	
20	3380-61018-0	ピコック	COCK	1	
21	3223-21004-0	エルボ	ELBOW	1	
24	4716-27000-1	ポンプ	PUMP	1	
25	2291-00018-0	ホースバンド	HOSE CLAMP	2	
26	3292-11022-1	ホースニップル	HOSE NIPPLE	1	
27	3260-21148-0	ブッシング	BUSHING	1	
28	2293-12034-0	ビニールホース	VINYL HOSE	1	
29	2100-10025-1	ボルト	BOLT	2	
30	2171-10025-0	スプリングワッシャ	SPRING WASHER	2	
31	2292-03127-0	ホースニップル	HOSE NIPPLE	1	
32	2293-12028-0	ビニールホース	VINYL HOSE	1	
33	4703-68000-1	フィルタ	FILTER	1	SW300-1:No.40114~ SW320-1:No.40197~
	4703-68000-0	フィルタ	FILTER	1	SW300-1: No.40158~40160, No.40165, No.40174~ SW330-1: ~No.40157, No.40161~ 40164, No.40166~40173

記号	部品	部品名称	Part Name	数量	備考
Key No	Parts No			Q'ty	Remarks
34	3292-11022-1	ホ-スニツプル	HOSE NIPPLE	1	
35	2100-08016-1	ボルト	BOLT	2	
36	2171-08020-0	スプリングワッシャ	SPRING WASHER	2	
37	1441-75011-0	ベース	BASE	1	
38	2100-06010-1	ボルト	BOLT	4	
39	2170-06016-0	ヒラワッシャ	WASHER	4	
40	2171-06015-0	スプリングワッシャ	SPRING WASHER	4	
41	2100-10020-1	ボルト	BOLT	2	
42	2171-10025-0	スプリングワッシャ	SPRING WASHER	2	
43	2170-10020-0	ヒラワッシャ	WASHER	2	
44	2170-08016-0	ヒラワッシャ	WASHER	2	
45	2170-10020-0	ヒラワッシャ	WASHER	2	

電装装置 ELECTRICAL EQUIPMENT

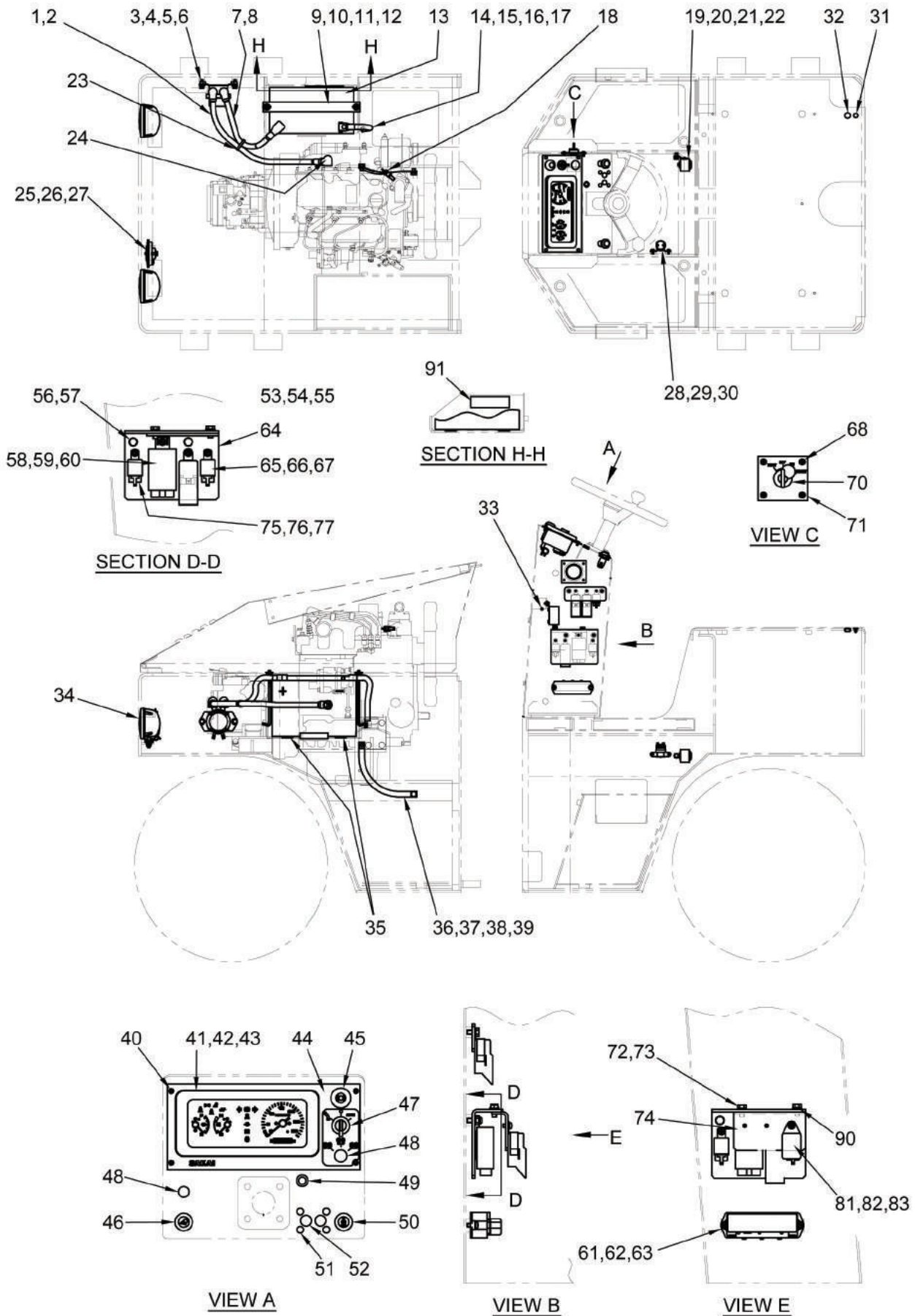

電装装置

Electrical Equipment

記号	部品	部品名称	Part Name	数量	備考
Key No	Parts No			Q'ty	Remarks
1	2891-01055-0	バッテリーコード	BATTERY CORD	1	
2	2891-00001-5	ターミナルカバー	TERMINAL COVER	1	
3	2891-12004-9	バッテリーリレー	BATTERY RELAY	1	
4	2100-08025-1	ボルト	BOLT	2	
5	2171-08020-0	スプリングワッシャ	SPRING WASHER	2	
6	2170-08016-0	ヒラワッシャ	WASHER	2	
7	1445-09031-0	コード	CORD	1	
8	2891-00001-5	ターミナルカバー	TERMINAL COVER	1	
9	1445-09028-1	プレート	PLATE	1	
10	4912-00000-0	ロッド	ROD	2	
11	2140-06001-0	チョウナット	WING NUT	2	
12	2170-06016-1	ヒラワッシャ	WASHER	2	
13	4906-11000-0	バッテリー	BATTERY	1	
14	1445-09032-0	コード	CORD	1	
15	2100-08012-1	ボルト	BOLT	1	
16	2171-08020-0	スプリングワッシャ	SPRING WASHER	1	
17	2170-08016-0	ヒラワッシャ	WASHER	1	
18	4910-59000-0	サーモユニット	THERMO SENDING UNIT	1	
19	2853-00003-0	バックブザー	BUZZER	1	
20	2100-08016-1	ボルト	BOLT	1	
21	2171-08020-0	スプリングワッシャ	SPRING WASHER	1	
22	2170-08016-0	ヒラワッシャ	WASHER	1	
23	2898-00107-0	ケツソクバンド	BAND	1	
24	2891-00001-5	ターミナルカバー	TERMINAL COVER	1	
25	4908-86000-0	ホーン	HORN	1	
26	2100-08016-1	ボルト	BOLT	1	
27	2171-08020-0	スプリングワッシャ	SPRING WASHER	1	
28	4910-32000-0	リレー	RELAY	1	
29	2182-06012-2	ナベコネジ	SCREW	2	
30	2171-06015-0	スプリングワッシャ	SPRING WASHER	2	
31	4215-92000-0	プラグ	PLUG	2	
32	4216-00000-0	プラグ	PLUG	4	
33	3881-03026-0	グロメット	GROMMET	2	
34	4911-24000-0	ヘッドランプ	HEAD LAMP	2	
35	1442-75011-0	ラバー	RUBBER	2	
36	2891-00030-1	バッテリーコード	CORD	1	

記号	部品	部品名称	Part Name	数量	備考
Key No	Parts No			Q'ty	Remarks
37	2100-10016-1	ボルト	BOLT	2	
38	2171-10025-0	スプリングワッシャ	SPRING WASHER	2	
39	2170-10020-0	ヒラワッシャ	WASHER	2	
40	3180-20031-0	スクリュ	SCREW	4	
41	4915-14000-0	メータ	COMBINATION METER	1	
42	2182-05008-2	ナベコネジ	SCREW	4	
43	2171-05013-0	スプリングワッシャ	SPRING WASHER	4	
44	1445-09075-1	パネル	PANEL	1	
45	2826-11111-2	スイッチ	SWITCH	1	
46	2826-01011-2	スイッチ	SWITCH	1	
47	2828-01002-2	スイッチ	SWITCH	1	
48	4904-60000-0	カバー	COVER	2	
49	3881-03026-0	グロメット	GROMMET	1	
50	2826-01014-1	スイッチ	SWITCH	1	
51	4713-47000-0	プラグ	PLUG	4	
52	4216-00000-0	プラグ	PLUG	2	
53	4908-91000-0	リレー	RELAY	1	
54	2182-06012-2	ナベコネジ	SCREW	1	
55	2171-06015-0	スプリングワッシャ	SPRING WASHER	1	
56	2100-08016-1	ボルト	BOLT	2	
57	2171-08020-0	スプリングワッシャ	SPRING WASHER	2	
58	4912-02000-0	リレー	RELAY	1	
59	2182-06016-2	ナベコネジ	SCREW	1	
60	2171-06015-0	スプリングワッシャ	SPRING WASHER	1	
61	4911-77000-0	ヒューズボックス	FUSE BOX	1	
62	2182-06016-2	ナベコネジ	SCREW	2	
63	2171-06015-0	スプリングワッシャ	SPRING WASHER	2	
64	1445-09027-2	ブラケット	BRACKET	1	
65	4910-20000-0	リレー	RELAY	1	
66	2182-06012-2	ナベコネジ	SCREW	1	
67	2171-06015-0	スプリングワッシャ	SPRING WASHER	1	
68	3180-20020-0	スクリュ	SCREW	4	
70	2820-00003-1	スターテイングスイッチ	SWITCH	1	
71	1402-09002-1	パネル	PANEL	1	
72	2100-08016-1	ボルト	BOLT	2	

記号	部品	部品名称	Part Name	数量	備考
Key No	Parts No			Q'ty	Remarks
73	2171-08020-0	スプリングワッシャ	SPRING WASHER	2	
74	1445-09026-1	ブラケット	BRACKET	1	
75	4910-20000-0	リレー	RELAY	1	
76	2182-06012-2	ナベコネジ	SCREW	1	
77	2171-06015-0	スプリングワッシャ	SPRING WASHER	1	
81	4029-68001-0	タイマ	TIMER	1	
82	2182-06012-2	ナベコネジ	SCREW	1	
83	2171-06015-0	スプリングワッシャ	SPRING WASHER	1	
90	2170-08016-0	ヒラワッシャ	WASHER	1	
91	1442-75011-0	ラバー	RUBBER	1	

電装装置 (オプション) ELECTRICAL EQUIPMENT(OPT)

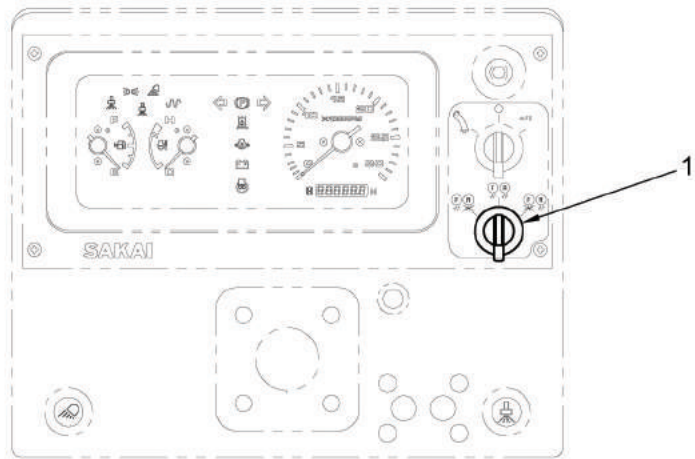

VIEW A

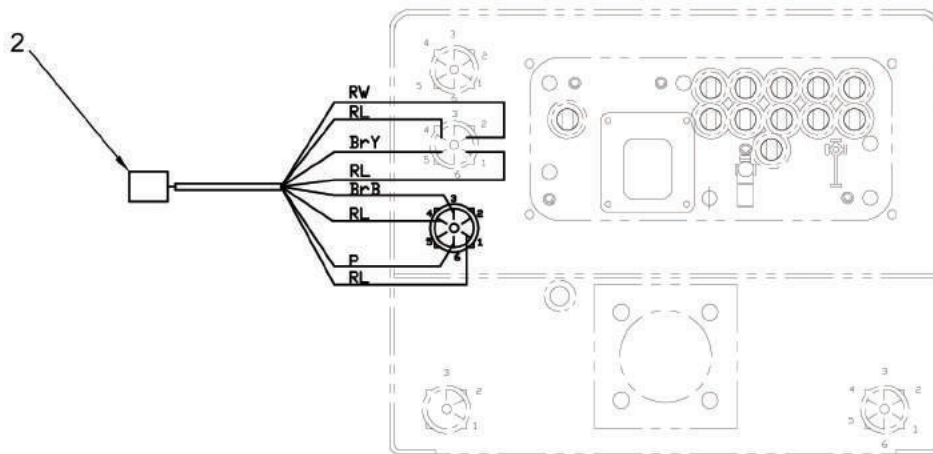

VIEW B

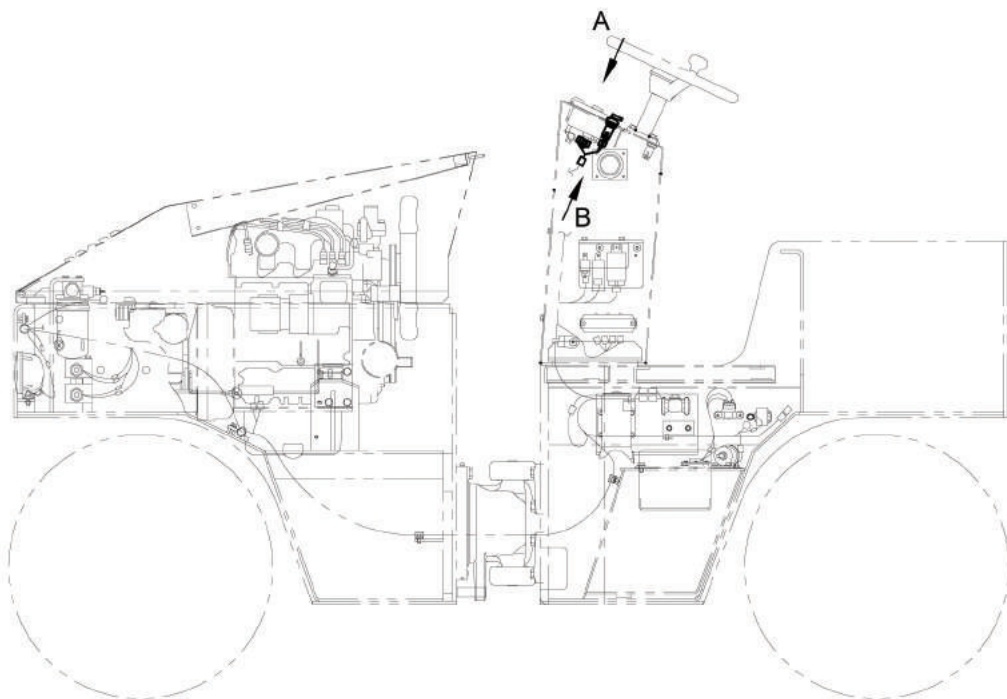

電装装置(オプション)
Electrical Equipment(OPT)

記号	部品	部品名称	Part Name	数量	備考
Key No	Parts No			Q'ty	Remarks
1	2828-01002-2	スイッチ	SWITCH	1	
2	1445-09058-0	ハーネス	HARNESS	1	

電装装置 (オプション) ELECTRICAL EQUIPMENT(OPT)

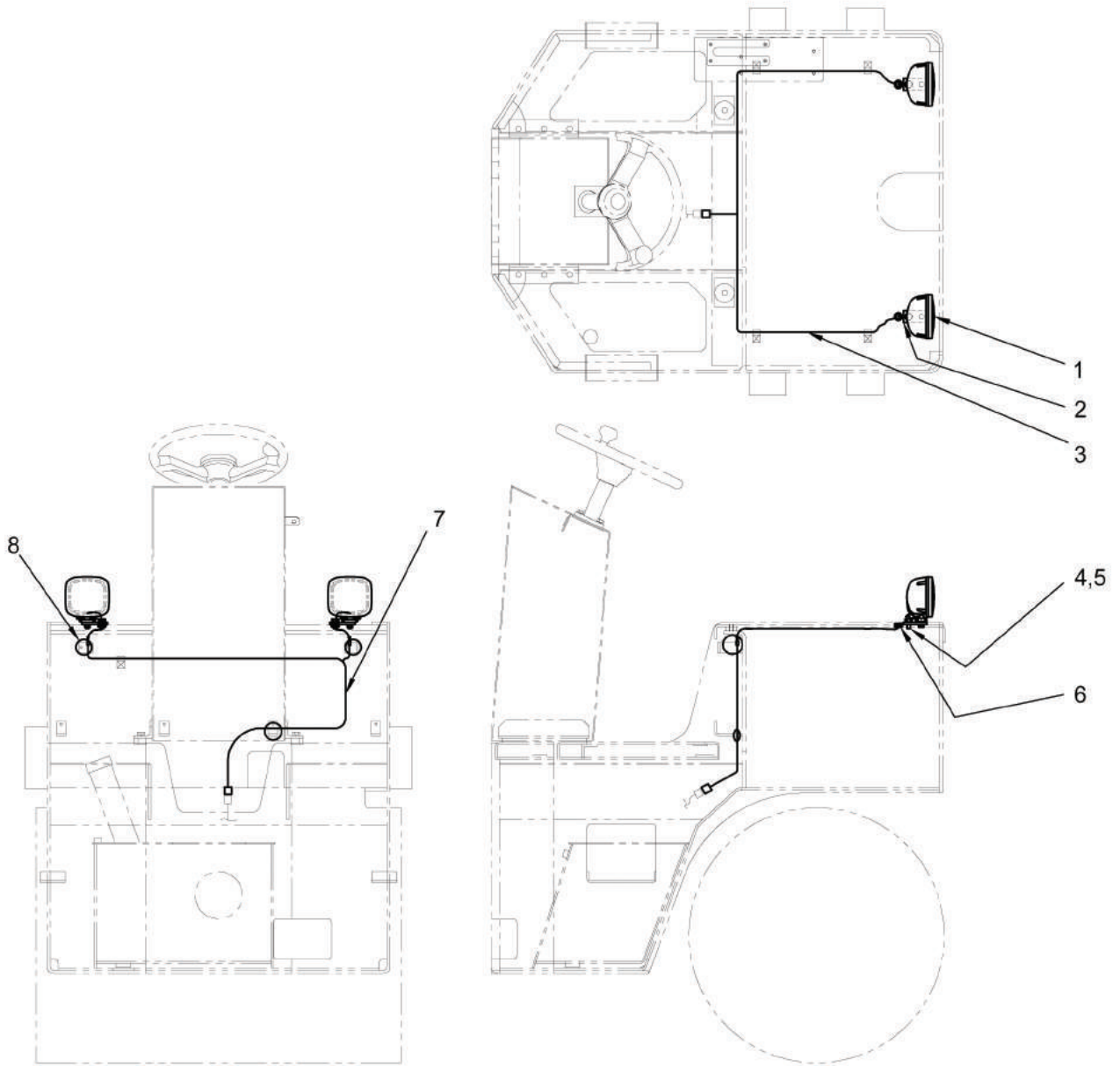

電装装置(オプション)
Electrical Equipment(OPT)

記号	部品	部品名称	Part Name	数量	備考
Key No	Parts No			Q'ty	Remarks
1	4911-24000-0	ヘッドランプ	HEAD LAMP	2	
2	3934-02567-0	プレート	PLATE	2	
3	1445-09015-0	コード	CORD	2	
4	2100-10020-1	ボルト	BOLT	2	
5	2171-10025-0	スプリングワッシャ	SPRING WASHER	2	
6	3881-03032-0	グロメット	GROMMET	2	
7	1445-09077-0	ハーネス	HARNESS	1	
8	2898-00107-0	ケツクバンド	BAND	3	

散水装置 (オプション) SPRINKLER SYSTEM(OPT)

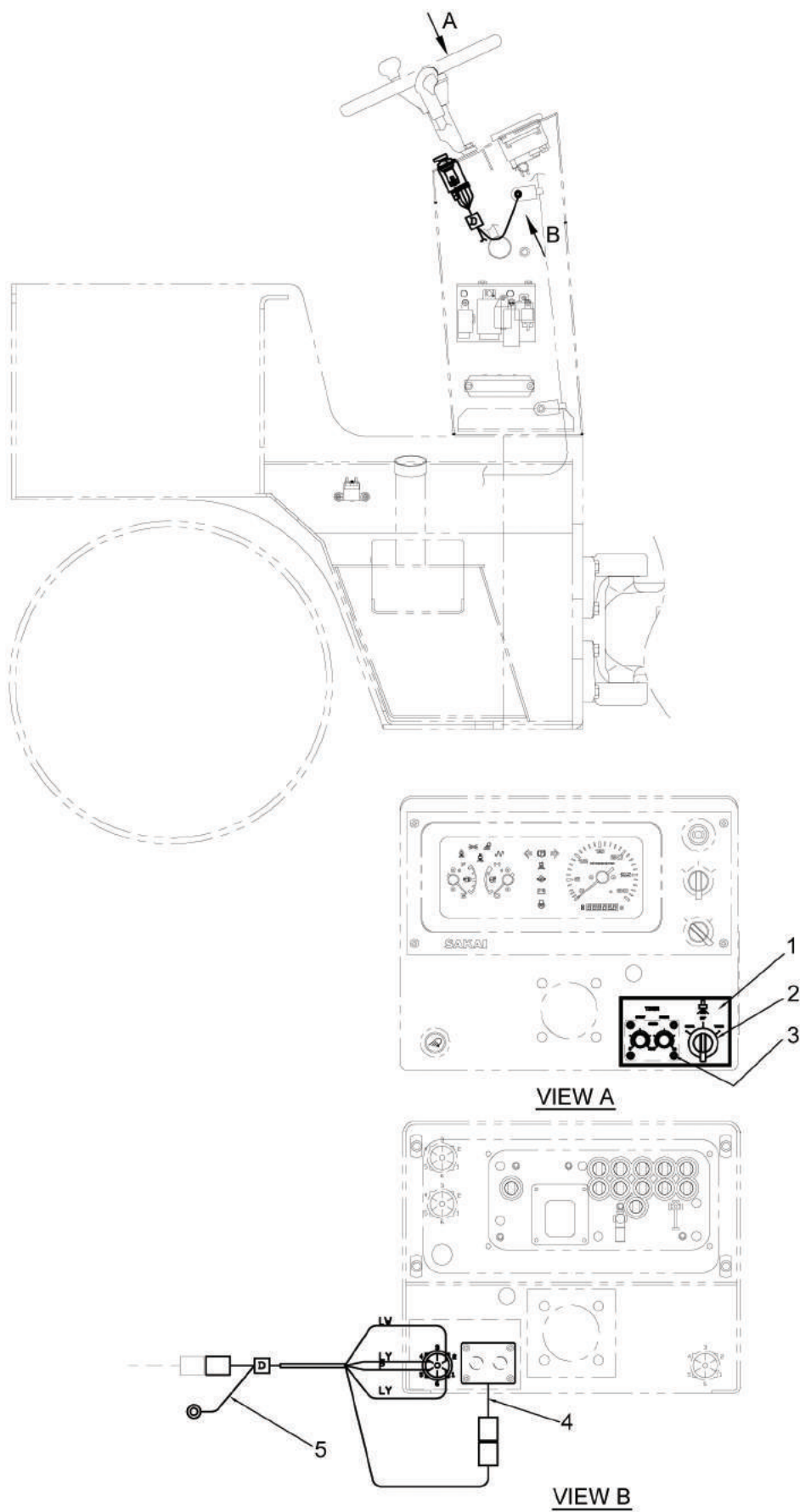

散水装置(オプション)
Sprinkler System(OPT)

記号	部品	部品名称	Part Name	数量	備考
Key No	Parts No			Q'ty	Remarks
1	1445-75013-0	デカル	DECAL:TIMER	1	
2	2828-01006-2	スイッチ	SWITCH	1	
3	3180-20032-0	スクリュ	SCREW	4	
4	4909-09000-0	タイマ	TIMER	1	
5	1445-75008-0	ワイヤハーネス	HARNESS	1	

索引 INDEX

部品 Parts No.	頁 Page.	部品 Parts No.	頁 Page.	部品 Parts No.	頁 Page.
0445-51002-0	22-1	1445-32006-0	8-2	1445-43021-1	21-2
0445-75001-3	29-1	1445-32007-0	8-1	1445-43022-0	19-2
0445-75001-3	30-1	1445-32009-0	8-1	1445-43022-0	20-2
0445-75001-3	31-1	1445-32028-0	8-1	1445-43022-0	21-2
1039-75008-0	29-2	1445-32029-0	8-1	1445-43025-0	21-1
1039-75008-0	30-2	1445-32031-0	8-1	1445-43027-0	19-1
1039-75008-0	31-2	1445-36001-0	10-1	1445-43028-0	20-1
1039-75008-0	33-2	1445-36003-0	11-2	1445-43303-0	20-2
1402-09002-1	33-1	1445-36004-0	11-1	1445-43305-0	20-1
1441-75011-0	32-2	1445-36006-0	12-1	1445-43503-0	21-2
1441-75012-0	32-1	1445-36006-0	13-1	1445-43505-0	21-1
1445-01003-0	1-1	1445-36006-0	14-1	1445-49001-0	16-1
1445-01023-1	1-1	1445-36006-0	16-1	1445-49001-0	17-1
1445-01024-1	1-2	1445-36006-0	17-1	1445-49001-0	18-1
1445-01025-0	1-1	1445-36006-0	18-1	1445-49004-0	15-2
1445-01026-0	1-1	1445-36007-0	12-1	1445-51002-0	22-1
1445-02002-1	2-1	1445-36007-0	13-1	1445-51003-0	22-1
1445-02003-1	2-1	1445-36007-0	14-1	1445-51004-0	22-1
1445-02004-0	2-1	1445-36009-0	11-1	1445-61053-1	23-2
1445-02018-0	2-3	1445-36017-0	11-2	1445-61059-1	23-2
1445-03002-0	3-1	1445-36018-0	11-2	1445-61066-0	24-1
1445-03003-0	3-1	1445-36019-0	11-2	1445-61067-0	24-1
1445-03004-1	3-1	1445-36020-0	11-2	1445-61068-0	24-1
1445-04007-0	4-1	1445-36021-0	11-2	1445-61073-0	23-1
1445-04021-0	4-1	1445-36054-0	11-2	1445-61084-3	23-1
1445-05003-1	5-1	1445-43001-0	19-1	1445-61093-0	23-1
1445-05017-0	5-1	1445-43001-0	20-1	1445-61099-0	23-1
1445-05021-0	5-1	1445-43001-0	21-1	1445-61106-0	23-1
1445-09015-0	35-1	1445-43005-0	19-1	1445-61110-1	23-1
1445-09027-2	33-1	1445-43005-0	20-1	1445-61115-0	23-1
1445-09058-0	34-1	1445-43005-0	21-1	1445-61120-0	23-2
1445-09075-1	33-1	1445-43016-0	21-1	1445-61122-0	23-2
1445-09077-0	35-1	1445-43017-0	19-1	1445-61128-0	23-1
1445-12013-0	7-1	1445-43019-1	19-1	1445-61130-0	23-2
1445-12026-0	7-1	1445-43019-1	20-1	1445-61139-0	23-1
1445-12036-0	7-1	1445-43019-1	21-1	1445-61143-1	23-2
1445-12037-0	7-1	1445-43020-0	19-2	1445-61146-0	23-1
1445-12038-0	6-1	1445-43020-0	20-2	1445-61149-0	23-1
1445-12039-0	6-1	1445-43020-0	21-2	1445-61150-0	23-2
1445-31009-0	25-1	1445-43021-1	19-2	1445-71008-0	26-1
1445-31021-0	25-1	1445-43021-1	20-2	1445-71008-0	27-1

索引 INDEX

部品 Parts No.	頁 Page.
1445-71008-0	28-1
1445-71020-0	26-1
1445-71020-0	27-1
1445-71020-0	28-1
1445-71021-0	26-1
1445-71021-0	27-1
1445-71021-0	28-1
1445-71022-0	26-1
1445-71023-0	26-1
1445-71024-0	26-1
1445-71308-0	27-1
1445-71309-0	27-1
1445-71310-0	27-1
1445-71505-0	28-1
1445-71506-0	28-1
1445-71507-0	28-1
1445-75001-0	29-1
1445-75001-0	30-1
1445-75001-0	31-1
1445-75002-2	29-1
1445-75008-0	36-1
1445-75010-0	29-1
1445-75010-0	30-1
1445-75010-0	31-1
1445-75011-1	32-1
1445-75013-0	36-1
1445-75303-0	30-1
1445-75501-0	31-1
1446-12030-0	6-1
1446-43019-1	19-2
1446-43019-1	20-2
1446-43019-1	21-2
1450-19018-0	23-1
1508-49002-0	11-2
1508-49002-0	15-1
1550-12013-0	7-1
1550-51007-0	22-1
1630-61074-0	23-1
1632-12044-1	7-1
1632-12045-0	7-2
1632-12046-0	7-2

部品 Parts No.	頁 Page.
2100-06010-1	8-1
2100-06010-1	32-2
2100-06025-1	7-1
2100-06030-1	6-1
2100-06030-1	7-1
2100-08012-1	8-1
2100-08012-1	11-2
2100-08012-1	12-1
2100-08012-1	13-1
2100-08012-1	14-1
2100-08012-1	15-1
2100-08012-1	16-1
2100-08012-1	17-1
2100-08012-1	18-1
2100-08012-1	29-1
2100-08012-1	29-2
2100-08012-1	30-1
2100-08012-1	30-2
2100-08012-1	31-1
2100-08012-1	31-2
2100-08012-1	33-2
2100-08014-1	6-1
2100-08014-1	7-1
2100-08016-1	2-1
2100-08016-1	2-3
2100-08016-1	7-2
2100-08016-1	11-1
2100-08016-1	29-1
2100-08016-1	30-1
2100-08016-1	31-1
2100-08016-1	32-2
2100-08016-1	33-1
2100-08020-1	2-2
2100-08020-1	4-1
2100-08020-1	8-1
2100-08020-1	8-2
2100-08020-1	11-2
2100-08020-1	22-1
2100-08020-1	23-1
2100-08020-1	23-2
2100-08020-1	25-1

部品 Parts No.	頁 Page.
2100-08020-1	29-2
2100-08020-1	30-2
2100-08020-1	31-2
2100-08020-1	33-2
2100-08025-1	7-1
2100-08025-1	22-1
2100-08025-3	19-2
2100-08025-3	20-2
2100-08025-3	21-2
2100-08040-1	1-1
2100-08045-1	7-1
2100-08045-1	11-2
2100-08045-3	8-1
2100-08050-1	11-1
2100-08060-1	5-1
2100-08070-1	8-1
2100-08070-1	11-2
2100-10016-1	33-1
2100-10020-1	1-1
2100-10020-1	6-1
2100-10020-1	29-1
2100-10020-1	30-1
2100-10020-1	31-1
2100-10020-1	32-2
2100-10020-1	35-1
2100-10025-1	3-1
2100-10025-1	7-1
2100-10025-1	19-1
2100-10025-1	19-2
2100-10025-1	20-1
2100-10025-1	20-2
2100-10025-1	21-1
2100-10025-1	21-2
2100-10025-1	25-1
2100-10025-1	32-1
2100-10030-1	26-1
2100-10030-1	27-1
2100-10030-1	28-1
2100-10030-1	29-1
2100-10030-1	29-2
2100-10030-1	30-1

索引 INDEX

部品 Parts No.	頁 Page.
2100-10030-1	30-2
2100-10030-1	31-1
2100-10030-1	31-2
2100-10030-1	33-2
2100-10035-1	3-1
2100-10035-1	9-1
2100-10035-1	23-2
2100-10035-1	25-1
2100-10050-1	22-1
2100-10060-1	23-2
2100-12020-1	19-2
2100-12020-1	20-2
2100-12020-1	21-2
2100-12025-1	23-2
2100-12030-1	1-1
2100-12030-1	4-1
2100-12030-1	29-1
2100-12030-1	30-1
2100-12030-1	31-1
2100-14040-3	10-1
2100-16040-3	19-1
2100-16040-3	20-1
2100-16040-3	21-1
2100-16050-3	24-1
2100-16060-3	19-1
2100-16060-3	24-1
2101-10025-1	1-1
2101-10040-1	10-1
2101-12030-1	1-1
2119-10025-0	22-1
2120-06050-0	6-1
2120-06050-0	7-2
2120-06050-0	23-1
2120-08065-0	5-1
2120-08065-0	6-1
2120-08065-0	7-1
2120-08065-0	8-2
2120-08065-0	11-2
2120-08065-0	25-1
2120-08065-0	29-2
2120-08065-0	30-2

部品 Parts No.	頁 Page.
2120-08065-0	31-2
2120-08065-0	33-2
2120-10080-0	22-1
2120-10080-0	23-1
2120-10080-0	23-2
2120-10080-0	26-1
2120-10080-0	27-1
2120-10080-0	28-1
2120-12100-0	7-1
2120-16130-2	19-1
2120-16130-2	19-2
2120-16130-2	20-1
2120-16130-2	20-2
2120-16130-2	21-1
2120-16130-2	21-2
2121-10080-0	5-1
2121-10080-0	22-1
2121-12100-2	9-1
2150-06032-0	19-2
2150-06032-0	20-2
2150-06032-0	21-2
2150-06050-0	7-1
2157-20015-0	23-1
2157-30020-0	22-1
2170-06016-0	2-3
2170-06016-0	6-1
2170-06016-0	7-1
2170-06016-0	8-2
2170-06016-0	23-1
2170-06016-0	32-2
2170-08016-0	1-2
2170-08016-0	2-1
2170-08016-0	2-2
2170-08016-0	2-3
2170-08016-0	4-1
2170-08016-0	5-1
2170-08016-0	6-1
2170-08016-0	7-1
2170-08016-0	7-2
2170-08016-0	8-2
2170-08016-0	11-2

部品 Parts No.	頁 Page.
2170-08016-0	23-1
2170-08016-0	23-2
2170-08016-0	29-1
2170-08016-0	29-2
2170-08016-0	29-2
2170-08016-0	29-2
2170-08016-0	30-1
2170-08016-0	30-2
2170-08016-0	31-1
2170-08016-0	31-2
2170-08016-0	33-2
2170-08023-2	7-2
2170-08023-2	8-2
2170-08023-2	12-1
2170-08023-2	13-1
2170-08023-2	14-1
2170-08023-2	16-1
2170-08023-2	17-1
2170-08023-2	18-1
2170-08023-2	19-2
2170-08023-2	20-2
2170-08023-2	21-2
2170-08023-2	22-1
2170-10020-0	1-1
2170-10020-0	1-2
2170-10020-0	6-1
2170-10020-0	10-1
2170-10020-0	22-1
2170-10020-0	23-2
2170-10020-0	26-1
2170-10020-0	27-1
2170-10020-0	28-1
2170-10020-0	29-1
2170-10020-0	29-2
2170-10020-0	30-1
2170-10020-0	30-2
2170-10020-0	31-1
2170-10020-0	32-2
2170-10020-0	33-1
2170-10020-1	31-1
2170-10020-1	31-2
2170-10020-1	33-2

索引 INDEX

部品 Parts No.	頁 Page.	部品 Parts No.	頁 Page.	部品 Parts No.	頁 Page.
2170-10030-1	3-1	2171-08020-0	4-1	2171-10025-0	31-2
2170-10030-1	23-1	2171-08020-0	5-1	2171-10025-0	32-1
2170-10030-1	23-2	2171-08020-0	6-1	2171-10025-0	32-2
2170-10030-1	25-1	2171-08020-0	7-1	2171-10025-0	33-1
2170-10032-2	9-1	2171-08020-0	7-2	2171-10025-0	33-2
2170-10032-2	15-1	2171-08020-0	8-1	2171-10025-0	35-1
2170-10032-2	19-1	2171-08020-0	8-2	2171-12030-0	1-1
2170-10032-2	19-2	2171-08020-0	10-1	2171-12030-0	4-1
2170-10032-2	20-1	2171-08020-0	11-1	2171-12030-0	9-1
2170-10032-2	20-2	2171-08020-0	11-2	2171-12030-0	19-2
2170-10032-2	21-1	2171-08020-0	15-1	2171-12030-0	20-2
2170-10032-2	21-2	2171-08020-0	22-1	2171-12030-0	21-2
2170-10032-2	23-2	2171-08020-0	23-1	2171-12030-0	23-2
2170-12025-0	1-1	2171-08020-0	23-2	2171-12030-0	29-1
2170-12025-0	1-2	2171-08020-0	25-1	2171-12030-0	30-1
2170-12025-0	4-1	2171-08020-0	29-1	2171-12030-0	31-1
2170-12025-0	29-2	2171-08020-0	30-1	2171-14042-1	10-1
2170-12025-0	30-2	2171-08020-0	31-1	2180-12022-0	7-1
2170-12025-0	31-2	2171-08020-0	32-2	2182-05008-2	33-1
2170-12025-0	33-2	2171-08020-0	33-1	2182-05010-2	8-1
2170-12030-1	23-2	2171-10025-0	1-1	2182-05010-3	2-3
2170-12032-2	1-1	2171-10025-0	3-1	2182-05012-0	23-2
2170-12032-2	23-2	2171-10025-0	5-1	2182-06012-2	23-1
2170-14045-2	6-1	2171-10025-0	7-1	2182-06012-2	33-1
2170-14045-2	10-1	2171-10025-0	9-1	2182-06016-2	23-1
2170-16045-2	19-1	2171-10025-0	10-1	2182-06016-2	33-1
2170-16045-2	19-2	2171-10025-0	15-2	2196-05016-1	6-1
2170-16045-2	20-1	2171-10025-0	19-2	2215-01002-3	24-1
2170-16045-2	20-2	2171-10025-0	20-2	2215-03001-2	19-1
2170-16045-2	21-1	2171-10025-0	21-2	2215-03001-2	20-1
2170-16045-2	21-2	2171-10025-0	22-1	2215-03001-2	21-1
2170-16045-2	24-1	2171-10025-0	23-1	2215-04001-2	15-2
2170-18045-2	20-1	2171-10025-0	25-1	2215-06001-2	8-2
2171-05013-0	2-3	2171-10025-0	26-1	2215-06001-2	15-2
2171-05013-0	33-1	2171-10025-0	27-1	2265-02002-6	12-1
2171-06015-0	23-1	2171-10025-0	28-1	2265-02002-6	13-1
2171-06015-0	32-2	2171-10025-0	29-1	2265-02002-6	14-1
2171-06015-0	33-1	2171-10025-0	29-2	2265-03003-2	8-1
2171-08020-0	1-1	2171-10025-0	30-1	2265-03003-2	11-1
2171-08020-0	2-2	2171-10025-0	30-2	2265-03003-3	8-1
2171-08020-0	2-3	2171-10025-0	31-1	2265-03003-6	11-1

索引 INDEX

部品 Parts No.	頁 Page.	部品 Parts No.	頁 Page.	部品 Parts No.	頁 Page.
2265-04004-2	15-1	2293-12240-0	29-1	2630-01125-1	20-2
2265-04004-3	8-1	2293-12240-0	30-1	2630-01125-1	21-2
2265-04004-3	11-1	2293-12240-0	31-1	2630-01185-1	19-1
2265-04004-3	15-1	2293-15047-0	29-1	2630-01185-1	20-1
2265-19003-1	8-2	2293-15047-0	30-1	2630-01185-1	21-1
2265-22004-1	16-1	2293-15047-0	31-1	2630-01240-1	19-1
2265-22004-1	17-1	2298-19061-0	1-1	2630-01240-1	20-1
2265-22004-1	18-1	2340-16071-1	15-1	2630-01240-1	21-1
2291-00008-0	2-1	2384-02002-0	29-1	2630-02011-0	12-1
2291-00015-0	2-1	2384-02002-0	30-1	2630-02011-0	13-1
2291-00015-0	2-2	2384-02002-0	31-1	2630-02011-0	14-1
2291-00015-0	2-3	2384-03002-0	32-1	2630-02014-0	8-1
2291-00016-0	2-1	2405-06030-0	6-1	2630-02014-0	11-1
2291-00016-0	2-2	2405-06030-0	7-1	2630-02014-0	12-1
2291-00018-0	29-1	2405-10043-0	22-1	2630-02014-0	13-1
2291-00018-0	30-1	2461-07003-0	7-1	2630-02014-0	14-1
2291-00018-0	31-1	2461-14001-0	6-1	2630-02014-0	19-1
2291-00018-0	32-1	2461-18001-0	7-2	2630-02014-0	20-1
2291-00022-0	29-1	2461-18001-0	22-1	2630-02014-0	21-1
2291-00022-0	30-1	2472-01001-0	8-2	2630-02018-0	8-1
2291-00022-0	31-1	2472-01003-0	8-2	2630-02018-0	11-1
2291-00032-0	1-1	2472-01003-0	24-1	2630-02018-0	12-1
2291-00042-0	3-1	2501-06210-4	24-1	2630-02018-0	13-1
2291-00045-0	3-1	2513-32016-2	19-1	2630-02018-0	14-1
2291-00046-0	15-1	2513-32016-2	20-1	2630-02018-0	15-1
2291-00071-0	4-1	2513-32016-2	21-1	2630-02018-0	15-2
2291-00080-0	4-1	2580-06006-1	7-1	2630-02024-0	8-2
2292-02127-0	29-1	2580-08006-1	23-1	2630-02024-0	15-2
2292-02127-0	30-1	2580-08006-1	23-2	2630-02029-0	15-1
2292-02127-0	31-1	2580-14010-1	6-1	2632-00006-0	11-1
2292-03127-0	32-1	2580-14015-1	6-1	2632-00006-0	16-1
2293-07030-5	2-3	2580-20025-1	7-1	2632-00006-0	17-1
2293-07072-5	2-1	2598-14000-0	7-1	2632-00006-0	18-1
2293-07200-5	2-1	2598-17000-0	22-1	2632-00008-0	8-2
2293-09095-2	3-1	2603-04346-0	19-2	2632-00008-0	11-1
2293-12028-0	32-1	2603-04346-0	20-2	2632-00010-0	16-1
2293-12030-0	32-1	2603-04346-0	21-2	2632-00010-0	17-1
2293-12034-0	32-1	2630-01060-1	19-2	2632-00010-0	18-1
2293-12073-0	29-1	2630-01080-1	20-2	2632-00012-0	11-1
2293-12073-0	30-1	2630-01080-1	21-2	2633-31042-2	15-1
2293-12073-0	31-1	2630-01125-1	19-2	2633-31068-2	17-1

索引

INDEX

部品 Parts No.	頁 Page.	部品 Parts No.	頁 Page.	部品 Parts No.	頁 Page.
2633-31105-4	8-2	2701-11090-6	14-1	2932-00090-0	19-2
2633-31119-4	8-2	2701-11091-2	14-1	2932-00090-0	20-2
2633-31130-4	8-2	2701-11092-2	16-1	2932-00090-0	21-2
2633-31327-4	8-1	2701-11094-2	17-1	3100-00056-0	2-3
2633-32037-4	15-1	2701-11094-2	18-1	3100-00058-0	10-1
2633-32087-2	15-1	2701-11135-1	11-1	3100-00065-0	2-3
2633-32108-2	8-2	2701-11163-1	11-2	3100-00065-0	8-1
2633-32198-2	15-1	2701-11333-6	11-2	3100-02060-0	6-1
2633-32241-2	8-1	2701-11338-6	11-2	3100-03054-0	26-1
2633-42090-2	15-1	2701-12052-2	11-1	3100-03054-0	27-1
2633-51053-2	15-1	2701-12068-4	16-1	3100-03054-0	28-1
2633-52032-4	15-1	2701-12072-4	17-1	3100-07090-0	15-2
2700-02026-1	11-1	2701-12076-4	18-1	3100-18197-0	20-1
2700-32142-1	11-1	2701-12082-4	16-1	3100-18198-0	21-1
2701-10029-2	11-1	2701-12085-4	17-1	3100-31007-0	15-1
2701-10056-2	12-1	2701-12085-4	18-1	3100-50034-0	23-1
2701-10062-2	13-1	2701-12088-4	16-1	3100-50034-0	23-2
2701-10064-2	14-1	2701-12092-4	17-1	3100-52044-0	19-2
2701-10068-2	12-1	2701-12092-4	18-1	3100-52044-0	20-2
2701-10072-2	13-1	2701-12350-4	15-1	3100-52044-0	21-2
2701-10075-2	14-1	2701-31045-1	11-2	3120-00061-0	8-1
2701-10295-2	11-2	2701-31097-6	11-1	3120-00070-0	6-1
2701-11054-6	12-1	2820-00003-1	33-1	3120-00070-0	7-1
2701-11058-2	12-1	2826-01011-2	33-1	3120-01073-0	23-2
2701-11061-6	13-1	2826-01014-1	33-1	3120-01108-0	1-1
2701-11062-6	12-1	2826-11111-2	33-1	3120-01126-0	6-1
2701-11064-2	13-1	2828-01002-2	33-1	3171-11025-0	23-2
2701-11064-6	14-1	2828-01002-2	34-1	3171-92030-0	6-1
2701-11066-2	16-1	2828-01006-2	36-1	3180-20020-0	33-1
2701-11067-6	13-1	2898-00103-0	2-1	3180-20023-0	7-2
2701-11068-2	14-1	2898-00103-0	2-2	3180-20031-0	33-1
2701-11070-1	11-1	2898-00103-0	2-3	3180-20032-0	36-1
2701-11071-6	12-1	2898-00103-0	11-2	3180-20035-0	29-1
2701-11071-6	14-1	2898-00103-0	29-1	3180-20035-0	30-1
2701-11075-6	13-1	2898-00103-0	30-1	3180-20035-0	31-1
2701-11078-2	18-1	2898-00103-0	31-1	3201-21006-0	32-1
2701-11079-6	14-1	2898-00107-0	2-1	3209-02007-0	29-1
2701-11085-2	12-1	2898-00107-0	3-1	3209-02007-0	30-1
2701-11086-6	12-1	2898-00107-0	4-1	3209-02007-0	31-1
2701-11089-2	13-1	2898-00107-0	11-1	3215-02009-0	2-2
2701-11089-6	13-1	2898-00107-0	35-1	3223-21002-0	32-1

索引 INDEX

部品 Parts No.	頁 Page.
3223-21004-0	32-1
3260-21148-0	32-1
3260-22051-0	15-2
3260-30104-0	11-1
3260-30104-0	11-2
3260-31034-0	11-1
3260-31060-0	12-1
3260-31060-0	13-1
3260-31060-0	14-1
3260-31091-0	11-2
3260-31116-0	12-1
3260-31116-0	13-1
3260-31116-0	14-1
3260-31128-0	8-2
3260-31128-0	15-1
3260-31129-0	8-2
3260-31129-0	11-1
3260-31129-0	11-2
3260-31129-0	15-1
3260-32022-0	15-1
3260-32024-0	15-1
3260-36149-0	12-1
3260-36149-0	13-1
3260-36149-0	14-1
3260-61091-0	16-1
3260-61091-0	17-1
3260-61091-0	18-1
3260-62029-0	11-1
3260-62049-1	8-2
3260-62062-0	8-2
3260-62087-0	11-1
3260-63088-0	11-1
3260-63089-0	11-1
3291-01033-0	11-1
3291-02019-0	8-1
3291-02029-0	5-1
3292-11022-1	32-1
3292-11022-1	32-2
3292-13045-0	29-1
3292-13045-0	30-1
3292-13045-0	31-1

部品 Parts No.	頁 Page.
3292-13045-0	32-1
3380-61018-0	32-1
3400-41028-0	6-1
3400-43025-0	7-1
3416-02048-0	29-2
3416-02048-0	30-2
3416-02048-0	31-2
3416-02048-0	33-2
3416-02051-0	6-1
3416-02057-0	6-1
3416-02057-0	7-1
3416-02080-0	11-1
3416-12111-0	8-1
3416-12111-0	11-2
3422-03017-0	23-2
3424-00024-0	6-1
3460-40078-0	19-1
3460-40078-0	19-2
3460-40078-0	20-1
3460-40078-0	20-2
3460-40078-0	21-1
3460-40078-0	21-2
3460-49079-0	23-2
3479-02007-0	19-1
3479-02007-0	20-1
3479-02007-0	21-1
3511-41038-0	19-1
3511-41038-0	20-1
3511-41038-0	21-1
3680-11006-0	2-2
3881-03026-0	33-1
3881-03032-0	35-1
3910-04014-0	22-1
3910-04014-0	26-1
3910-04014-0	27-1
3910-04014-0	28-1
3910-20009-1	7-1
3910-20024-0	32-1
3931-00324-0	7-1
3931-01382-0	8-2
3932-00008-0	7-2

部品 Parts No.	頁 Page.
3932-03036-0	19-2
3932-03036-0	20-2
3932-03036-0	21-2
3934-02567-0	35-1
3934-02659-0	8-2
3934-11106-0	8-1
4027-50001-0	1-1
4027-59001-1	1-1
4027-59002-0	1-1
4027-59003-0	1-1
4030-11002-0	2-1
4030-11004-0	2-3
4031-24000-0	1-1
4031-33001-0	2-3
4031-33002-0	2-2
4031-33004-0	5-1
4032-61000-0	1-1
4200-47001-0	8-1
4205-50000-0	8-1
4209-31000-0	8-1
4210-68000-0	8-2
4212-73000-0	15-2
4213-46000-0	8-1
4214-49000-0	15-1
4214-54000-0	8-2
4215-14001-0	15-1
4215-82000-1	12-1
4215-82000-1	13-1
4215-82000-1	14-1
4215-85000-0	10-1
4216-00000-0	24-1
4216-00000-0	33-1
4216-37000-0	10-1
4216-55000-0	8-1
4221-65000-0	8-1
4222-06000-0	15-1
4222-07000-0	16-1
4222-07000-0	17-1
4222-07000-0	18-1
4400-03002-0	2-2
4408-84000-0	5-1

索引 INDEX

部品 Parts No.	頁 Page.
4416-57000-0	7-1
4416-66001-0	2-2
4417-63000-0	24-1
4417-92000-0	24-1
4417-95000-3	3-1
4417-96000-0	5-1
4417-97000-0	5-1
4417-99000-0	2-3
4418-00000-0	4-1
4418-04000-0	23-1
4421-38000-0	9-1
4421-64000-0	9-1
4421-89000-0	5-1
4421-90000-0	5-1
4421-91000-0	5-1
4421-92000-0	5-1
4701-79000-0	32-1
4703-14000-0	8-2
4703-14000-0	24-1
4703-26003-0	29-2
4703-26003-0	30-2
4703-26003-0	31-2
4703-26003-0	33-2
4703-68000-0	32-1
4703-68000-1	32-1
4706-17000-0	25-1
4706-20000-0	23-1
4710-28000-0	7-2
4710-41000-0	29-1
4710-41000-0	30-1
4710-41000-0	31-1
4710-93000-0	2-1
4710-93000-0	2-3
4713-47000-0	33-1
4713-48000-0	29-2
4713-48000-0	30-2
4713-48000-0	31-2
4713-48000-0	33-2
4713-49000-0	29-2
4713-49000-0	30-2
4713-49000-0	31-2

部品 Parts No.	頁 Page.
4713-49000-0	33-2
4713-52000-0	4-1
4713-53000-0	29-1
4713-53000-0	30-1
4713-53000-0	31-1
4716-03000-0	6-1
4716-27000-1	32-1
4904-60000-0	33-1
4908-91000-0	33-1
4908-95000-0	7-2
4908-95000-0	22-1
4909-09000-0	36-1
4910-20000-0	33-1
4911-24000-0	35-1
4911-77000-0	33-1
4912-02000-0	33-1
4912-30000-0	5-1
4915-14000-0	33-1
S445-43016-1	19-1
S445-43016-1	20-1

部品 Parts No.	頁 Page.
-----------------	------------

MODEL SW300-1 SERIES VIBRATING ROLLER

May-2011

酒井重工業株式会社

本社 東京都港区芝大門1-4-8浜松町清和ビル 電話 03(3434)3401(代表)
プロダクトサポート部 埼玉県北久喜市高柳 2500 電話 0480(52)1111(代表)

SAKAI HEAVY INDUSTRIES, LTD.

HEAD OFFICE: No. 1-4-8 SHIBA-DAIMON, MINATO-KU, TOKYO, JAPAN

CABLE ADDRESS: "SKWSAKAI" TOKYO

TELEX: 242-3525 SKWMON J

SAKAI HEAVY INDUSTRIES, LTD.