

MODEL

SW651

SW651B

SW651ND

ENGINE HINO W04D-H

VIBRATING ROLLER

SAKAI®

パーツカタログのご使用について

1. エンジン部品は、このカタログには含まれておりませんから、別冊の日野 W04D-H エンジンパーツカタログをご参照ください。
2. 部品ご注文の際は、お求めの部品を迅速かつ正確に発送できますよう次の諸項についてご指示ください。
 - (1) 車両形式
 - (2) 車台番号
 - (3) 部品番号
 - (4) 部品名称
 - (5) 所要数量

なお、車両形式及び製造番号(車台番号)は銘板上に、さらに車台番号はフレームにも打刻してあります。

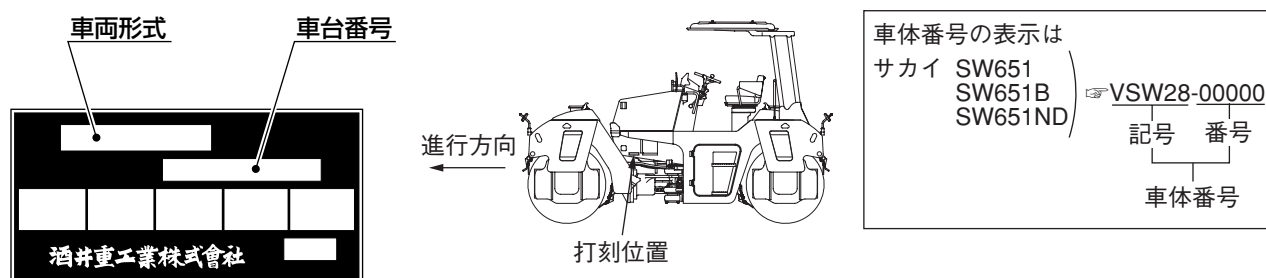

3. 部品の適用車台番号をつぎのように備考欄に記載してあります。
 - ～No.10007 (10007号機まで適用することを示します。)
 - No.10008～ (10008号機より適用することを示します。)
4. 個数欄の数量は、原則として1台分の数量を記載してあります。ただし、アッセンブリパーツについて1個分の数量を記載してあります。
5. このカタログには、つぎの略語を使用しております。

LH： 進行方向左側	Dom.： 国内で供給する部品
RH： 進行方向右側	Exp.： 国内で供給しない部品
OP： オプション	N/S： 単品での供給ができない部品
AR： 必要に応じた数量	A/S： 数種の部品のアッセンブリ又は
Inc. ○～○： アッセンブリを構成	キットなら供給できる部品
している部品のkey No.	
6. (cf. ○) で表示してある部品はアッセンブリで供給しますのでKey No. ○の部品番号をお知らせください。
7. 部品番号の前に*印で表示してある部品は下段に訂正したことを示しますので、部品ご注文の際は、下段の部品番号でお知らせください。
8. 部品の変更は、予告なしで行うことがありますのであらかじめご承知ください。

GUIDE FOR USE OF PARTS CATALOGUE

1. This parts catalogue contains entire range of the service of the SW651 / SW651B / SW651ND VIBRATING ROLLERS.

For the ENGINE (HINO W04D-H) see the parts catalogue compiled separately.

2. Quote the following when placing an order for parts.

- (1) Vehicle model
- (2) Chassis number
- (3) Part number
- (4) Part name
- (5) Quantity of required parts.

The vehicle model and chassis number are engraved on the identification plate, and chassis number is also punched on the frame.

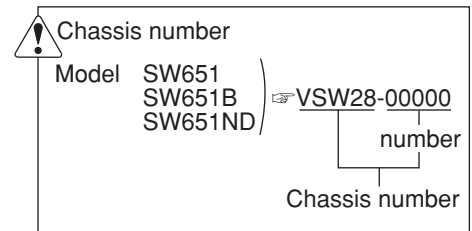
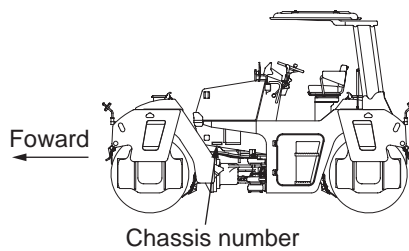

3. The chassis number to which parts are applicable are described in the remarks column as follows.
 - ~No.10007 : Applicable up to 10007
 - No.10008~ : Applicable from 10008
4. Each quantity shown in the quantity column is in principle one applied to a unit of vehicle.
However, each quantity as related to ASSEMBLY PARTS indicates one included in a single unit of assembly.
5. The following abbreviated words are used in this parts catalogue.
 - LH : Lefthand viewed from behind of vehicle.
 - RH : Righthand viewed from behind of vehicle.
 - Inc. ○~○ : Key number of parts constituting an assembly
 - OP : Option
 - N/S : Parts not to be supplied by a signal piece
 - A/S : Parts to be supplied as an assembly composed or a kit of parts
 - AR : As required
 - Dom. : For use in Japan
 - Exp. : For use in countries other than Japan
 - * SEE PAGE ○○ : See page ○○ for component parts.
6. Part with "(cf. ○)" in the remarks column indicates that it is supplied as an assembly represented by the key number ○ with which "cf." is attached. Quote the part number that follows the key number ○ when ordering.
7. Part number with a mark "*" indicate that they have been corrected to the ones listed just below them. Quote the renewed part numbers when ordering.
8. Parts are subject to change without notice.

目次

CONTENTS

装 置 名 称	Group Name (Description)				Page
		SW651	SW651B	SW651ND	
エンジン関係	Engine System (0558-01801-0-10020-A) (0558-01802-0-10409-A)	○	○	○	1
燃料系統	Fuel System (0558-02801-0-10019-0)	○	○	○	2
冷却装置	Cooling System (0558-03801-0-10071-0)	○	○	○	3
吸気装置	Intake System (0558-04801-0-10023-0) (0558-04802-0-10410-0)	○	○	○	4
排気装置	Exhaust System (0558-05801-0-10005-0)	○	○	○	5
コントロール関係	Control System				
コントロール関係 (スロットル)	Control System (Throttle) (0558-12801-0-10006-A)	○	○	○	6
コントロール関係 (前後進)	Control System (Reversing) (0558-12802-0-10026-0)	○	○	○	7
操向装置	Steering Hydraulic System				
操向油圧装置	Steering Hydraulic System (0558-32802-0-10049-0)	○	○	○	8
操向装置 (ハンドル)	Steering System (Wheel) (0450-32803-0-20652-A)	○	○	○	9
操向装置 (シリンダ)	Steering System (Cylinder) (0558-32801-0-10012-0)	○	○	○	10
油圧装置	Hydraulic System				
油圧装置 (ドライブ1)	Hydraulic System (Drive 1) (0558-36801-0-10052-A)	○	○	○	11
油圧装置 (ドライブ2)	Hydraulic System (Drive 2) (0558-36802-0-10054-0)	○	○		12
油圧装置 (ドライブ2)	Hydraulic System (Drive 2) (0558-36804-0-10403-0)		○		13
油圧装置 (ポンプ取付)	Hydraulic System (Pump Mounting) (0558-36803-0-10078-0) (0558-36805-0-10404-0)	○	○	○	14
油圧装置 (振動1)	Hydraulic System (Vibrating 1) (0558-49801-0-10055-A)	○	○	○	15
ブロックAss'y	Block Ass'y (0558-49002-0-10292-A)	○	○	○	15a
油圧装置 (振動2)	Hydraulic System (Vibrating 2) (0558-49802-0-10056-A)	○	○	○	16
振動ロール	Vibrating Roll (0558-43801-0-10013-0)	○			17
振動ロール	Vibrating Roll (0558-43802-0-10060-0)			○	18
振動ロール	Vibrating Roll (0558-43803-0-10376-0)		○		19
制動装置	Brake System (0558-51801-0-10034-A)	○	○	○	20
フレーム	Frame				
フレーム (1/2)	Frame (1/2) (0558-61802-0-10173-0)	○	○	○	21
フレーム (2/2)	Frame (2/2) (0558-61802-0-10339-0)	○	○	○	22
フレーム (センターピン)	Frame (Center pin) (0558-61801-0-10010-A)	○	○	○	23
吸音材	Sound Suppress System (0558-62801-0-10164-A)	○	○	○	24
シート	Seat (0450-31801-0-20176-A)	○	○	○	25
日 覆	Canopy (0558-63801-0-10154-A)	○	○	○	26
泥除装置	Scraper System (0558-71801-0-10135-0)	○	○	○	27
散水装置	Sprinkler System (0558-75801-0-10096-0)	○	○	○	28
ポンプAss'y	Pump Ass'y (0558-75001-0-10097-0)	○	○	○	28a
タンクAss'y	Tank Ass'y (4715-35000-0-11716-0)	○	○	○	28b

装 置 名 称	Group Name (Description)	SW651	SW651B	SW651IND	Page
電 装 品 関 係	Electrical Equipment				
メータパネル関係	Instrument Panel (0558-09801-0-10130-0) (0558-09805-0-10188-0)	○	○	○	29
バッテリー関係	Battery System (0558-09802-0-10131-A)	○	○	○	30
灯火装置	Lighting System(0558-09803-0-10141-0)	○	○	○	31
シートベルト (USA.)	Seat Belt (USA.) (0558-31801-0-30412-0)	○	○	○	32
ランプ、スイッチ	Lamp, Switch (0558-31801-0-30412-0)	○	○	○	33

エンジン関係 ENGINE SYSTEM

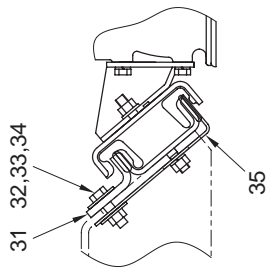

DETAIL A

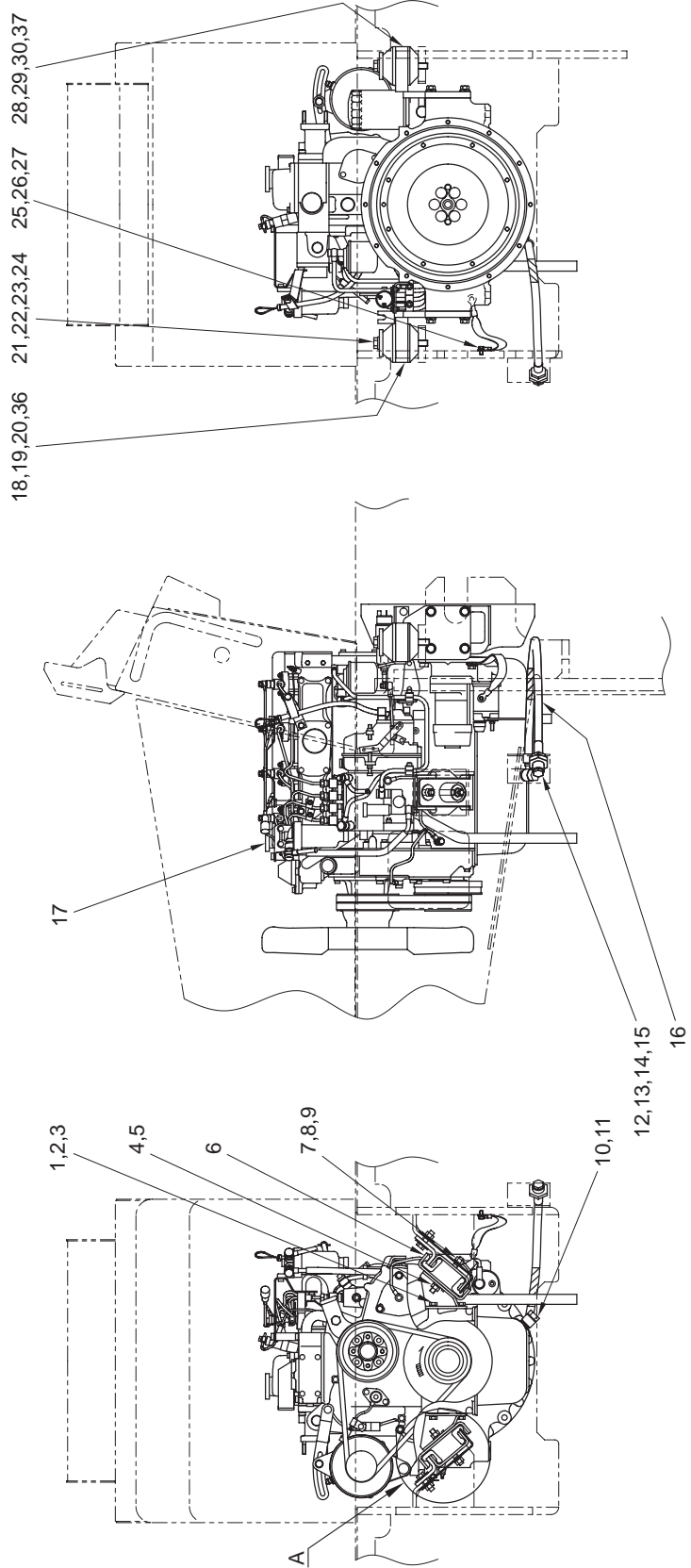

エンジン関係 ENGINE SYSTEM

記号 Key No.	部品番号 Parts No.	部品名称	Parts Name	数量 Q'ty	備考 Remarks
1	4030-01012-0	ブラケット	BRACKET	2	
2	2100-10020-3	ボルト	BOLT	6	
3	2171-10030-1	スプリングワッシャ	SPRING WASHER	6	
4	2121-12100-0	ナット	NUT	2	
5	2171-12036-1	スプリングワッシャ	SPRING WASHER	2	
6	4030-01014-0	ダンパ	DAMPER	2	
7	2170-12030-1	ワッシャ	WASHER	2	
8	2171-12036-1	スプリングワッシャ	SPRING WASHER	2	
9	2121-12100-0	ナット	NUT	2	
10	4030-01009-0	アイボルト	EYE BOLT	1	
11	4030-01010-0	ガスケット	GASKET	2	
12	4030-01005-0	ジョイント	JOINT	1	
13	4030-01006-0	ナット	NUT	1	
14	4030-01007-0	ガスケット	GASKET	1	
15	4030-01008-0	プラグ	PLUG	1	
16	4030-01004-1	ホース	HOSE	1	
17	4031-85000-0	エンジン	ENGINE	1	INC.1~3,6,10~16
	4031-80000-0	エンジン	ENGINE	1	USA. INC.1~3,6,10~16
18	1634-01017-0	ブラケット	BRACKET	1	
19	2100-12040-3	ボルト	BOLT	4	
20	2171-12036-1	スプリングワッシャ	SPRING WASHER	4	
21	2100-16130-3	ボルト	BOLT	2	
22	3460-05026-0	ダンパ	DAMPER	4	
23	3931-01311-0	プレート	PLATE	2	
24	2170-16045-2	ワッシャ	WASHER	2	
25	2100-08016-1	ボルト	BOLT	1	
26	2171-08020-0	スプリングワッシャ	SPRING WASHER	1	
27	2170-08016-0	ワッシャ	WASHER	1	
28	1634-01016-0	ブラケット	BRACKET	1	
29	2100-12040-3	ボルト	BOLT	4	
30	2171-12036-1	スプリングワッシャ	SPRING WASHER	4	
31	1308-01007-0	ストッパ	STOPPER	2	
32	2100-12045-1	ボルト	BOLT	2	
33	2170-12030-1	ワッシャ	WASHER	4	
34	2120-12100-0	ナット	NUT	2	
35	1308-01006-1	ストッパ	STOPPER	2	
36	2170-12032-2	ワッシャ	WASHER	4	

記号 Key No.	部品番号 Parts No.	部品名称	Parts Name	数量 Q'ty	備考 Remarks
37	2170-12032-2	ワッシャ	WASHER	4	

—MEMO—

燃料系統 FUEL SYSTEM

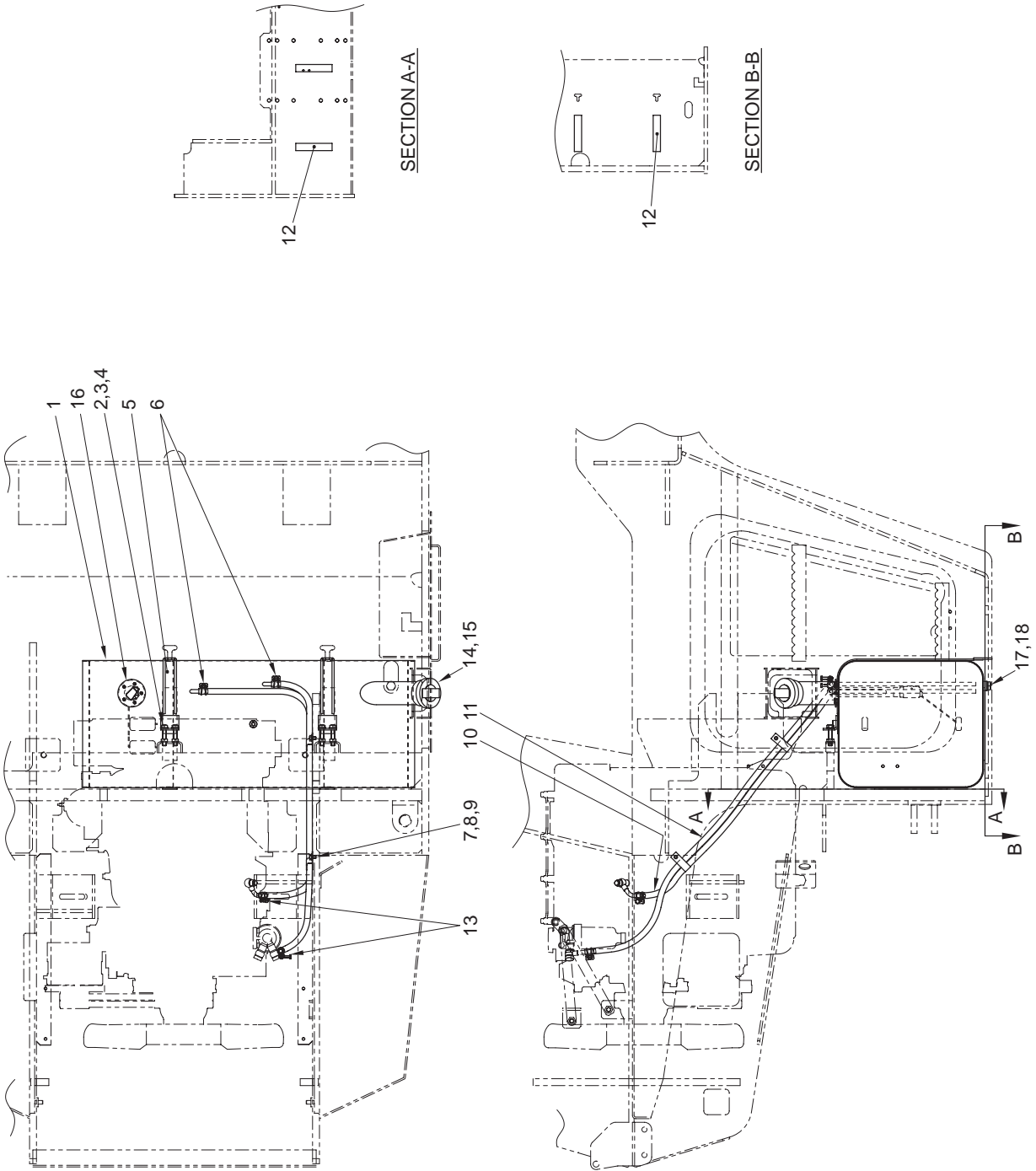

燃 料 関 係 FUEL SYSTEM

記 号 Key No.	部品番号 Parts No.	部 品 名 称	Parts Name	数量 Q'ty	備 考 Remarks
1	4419-55000-0	タンク	TANK	1	INC.14~18
2	3100-03054-0	ボルト	BOLT	4	
3	2170-10020-0	ワッシャ	WASHER	4	
4	2120-10080-0	ナット	NUT	4	
5	4419-56000-0	バンド	BAND	2	
6	2291-00016-0	ホースバンド	HOSE CLAMP	2	
7	3416-02001-1	クランプ	CLAMP	2	
8	2100-08012-1	ボルト	BOLT	2	
9	2170-08016-0	ワッシャ	WASHER	2	
10	2293-09115-5	ホース	HOSE	1	
11	2293-09120-5	ホース	HOSE	1	
12	1307-02004-0	ラバー	RUBBER	4	
13	2291-00015-0	ホースバンド	HOSE CLAMP	2	
14	4419-62000-0	ストレーナ	STRAINER	1	
15	4416-66001-0	フィルターキャップ	FILLER CAP	1	
16	4415-84000-0	フューエルユニット	FUEL GAUGE UNIT	1	
17	4400-03003-0	パッキン	PACKING	1	
18	4400-03004-1	プラグ	PLUG	1	

冷却装置 COOLING SYSTEM

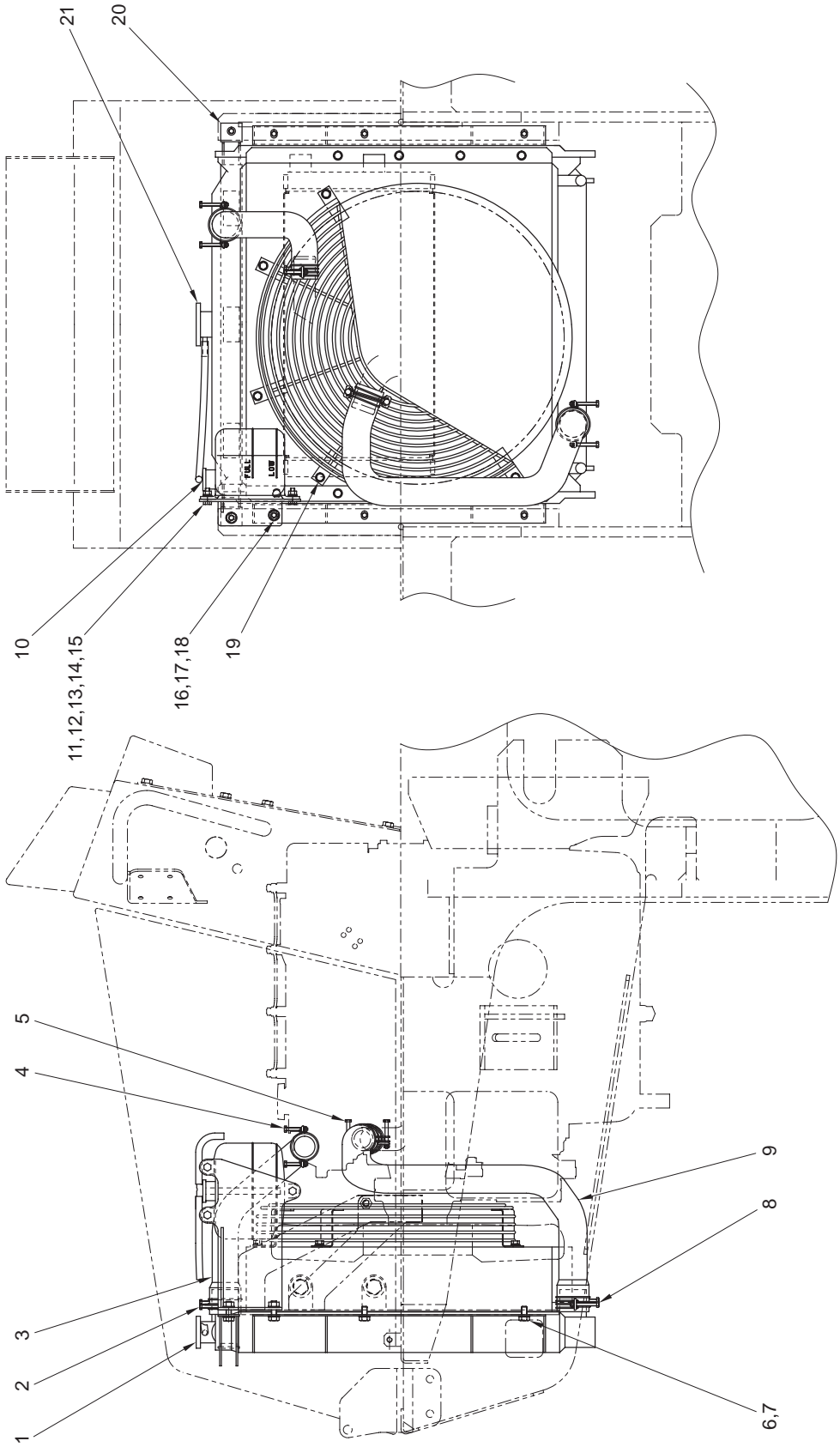

冷 却 装 置 COOLING SYSTEM

記 号 Key No.	部品番号 Parts No.	部 品 名 称	Parts Name	数量 Q'ty	備 考 Remarks
1	4419-48000-0	ラジエータ	RADIATOR	1	INC.12,13,21
2	2291-00060-0	ホースバンド	HOSE CLAMP	2	
3	1558-03002-0	ホース	HOSE	1	
4	2291-00050-0	ホースバンド	HOSE CLAMP	2	
5	2291-00055-0	ホースバンド	HOSE CLAMP	2	
6	2100-10020-1	ボルト	BOLT	6	
7	2170-10030-1	ワッシャ	WASHER	6	
8	2291-00060-0	ホースバンド	HOSE CLAMP	2	
9	1558-03001-0	ホース	HOSE	1	
10	4417-93001-0	タンクASS'Y	TANK ASS'Y	1	
11	1558-03006-0	ブラケット	BRACKET	1	
12	2100-08025-1	ボルト	BOLT	3	
13	2170-08016-0	ワッシャ	WASHER	3	
14	2171-08020-0	スプリングワッシャ	SPRING WASHER	3	
15	2120-08065-0	ナット	NUT	3	
16	2100-10030-1	ボルト	BOLT	2	
17	2170-10020-0	ワッシャ	WASHER	4	
18	2120-10080-0	ナット	NUT	2	
19	4407-25012-0	ボルト	BOLT	5	
20	1558-03007-0	ブラケット	BRACKET	1	
21	4417-70004-0	キャップ	CAP	1	

吸氣裝置 INTAKE SYSTEM

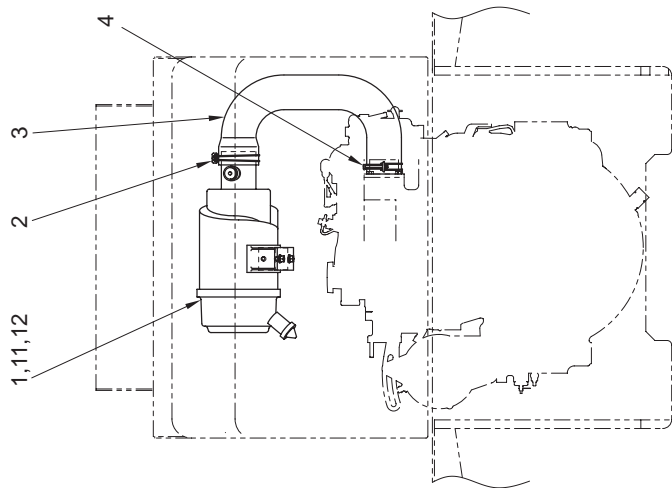
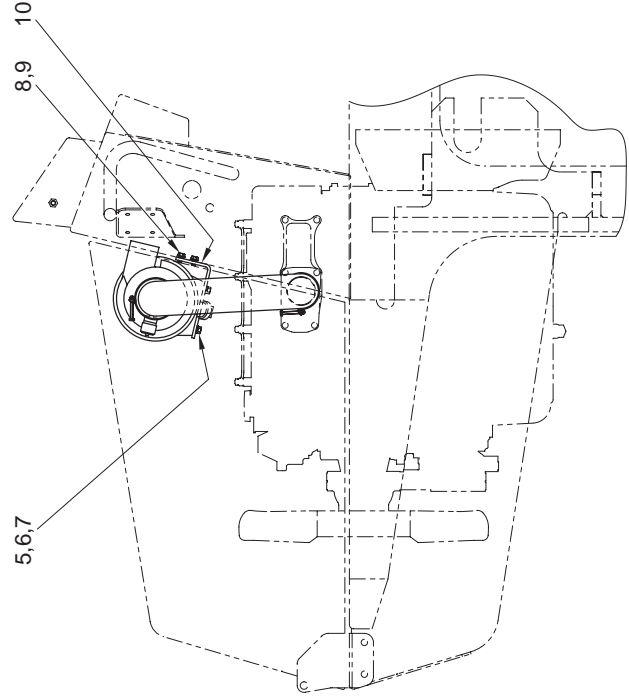
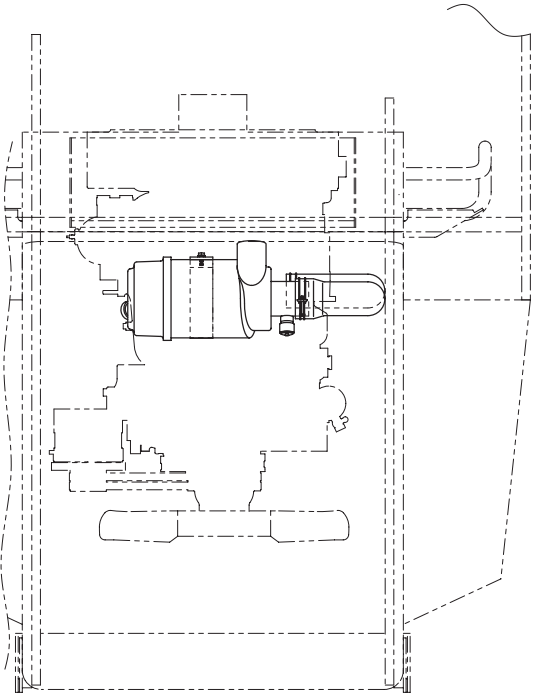

吸 気 装 置 INTAKE SYSTEM

記 号 Key No.	部品番号 Parts No.	部 品 名 称	Parts Name	数量 Q'ty	備 考 Remarks
1	4416-30000-0	エアクリーナ	AIR CLEANER	1	INC.11,12
2	2291-00090-0	ホース バンド	HOSE CLAMP	1	
3	1452-04001-0	ホース	HOSE	1	
	1558-04002-0	ホース	HOSE	1	USA.
4	2291-00080-0	ホースバンド	HOSE CLAMP	1	
5	2100-08020-1	ボルト	BOLT	2	
6	2170-08016-0	ワッシャ	WASHER	2	
7	2171-08020-0	スプリングワッシャ	SPRING WASHER	2	
8	2100-08014-1	ボルト	BOLT	2	
9	2170-08016-0	ワッシャ	WASHER	2	
10	1558-04001-0	ブラケット	BRACKET	1	
11	4415-58001-0	エレメント	ELEMENT	1	
12	4400-84007-0	インジケータ	INDICATOR	1	

排氣裝置 EXHAUST SYSTEM

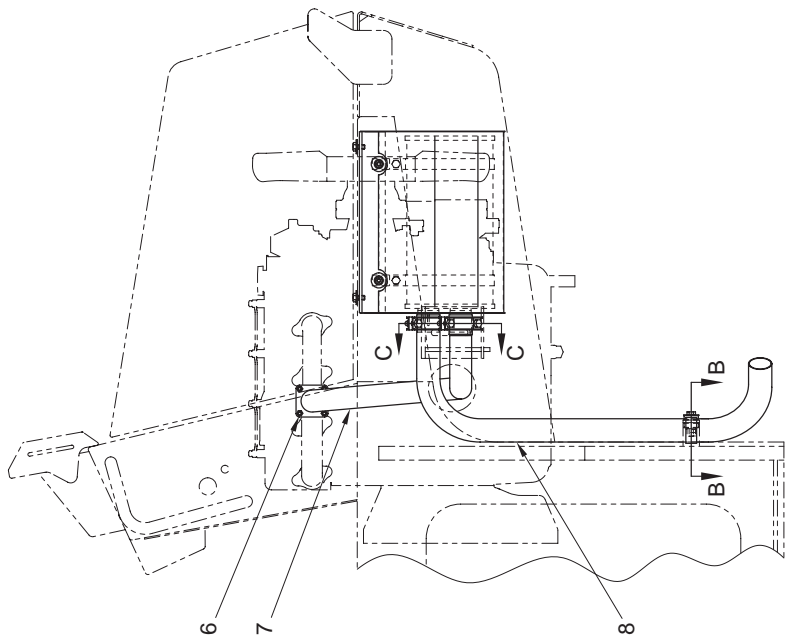
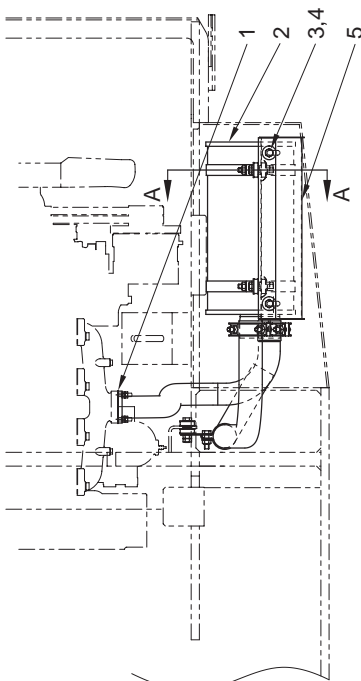
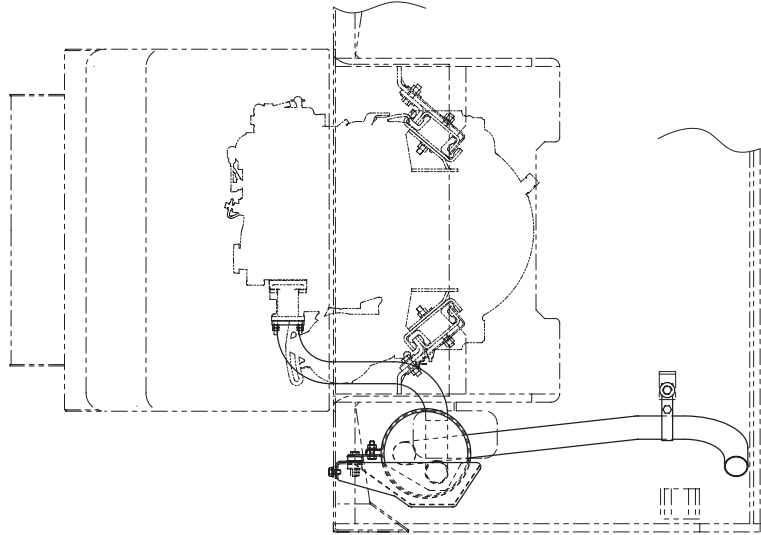
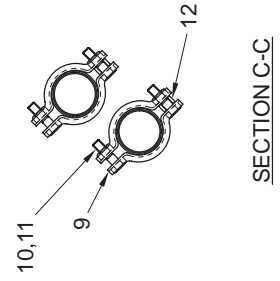
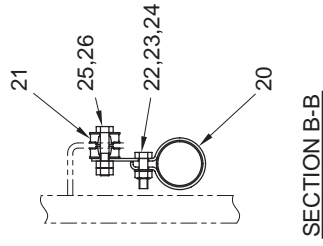
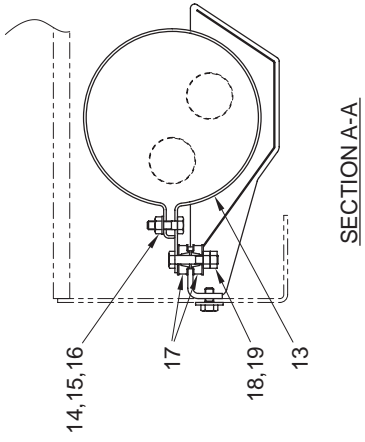

排 気 装 置 EXHAUST SYSTEM

記 号 Key No.	部品番号 Parts No.	部 品 名 称	Parts Name	数量 Q'ty	備 考 Remarks
1	4031-34002-0	ガスケット	GASKET	1	
2	4410-35000-0	マフラ	MUFFLER	1	
3	2100-10020-1	ボルト	BOLT	2	
4	2170-10030-1	ワッシャ	WASHER	2	
5	1558-05002-1	カバー	COVER	1	
6	4031-34001-0	ナット	NUT	8	
7	1558-05003-0	パイプ	PIPE	1	
8	1452-05002-1	パイプ	PIPE	1	
9	1404-05002-0	クランプ	CLAMP	4	
10	2100-10035-1	ボルト	BOLT	4	
11	3120-01073-0	ナット	NUT	4	
12	3931-01371-0	カラー	COLLAR	2	
13	3416-16136-0	クランプ	CLAMP	2	
14	2100-10035-1	ボルト	BOLT	2	
15	2170-10020-0	ワッシャ	WASHER	2	
16	3120-01073-0	ナット	NUT	2	
17	3460-05002-0	ボウシンゴム	RUBBER ISOLATOR	4	
18	2100-10050-1	ボルト	BOLT	2	
19	2120-10080-0	ナット	NUT	4	
20	3416-16124-0	クランプ	CLAMP	1	
21	3460-05002-0	ボウシンゴム	RUBBER ISOLATOR	2	
22	2100-10035-1	ボルト	BOLT	1	
23	2170-10020-0	ワッシャ	WASHER	1	
24	3120-01073-0	ナット	NUT	1	
25	2100-10050-1	ボルト	BOLT	1	
26	2120-10080-0	ナット	NUT	2	

コントロール関係 (スロットル) CONTROL SYSTEM (THROTTLE)

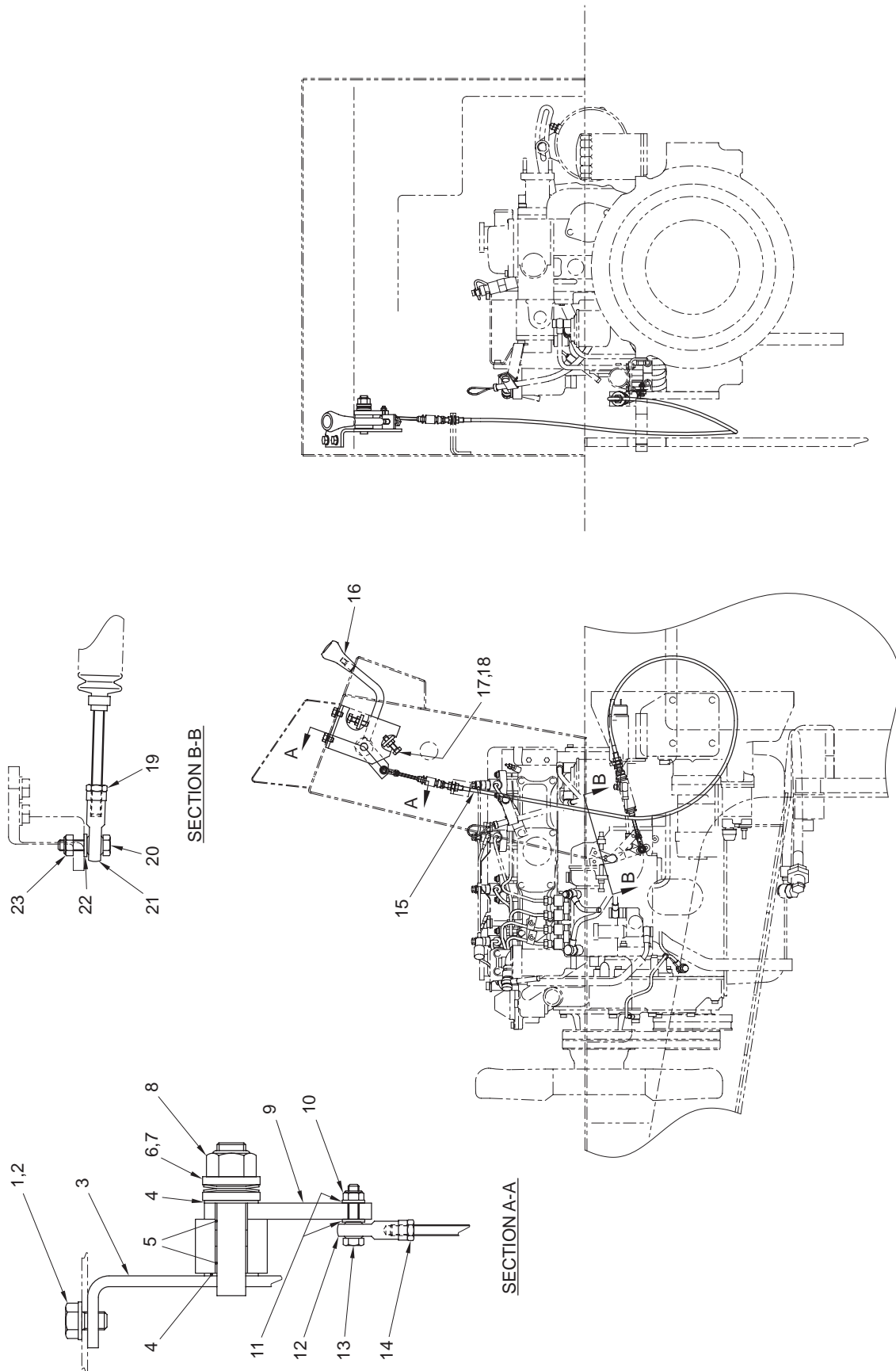

コントロール関係 (スロットル) CONTROL SYSTEM (THROTTLE)

記号 Key No.	部品番号 Parts No.	部品名称	Parts Name	数量 Q'ty	備考 Remarks
1	2100-10016-1	ボルト	BOLT	2	
2	2170-10020-0	ワッシャ	WASHER	2	
3	1558-12014-0	ブラケット	BRACKET	1	
4	3171-93006-0	ワッシャ	WASHER	2	
5	2580-16015-1	ブッシュ	BUSH	2	
6	2170-16045-2	ワッシャ	WASHER	2	
7	2461-16002-0	サラバネ	CONED DISC SPRING	2	
8	3120-01075-0	ナット	NUT	1	
9	1558-12015-0	レバー	LEVER	1	
10	3120-00070-0	ナット	NUT	1	
11	2170-06016-0	ワッシャ	WASHER	2	
12	2405-06030-0	ロッドエンド	ROD END	1	
13	2100-06030-1	ボルト	BOLT	1	
14	2120-06050-0	ナット	NUT	1	
15	3400-41017-0	コントロールケーブル	CONTROL CABLE	1	INC.14,19
16	3424-00023-0	ノブ	KNOB	1	
17	3100-02062-0	ボルト	BOLT	2	
18	2120-10080-0	ナット	NUT	2	
19	2120-06050-0	ナット	NUT	1	
20	2100-06025-1	ボルト	BOLT	1	
21	2405-06030-0	ロッドエンド	ROD END	1	
22	2170-06016-0	ワッシャ	WASHER	1	
23	3120-00070-0	ナット	NUT	1	

コントロール関係 (前後進) CONTROL SYSTEM (REVERSING)

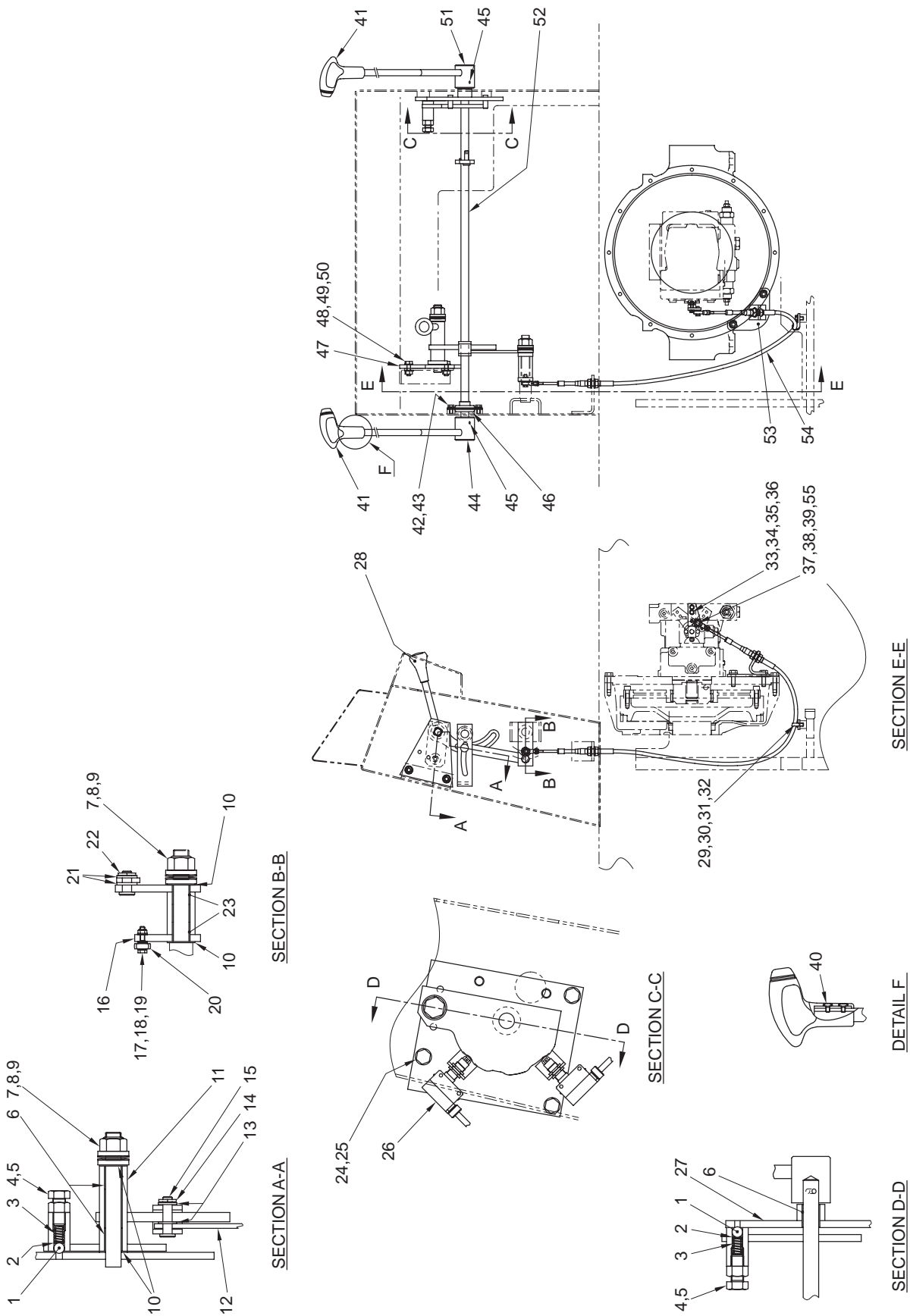

コントロール関係（前後進） CONTROL SYSTEM (REVERSING)

記号 Key No.	部品番号 Parts No.	部品名称	Parts Name	数量 Q'ty	備考 Remarks
1	2598-17000-0	スチール ボール	STEEL BALL	2	
2	2170-06016-0	ワッシャ	WASHER	2	
3	3910-21001-0	スプリング	SPRING	2	
4	2100-16035-1	ボルト	BOLT	2	
5	2120-16130-0	ナット	NUT	2	
6	2580-20030-1	ブッシュ	BUSH	3	
7	2461-20001-0	サラバネ	CONED DISC SPRING	4	
8	2170-20060-2	ワッシャ	WASHER	4	
9	3120-01067-0	Uナット	U-NUT	2	
10	3171-93007-0	ワッシャ	WASHER	4	
11	1558-12013-0	アーム	ARM	1	
12	1558-12003-0	ベース	BASE	1	
13	2170-12025-0	ワッシャ	WASHER	2	
14	2157-30020-0	ワリ ピン	SPLIT PIN	1	
15	3156-12052-0	ピン	PIN	1	
16	1558-12004-0	アーム	ARM	1	
17	2100-06030-1	ボルト	BOLT	1	
18	2170-06016-0	ワッシャ	WASHER	2	
19	3120-00070-0	ナット	NUT	1	
20	3404-20015-0	ロッドエンド	ROD END	1	
21	2170-12032-2	ワッシャ	WASHER	2	
22	2157-30020-0	ワリ ピン	SPLIT PIN	1	
23	2580-20025-1	ブッシュ	BUSH	2	
24	2100-10020-1	ボルト	BOLT	3	
25	2170-10020-0	ワッシャ	WASHER	3	
26	3823-10011-0	マイクロスイッチ	MICRO SWITCH	2	
27	1558-12005-0	ベース	BASE	1	
28	3424-00023-0	ノブ	KNOB	1	
29	4710-93000-0	クランプ	CLAMP	1	
30	2898-00107-0	バンド	BAND	1	
31	2100-08016-1	ボルト	BOLT	1	
32	2170-08016-0	ワッシャ	WASHER	1	
33	1558-12010-1	ブラケット	BRACKET	1	
34	2100-06025-1	ボルト	BOLT	2	
35	2171-06015-0	スプリングワッシャ	SPRING WASHER	2	
36	3120-00070-0	ナット	NUT	2	
37	3404-20015-0	ロッドエンド	ROD END	1	
38	2100-06025-1	ボルト	BOLT	1	

記号 Key No.	部品番号 Parts No.	部品名称	Parts Name	数量 Q'ty	備考 Remarks
39	2170-06016-0	ワッシャ	WASHER	2	
40	3180-20023-0	コネジ	SCREW	4	
41	4416-56000-0	グリップ	GRIP	2	
42	2100-08016-1	ボルト	BOLT	2	
43	2170-08016-0	ワッシャ	WASHER	2	
44	1558-12011-0	レバー	LEVER	1	
45	2150-06050-0	スプリングピン	SPRING PIN	2	
46	3550-30006-0	ベアリングユニット	BEARING UNIT	1	
47	1558-12006-0	ブラケット	BRACKET	1	
48	2100-10030-1	ボルト	BOLT	2	
49	2170-10020-0	ワッシャ	WASHER	4	
50	2120-10080-0	ナット	NUT	2	
51	1558-12012-0	レバー	LEVER	1	
52	1558-12017-0	シャフト	SHAFT	1	
53	1558-12009-1	ブラケット	BRACKET	1	
54	3400-41018-0	コントロールケーブル	CONTROL CABLE	1	
55	3120-00070-0	ナット	NUT	1	

—MEMO—

操向油压装置 STEERING HYDRAULIC SYSTEM

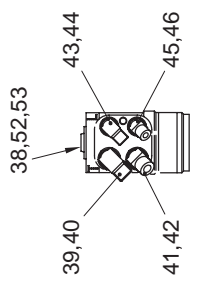
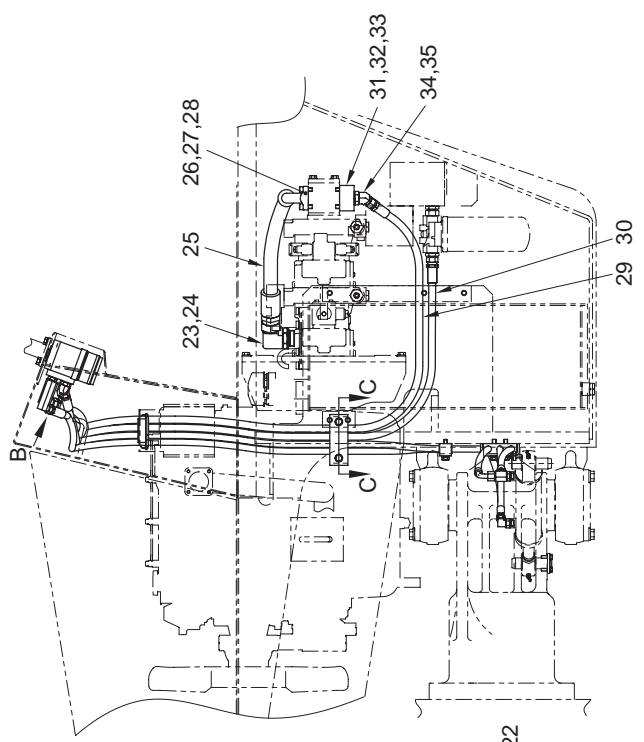
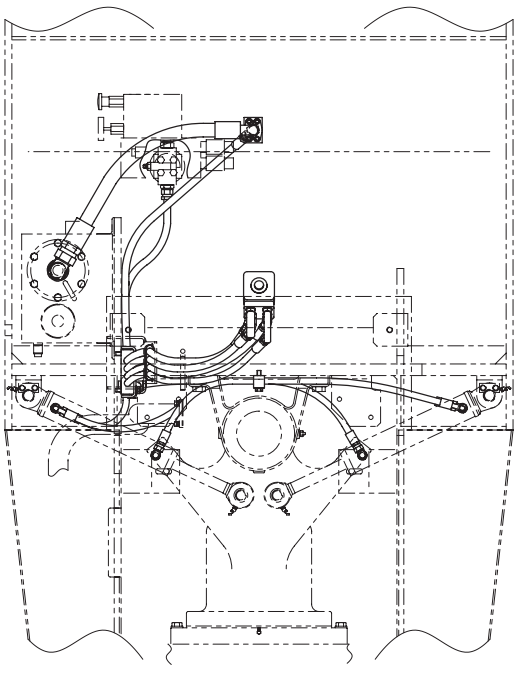

VIEW B

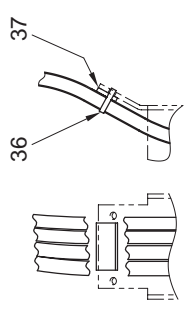

DETAIL A

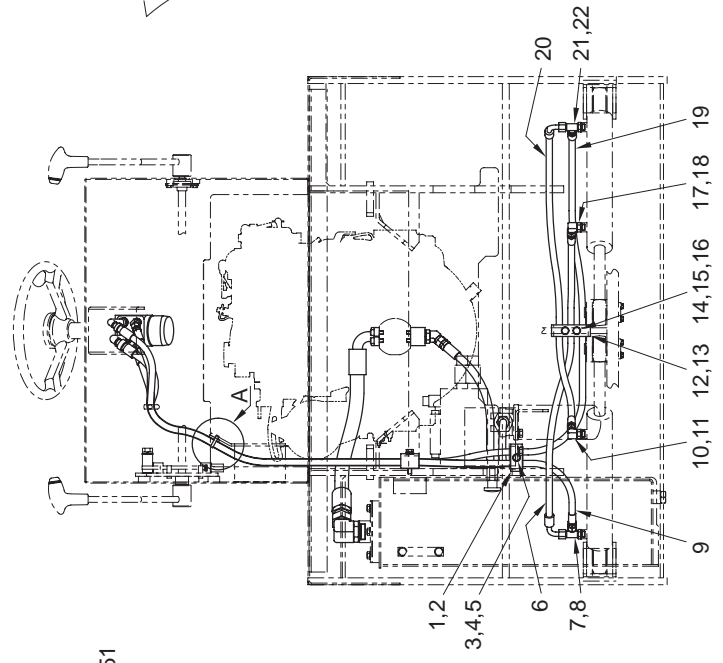

SECTION C-C

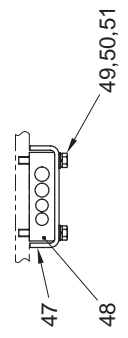

操 向 油 圧 装 置

STEERING HYDRAULIC SYSTEM

記 号 Key No.	部品番号 Parts No.	部 品 名 称	Parts Name	数量 Q'ty	備 考 Remarks
1	3934-11026-0	クランプ	CLAMP	1	
2	3416-32001-0	クランプ	CLAMP	1	
3	2100-10050-1	ボルト	BOLT	1	
4	2170-10020-0	ワッシャ	WASHER	1	
5	2171-10025-0	スプリングワッシャ	SPRING WASHER	1	
6	2341-31094-5	ホース	HOSE	1	3/8,L=940,17.0MPa
7	3260-31034-0	ティ	TEE	1	INC.8
8	2630-02014-0	Oリング	O-RING	1	
9	2341-11175-5	ホース	HOSE	1	3/8,L=1750,17.0MPa
10	2265-03003-3	アダプタ	ADAPTER	1	INC.11
11	2630-02014-0	Oリング	O-RING	1	
12	3934-12041-0	クランプ	CLAMP	1	
13	3416-33008-0	クランプ	CLAMP	1	
14	2100-10050-1	ボルト	BOLT	2	
15	2170-10020-0	ワッシャ	WASHER	2	
16	2171-10025-0	スプリングワッシャ	SPRING WASHER	2	
17	2265-03003-3	アダプタ	ADAPTER	1	INC.18
18	2630-02014-0	Oリング	O-RING	1	
19	2341-11234-5	ホース	HOSE	1	3/8,L=2340,17.0MPa
20	2341-31098-5	ホース	HOSE	1	3/8,L=980,17.0MPa
21	3260-31034-0	ティ	TEE	1	INC.22
22	2630-02014-0	Oリング	O-RING	1	
23	2265-12012-3	アダプタ	ADAPTER	1	INC.24
24	2630-02038-0	Oリング	O-RING	1	
25	1558-32003-0	ホース	HOSE	1	1,L=680,3.5MPa
26	2269-06300-1	スプリットフランジ	SPLIT FLANGE	1	
27	2631-02019-0	Oリング	O-RING	1	
28	2107-10025-3	ロックアナツキボルト	BOLT	4	
29	2341-12196-5	ホース	HOSE	1	1/2,L=1960,17.0MPa
30	2341-12168-2	ホース	HOSE	1	1/2,L=1680,7.0MPa
31	1558-32004-0	ブロック	BLOCK	1	
32	2631-02019-0	Oリング	O-RING	1	
33	2107-10040-3	ロックアナツキボルト	BOLT	4	
34	2265-04004-6	アダプタ	ADAPTER	1	INC.35
35	2630-02018-0	Oリング	O-RING	1	
36	2898-00107-0	バンド	BAND	1	
37	1307-75044-0	ラバー	RUBBER	1	
38	4211-92000-1	オービットロール	ORBITROL	1	INC.52,53

記号 Key No.	部品番号 Parts No.	部品名称	Parts Name	数量 Q'ty	備考 Remarks
39	3260-62062-0	アダプタ	ADAPTER	1	INC.40
40	2632-00008-0	Oリング	O-RING	1	
41	3260-62029-0	アダプタ	ADAPTER	1	INC.42
42	2632-00008-0	Oリング	O-RING	1	
43	3260-62094-0	アダプタ	ADAPTER	1	INC.44
44	2632-00008-0	Oリング	O-RING	1	
45	2265-19003-5	アダプタ	ADAPTER	1	INC.46
46	2632-00008-0	Oリング	O-RING	1	
47	3934-12113-0	クランプ	CLAMP	1	
48	1402-32009-0	クランプ	CLAMP	1	
49	2100-10060-1	ボルト	BOLT	2	
50	2170-10020-0	ワッシャ	WASHER	2	
51	2171-10025-0	スプリングワッシャ	SPRING WASHER	2	
52	4208-73012-0	シールキット	SEAL KIT	1	
53	4208-72005-0	シールキット	SEAL KIT	1	

—MEMO—

操 向 装 置 (ハ ン ド ル) STEERING SYSTEM (WHEEL)

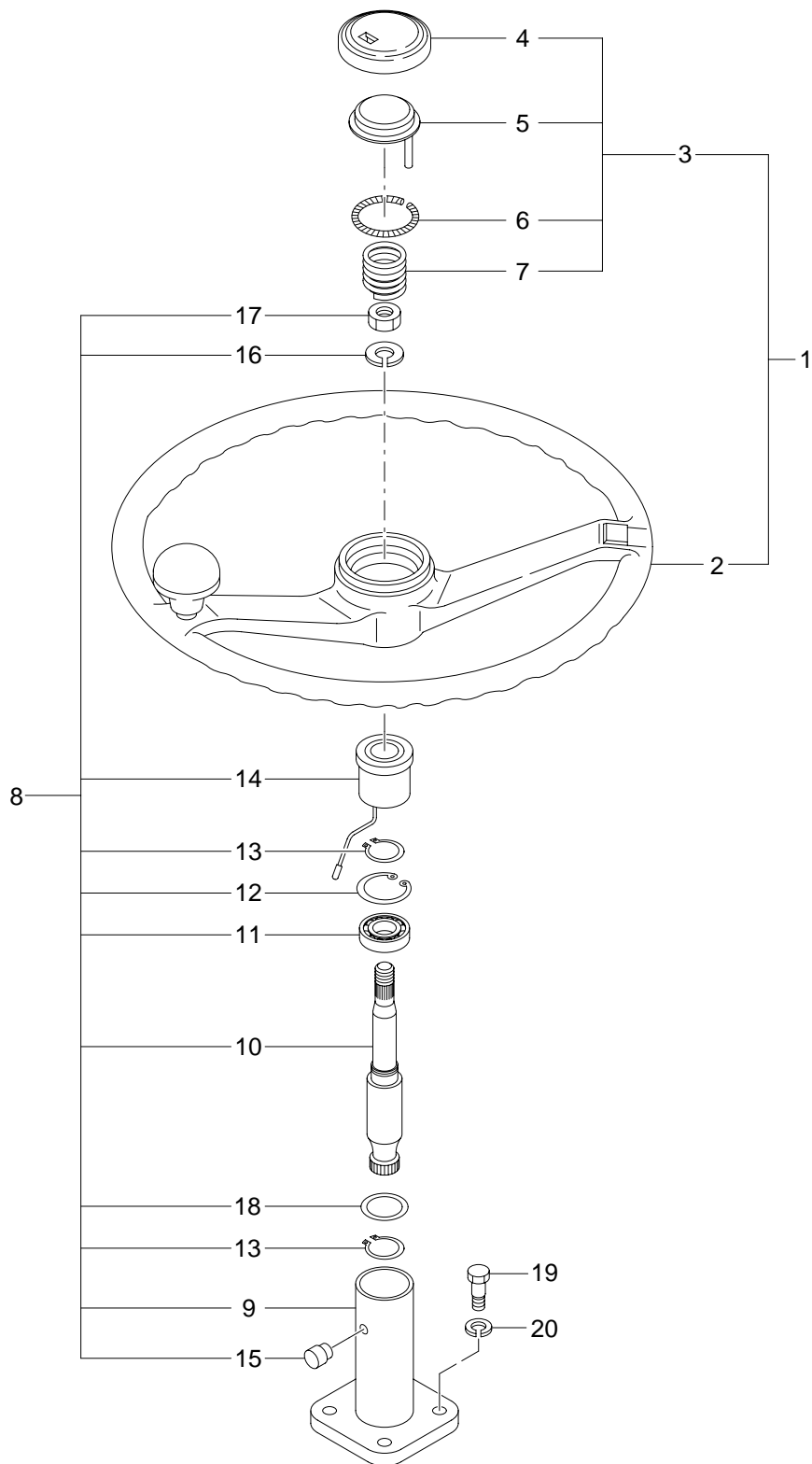

操 向 装 置 (ハンドル) STEERING SYSTEM (WHEEL)

記 号 Key No.	部品番号 Parts No.	部 品 名 称	Parts Name	数量 Q'ty	備 考 Remarks
1	4413-88000-1	ステアリングホイール	STEERING WHEEL	1	INC. 2~7
2	4413-88003-0	ステアリングホイール	STEERING WHEEL	1	A/S(CF.1)
3	4413-88004-0	ホーンボタン	HORN BUTTON	1	INC. 4~7
4	4413-88005-0	ホーンボタン	HORN BUTTON	1	A/S(CF.3)
5	4413-88006-0	コンタクトプレート	CONTACT PLATE	1	A/S(CF.3)
6	4413-88008-0	ロックスプリング	LOCK SPRING	1	A/S(CF.3)
7	4413-88007-0	スプリング	SPRING	1	A/S(CF.3)
8	4416-03000-1	コラムシャフト	COLUMN SHAFT	1	INC. 9~18
9	4416-03003-0	コラム	COLUMN	1	
10	4416-03004-0	シャフト	SHAFT	1	
11	4409-05011-0	ボールベアリング	BALL BEARING	1	
12	2194-03715-1	Cスナップリング	C-RETAINING RING	1	
13	2194-01912-0	Cスナップリング	C-RETAINING RING	1	
14	4416-03005-0	ブッシュ	BUSH	1	
15	4409-05005-0	ブッシュ	BUSH	1	
16	2171-14035-0	スプリングワッシャー	SPRING WASHER	1	
17	2121-14110-0	ナット	NUT	1	
18	4409-05014-0	ストッパ	STOPPER	1	
19	2100-10030-1	ボルト	BOLT	4	
20	2171-10025-0	スプリングワッシャー	SPRING WASHER	4	

操 向 装 置 (シリンダ) STEERING SYSTEM (CYLINDER)

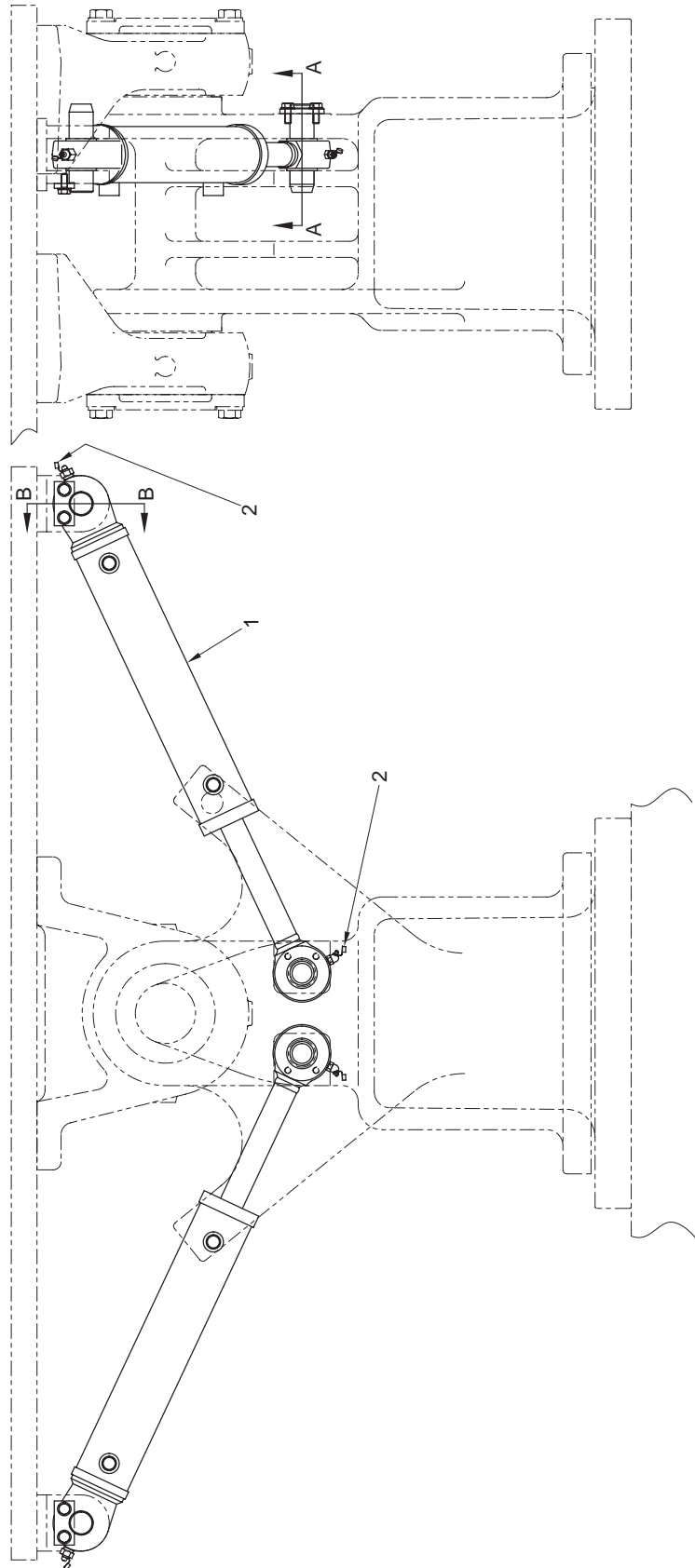
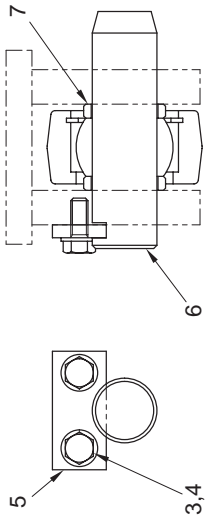
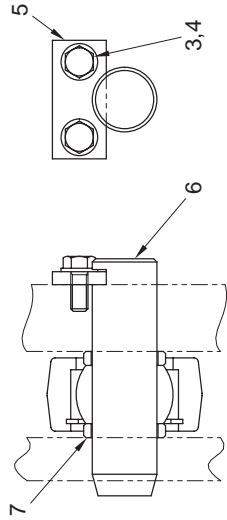

操 向 装 置 (シリンダ) STEERING SYSTEM (CYLINDER)

記 号 Key No.	部品番号 Parts No.	部 品 名 称	Parts Name	数量 Q'ty	備 考 Remarks
1	4217-24000-0	パワーシリンダ	POWER CYLINDER	2	
2	4703-14000-0	キャップ	CAP	4	
3	2100-08020-1	ボルト	BOLT	8	
4	2170-08016-0	ワッシャ	WASHER	8	
5	3934-02676-0	ベース	BASE	4	
6	1558-32001-0	ピン	PIN	4	
7	3931-11080-0	カラー	COLLAR	8	

油圧装置(ドライブ1) HYDRAULIC SYSTEM (DRIVE 1)

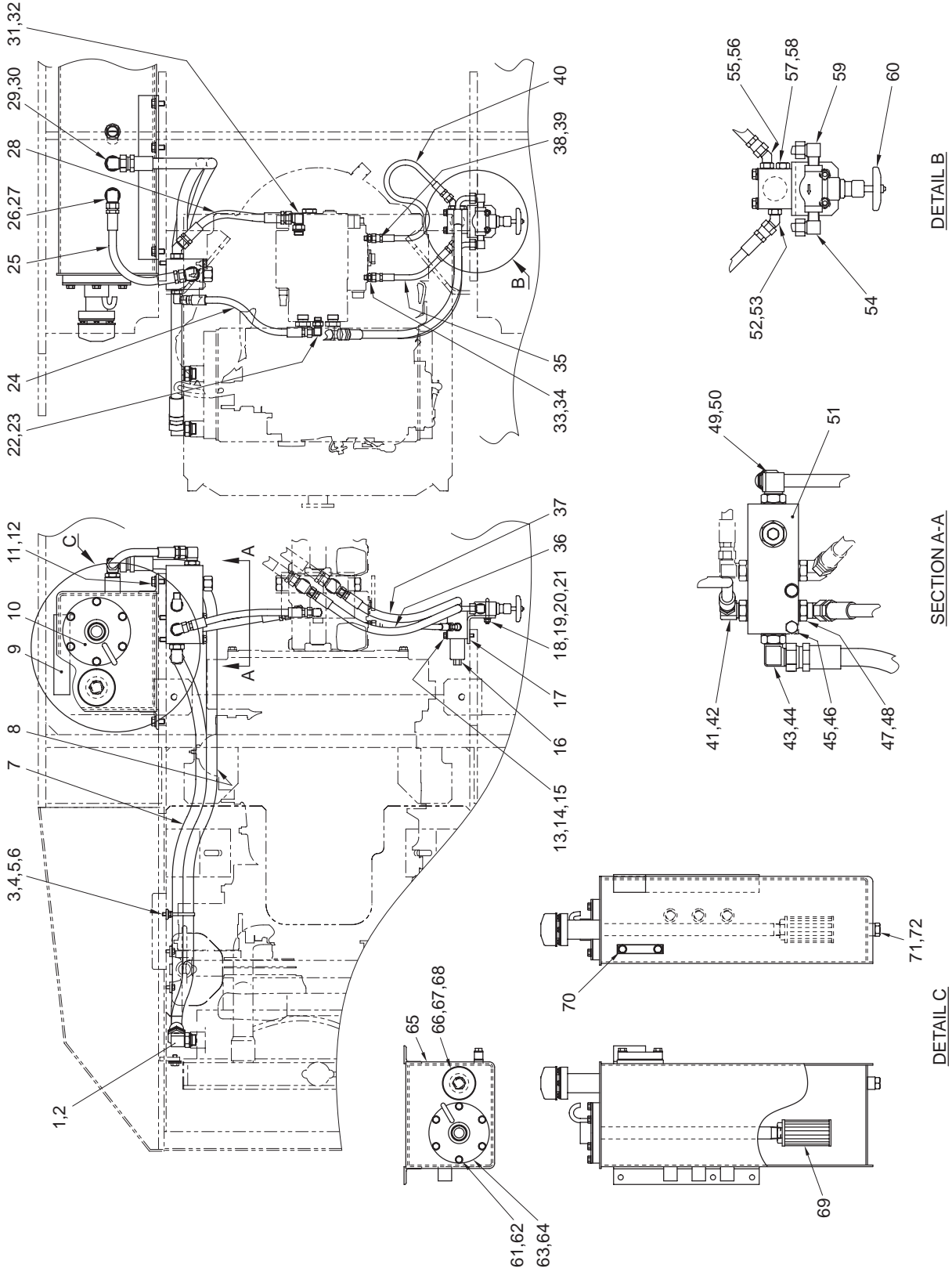

油 圧 装 置 (ドライブ1) HYDRAULIC SYSTEM (DRIVE 1)

記 号 Key No.	部品番号 Parts No.	部 品 名 称	Parts Name	数量 Q'ty	備 考 Remarks
1	2265-06006-3	アダプタ	ADAPTER	2	INC.2
2	2630-02024-0	Oリング	O-RING	2	
3	4710-93000-0	クランプ	CLAMP	1	
4	2898-00107-0	バンド	BAND	1	
5	2100-08016-1	ボルト	BOLT	1	
6	2170-08016-0	ワッシャ	WASHER	1	
7	2341-14136-2	ホース	HOSE	1	3/4,L=1360,7.0MPa
8	2341-14174-2	ホース	HOSE	1	3/4,L=1740,7.0MPa
9	1307-02004-0	ラバー	RUBBER	1	
10	0558-36002-0	タンク ASS'Y	TANK ASS'Y	1	INC.61~72
11	2100-12025-1	ボルト	BOLT	5	
12	2170-12032-2	ワッシャ	WASHER	5	
13	2100-08070-1	ボルト	BOLT	2	
14	2170-08016-0	ワッシャ	WASHER	2	
15	2171-08020-0	スプリングワッシャ	SPRING WASHER	2	
16	4217-32000-0	バルブ	VALVE	1	
17	1558-36009-0	ブラケット	BRACKET	1	
18	3417-04006-1	Uボルト	U-BOLT	1	
19	2120-08065-0	ナット	NUT	2	
20	2170-08016-0	ワッシャ	WASHER	2	
21	2171-08020-0	スプリングワッシャ	SPRING WASHER	2	
22	3260-61091-0	アダプタ	ADAPTER	1	INC.23
23	2632-00006-0	Oリング	O-RING	1	
24	2341-11038-2	ホース	HOSE	1	3/8,L=380,7.0MPa
25	2341-12036-2	ホース	HOSE	1	1/2,L=360,7.0MPa
26	3260-32022-0	アダプタ	ADAPTER	1	INC.27
27	2630-02024-0	Oリング	O-RING	1	
28	2341-12032-2	ホース	HOSE	1	1/2,L=320,7.0MPa
29	2265-06006-3	アダプタ	ADAPTER	1	INC.30
30	2630-02024-0	Oリング	O-RING	1	
31	2265-22004-1	アダプタ	ADAPTER	1	INC.32
32	2632-00010-0	Oリング	O-RING	1	
33	3260-51006-0	アダプタ	ADAPTER	1	INC.34
34	2632-00004-0	Oリング	O-RING	1	
35	2341-10028-2	ホース	HOSE	1	1/4,L=280,7.0MPa
36	2341-31056-7	ホース	HOSE	1	3/8,L=560,27.5MPa
37	2341-31062-7	ホース	HOSE	1	3/8,L=620,27.5MPa
38	3260-51006-0	アダプタ	ADAPTER	1	INC.39

記号 Key No.	部品番号 Parts No.	部品名称	Parts Name	数量 Q'ty	備考 Remarks
39	2632-00004-0	Oリング	O-RING	1	
40	2341-10038-2	ホース	HOSE	1	1/4,L=380,7.0MPa
41	3260-31060-0	アダプタ	ADAPTER	1	INC.42
42	2630-02018-0	Oリング	O-RING	1	
43	2265-06006-3	アダプタ	ADAPTER	1	INC.44
44	2630-02024-0	Oリング	O-RING	1	
45	3100-07107-0	ボルト	BOLT	2	
46	2170-10020-0	ワッシャ	WASHER	2	
47	2265-04004-6	アダプタ	ADAPTER	1	INC.48
48	2630-02018-0	Oリング	O-RING	1	
49	3260-32022-0	アダプタ	ADAPTER	1	INC.50
50	2630-02024-0	Oリング	O-RING	1	
51	4217-31000-0	ブロック	BLOCK	1	
52	2265-02002-6	アダプタ	ADAPTER	1	INC.53
53	2630-02011-0	Oリング	O-RING	1	
54	2261-03003-2	アダプタ	ADAPTER	1	
55	2265-02002-6	アダプタ	ADAPTER	1	INC.56
56	2630-02011-0	Oリング	O-RING	1	
57	2215-02001-2	プラグ	PLUG	1	INC.58
58	2630-02011-0	Oリング	O-RING	1	
59	2261-03003-2	アダプタ	ADAPTER	1	
60	3380-01019-0	バルブ	VALVE	1	
61	2100-10016-1	ボルト	BOLT	6	
62	2170-10020-0	ワッシャ	WASHER	6	
63	1558-36008-0	カバー	COVER	1	
64	3681-12050-0	パッキン	PACKING	1	
65	1558-36007-0	タンク	TANK	1	
66	3100-00056-0	ボルト	BOLT	4	
67	2171-06015-0	スプリングワッシャ	SPRING WASHER	4	
68	4204-54000-0	フィラー	FILLER	1	
69	4207-79000-0	フィルタ	FILTER	1	
70	0788-36003-0	レベルゲージASS'Y	LEVEL GAUGE ASS'Y	1	
71	2215-06001-2	プラグ	PLUG	1	INC.72
72	2630-02024-0	Oリング	O-RING	1	

—MEMO—

油 圧 装 置 (ドライブ2) HYDRAULIC SYSTEM (DRIVE 2)

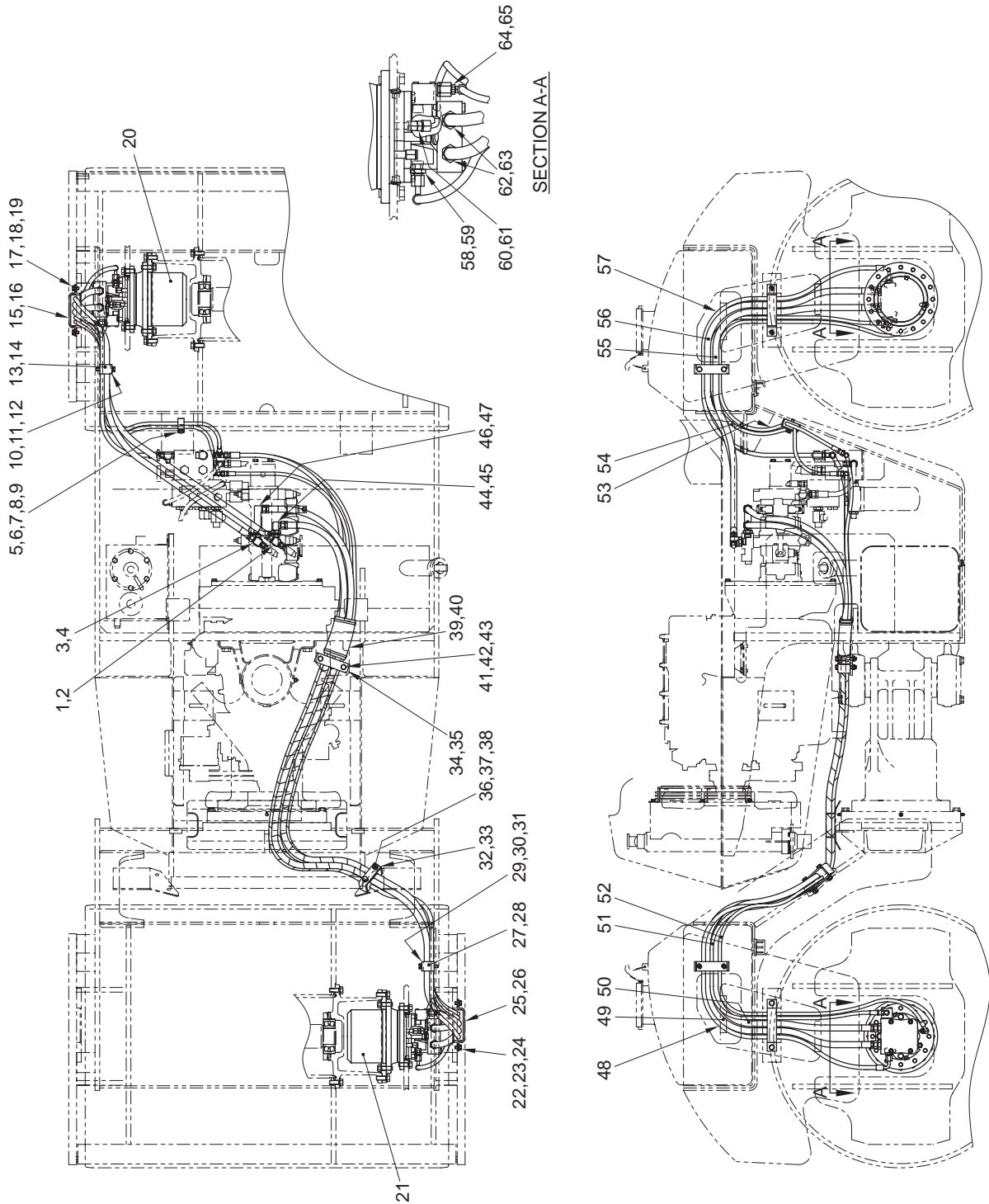

油 圧 装 置 (ドライブ2) HYDRAULIC SYSTEM (DRIVE 2)

記 号 Key No.	部品番号 Parts No.	部 品 名 称	Parts Name	数量 Q'ty	備 考 Remarks
1	3260-65098-0	アダプタ	ADAPTER	1	INC.2
2	2632-00012-0	Oリング	O-RING	1	
3	3260-65098-0	アダプタ	ADAPTER	1	INC.4
4	2632-00012-0	Oリング	O-RING	1	
5	3934-11073-0	クランプ	CLAMP	1	
6	3416-32052-0	クランプ	CLAMP	1	
7	2100-10050-1	ボルト	BOLT	1	
8	2170-10020-0	ワッシャ	WASHER	1	
9	2171-10025-0	スプリングワッシャ	SPRING WASHER	1	
10	2100-10070-1	ボルト	BOLT	2	
11	2170-10020-0	ワッシャ	WASHER	2	
12	2171-10025-0	スプリングワッシャ	SPRING WASHER	2	
13	3934-12083-0	クランプ	CLAMP	1	
14	1558-36011-0	クランプ	CLAMP	1	
15	1452-36008-1	クランプ	CLAMP	1	
16	1558-36010-0	クランプ	CLAMP	1	
17	2100-10020-1	ボルト	BOLT	2	
18	2170-10020-0	ワッシャ	WASHER	2	
19	2171-10025-0	スプリングワッシャ	SPRING WASHER	2	
20	4217-26000-0	モータ	MOTOR	1	
21	4217-26000-0	モータ	MOTOR	1	
22	2100-10020-1	ボルト	BOLT	2	
23	2170-10020-0	ワッシャ	WASHER	2	
24	2171-10025-0	スプリングワッシャ	SPRING WASHER	2	
25	1452-36008-1	クランプ	CLAMP	1	
26	1558-36010-0	クランプ	CLAMP	1	
27	3934-12083-0	クランプ	CLAMP	1	
28	1558-36011-0	クランプ	CLAMP	1	
29	2100-10070-1	ボルト	BOLT	2	
30	2170-10020-0	ワッシャ	WASHER	2	
31	2171-10025-0	スプリングワッシャ	SPRING WASHER	2	
32	3934-12083-0	クランプ	CLAMP	1	
33	1558-36011-0	クランプ	CLAMP	1	
34	3934-12083-0	クランプ	CLAMP	1	
35	1558-36011-0	クランプ	CLAMP	1	
36	2100-10070-1	ボルト	BOLT	2	
37	2170-10020-0	ワッシャ	WASHER	4	
38	3120-01073-0	ナット	NUT	2	

記号 Key No.	部品番号 Parts No.	部品名称	Parts Name	数量 Q'ty	備考 Remarks
39	1558-36013-0	クッション	CUSHION	1	
40	2898-00107-0	バンド	BAND	2	
41	2100-10080-1	ボルト	BOLT	2	
42	2170-10020-0	ワッシャ	WASHER	4	
43	3120-01073-0	ナット	NUT	2	
44	3260-65066-0	エルボ	ELBOW	1	INC.45
45	2632-00012-0	Oリング	O-RING	1	
46	3260-63086-0	アダプタ	ADAPTER	1	INC.47
47	2632-00012-0	Oリング	O-RING	1	
48	1558-36014-0	ホース	HOSE	1	3/8,L=4280,7.0MPa
49	1558-36015-0	ホース	HOSE	1	1/2,L=3820,27.5MPa
50	1558-36016-0	ホース	HOSE	1	1/2,L=3940,27.5MPa
51	1558-36017-0	ホース	HOSE	1	1/4,L=4100,7.0MPa
52	1558-36018-0	ホース	HOSE	1	1/4,L=4320,7.0MPa
53	2341-30202-2	ホース	HOSE	1	1/4,L=2020,7.0MPa
54	2341-10186-2	ホース	HOSE	1	1/4,L=1860,7.0MPa
55	2341-12190-7	ホース	HOSE	1	1/2,L=1900,27.5MPa
56	2341-12192-7	ホース	HOSE	1	1/2,L=1920,27.5MPa
57	2341-31182-2	ホース	HOSE	1	3/8,L=1820,7.0MPa
58	3260-53051-0	アダプタ	ADAPTER	2	INC.59
59	2632-00010-0	Oリング	O-RING	2	
60	2265-02002-2	アダプタ	ADAPTER	2	INC.61
61	2630-02011-0	Oリング	O-RING	2	
62	3260-55037-0	アダプタ	ADAPTER	4	INC.63
63	2632-00012-0	Oリング	O-RING	4	
64	3260-60011-0	エルボ	ELBOW	2	INC.65
65	2632-00004-0	Oリング	O-RING	2	

—MEMO—

油 圧 装 置 (ドライブ2) HYDRAULIC SYSTEM (DRIVE 2)

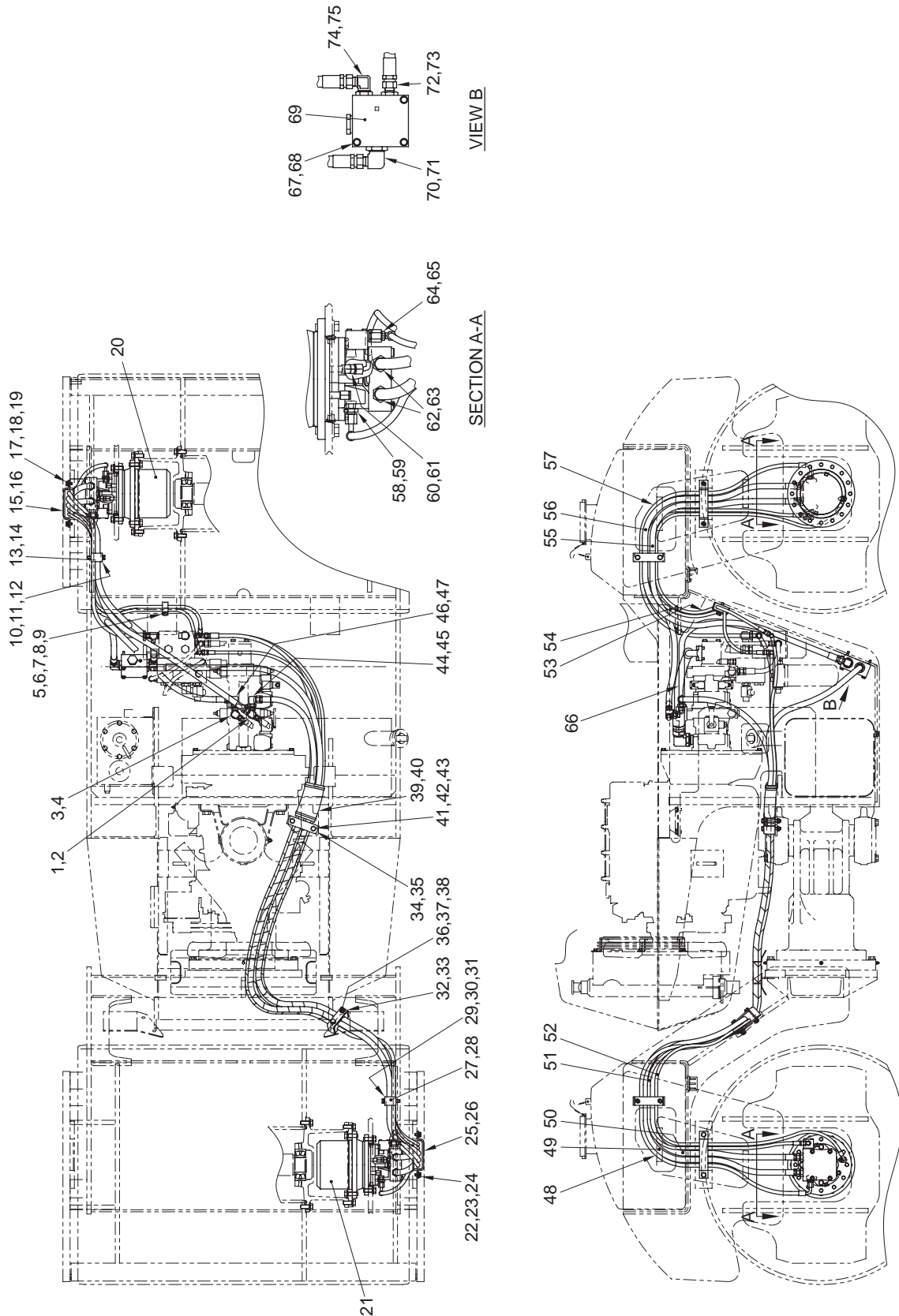

油 圧 装 置 (ドライブ2) HYDRAULIC SYSTEM (DRIVE 2)

記 号 Key No.	部品番号 Parts No.	部 品 名 称	Parts Name	数量 Q'ty	備 考 Remarks
1	3260-65098-0	アダプタ	ADAPTER	1	INC.2
2	2632-00012-0	Oリング	O-RING	1	
3	3260-65058-0	アダプタ	ADAPTER	1	INC.4
4	2632-00012-0	Oリング	O-RING	1	
5	3934-11073-0	クランプ	CLAMP	1	
6	3416-32052-0	クランプ	CLAMP	1	
7	2100-10050-1	ボルト	BOLT	1	
8	2170-10020-0	ワッシャ	WASHER	1	
9	2171-10025-0	スプリングワッシャ	SPRING WASHER	1	
10	2100-10070-1	ボルト	BOLT	2	
11	2170-10020-0	ワッシャ	WASHER	2	
12	2171-10025-0	スプリングワッシャ	SPRING WASHER	2	
13	3934-12083-0	クランプ	CLAMP	1	
14	1558-36011-0	クランプ	CLAMP	1	
15	1452-36008-1	クランプ	CLAMP	1	
16	1558-36010-0	クランプ	CLAMP	1	
17	2100-10020-1	ボルト	BOLT	2	
18	2170-10020-0	ワッシャ	WASHER	2	
19	2171-10025-0	スプリングワッシャ	SPRING WASHER	2	
20	4217-26000-0	モータ	MOTOR	1	
21	4217-26000-0	モータ	MOTOR	1	
22	2100-10020-1	ボルト	BOLT	2	
23	2170-10020-0	ワッシャ	WASHER	2	
24	2171-10025-0	スプリングワッシャ	SPRING WASHER	2	
25	1452-36008-1	クランプ	CLAMP	1	
26	1558-36010-0	クランプ	CLAMP	1	
27	3934-12083-0	クランプ	CLAMP	1	
28	1558-36011-0	クランプ	CLAMP	1	
29	2100-10070-1	ボルト	BOLT	2	
30	2170-10020-0	ワッシャ	WASHER	2	
31	2171-10025-0	スプリングワッシャ	SPRING WASHER	2	
32	3934-12083-0	クランプ	CLAMP	1	
33	1558-36011-0	クランプ	CLAMP	1	
34	3934-12083-0	クランプ	CLAMP	1	
35	1558-36011-0	クランプ	CLAMP	1	
36	2100-10070-1	ボルト	BOLT	2	
37	2170-10020-0	ワッシャ	WASHER	4	
38	3120-01073-0	ナット	NUT	2	

記号 Key No.	部品番号 Parts No.	部品名称	Parts Name	数量 Q'ty	備考 Remarks
39	1558-36013-0	クッション	CUSHION	1	
40	2898-00107-0	バンド	BAND	2	
41	2100-10080-1	ボルト	BOLT	2	
42	2170-10020-0	ワッシャ	WASHER	4	
43	3120-01073-0	ナット	NUT	2	
44	3260-65066-0	エルボ	ELBOW	1	INC.45
45	2632-00012-0	Oリング	O-RING	1	
46	3260-65066-0	エルボ	ELBOW	1	INC.47
47	2632-00012-0	Oリング	O-RING	1	
48	1558-36014-0	ホース	HOSE	1	3/8,L=4280,7.0MPa
49	1558-36015-0	ホース	HOSE	1	1/2,L=3820,27.5MPa
50	1558-36019-0	ホース	HOSE	1	1/2,L=4300,27.5MPa
51	1558-36017-0	ホース	HOSE	1	1/4,L=4100,7.0MPa
52	1558-36018-0	ホース	HOSE	1	1/4,L=4320,7.0MPa
53	2341-30202-2	ホース	HOSE	1	1/4,L=2020,7.0MPa
54	2341-10186-2	ホース	HOSE	1	1/4,L=1860,7.0MPa
55	2341-12190-7	ホース	HOSE	1	1/2,L=1900,27.5MPa
56	2341-12214-7	ホース	HOSE	1	1/2,L=2140,27.5MPa
57	2341-31182-2	ホース	HOSE	1	3/8,L=1820,7.0MPa
58	3260-53051-0	アダプタ	ADAPTER	2	INC.59
59	2632-00010-0	Oリング	O-RING	2	
60	2265-02002-2	アダプタ	ADAPTER	2	INC.61
61	2630-02011-0	Oリング	O-RING	2	
62	3260-55037-0	アダプタ	ADAPTER	4	INC.63
63	2632-00012-0	Oリング	O-RING	4	
64	3260-60011-0	エルボ	ELBOW	2	INC.65
65	2632-00004-0	Oリング	O-RING	2	
66	2341-12140-7	ホース	HOSE	1	1/2,L=1400,27.5MPa
67	2100-08080-1	ボルト	BOLT	3	
68	2170-08016-0	ワッシャ	WASHER	3	
69	4217-46000-0	フローデバイダ	FLOW DIVIDER	1	
70	3260-32144-0	アダプタ	ADAPTER	1	INC.71
71	2630-02029-0	Oリング	O-RING	1	
72	3260-22006-0	アダプタ	ADAPTER	1	INC.73
73	2630-02024-0	Oリング	O-RING	1	
74	3260-32022-0	アダプタ	ADAPTER	1	INC.75
75	2630-02024-0	Oリング	O-RING	1	

—MEMO—

油圧装置 (ポンプ取付) HYDRAULIC SYSTEM (PUMP MOUNTING)

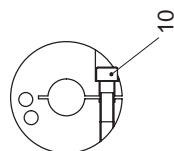
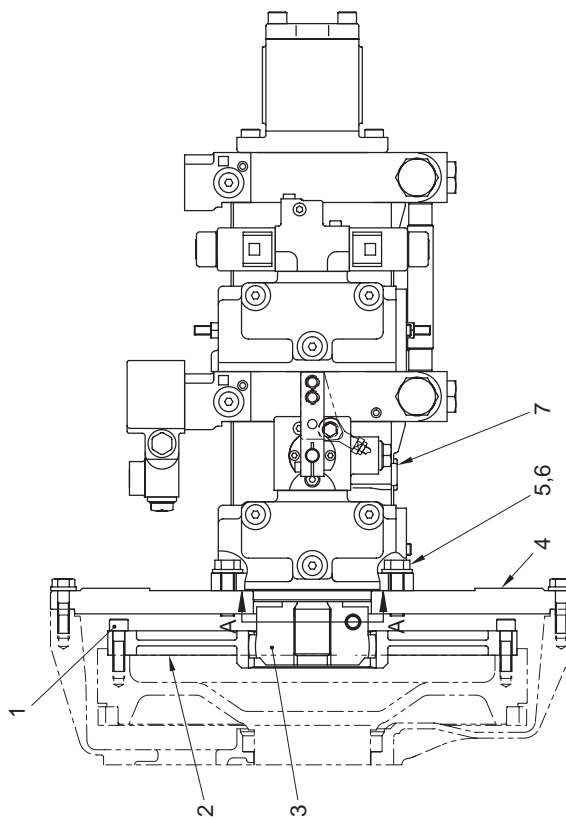
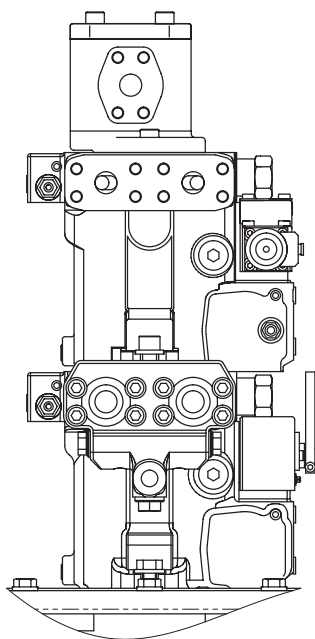
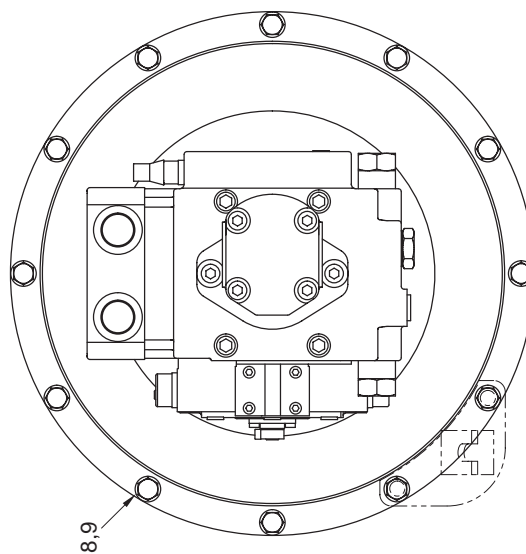

SECTION A-A

油 圧 装 置 (ポンプ取付) HYDRAULIC SYSTEM (PUMP MOUNTING)

記 号 Key No.	部品番号 Parts No.	部 品 名 称	Parts Name	数量 Q'ty	備 考 Remarks
1	3100-52026-0	ボルト	BOLT	8	
2	4418-03000-0	フランジ	FLANGE	1	
3	4419-50000-0	ハブ	HUB	1	INC.10
4	1558-36006-0	フランジ	FLANGE	1	
5	2100-12040-3	ボルト	BOLT	2	
6	2170-12032-2	ワッシャ	WASHER	2	
7	4217-25000-0	ポンプ	PUMP	1	SW651,SW651B
	4217-52000-0	ポンプ	PUMP	1	SW651ND
8	2100-10040-3	ボルト	BOLT	12	
9	2170-10032-2	ワッシャ	WASHER	12	
10	2107-12035-3	ロック アナツキ ボルト	BOLT	1	

油 压 装 置 (振 動 1) HYDRAULIC SYSTEM (VIBRATING 1)

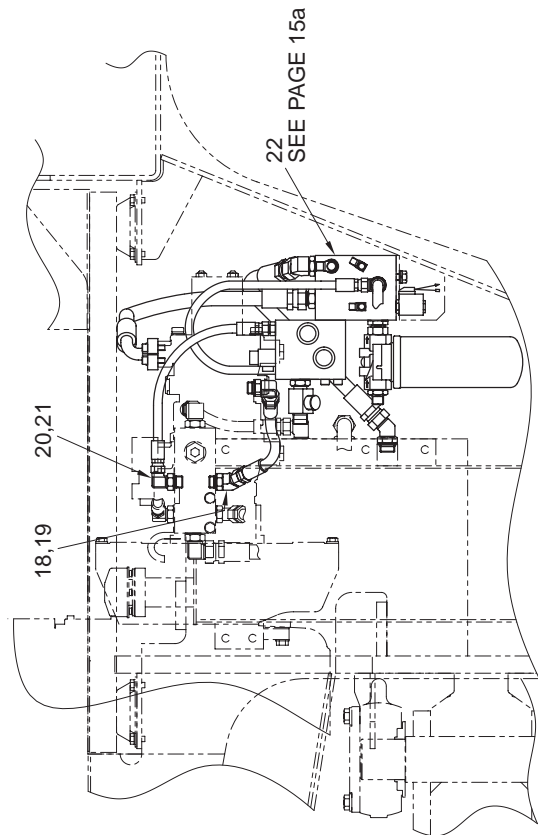
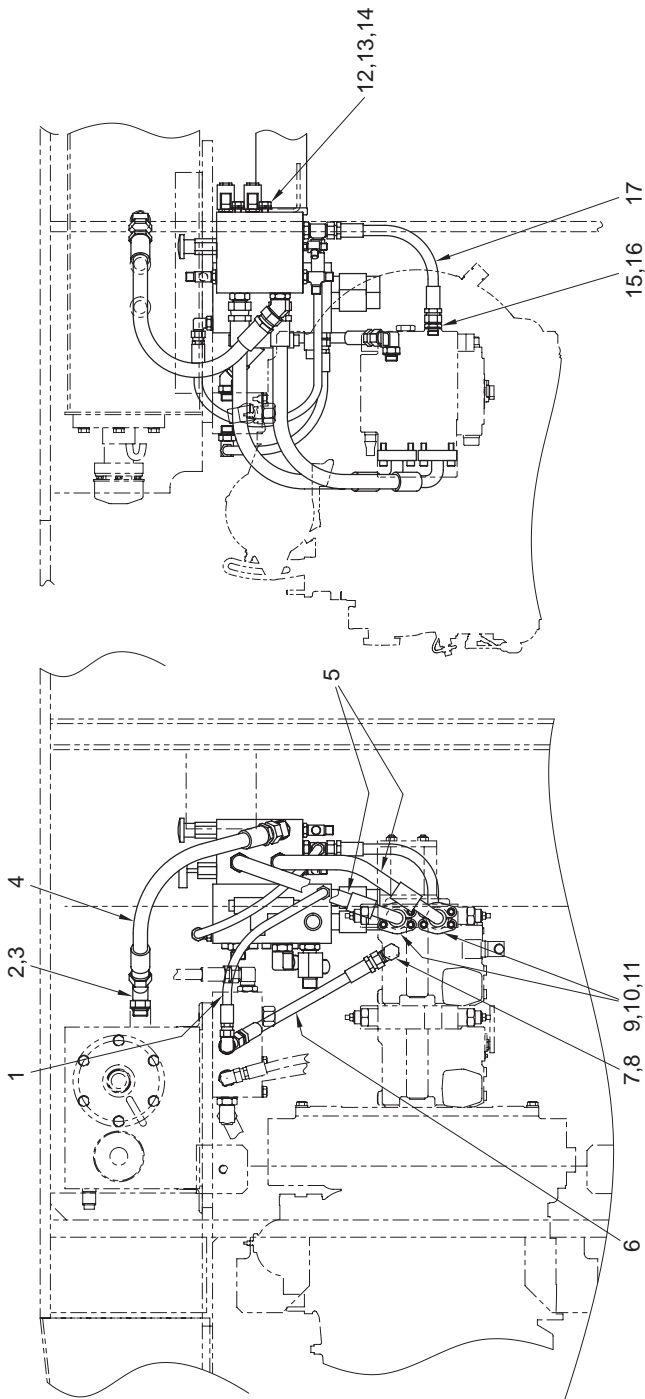

油 圧 装 置 (振動1)

HYDRAULIC SYSTEM (VIBRATING 1)

記 号 Key No.	部品番号 Parts No.	部 品 名 称	Parts Name	数量 Q'ty	備 考 Remarks
1	2341-11050-2	ホース	HOSE	1	3/8,L=500,7.0MPa
2	2265-06006-6	アダプタ	ADAPTER	1	INC.3
3	2630-02024-0	Oリング	O-RING	1	
4	2341-14054-2	ホース	HOSE	1	3/4,L=540,7.0MPa
5	1558-49006-0	ホース	HOSE	2	3/4,L=620,34.5MPa
6	2341-12038-2	ホース	HOSE	1	1/2,L=380,7.0MPa
7	2265-22004-1	アダプタ	ADAPTER	1	INC.8
8	2632-00010-0	Oリング	O-RING	1	
9	2269-06600-1	スプリットフランジ	SPLIT FLANGE	2	
10	2631-02019-0	Oリング	O-RING	2	
11	2109-10032-4	ロックアナツキボルト	BOLT	8	
12	2100-12025-1	ボルト	BOLT	2	
13	2170-12025-0	ワッシャ	WASHER	2	
14	2171-12030-0	スプリングワッシャ	SPRING WASHER	2	
15	3260-52011-0	アダプタ	ADAPTER	1	INC.16
16	2632-00008-0	Oリング	O-RING	1	
17	2341-12044-2	ホース	HOSE	1	1/2,L=440,7.0MPa
18	2265-04004-6	アダプタ	ADAPTER	1	INC.19
19	2630-02018-0	Oリング	O-RING	1	
20	3260-31060-0	アダプタ	ADAPTER	1	INC.21
21	2630-02018-0	Oリング	O-RING	1	
22	0558-49002-0	ブロックASS'Y	BLOCK ASS'Y	1	

ブロックASS'Y BLOK ASS'Y

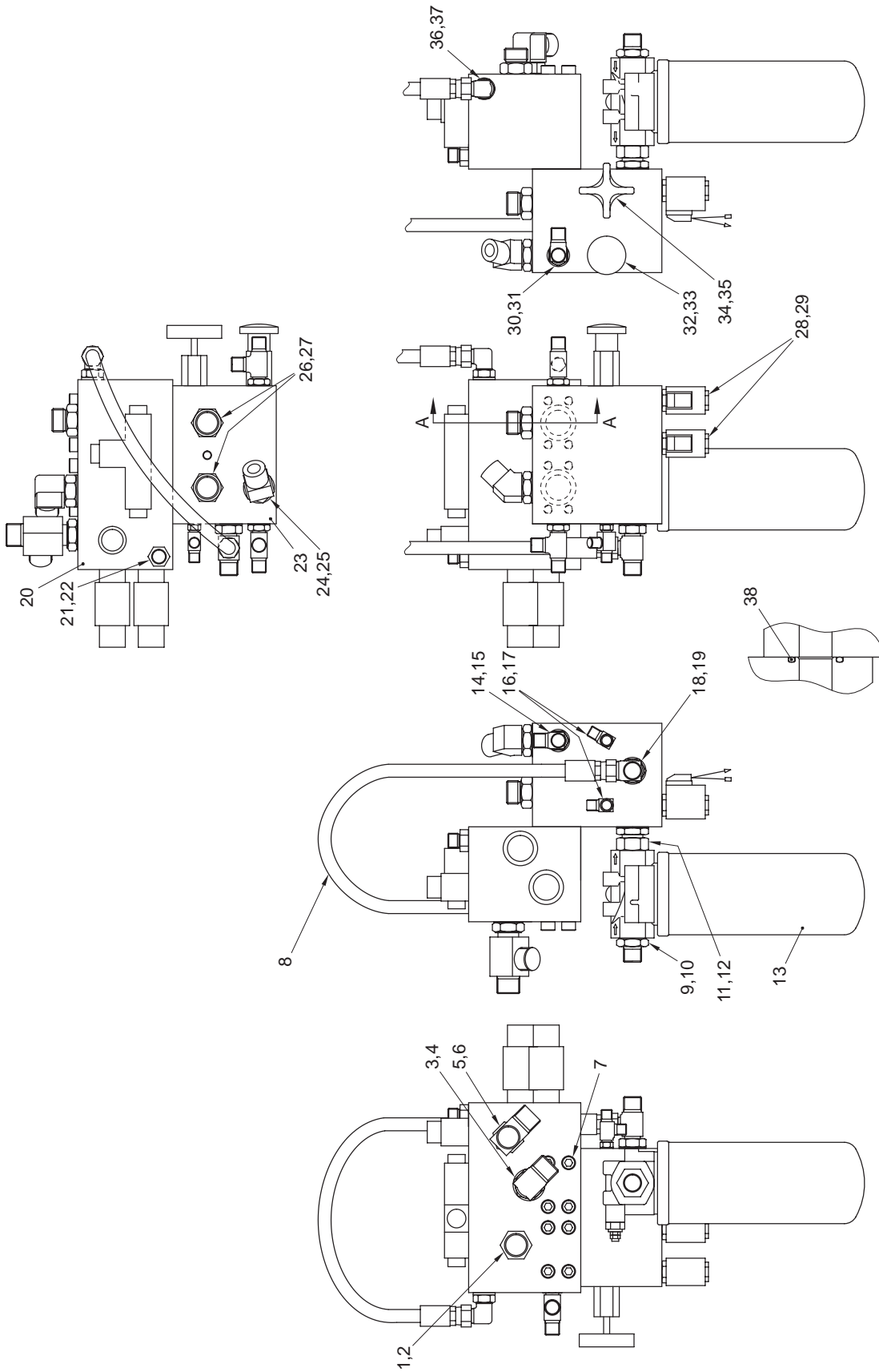

SECTION A-A

ブロックASS'Y BLOK ASS'Y

記号 Key No.	部品番号 Parts No.	部品名称	Parts Name	数量 Q'ty	備考 Remarks
1	2265-27006-0	アダプタ	ADAPTER	1	INC.2
2	2632-00012-0	Oリング	O-RING	1	
3	2265-27006-1	アダプタ	ADAPTER	1	INC.4
4	2632-00012-0	Oリング	O-RING	1	
5	3260-65097-0	アダプタ	ADAPTER	1	INC.6
6	2632-00012-0	Oリング	O-RING	1	
7	3100-57041-0	ボルト	BOLT	8	
8	2341-11074-2	ホース	HOSE	1	3/8,L=740,7.0MPa
9	3260-22006-0	アダプタ	ADAPTER	1	INC.10
10	2630-02024-0	Oリング	O-RING	1	
11	3260-22166-0	アダプタ	ADAPTER	1	INC.12
12	2630-02024-0	Oリング	O-RING	2	
13	4211-41000-0	フィルタ	FILTER	1	INC.39
14	3260-31034-0	ティ	TEE	1	INC.15
15	2630-02014-0	Oリング	O-RING	1	
16	3260-30035-0	ティ	TEE	2	INC.17
17	2630-02011-0	Oリング	O-RING	2	
18	3260-31063-0	アダプタ	ADAPTER	1	INC.19
19	2630-02018-0	Oリング	O-RING	1	
20	4217-28000-0	バルブ	VALVE	1	INC.38
21	2265-19003-0	アダプタ	ADAPTER	1	INC.22
22	2632-00008-0	Oリング	O-RING	1	
23	4217-29000-0	ブロック	BLOCK	1	INC.28,29,32~35
24	2265-06006-6	アダプタ	ADAPTER	1	INC.25
25	2630-02024-0	Oリング	O-RING	1	
26	2265-06006-2	アダプタ	ADAPTER	2	INC.27
27	2630-02024-0	Oリング	O-RING	2	
28	4217-29001-0	ソレノイドバルブ	SOLENOID VALVE	2	
29	2632-00008-0	Oリング	O-RING	2	
30	3260-31034-0	ティ	TEE	1	INC.31
31	2630-02014-0	Oリング	O-RING	1	
32	4217-29002-0	ポンプ	PUMP	1	
33	2632-00010-0	Oリング	O-RING	1	
34	4217-29003-0	バルブ	VALVE	1	
35	2630-02014-0	Oリング	O-RING	1	
36	2265-19003-1	アダプタ	ADAPTER	1	INC.37
37	2632-00008-0	Oリング	O-RING	1	
38	2631-02019-0	Oリング	O-RING	2	

記号 Key No.	部品番号 Parts No.	部品名称	Parts Name	数量 Q'ty	備考 Remarks
39	4211-41001-0	エレメント	ELEMENT	1	

—MEMO—

油 压 装 置 (振 動 2)

HYDRAULIC SYSTEM (VIBRATING 2)

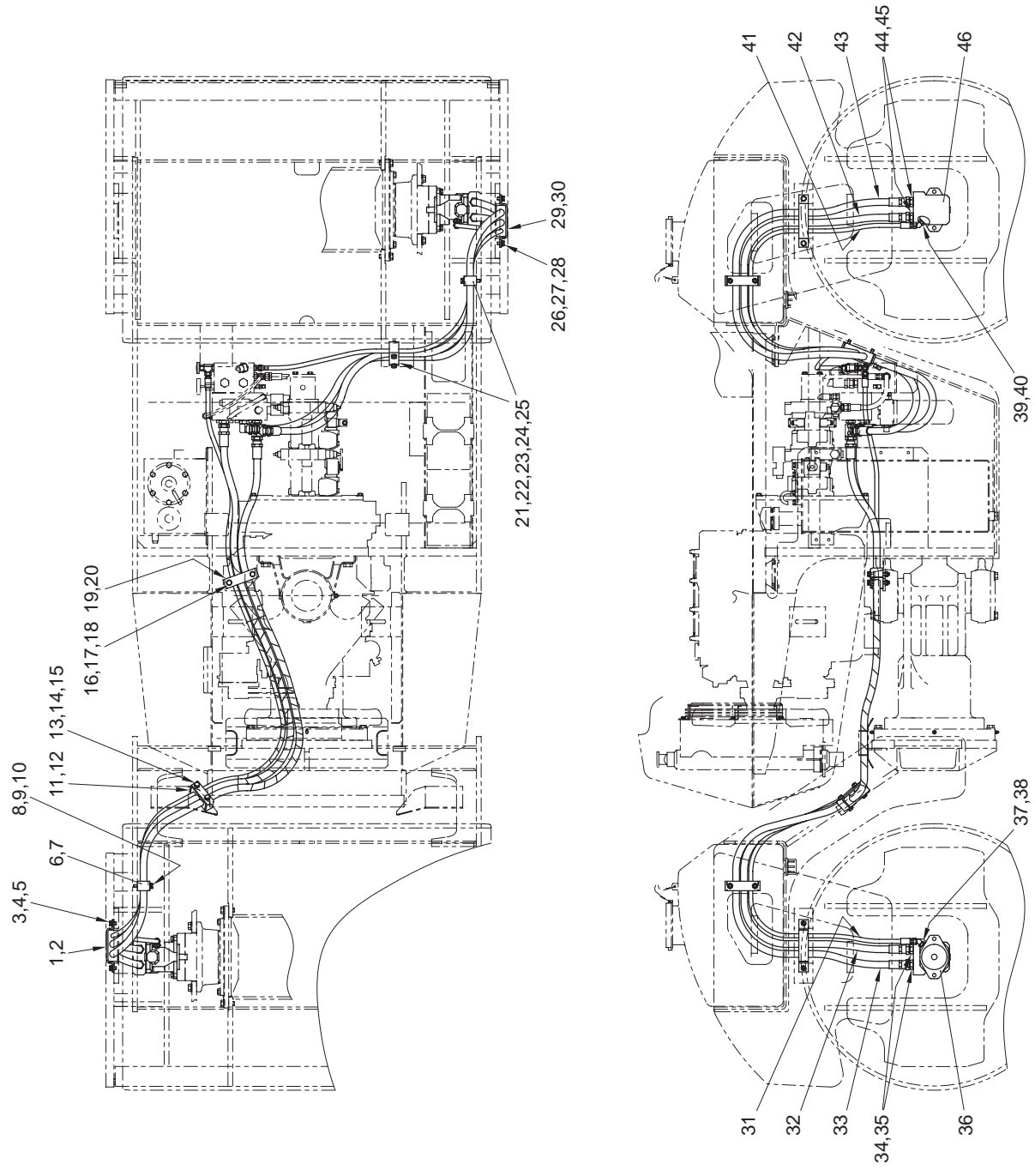

油 圧 装 置 (振動2)

HYDRAULIC SYSTEM (VIBRATING 2)

記 号 Key No.	部品番号 Parts No.	部 品 名 称	Parts Name	数量 Q'ty	備 考 Remarks
1	1452-36008-1	クランプ	CLAMP	1	
2	1558-49010-0	クランプ	CLAMP	1	
3	2100-10020-1	ボルト	BOLT	2	
4	2170-10020-0	ワッシャ	WASHER	2	
5	2171-10025-0	スプリングワッシャ	SPRING WASHER	2	
6	3934-12083-0	クランプ	CLAMP	1	
7	1558-49011-0	クランプ	CLAMP	1	
8	2100-10070-1	ボルト	BOLT	2	
9	2170-10020-0	ワッシャ	WASHER	2	
10	2171-10025-0	スプリングワッシャ	SPRING WASHER	2	
11	3934-12083-0	クランプ	CLAMP	1	
12	1558-49011-0	クランプ	CLAMP	1	
13	2100-10070-1	ボルト	BOLT	2	
14	2170-10020-0	ワッシャ	WASHER	4	
15	3120-01073-0	ナット	NUT	2	
16	2100-10080-1	ボルト	BOLT	2	
17	2170-10020-0	ワッシャ	WASHER	4	
18	3120-01073-0	ナット	NUT	2	
19	3934-12083-0	クランプ	CLAMP	1	
20	1558-49011-0	クランプ	CLAMP	1	
21	3934-12083-0	クランプ	CLAMP	2	
22	1558-49011-0	クランプ	CLAMP	2	
23	2100-10070-1	ボルト	BOLT	4	
24	2170-10020-0	ワッシャ	WASHER	4	
25	2171-10025-0	スプリングワッシャ	SPRING WASHER	4	
26	2100-10020-1	ボルト	BOLT	2	
27	2170-10020-0	ワッシャ	WASHER	2	
28	2171-10025-0	スプリングワッシャ	SPRING WASHER	2	
29	1452-36008-1	クランプ	CLAMP	1	
30	1558-49010-0	クランプ	CLAMP	1	
31	1558-49013-0	ホース	HOSE	1	3/8,L=3560,7.0MPa
32	1558-49014-0	ホース	HOSE	1	3/4,L=3460,34.5MPa
33	1558-49015-0	ホース	HOSE	1	3/4,L=3460,34.5MPa
34	2265-27006-0	アダプタ	ADAPTER	2	INC.35
35	2632-00012-0	Oリング	O-RING	2	
36	4217-27000-0	モータ	MOTOR	1	
37	2265-19003-5	アダプタ	ADAPTER	1	INC.38
38	2632-00008-0	Oリング	O-RING	1	

記号 Key No.	部品番号 Parts No.	部品名称	Parts Name	数量 Q'ty	備考 Remarks
39	2265-19003-5	アダプタ	ADAPTER	1	INC.40
40	2632-00008-0	Oリング	O-RING	1	
41	2341-11238-2	ホース	HOSE	1	3/8,L=2380,7.0MPa
42	1558-49008-0	ホース	HOSE	1	3/4,L=2440,34.5MPa
43	1558-49009-0	ホース	HOSE	1	3/4,L=2600,34.5MPa
44	2265-27006-0	アダプタ	ADAPTER	2	INC.45
45	2632-00012-0	Oリング	O-RING	2	
46	4217-27000-0	モータ	MOTOR	1	

—MEMO—

振動ロール VIBRATING ROLL

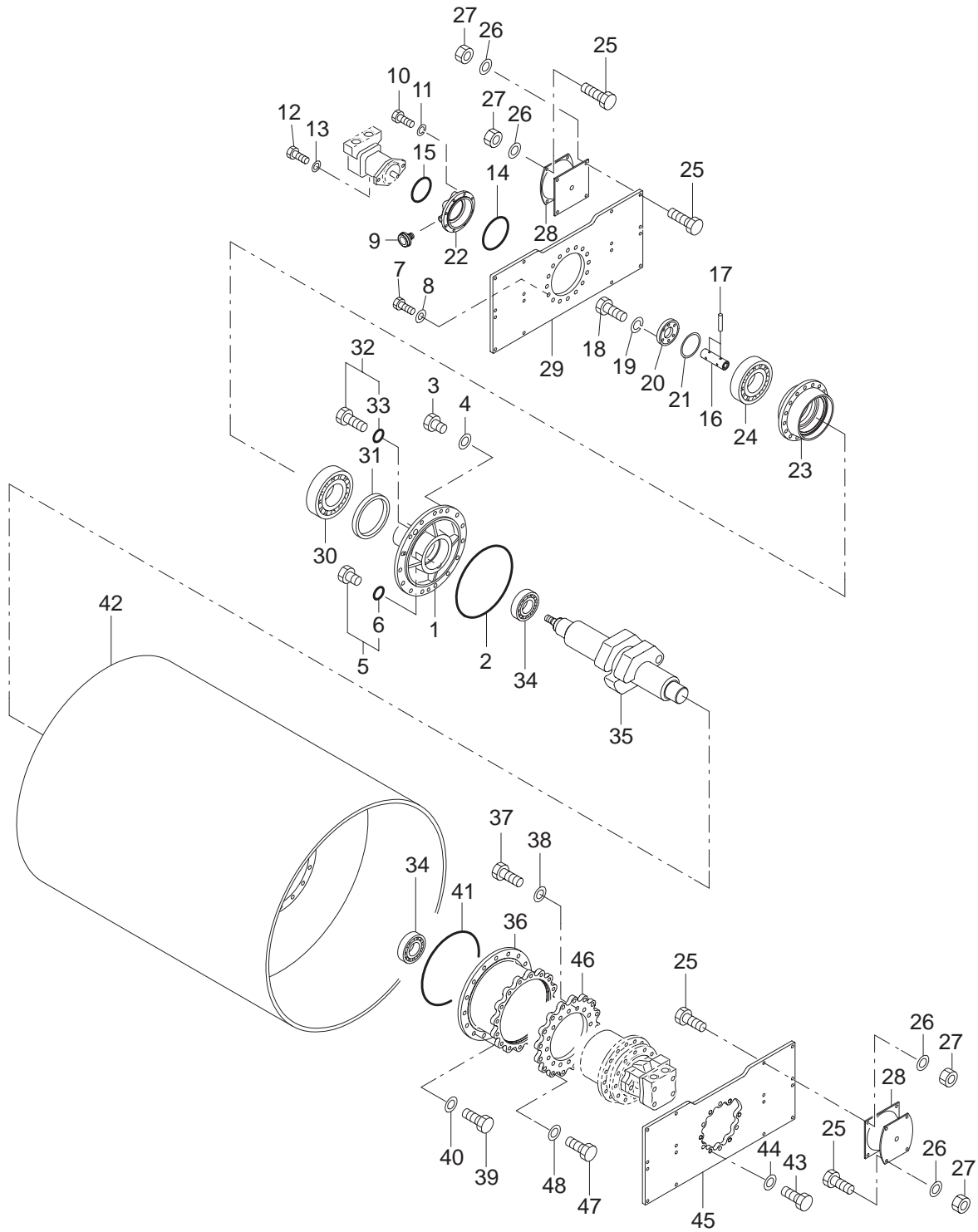

振動ロール VIBRATING ROLL

記号 Key No.	部品番号 Parts No.	部品名称	Parts Name	数量 Q'ty	備考 Remarks
1	1506-43014-0	アクスルシャフト	AXLE SHAFT	1	
2	2630-02325-2	Oリング	O-RING	1	
3	2100-16045-3	ボルト	BOLT	16	
4	2170-16045-2	ワッシャ	WASHER	16	
5	2215-06001-2	プラグ	PLUG	2	INC.6
6	2630-02024-0	Oリング	O-RING	2	
7	2100-16045-3	ボルト	BOLT	16	
8	2170-16045-2	ワッシャ	WASHER	16	
9	3479-02007-0	ブリーザ	BREATHER	1	
10	2100-10030-3	ボルト	BOLT	8	
11	2171-10030-1	スプリングワッシャ	SPRING WASHER	8	
12	2100-12030-3	ボルト	BOLT	2	
13	2170-12032-2	ワッシャ	WASHER	2	
14	2630-02145-1	Oリング	O-RING	1	
15	2630-02100-1	Oリング	O-RING	1	
16	1558-43009-0	スリーブ	SLEEVE	1	
17	2150-08040-0	スプリングピン	SPRING PIN	2	
18	2100-10030-3	ボルト	BOLT	6	
19	2171-10030-1	スプリングワッシャ	SPRING WASHER	6	
20	1506-43002-0	カバー	COVER	1	
21	2932-00120-0	シム	SHIM	1	
22	1558-43003-0	フランジ	FLANGE	1	
23	1558-43043-0	ハウジング	HOUSING	1	
24	2513-32020-2	ローラベアリング	ROLLER BEARING	1	
25	2100-12040-3	ボルト	BOLT	64	
26	2170-12032-2	ワッシャ	WASHER	64	
27	2120-12100-2	ナット	NUT	64	
28	1533-43018-0	ダンパ	DAMPER	8	
29	1558-43010-0	ディスク	DISC	1	
30	2513-32022-2	ローラベアリング	ROLLOR BEARING	1	
31	2603-04795-0	オイルシール	OIL SEAL	1	
32	2215-03001-2	プラグ	PLUG	1	INC.33
33	2630-02014-0	Oリング	O-RING	1	
34	3511-42027-0	ローラベアリング	ROLLER BEARING	2	
35	1558-43008-0	ヘンシンジク	ECCENTRIC SHAFT	1	
36	1558-43002-0	ハウジング	HOUSING	1	
37	2100-16045-3	ボルト	BOLT	16	
38	2170-16045-2	ワッシャ	WASHER	16	

記号 Key No.	部品番号 Parts No.	部品名称	Parts Name	数量 Q'ty	備考 Remarks
39	2100-16045-3	ボルト	BOLT	16	
40	2170-16045-2	ワッシャ	WASHER	16	
41	2630-02325-2	Oリング	O-RING	1	
42	1558-43001-0	ロール	ROLL	1	
43	2100-16045-3	ボルト	BOLT	11	
44	2170-16045-2	ワッシャ	WASHER	11	
45	1558-43011-0	ディスク	DISC	1	
46	1558-43025-0	ディスク	DISC	1	
47	2100-16045-3	ボルト	BOLT	16	
48	2170-16045-2	ワッシャ	WASHER	16	

—MEMO—

振動ロール VIBRATING ROLL

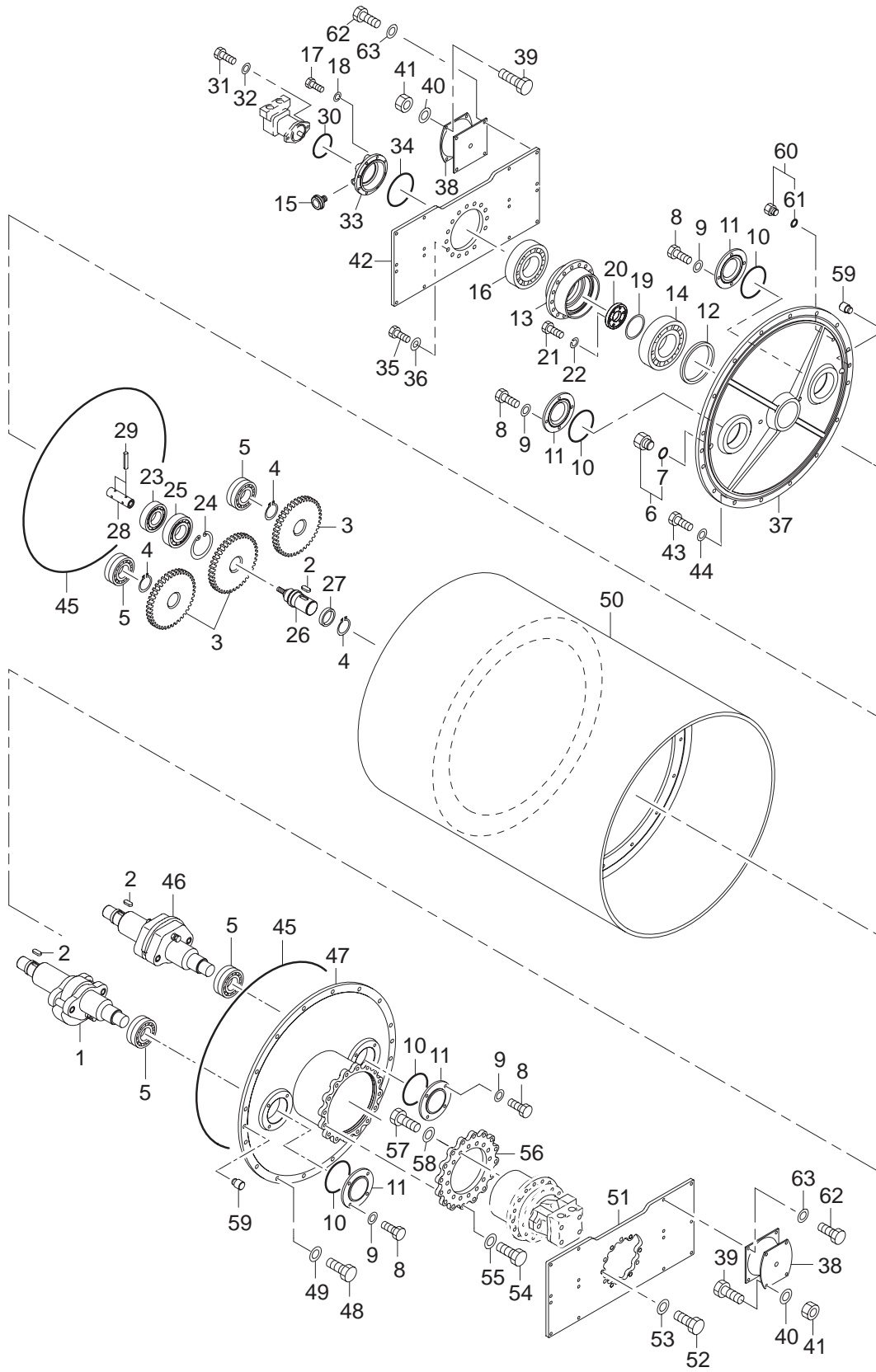

振動ロール VIBRATING ROLL

記号 Key No.	部品番号 Parts No.	部品名称	Parts Name	数量 Q'ty	備考 Remarks
1	1558-43023-0	ヘンシンジク	ECCENTRIC SHAFT	1	
2	2196-18045-1	キー	SUNK KEY	3	
3	1452-43028-0	ギヤ	GEAR	3	
4	2194-06525-0	C-スナップリング	RETAINING RING	3	
5	3511-41025-0	ローラベアリング	ROLLER BEARING	4	
6	2215-06001-2	プラグ	PLUG	2	INC.7
7	2630-02024-0	Oリング	O-RING	2	
8	2100-12030-3	ボルト	BOLT	16	
9	2170-12032-2	ワッシャ	WASHER	16	
10	2630-01125-1	Oリング	O-RING	4	
11	1558-43015-0	カバー	COVER	4	
12	2603-04795-0	オイル シール	OIL SEAL	1	
13	1558-43043-0	ハウジング	HOUSING	1	
14	2513-32022-2	ローラベアリング	ROLLOR BEARING	1	
15	3479-02007-0	ブリーザ	BREATHER	1	
16	2513-32020-2	ローラベアリング	ROLLER BEARING	1	
17	2100-10030-3	ボルト	BOLT	8	
18	2171-10030-1	スプリングワッシャ	SPRING WASHER	8	
19	2932-00120-0	シム	SHIM	1	
20	1506-43002-0	カバー	COVER	1	
21	2100-10030-3	ボルト	BOLT	6	
22	2171-10030-1	スプリングワッシャ	SPRING WASHER	6	
23	2501-06212-0	ボールベアリング	BALL BEARING	1	
24	2194-12040-1	C-スナップリング	RETAINING RING	1	
25	2501-06213-0	ボールベアリング	BALL BEARING	1	
26	1558-43016-0	シャフト	SHAFT	1	
27	1452-43032-0	カラー	COLLAR	1	
28	1558-43009-0	スリーブ	SLEEVE	1	
29	2150-08040-0	スプリングピン	SPRING PIN	2	
30	2630-02100-1	Oリング	O-RING	1	
31	2100-12030-3	ボルト	BOLT	2	
32	2170-12032-2	ワッシャ	WASHER	2	
33	1558-43003-0	フランジ	FLANGE	1	
34	2630-02145-1	Oリング	O-RING	1	
35	2100-16045-3	ボルト	BOLT	16	
36	2170-16045-2	ワッシャ	WASHER	16	
37	1558-43014-0	アクスルシャフト	AXLE SHAFT	1	
38	1533-43018-0	ダンパ	DAMPER	8	

記号 Key No.	部品番号 Parts No.	部品名称	Parts Name	数量 Q'ty	備考 Remarks
39	2100-12040-3	ボルト	BOLT	32	
40	2170-12032-2	ワッシャ	WASHER	32	
41	2120-12100-2	ナット	NUT	32	
42	1558-43044-0	ディスク	DISC	1	
43	2100-16045-3	ボルト	BOLT	16	
44	2170-16045-2	ワッシャ	WASHER	16	
45	3630-38004-0	Oリング	O-RING	2	
46	1558-43024-0	ヘンシンジク	ECCENTRIC SHAFT	1	
47	1558-43013-0	ハウジング	HOUSING	1	
48	2100-16045-3	ボルト	BOLT	16	
49	2170-16045-2	ワッシャ	WASHER	16	
50	1558-43026-0	ロール	ROLL	1	
51	1558-43045-0	ディスク	DISC	1	
52	2100-16045-3	ボルト	BOLT	11	
53	2170-16045-2	ワッシャ	WASHER	11	
54	2100-16045-3	ボルト	BOLT	16	
55	2170-16045-2	ワッシャ	WASHER	16	
56	1558-43025-0	ディスク	DISC	1	
57	2100-16045-3	ボルト	BOLT	16	
58	2170-16045-2	ワッシャ	WASHER	16	
59	1558-43030-0	ピン	PIN	4	
60	2215-03001-2	プラグ	PLUG	1	INC.61
61	2630-02014-0	Oリング	O-RING	1	
62	2100-12030-3	ボルト	BOLT	32	
63	2170-12032-2	ワッシャ	WASHER	32	

—MEMO—

振動ロール VIBRATING ROLL

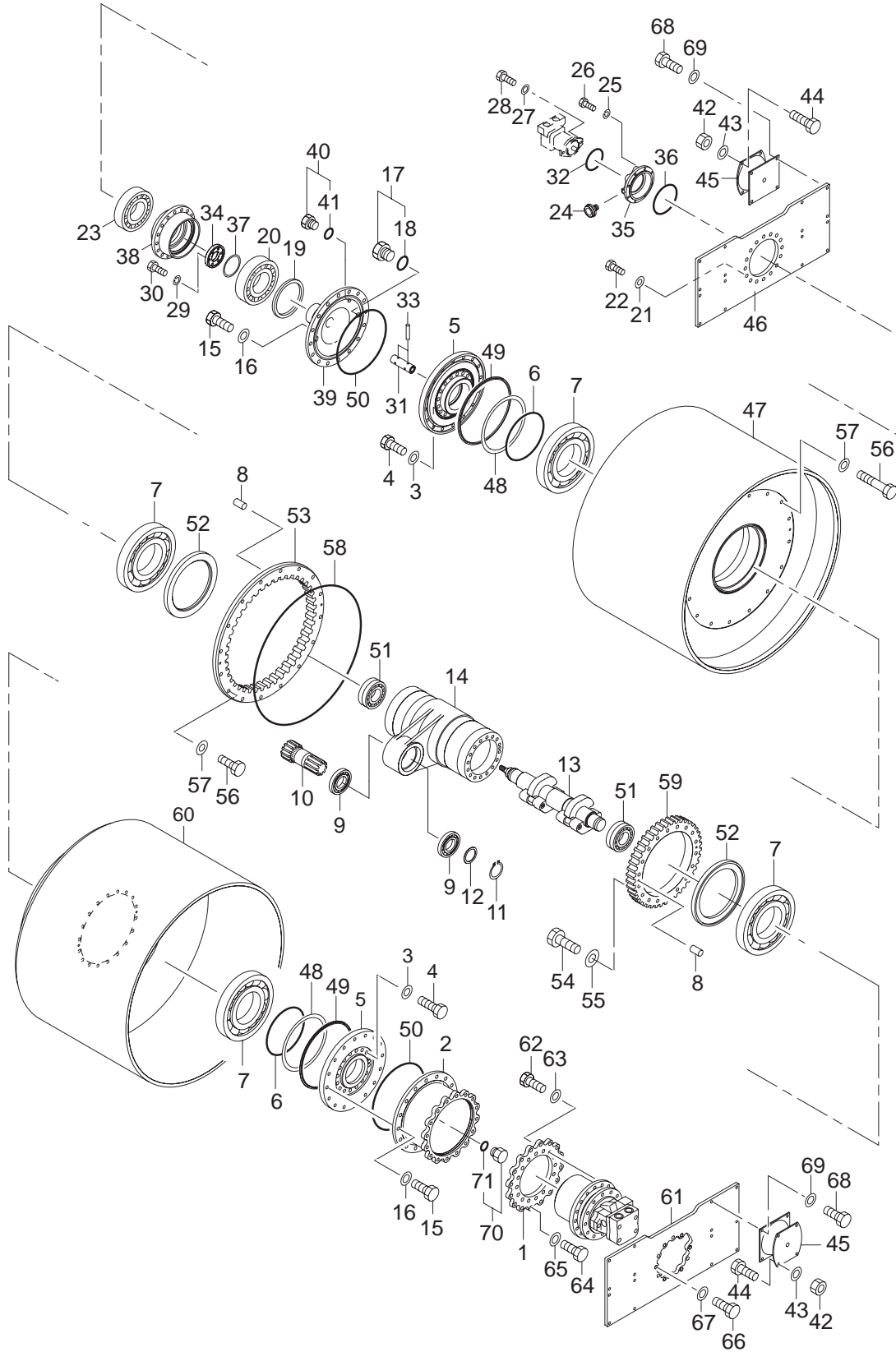

振動ロール VIBRATING ROLL

記号 Key No.	部品番号 Parts No.	部品名称	Parts Name	数量 Q'ty	備考 Remarks
1	1558-43025-0	ディスク	DISC	1	
2	1558-43033-0	ハウジング	HOUSING	1	
3	2170-16045-2	ワッシャ	WASHER	32	
4	2100-16050-3	ボルト	BOLT	32	
5	1558-43036-0	ディスク	DISC	2	
6	2630-01240-1	Oリング	O-RING	2	
7	3500-39002-0	ボールベアリング	BALL BEARING	4	
8	3156-10047-0	ピン	PIN	4	
9	2501-06215-4	ボールベアリング	BALL BEARING	2	
10	1506-43501-0	ギヤ	GEAR	1	
11	2194-07525-0	C-スナップリング	RETAINING RING	1	
12	1506-43001-0	ワッシャ	WASHER	1	
13	1558-43042-0	ヘンシンジク	ECCENTRIC SHAFT	1	
14	1558-43035-0	ケース	CASE	1	
15	2100-16040-3	ボルト	BOLT	32	
16	2170-16045-2	ワッシャ	WASHER	32	
17	2215-06001-2	プラグ	PLUG	2	INC.18
18	2630-02024-0	Oリング	O-RING	2	
19	2603-04795-0	オイルシール	OIL SEAL	1	
20	2513-32022-2	ローラベアリング	ROLLOR BEARING	1	
21	2170-16045-2	ワッシャ	WASHER	16	
22	2100-16045-3	ボルト	BOLT	16	
23	2513-32020-2	ローラベアリング	ROLLER BEARING	1	
24	3479-02007-0	ブリーザ	BREATHER	1	
25	2171-10030-1	スプリングワッシャ	SPRING WASHER	8	
26	2100-10030-3	ボルト	BOLT	8	
27	2170-12032-2	ワッシャ	WASHER	2	
28	2100-12030-3	ボルト	BOLT	2	
29	2171-10030-1	スプリングワッシャ	SPRING WASHER	6	
30	2100-10030-3	ボルト	BOLT	6	
31	1558-43009-0	スリーブ	SLEEVE	1	
32	2630-02100-1	Oリング	O-RING	1	
33	2150-08040-0	スプリングピン	SPRING PIN	2	
34	1506-43002-0	カバー	COVER	1	
35	1558-43003-0	フランジ	FLANGE	1	
36	2630-02145-1	Oリング	O-RING	1	
37	2932-00120-0	シム	SHIM	1	
38	1558-43043-0	ハウジング	HOUSING	1	

記号 Key No.	部品番号 Parts No.	部品名称	Parts Name	数量 Q'ty	備考 Remarks
39	1558-43034-0	アクスルシャフト	AXLE SHAFT	1	
40	2215-03001-2	プラグ	PLUG	1	INC.41
41	2630-02014-0	Oリング	O-RING	1	
42	2120-12100-2	ナット	NUT	32	
43	2170-12032-2	ワッシャ	WASHER	32	
44	2100-12040-3	ボルト	BOLT	32	
45	1533-43018-0	ダンパ	DAMPER	8	
46	1558-43044-0	ディスク	DISC	1	
47	1558-43032-0	ロール	ROLL	1	
48	3932-09037-0	シム	SHIM	1	
49	4419-67000-0	Vリング	V-RING	2	
50	2630-02325-2	Oリング	O-RING	2	
51	3511-42027-0	ローラベアリング	ROLLER BEARING	2	
52	1558-43037-0	カラー	COLLAR	2	
53	1506-43520-0	ギヤ	GEAR	1	
54	2100-16080-3	ボルト	BOLT	18	
55	2170-16045-2	ワッシャ	WASHER	18	
56	2100-16070-3	ボルト	BOLT	16	
57	2170-16045-2	ワッシャ	WASHER	16	
58	3630-28003-0	Oリング	O-RING	1	
59	1506-43519-0	ギヤ	GEAR	1	
60	1558-43031-0	ロール	ROLL	1	
61	1558-43045-0	ディスク	DISC	1	
62	2100-16045-3	ボルト	BOLT	16	
63	2170-16045-2	ワッシャ	WASHER	16	
64	2100-16045-3	ボルト	BOLT	16	
65	2170-16045-2	ワッシャ	WASHER	16	
66	2100-16045-3	ボルト	BOLT	11	
67	2170-16045-2	ワッシャ	WASHER	11	
68	2100-12030-3	ボルト	BOLT	32	
69	2170-12032-2	ワッシャ	WASHER	32	
70	2215-03001-2	プラグ	PLUG	1	INC.71
71	2630-02014-0	Oリング	O-RING	1	

—MEMO—

制 動 装 置 BRAKE SYSTEM

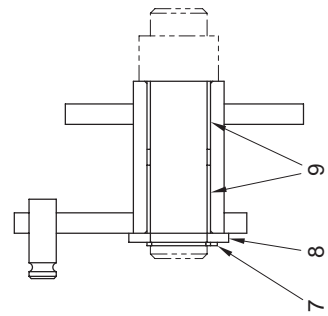
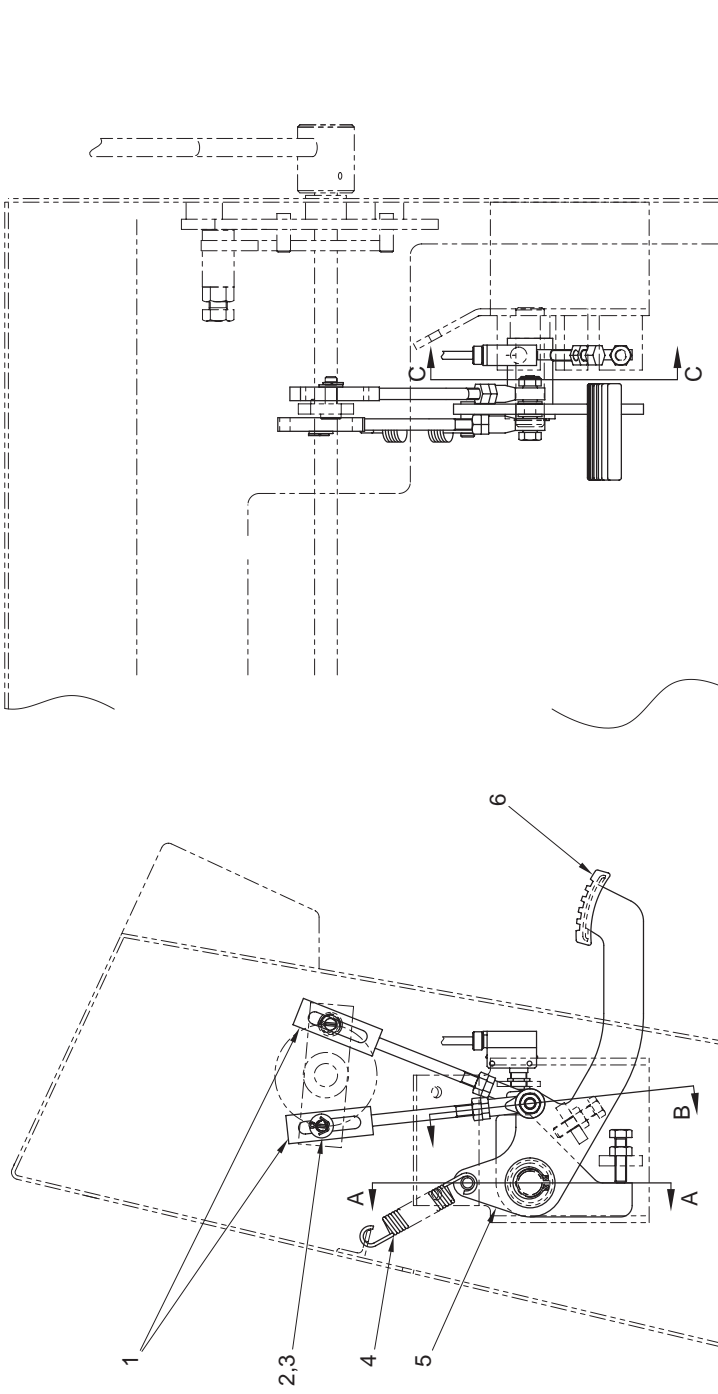

SECTION A-A

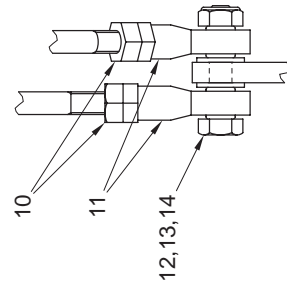

SECTION B-B

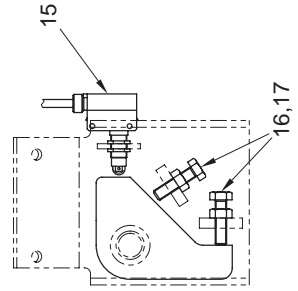

SECTION C-C

制 動 装 置

BRAKE SYSTEM

記 号 Key No.	部品番号 Parts No.	部 品 名 称	Parts Name	数量 Q'ty	備 考 Remarks
1	1445-51002-0	ロッド	ROD	2	
2	2170-10020-0	ワッシャ	WASHER	2	
3	2157-30020-0	ワリピン	SPLIT PIN	2	
4	3910-04014-0	スプリング	SPRING	1	
5	1558-51002-0	ペダル	PEDAL	1	
6	4416-54000-0	ペダルカバー	PEDAL COVER	1	
7	2194-02512-0	C-スナップリング	C-RETAINING RING	1	
8	2170-24040-0	ワッシャ	WASHER	1	
9	2580-25030-1	ブッシュ	BUSH	2	
10	2120-10080-0	ナット	NUT	2	
11	2405-10043-0	ロッドエンド	ROD END	2	
12	2100-10050-1	ボルト	BOLT	1	
13	2170-10020-0	ワッシャ	WASHER	2	
14	3120-01073-0	ナット	NUT	1	
15	3823-10011-0	マイクロスイッチ	MICRO SWITCH	1	
16	3100-02062-0	ボルト	BOLT	2	
17	2120-10080-0	ナット	NUT	2	

フレーム (1/2) FRAME (1/2)

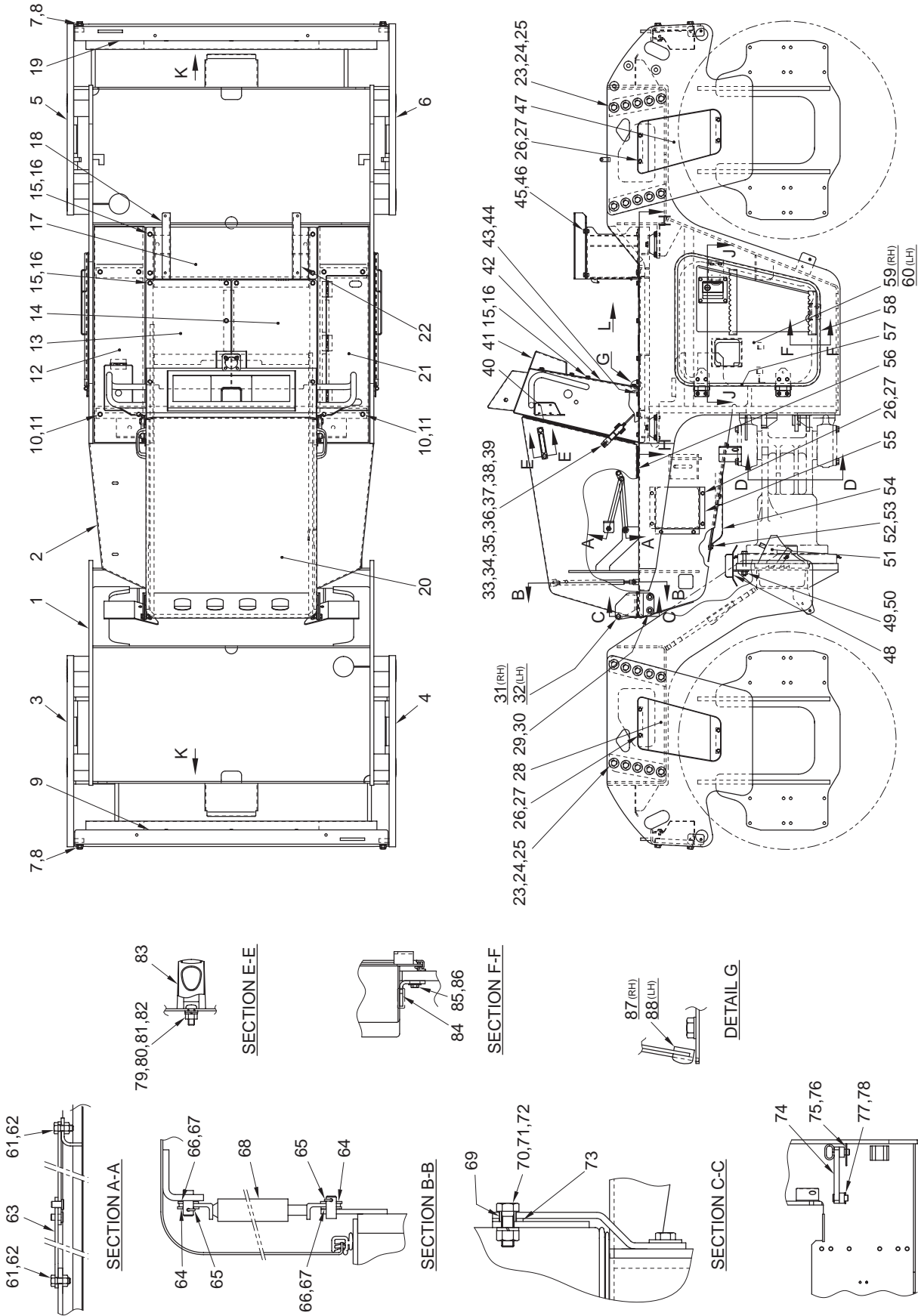

フレーム (1/2) FRAME (1/2)

記号 Key No.	部品番号 Parts No.	部品名称	Parts Name	数量 Q'ty	備考 Remarks
1	1558-61057-0	フレーム	FRAME	1	
2	1558-61061-0	フレーム	FRAME	1	
3	1558-61111-0	プレート	PLATE	1	
4	1558-61112-0	プレート	PLATE	1	
5	1558-61106-0	プレート	PLATE	1	
6	1558-61105-0	プレート	PLATE	1	
7	2100-16035-3	ボルト	BOLT	8	
8	2170-16045-2	ワッシャ	WASHER	8	
9	1558-61090-0	クロスメンバ	CROSS MEMBER	1	
10	2100-10020-1	ボルト	BOLT	8	
11	2170-10032-2	ワッシャ	WASHER	8	
12	1558-61098-0	カバー	COVER	1	
13	1558-61085-0	カバー	COVER	1	
14	1558-61086-0	カバー	COVER	1	
15	2100-10020-1	ボルト	BOLT	23	
16	2170-10020-0	ワッシャ	WASHER	23	
17	1558-61097-0	ブラケット	BRACKET	1	
18	1558-61016-0	ブラケット	BRACKET	1	
19	1558-61091-0	クロスメンバ	CROSS MEMBER	1	
20	1558-61069-0	フード	HOOD	1	
21	1558-61099-0	カバー	COVER	1	
22	1558-61015-0	ブラケット	BRACKET	1	
23	2100-16050-3	ボルト	BOLT	40	
24	2170-16045-2	ワッシャ	WASHER	40	
25	4715-40000-0	プラグ	PLUG	40	
26	2100-08016-1	ボルト	BOLT	22	
27	2170-08016-0	ワッシャ	WASHER	22	
28	1450-61024-0	カバー	COVER	2	
29	2100-10035-1	ボルト	BOLT	4	
30	2170-10030-1	ワッシャ	WASHER	4	
31	1558-61072-0	ブラケット	BRACKET	1	
32	1558-61073-0	ブラケット	BRACKET	1	
33	3422-03017-0	キャッチ	CATCH	2	
34	2182-05020-0	サラ コネジ	SCREW	12	
35	2120-05040-0	ナット	NUT	8	
36	2170-05010-0	ワッシャ	WASHER	8	
37	2171-05013-0	スプリングワッシャ	SPRING WASHER	8	
38	1558-61074-0	ベース	BASE	2	

記号 Key No.	部品番号 Parts No.	部品名称	Parts Name	数量 Q'ty	備考 Remarks
39	1452-61125-0	プレート	PLATE	2	
40	1558-61046-0	シール	SEAL	1	
41	1558-61066-0	ダッシュボード	DASH BOARD	1	
42	1558-61071-0	カバー	COVER	1	
43	2100-10020-1	ボルト	BOLT	6	
44	2170-10020-0	ワッシャ	WASHER	6	
45	2100-10030-1	ボルト	BOLT	4	
46	2170-10020-0	ワッシャ	WASHER	4	
47	1450-61025-0	カバー	COVER	2	
48	1558-61017-0	ガード	GUARD	1	
49	2120-16130-0	ナット	NUT	2	
50	2170-16030-0	ワッシャ	WASHER	2	
51	4703-61000-0	ハドメ	DRAG	2	
52	2100-10014-1	ボルト	BOLT	6	
53	2170-10030-1	ワッシャ	WASHER	6	
54	1558-61070-0	カバー	COVER	1	
55	1558-61038-0	カバー	COVER	1	
56	1558-61108-0	シール	SEAL	1	
57	1558-61109-0	シール	SEAL	2	
58	1558-61110-0	シール	SEAL	2	
59	1558-61092-0	カバー	COVER	1	
60	1558-61093-0	カバー	COVER	1	
61	2100-12030-1	ボルト	BOLT	2	
62	2120-12100-0	ナット	NUT	2	
63	1557-61010-0	アーム	ARM	1	
64	2170-10020-0	ワッシャ	WASHER	4	
65	2158-10000-0	スナップピン	SNAP PIN	4	
66	4409-92001-0	ワッシャ	WASHER	4	
67	4409-92002-0	ワッシャ	WASHER	4	
68	4409-92000-0	ダンパ	DAMPER	2	INC.66,67
69	3931-02246-0	スペーサ	SPACER	2	
70	2100-12035-1	ボルト	BOLT	2	
71	2171-12030-0	スプリングワッシャ	SPRING WASHER	2	
72	2120-12100-0	ナット	NUT	2	
73	2170-16030-0	ワッシャ	WASHER	2	
74	1558-61103-0	アーム	ARM	1	
75	1558-61104-0	ピン	PIN	1	
76	3956-00004-0	Rピン	R-PIN	1	

記号 Key No.	部品番号 Parts No.	部品名称	Parts Name	数量 Q'ty	備考 Remarks
77	3156-23064-0	ピン	PIN	1	
78	2157-50040-0	ワリピン	SPLIT PIN	1	
79	2182-06016-2	ナベコネジ	SCREW	4	
80	2120-06050-0	ナット	NUT	4	
81	2171-06015-0	スプリングワッシャ	SPRING WASHER	4	
82	2170-06016-0	ワッシャ	WASHER	4	
83	4706-20000-0	ハンドル	HANDLE	2	
84	1558-61043-0	ブラケット	BRACKET	2	
85	2100-08020-1	ボルト	BOLT	4	
86	2170-08020-1	ワッシャ	WASHER	4	
87	1450-61149-0	クッションラバー	CUSHION RUBBER	1	
88	1558-61113-0	クッションラバー	CUSHION RUBBER	1	

フレーム (2/2) FRAME (2/2)

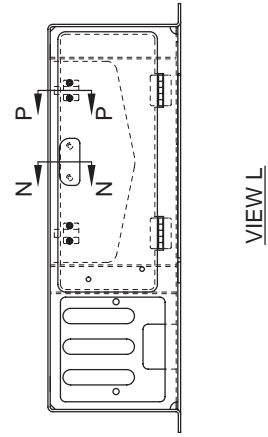
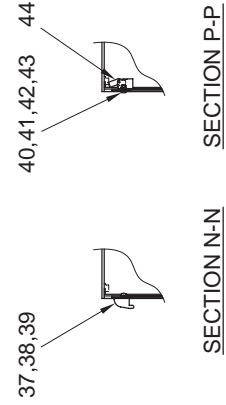
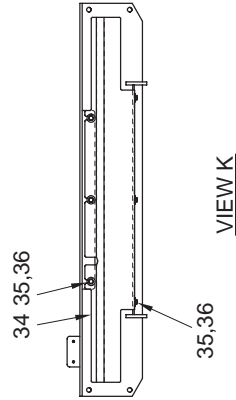
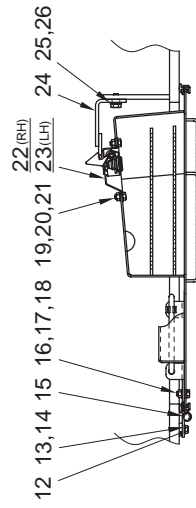
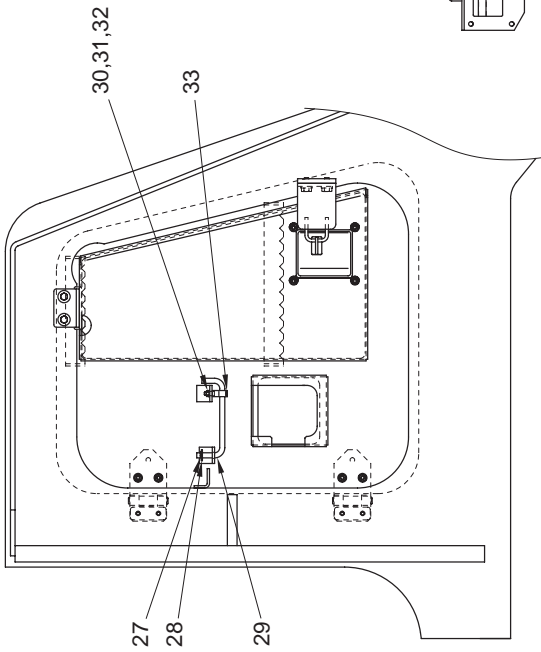
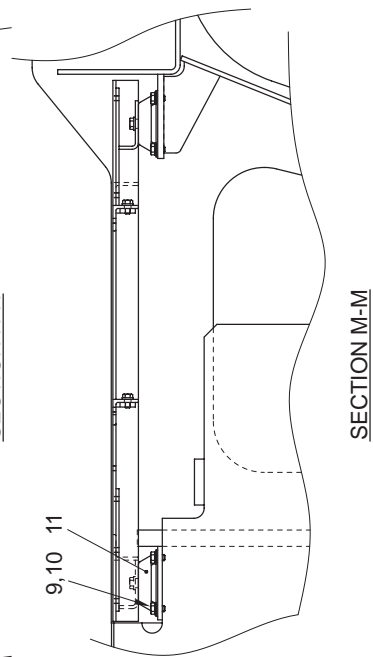
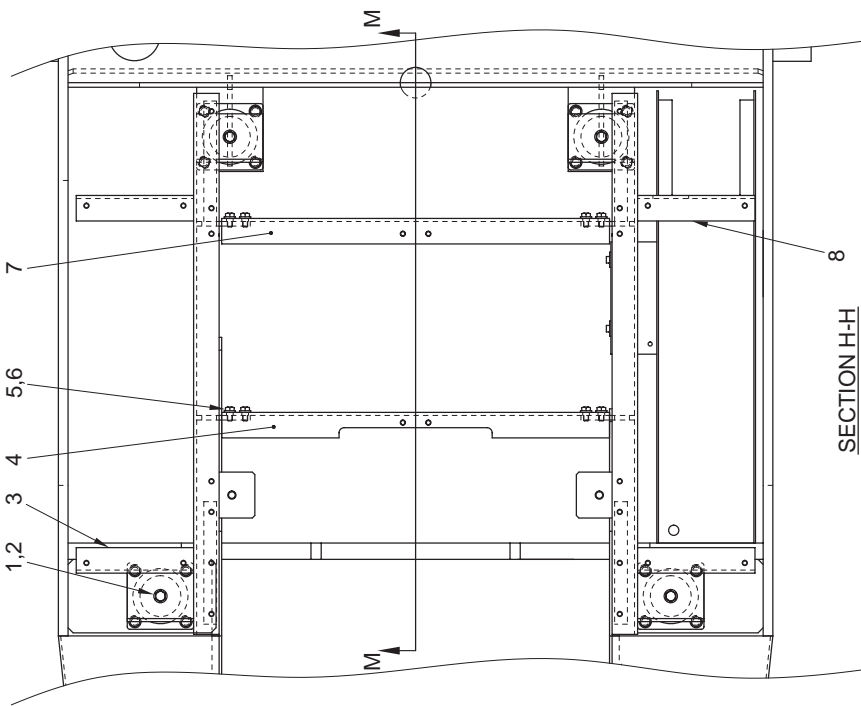

フレーム (2/2) FRAME (2/2)

記号 Key No.	部品番号 Parts No.	部品名称	Parts Name	数量 Q'ty	備考 Remarks
1	2100-12030-1	ボルト	BOLT	4	
2	2170-12032-2	ワッシャ	WASHER	4	
3	1558-61081-0	デッキ	DECK	1	
4	1558-61083-0	デッキ	DECK	1	
5	2100-10020-1	ボルト	BOLT	8	
6	2170-10032-2	ワッシャ	WASHER	8	
7	1558-61084-0	デッキ	DECK	1	
8	1558-61082-0	デッキ	DECK	1	
9	2100-12020-1	ボルト	BOLT	16	
10	2170-12025-0	ワッシャ	WASHER	16	
11	4414-89000-0	ダンパ	DAMPER	4	
12	1558-61080-0	スペーサ	SPACER	4	
13	2100-08030-1	ボルト	BOLT	8	
14	2170-08016-0	ワッシャ	WASHER	8	
15	3420-00036-0	ヒンジ	HINGE	4	
16	2100-08020-1	ボルト	BOLT	8	
17	2170-08016-0	ワッシャ	WASHER	16	
18	2120-08065-0	ナット	NUT	8	
19	2100-08016-1	ボルト	BOLT	8	
20	2120-08065-0	ナット	NUT	8	
21	2170-08016-0	ワッシャ	WASHER	8	
22	4712-44000-1	カバーロック	COVER LOCK	1	
23	4712-45000-1	カバーロック	COVER LOCK	1	
24	1558-61039-0	ブラケット	BRACKET	2	
25	2100-10020-1	ボルト	BOLT	4	
26	2170-10032-2	ワッシャ	WASHER	4	
27	2158-10000-0	スナップピン	SNAP PIN	2	
28	2170-10020-0	ワッシャ	WASHER	2	
29	1558-61095-0	ステー	STAY	2	
30	2182-06016-2	ナベコネジ	SCREW	2	
31	2120-06050-0	ナット	NUT	2	
32	2170-06016-0	ワッシャ	WASHER	2	
33	1630-61074-0	ストッパ	STOPPER	2	
34	1558-61094-0	カバー	COVER	2	
35	2100-10020-1	ボルト	BOLT	12	
36	2170-10030-1	ワッシャ	WASHER	12	
37	4416-69000-0	ノブ	KNOB	1	
38	2182-06012-2	ナベコネジ	SCREW	2	

記号 Key No.	部品番号 Parts No.	部品名称	Parts Name	数量 Q'ty	備考 Remarks
39	2171-06015-0	スプリングワッシャ	SPRING WASHER	2	
40	4703-29000-0	ラッチ	LATCH	2	
41	2182-05012-2	ナベコネジ	SCREW	4	
42	2170-05010-0	ワッシャ	WASHER	4	
43	2171-05013-0	スプリングワッシャ	SPRING WASHER	4	
44	2120-05040-0	ナット	NUT	4	

—MEMO—

フレーム (センターピン) FRAME (CENTER PIN)

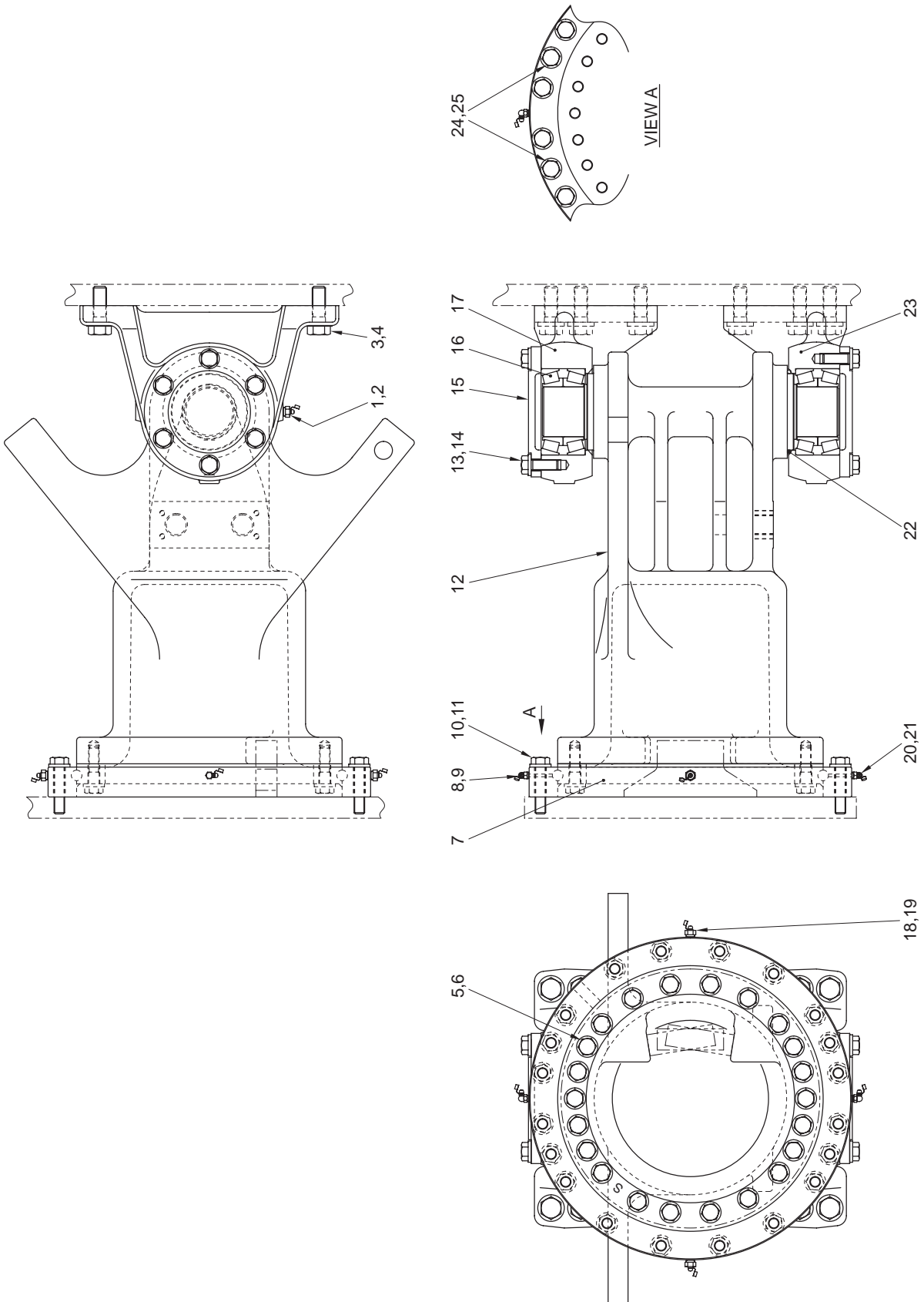

フレーム (センターピン) FRAME (CENTER PIN)

記号 Key No.	部品番号 Parts No.	部品名称	Parts Name	数量 Q'ty	備考 Remarks
1	2472-02001-0	グリースニップル	GREASE NIPPLE	2	
2	4703-14000-0	キャップ	CAP	2	
3	2100-20060-3	ボルト	BOLT	12	
4	2170-20060-2	ワッシャ	WASHER	12	
5	2100-16060-3	ボルト	BOLT	22	
6	2170-16045-2	ワッシャ	WASHER	22	
7	4419-57000-0	ベアリング	BEARING	1	
8	2472-01003-0	グリース ニップル	GREASE NIPPLE	1	
9	4703-14000-0	キャップ	CAP	1	
10	3100-15173-0	ボルト	BOLT	18	
11	2170-16045-2	ワッシャ	WASHER	18	
12	1558-61056-0	ヨーク	YOKE	1	
13	2100-16045-3	ボルト	BOLT	12	
14	2170-16045-2	ワッシャ	WASHER	12	
15	1402-61101-0	カバー	COVER	2	
16	3511-32018-0	ローラベアリング	ROLLER BEARING	2	
17	1402-61103-1	ブラケット	BRACKET	1	
18	2472-01001-0	グリースニップル	GREASE NIPPLE	2	
19	4703-14000-0	キャップ	CAP	2	
20	2472-01003-0	グリース ニップル	GREASE NIPPLE	1	
21	4703-14000-0	キャップ	CAP	1	
22	2630-01112-0	Oリング	O-RING	1	
23	1402-61102-1	ブラケット	BRACKET	1	
24	3100-17213-0	ボルト	BOLT	2	
25	2170-16045-2	ワッシャ	WASHER	2	

吸音材 SOUND SUPPRESS SYSTEM

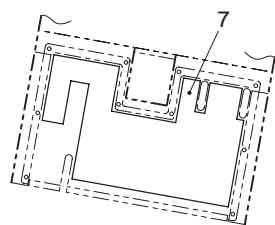
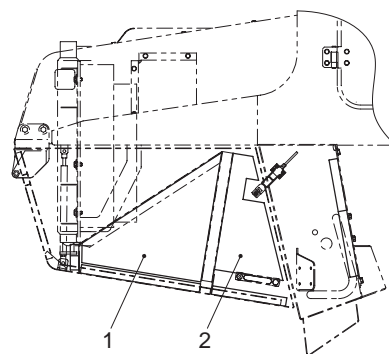

VIEW A-A

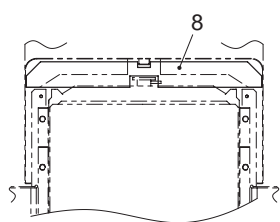
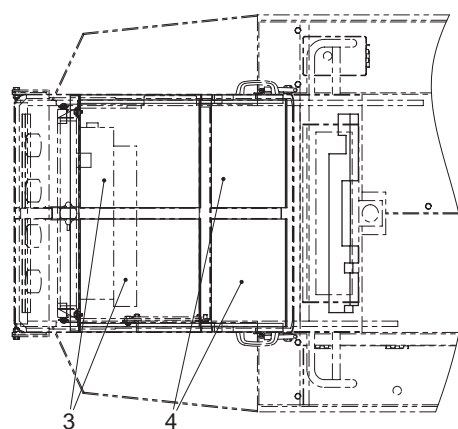

VIEW B-B

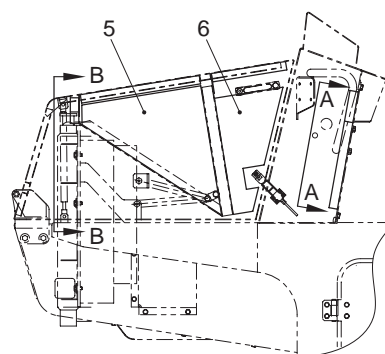

吸音材

SOUND SUPPRESS SYSTEM

記号 Key No.	部品番号 Parts No.	部品名称	Parts Name	数量 Q'ty	備考 Remarks
1	1558-62014-0	フォーム	FOAM	1	
2	1558-62006-0	フォーム	FOAM	1	
3	1558-62003-0	フォーム	FOAM	2	
4	1558-62004-0	フォーム	FOAM	2	
5	1558-62015-0	フォーム	FOAM	1	
6	1558-62011-0	フォーム	FOAM	1	
7	1558-62012-0	フォーム	FOAM	1	
8	1558-62013-0	フォーム	FOAM	1	

シート
SEAT

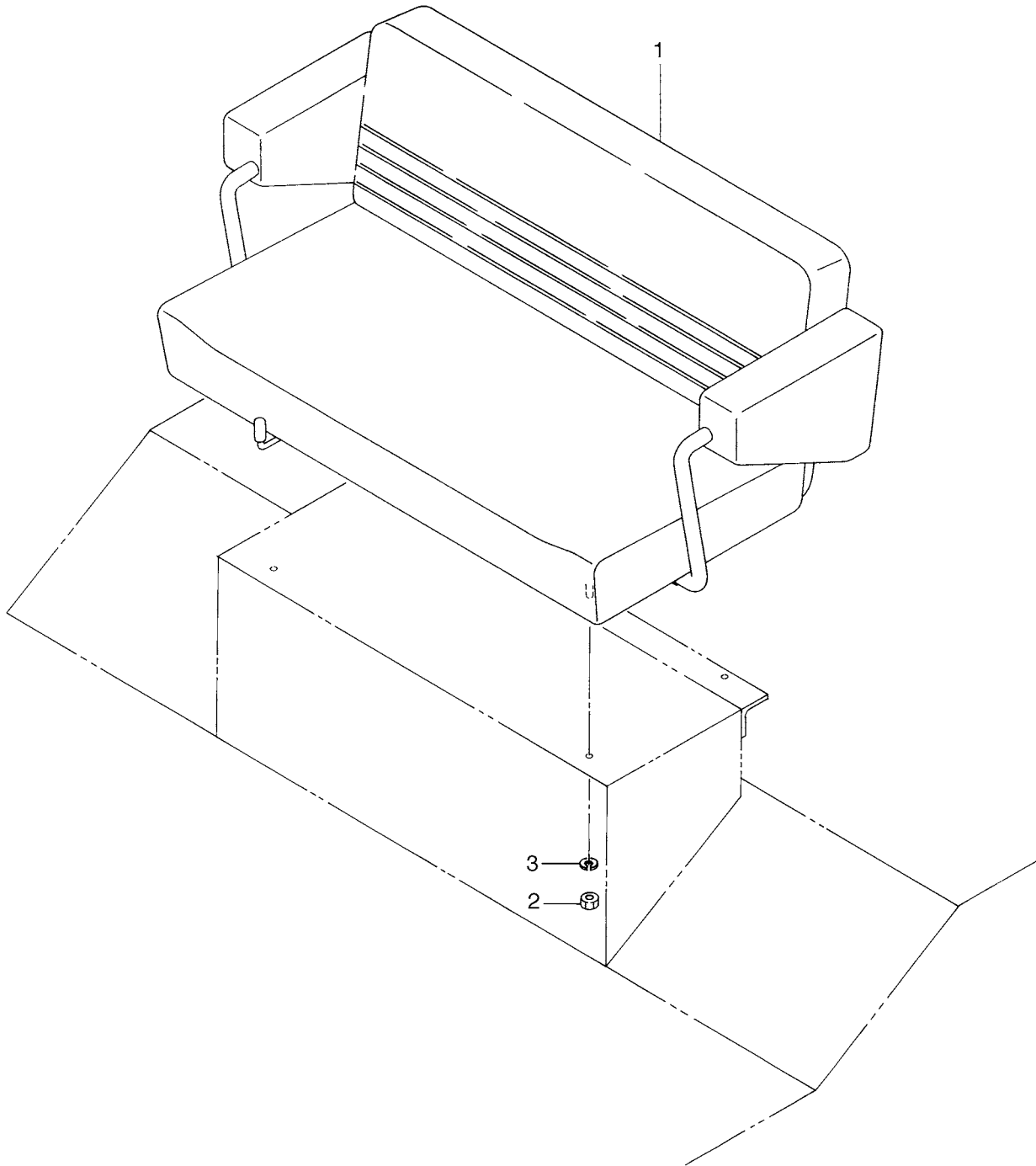

シート SEAT

記号 Key No.	部品番号 Parts No.	部品名称	Parts Name	数量 Q'ty	備考 Remarks
1	4706-48000-1	シート	SEAT	1	
2	2120-08065-0	ナット	NUT	4	
3	2171-08020-0	スプリングワッシャー	SPRING WASHER	4	

日 覆 CANOPY

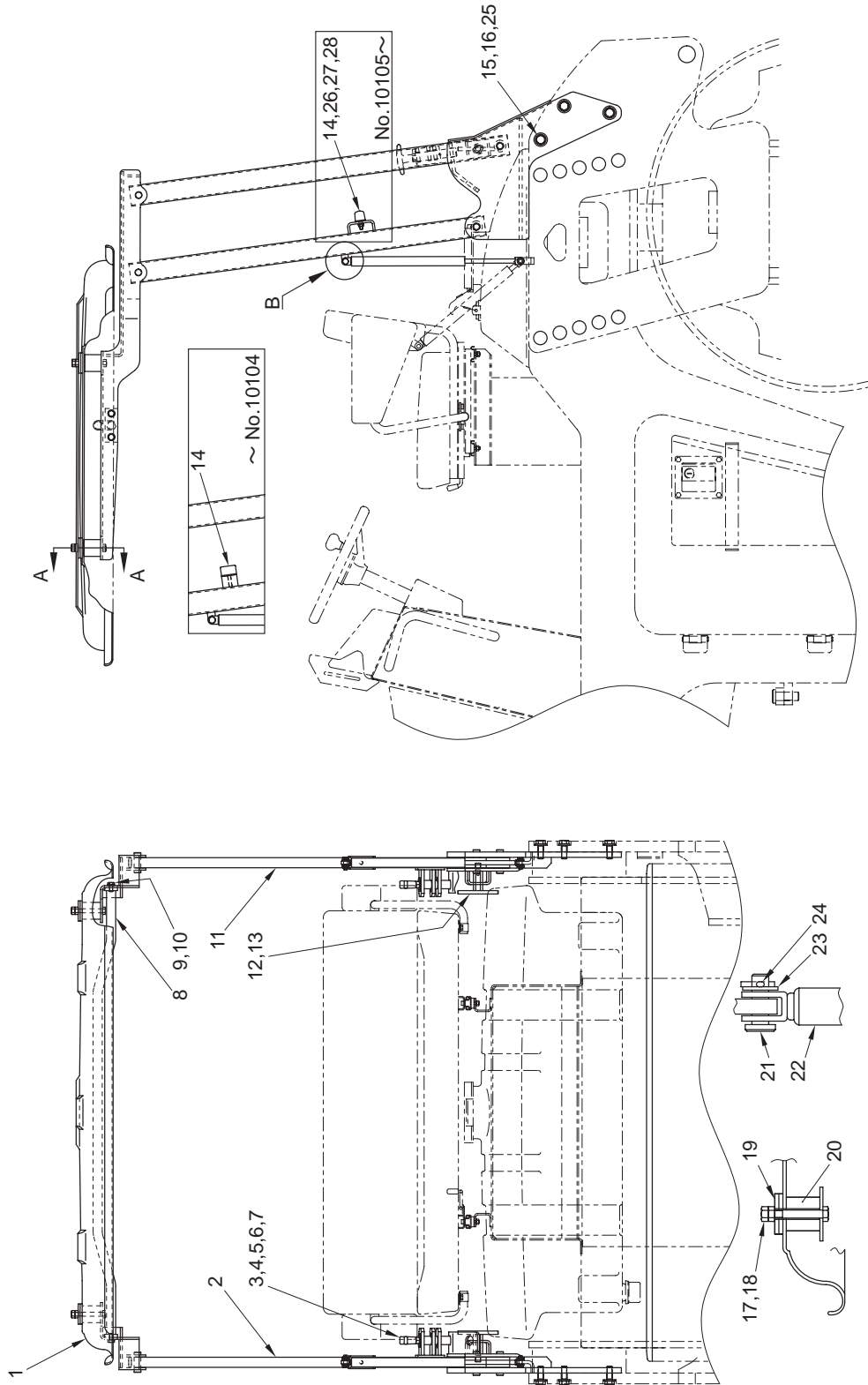

日 覆 CANOPY

記 号 Key No.	部品番号 Parts No.	部 品 名 称	Parts Name	数量 Q'ty	備 考 Remarks
1	1450-63009-1	キャノピィ	CANOPY	1	
2	1558-63015-0	ステー	STAY	1	~No.10104
	1558-63015-1	ステー	STAY	1	No.10105~
3	3424-00027-0	グリップ	GRIP	2	
4	2120-12100-0	ナット	NUT	2	
5	2170-12030-1	ワッシャ	WASHER	2	
6	1632-63031-0	ピン	PIN	2	
7	2150-06016-0	スプリングピン	SPRING PIN	2	
8	1558-63017-0	パイプ	PIPE	1	
9	2100-10020-1	ボルト	BOLT	4	
10	2170-10020-0	ワッシャ	WASHER	4	
11	1558-63016-0	ステー	STAY	1	~No.10104
	1558-63016-1	ステー	STAY	1	No.10105~
12	1400-63018-0	ボルト	BOLT	2	
13	2150-06040-0	スプリングピン	SPRING PIN	2	
14	3460-48067-0	ストッパ	STOPPER	2	~No.10104
	3460-48083-0	ストッパ	STOPPER	2	No.10105~
15	2100-16045-3	ボルト	BOLT	6	
16	2170-16045-2	ワッシャ	WASHER	6	
17	2100-12090-1	ボルト	BOLT	4	
18	2120-12100-0	ナット	NUT	8	
19	3931-01198-0	ワッシャ	WASHER	4	
20	3460-49023-0	ボウシンゴム	RUBBER ISOLATOR	4	
21	2156-10030-1	ピン	PIN	4	
22	4415-55000-0	ダンパ	DAMPER	2	
23	2170-10020-0	ワッシャ	WASHER	4	
24	2157-20020-0	ワリピン	SPLIT PIN	4	
25	4715-40000-0	プラグ	PLUG	6	
26	2170-08016-0	ワッシャ	WASHER	2	No.10105~
27	2171-08020-0	スプリングワッシャ	SPRING WASHER	2	No.10105~
28	2120-08065-0	ナット	NUT	2	No.10105~

泥除装置 SCRAPER SYSTEM

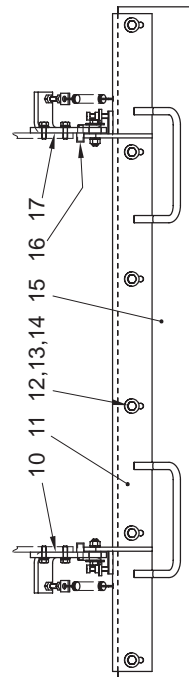
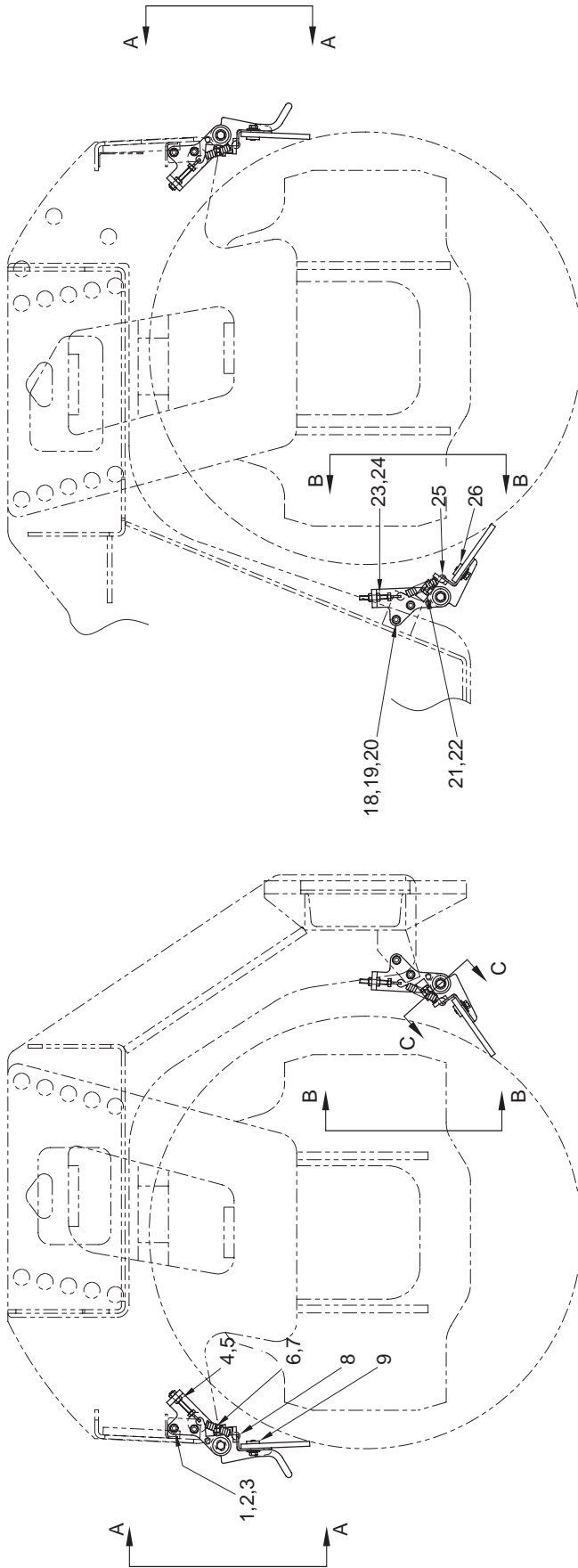

VIEW A-A

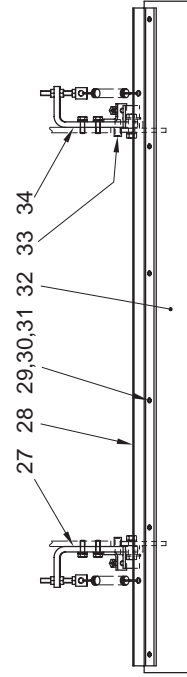

VIEW B-B

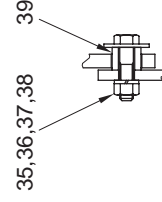

SECTION C-C

泥 除 装 置 SCRAPER SYSTEM

記 号 Key No.	部品番号 Parts No.	部 品 名 称	Parts Name	数量 Q'ty	備 考 Remarks
1	2100-10030-1	ボルト	BOLT	8	
2	2171-10025-0	スプリングワッシャ	SPRING WASHER	8	
3	2170-10020-0	ワッシャ	WASHER	8	
4	1450-71043-0	ボルト	BOLT	4	
5	2120-10080-0	ナット	NUT	8	
6	3100-02062-0	ボルト	BOLT	4	
7	2120-10080-0	ナット	NUT	4	
8	1452-71012-0	スプリング	SPRING	4	
9	1558-71005-0	プレート	PLATE	2	
10	1558-71007-0	ブラケット	BRACKET	2	
11	1558-71001-0	ブラケット	BRACKET	2	
12	2100-10030-1	ボルト	BOLT	12	
13	2170-10030-1	ワッシャ	WASHER	12	
14	2171-10025-0	スプリングワッシャ	SPRING WASHER	12	
15	1452-71006-0	ブレード	BLADE	2	
16	2293-12002-2	ホース	HOSE	4	
17	1558-71006-0	ブラケット	BRACKET	2	
18	2100-10030-1	ボルト	BOLT	8	
19	2171-10025-0	スプリングワッシャ	SPRING WASHER	8	
20	2170-10020-0	ワッシャ	WASHER	8	
21	3100-02062-0	ボルト	BOLT	4	
22	2120-10080-0	ナット	NUT	4	
23	1450-71043-0	ボルト	BOLT	4	
24	2120-10080-0	ナット	NUT	8	
25	1452-71012-0	スプリング	SPRING	4	
26	1558-71005-0	プレート	PLATE	2	
27	1558-71006-0	ブラケット	BRACKET	2	
28	1558-71002-0	ブラケット	BRACKET	2	
29	2100-10030-1	ボルト	BOLT	12	
30	2170-10030-1	ワッシャ	WASHER	12	
31	2171-10025-0	スプリングワッシャ	SPRING WASHER	12	
32	1452-71006-0	ブレード	BLADE	2	
33	2293-12002-2	ホース	HOSE	4	
34	1558-71007-0	ブラケット	BRACKET	2	
35	2100-12050-1	ボルト	BOLT	8	
36	2170-12030-1	ワッシャ	WASHER	8	
37	2171-12030-0	スプリングワッシャ	SPRING WASHER	8	
38	2120-12100-0	ナット	NUT	8	

記号 Key No.	部品番号 Parts No.	部品名称	Parts Name	数量 Q'ty	備考 Remarks
39	1632-71138-0	カラー	COLLAR	8	

—MEMO—

散水装置 SPRINKLER SYSTEM

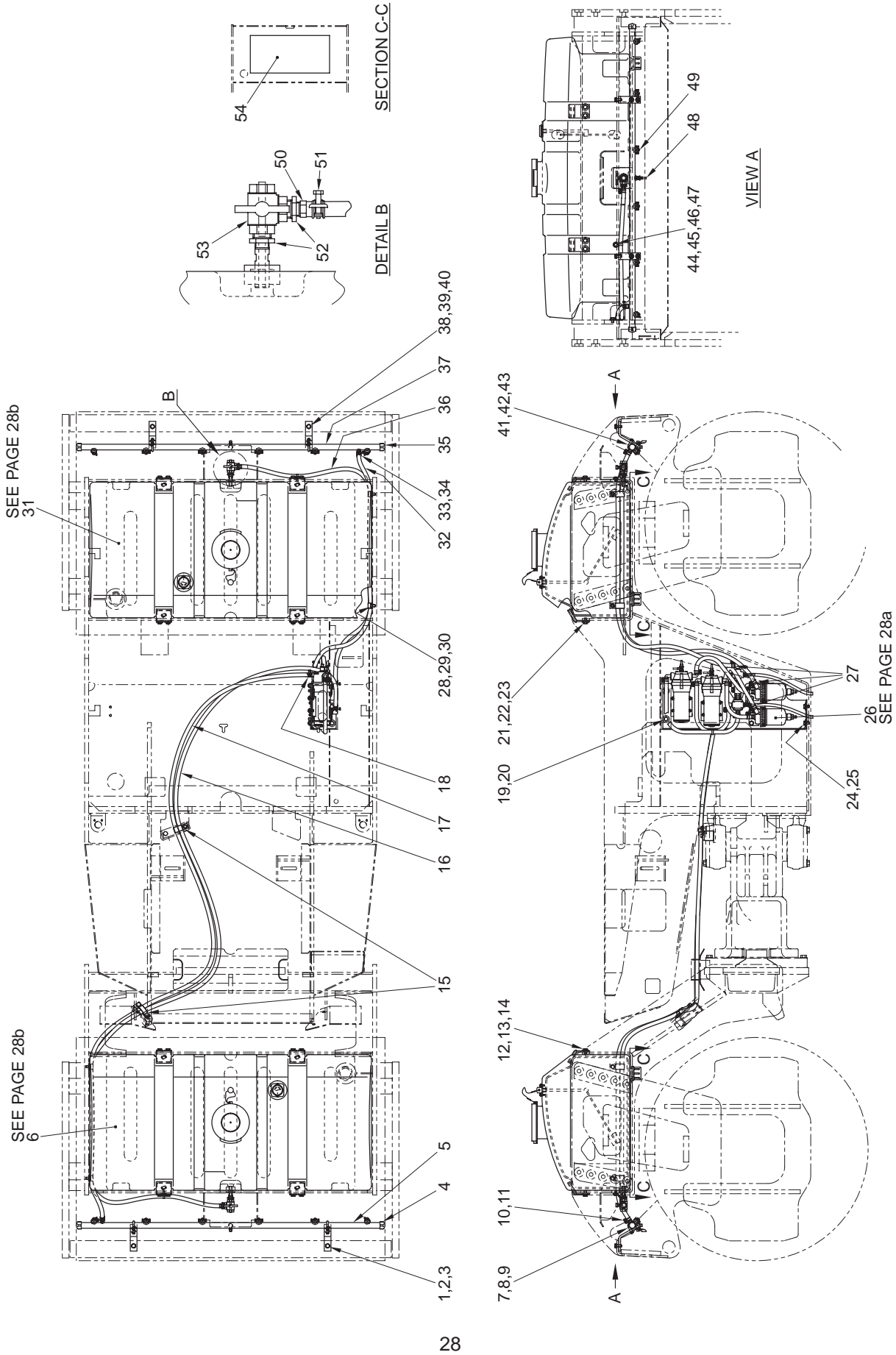

散水装置 SPRINKLER SYSTEM

記号 Key No.	部品番号 Parts No.	部品名称	Parts Name	数量 Q'ty	備考 Remarks
1	1558-75003-0	ブラケット	BRACKET	2	
2	2100-10025-1	ボルト	BOLT	2	
3	2170-10020-0	ワッシャ	WASHER	2	
4	3209-02007-0	キャップ	CAP	2	
5	1558-75018-0	パイプ	PIPE	1	
6	4715-35000-0	タンク ASS'Y	TANK ASS'Y	1	
7	3417-03033-0	Uボルト	U-BOLT	2	
8	2170-08016-0	ワッシャ	WASHER	4	
9	2120-08065-0	ナット	NUT	4	
10	2292-02127-0	ホースニップル	HOSE NIPPLE	1	
11	2291-00018-0	ホースバンド	HOSE CLAMP	1	
12	1558-75002-0	ストッパ	STOPPER	4	
13	2100-10020-1	ボルト	BOLT	8	
14	2170-10030-1	ワッシャ	WASHER	8	
15	3416-02051-0	クランプ	CLAMP	2	
16	2293-12470-0	ワイヤイリビニールホース	VINYL HOSE	1	
17	2293-12400-0	ビニールホース	VINYL HOSE	1	
18	2291-00018-0	ホースバンド	HOSE CLAMP	1	
19	2100-10020-1	ボルト	BOLT	2	
20	2170-10030-1	ワッシャ	WASHER	2	
21	1558-75002-0	ストッパ	STOPPER	4	
22	2100-10020-1	ボルト	BOLT	8	
23	2170-10030-1	ワッシャ	WASHER	8	
24	2100-10020-1	ボルト	BOLT	2	
25	2170-10030-1	ワッシャ	WASHER	2	
26	0558-75001-0	ポンプASS'Y	PUMP ASS'Y	1	
27	2291-00018-0	ホースバンド	HOSE CLAMP	3	
28	3416-02051-0	クランプ	CLAMP	4	
29	2100-10016-1	ボルト	BOLT	4	
30	2170-10020-0	ワッシャ	WASHER	4	
31	4715-35000-0	タンク ASS'Y	TANK ASS'Y	1	
32	2293-12200-0	ビニールホース	VINYL HOSE	1	
33	2292-02127-0	ホースニップル	HOSE NIPPLE	1	
34	2291-00018-0	ホースバンド	HOSE CLAMP	1	
35	3209-02007-0	キャップ	CAP	2	
36	2293-12270-0	ワイヤイリビニールホース	VINYL HOSE	1	
37	1558-75018-0	パイプ	PIPE	1	
38	1558-75003-0	ブラケット	BRACKET	2	

記号 Key No.	部品番号 Parts No.	部品名称	Parts Name	数量 Q'ty	備考 Remarks
39	2100-10025-1	ボルト	BOLT	2	
40	2170-10020-0	ワッシャ	WASHER	2	
41	3417-03033-0	Uボルト	U-BOLT	2	
42	2170-08016-0	ワッシャ	WASHER	4	
43	2120-08065-0	ナット	NUT	4	
44	4710-93000-0	クランプ	CLAMP	2	
45	2898-00107-0	バンド	BAND	2	
46	2100-08016-1	ボルト	BOLT	2	
47	2170-08016-0	ワッシャ	WASHER	2	
48	2384-02002-0	コック	COCK	2	
49	4710-41000-0	ノズル	NOZZLE	12	
50	2292-03127-0	ホースニップル	HOSE NIPPLE	2	
51	2291-00018-0	ホースバンド	HOSE CLAMP	2	
52	3260-21148-0	ブッシング	BUSHING	4	
53	3380-61018-0	コック	COCK	2	
54	1632-75003-0	クッション	CUSHION	2	

—MEMO—

ポンプASS'Y PUMP ASS'Y

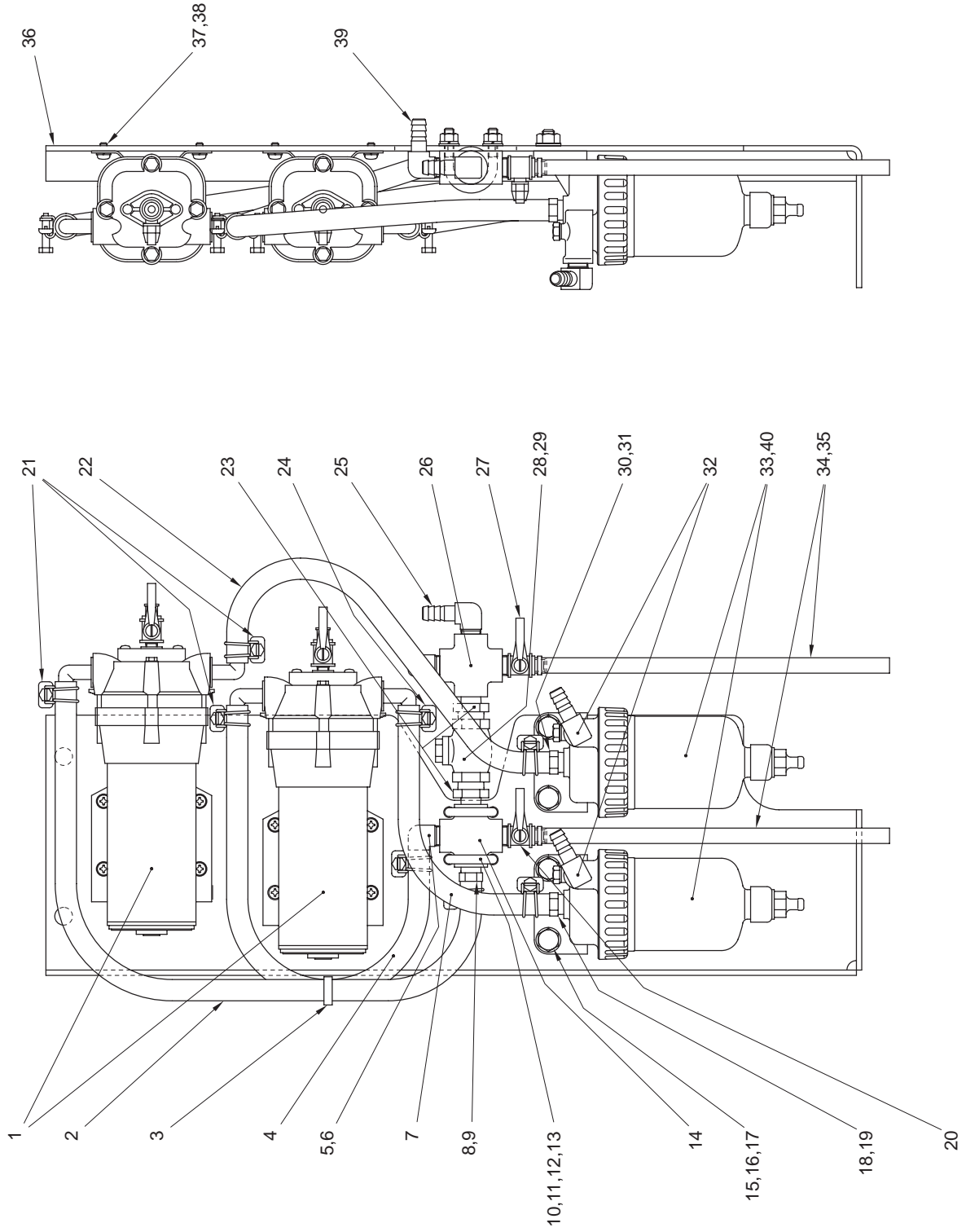

ポンプASS'Y PUMP ASS'Y

記号 Key No.	部品番号 Parts No.	部品名称	Parts Name	数量 Q'ty	備考 Remarks
1	4710-82000-0	ポンプ	PUMP	2	
2	2293-12063-0	ワイヤイリビニールホース	VINYL HOSE	1	
3	2898-00103-0	バンド	BAND	1	
4	2293-12045-0	ワイヤイリビニールホース	VINYL HOSE	1	
5	3292-11022-1	ホースニップル	HOSE NIPPLE	1	
6	2291-00018-0	ホースバンド	HOSE CLAMP	1	
7	2293-12027-0	ワイヤイリビニールホース	VINYL HOSE	1	
8	2292-03127-0	ホースニップル	HOSE NIPPLE	1	
9	2291-00018-0	ホースバンド	HOSE CLAMP	1	
10	3417-03033-0	Uボルト	U-BOLT	2	
11	2170-08016-0	ワッシャ	WASHER	4	
12	2171-08020-0	スプリングワッシャ	SPRING WASHER	4	
13	2120-08065-0	ナット	NUT	4	
14	3205-01001-0	クロス	CROSS	1	
15	2100-10030-1	ボルト	BOLT	4	
16	2170-10020-0	ワッシャ	WASHER	8	
17	2120-10080-0	ナット	NUT	4	
18	2292-03127-0	ホースニップル	HOSE NIPPLE	1	
19	2291-00018-0	ホースバンド	HOSE CLAMP	1	
20	2384-03002-0	コック	COCK	1	
21	2291-00018-0	ホースバンド	HOSE CLAMP	3	
22	2293-12040-0	ワイヤイリビニールホース	VINYL HOSE	1	
23	3201-21006-0	バレルニップル	BARREL NIPPLE	2	
24	2291-00018-0	ホースバンド	HOSE CLAMP	1	
25	3292-11022-1	ホースニップル	HOSE NIPPLE	1	
26	3205-01001-0	クロス	CROSS	1	
27	2384-03002-0	コック	COCK	1	
28	4701-79000-0	バルブ	VALVE	1	
29	3910-20024-0	スプリング	SPRING	1	
30	2292-03127-0	ホースニップル	HOSE NIPPLE	1	
31	2291-00018-0	ホースバンド	HOSE CLAMP	1	
32	3292-11022-1	ホースニップル	HOSE NIPPLE	2	
33	4703-68000-0	フィルタ	FILTER	2	INC.40
34	2293-09032-2	ホース	HOSE	2	
35	2898-00103-0	バンド	BAND	2	
36	1558-75017-0	ブラケット	BRACKET	1	
37	2182-06010-2	ナベコネジ	SCREW	8	
38	2171-06015-0	スプリングワッシャ	SPRING WASHER	8	

記号 Key No.	部品番号 Parts No.	部品名称	Parts Name	数量 Q'ty	備考 Remarks
39	3292-11022-1	ホースニップル	HOSE NIPPLE	1	
40	4703-68004-0	エレメントASS'Y	ELEMENT ASS'Y	1	

—MEMO—

タンクASS'Y TANK ASS'Y

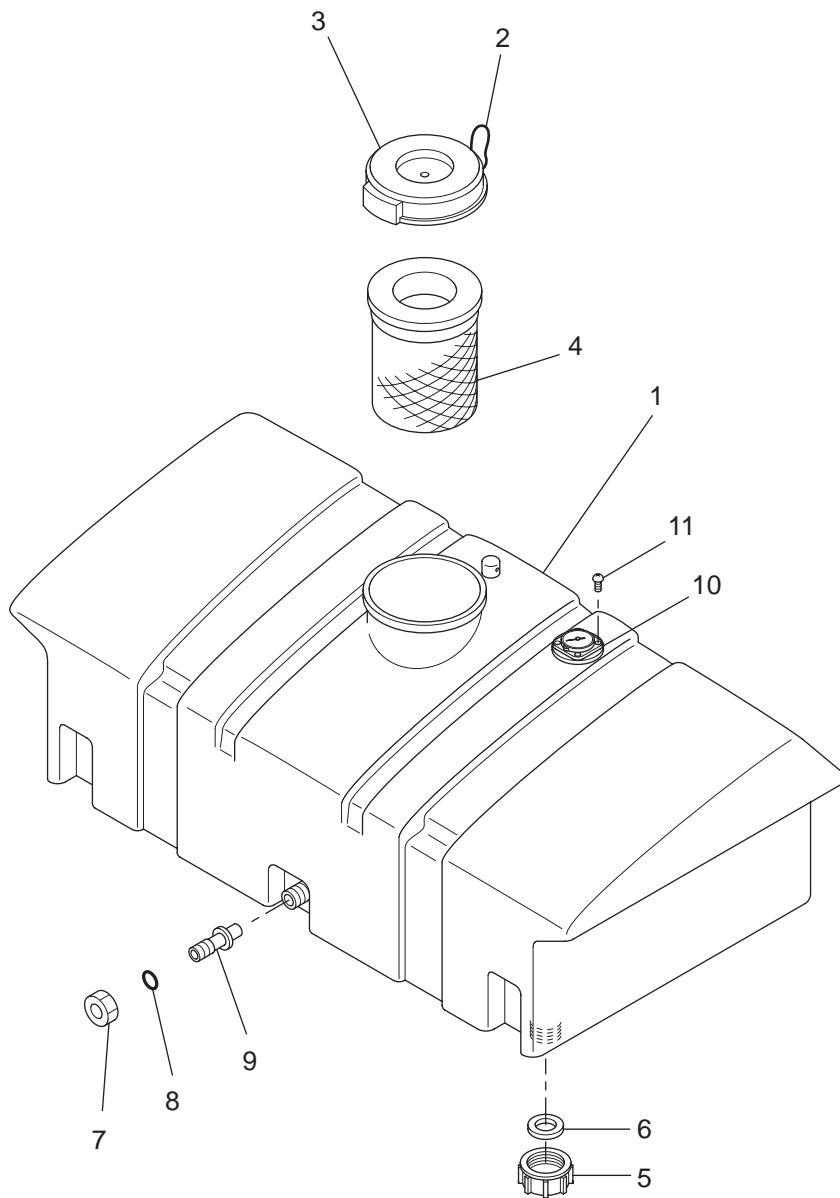

タンクASS'Y

TANK ASS'Y

記号 Key No.	部品番号 Parts No.	部品名称	Parts Name	数量 Q'ty	備考 Remarks
1	4715-35000-0	タンク	TANK	1	
2	4703-26003-0	ワイヤ	WIRE	1	
3	4703-26002-0	キャップ	CAP	1	
4	4706-84000-0	ストレーナ	STRAINER	1	
5	4703-26008-0	キャップ	CAP	1	
6	4703-26009-0	ガスケット	GASKET	1	
7	4703-26007-0	ナット	NUT	1	
8	4706-96002-0	Oリング	O-RING	1	
9	4707-46001-0	ホースニップル	HOSE NIPPLE	1	
10	4713-53000-0	ゲージ	GAUGE	1	
11	3180-20035-0	ナベコネジ	SCREW	4	

メータパネル関係 INSTRUMENT PANEL

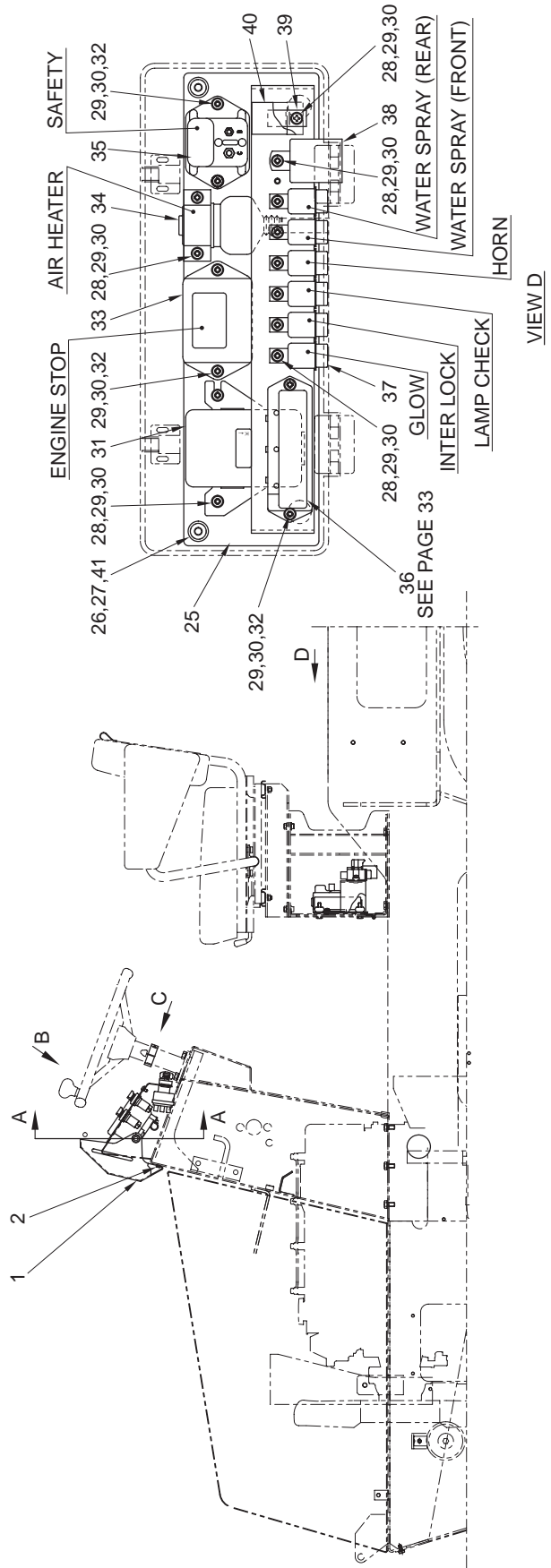
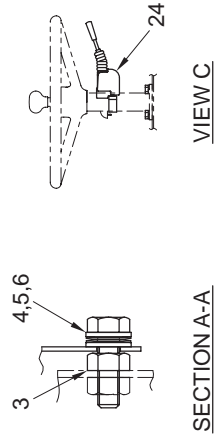
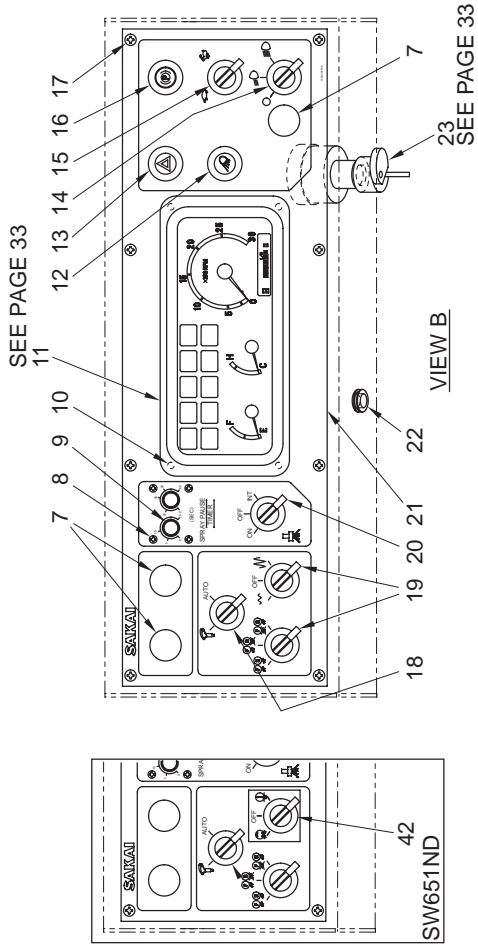

メータパネル関係 INSTRUMENT PANEL

記号 Key No.	部品番号 Parts No.	部品名称	Parts Name	数量 Q'ty	備考 Remarks
1	1558-09016-0	カバー	COVER	1	
2	1558-09017-0	シール	SEAL	1	
3	2120-10080-0	ナット	NUT	2	
4	2170-10020-0	ワッシャ	WASHER	4	
5	2461-10001-0	サラバネ	CONED DISC SPRING	4	
6	2100-10035-1	ボルト	BOLT	2	
7	4904-60000-0	カバー	COVER	3	
8	3180-20032-0	コネジ	SCREW	4	
9	4909-09000-0	タイマ	TIMER	1	
10	2182-05008-2	ナベコネジ	SCREW	4	
11	4910-39000-0	コンビネーションメータ	COMBINATION METER	1	
12	2826-01011-1	スイッチ	SWITCH	1	(サギョウトウ)
13	4910-56000-0	スイッチ	SWITCH	1	(ハザード)
14	2828-01001-2	スイッチ	SWITCH	1	(ライト)
15	2828-00004-2	スイッチ	SWITCH	1	(ヘンソク)
16	2826-11111-2	スイッチ	SWITCH	1	(ブレーキ)
17	3180-20020-0	コネジ	SCREW	8	
18	2828-00002-1	スイッチ	SWITCH	1	(シンドウモード)
19	2828-01002-2	スイッチ	SWITCH	2	(シンドウ)
20	2828-01006-2	スイッチ	SWITCH	1	(サンスイ)
21	1558-09018-0	パネル	PANEL	1	
22	3881-03026-0	グロメット	GROMMET	1	
23	2820-00003-1	スイッチ	SWITCH	1	(スターティング)
24	4909-54000-0	ターンシグナルスイッチ	TURN SIGNAL SWITCH	1	
25	1558-09019-0	パネル	PANEL	1	
26	2100-08035-1	ボルト	BOLT	4	
27	4701-38000-0	ボウシンゴム	DAMPER	4	
28	2182-06012-2	ナベコネジ	SCREW	12	
29	2171-06015-0	スプリングワッシャ	SPRING WASHER	18	
30	2170-06016-0	ワッシャ	WASHER	18	
31	4030-01003-0	タイマ	TIMER	1	
32	2182-06016-2	ナベコネジ	SCREW	6	
33	4030-01002-1	エンジンストップリレー	ENGINE STOP RELAY	1	
34	4030-01001-0	リレー	RELAY	1	
35	4030-01016-0	セフティリレー	SAFETY RELAY	1	
36	4911-77000-0	ヒューズボックス	FUSE BOX	1	
37	4904-31000-0	リレー	RELAY	6	
38	2827-24002-9	フラッシュユニット	FLASHER UNIT	1	

記号 Key No.	部品番号 Parts No.	部品名称	Parts Name	数量 Q'ty	備考 Remarks
39	3416-01089-0	ブラケット	BRACKET	1	
40	4908-78000-0	チェックユニット	CHECK UNIT	1	
41	2170-08016-0	ワッシャ	WASHER	4	
42	1558-19019-0	ステッカ	DECAL:VIBRATING	1	SW651ND

—MEMO—

バッテリー関係 BATTERY SYSTEM

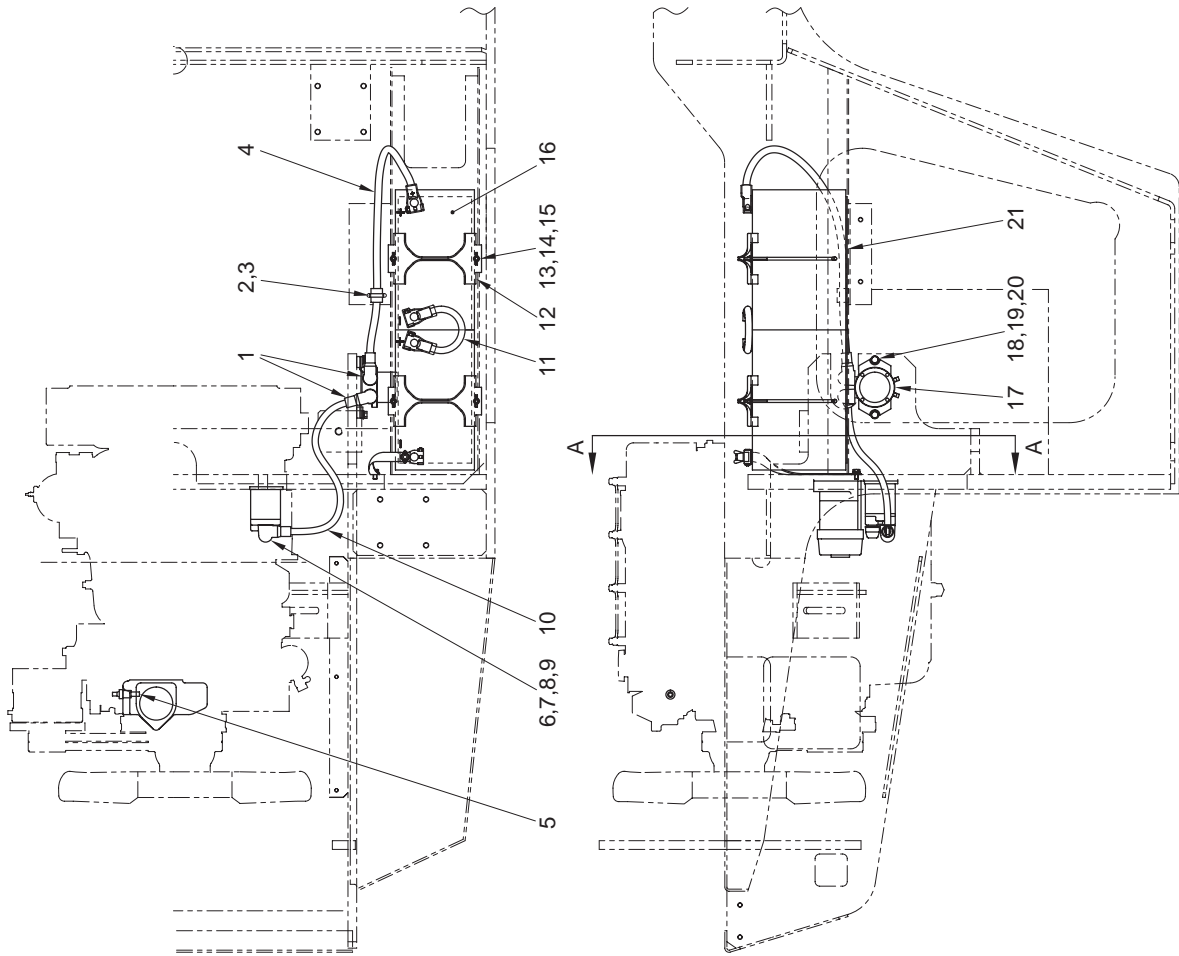

バッテリー関係 BATTERY SYSTEM

記号 Key No.	部品番号 Parts No.	部品名称	Parts Name	数量 Q'ty	備考 Remarks
1	2891-00001-5	ターミナル カバー	TERMINAL COVER	2	
2	3416-31029-0	クランプ	CLAMP	1	
3	2898-00107-0	バンド	BAND	1	
4	3899-53016-0	コード	CORD	1	
5	4910-59000-0	サーモユニット	THERMO SENDING UNIT	1	
6	2891-00001-5	ターミナル カバー	TERMINAL COVER	1	
7	2120-08065-0	ナット	NUT	1	
8	2171-08020-0	スプリングワッシャ	SPRING WASHER	1	
9	2170-08016-0	ワッシャ	WASHER	1	
10	2891-01060-0	バッテリー コード (+)	BATTERY CORD (+)	1	
11	3899-51027-0	コード	CORD	1	
12	4908-94001-0	サポート	SUPPORT	2	
13	2140-06001-0	チョウナット	WING NUT	4	
14	2170-06016-0	ワッシャ	WASHER	4	
15	4912-00000-0	ロッド	ROD	4	
16	4906-11000-0	バッテリー	BATTERY	2	
17	2891-24005-9	バッテリーリレー	BATTERY RELAY	1	
18	2100-08025-1	ボルト	BOLT	2	
19	2171-08020-0	スプリングワッシャ	SPRING WASHER	2	
20	2170-08016-0	ワッシャ	WASHER	2	
21	1558-09020-0	クッション	CUSHION	1	
22	2891-00016-3	バッテリー ターミナル	TERMINAL ASSY	1	
23	2891-00030-1	バッテリーコード	CORD	1	
24	2100-08016-1	ボルト	BOLT	1	
25	2171-08020-0	スプリングワッシャ	SPRING WASHER	1	
26	2170-08016-0	ワッシャ	WASHER	1	

灯火装置 LIGHTING SYSTEM

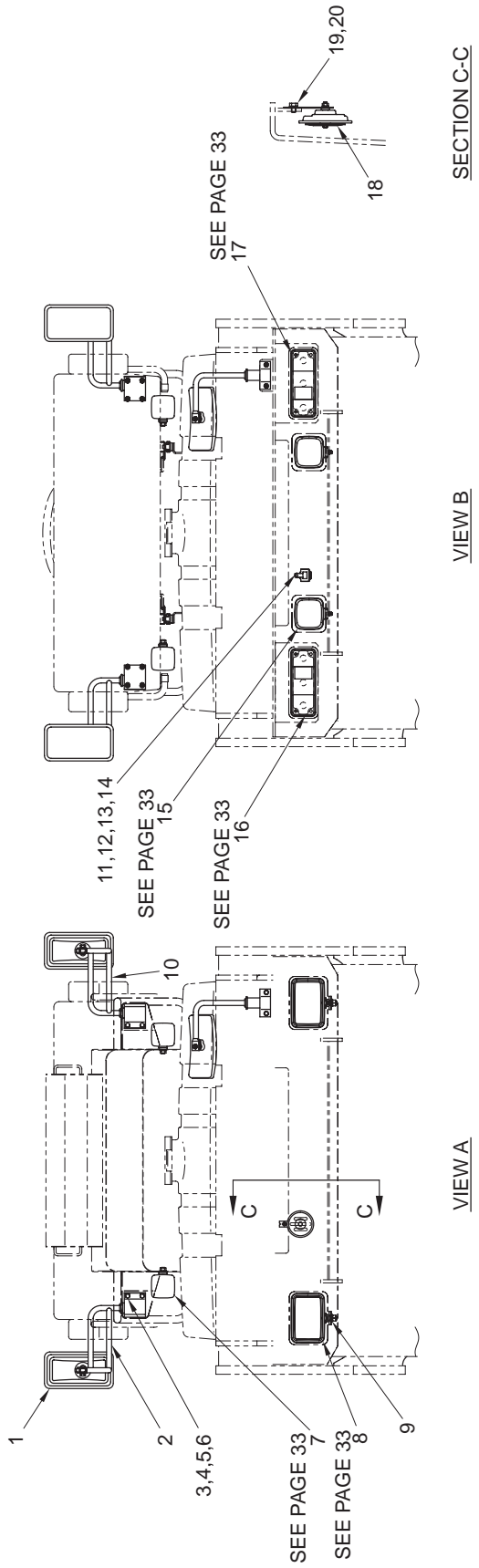

VIEW A

VIEW B

SECTION C-C

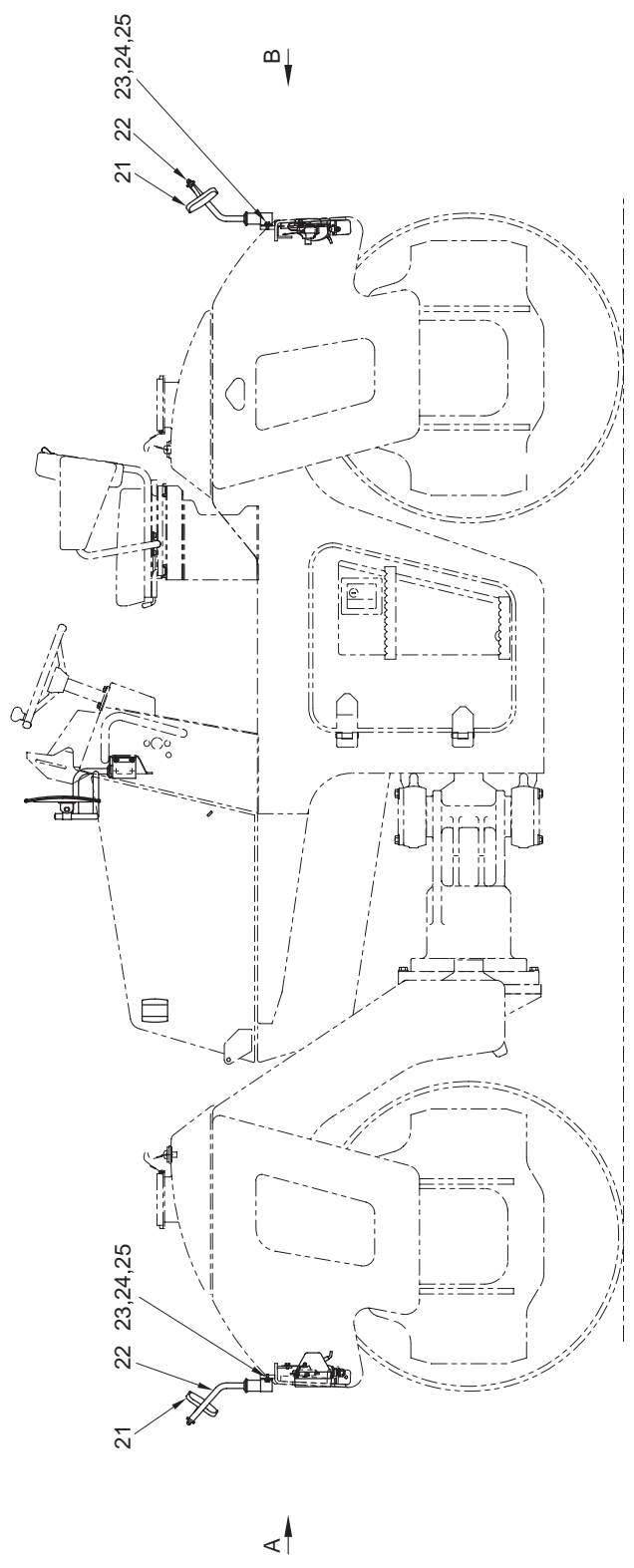

灯 火 装 置 LIGHTING SYSTEM

記 号 Key No.	部品番号 Parts No.	部 品 名 称	Parts Name	数量 Q'ty	備 考 Remarks
1	4710-50000-0	ミラー	MIRROR	2	
2	4710-48000-0	ステー	STAY	1	
3	2100-08025-1	ボルト	BOLT	8	
4	2171-08020-0	スプリングワッシャ	SPRING WASHER	8	
5	2170-08016-0	ワッシャ	WASHER	16	
6	2120-08065-0	ナット	NUT	8	
7	4912-03000-0	フロントコンビネーションランプ	FRONT COMBINATION LAMP	2	
8	4909-48000-0	ヘッドランプ	HEAD LAMP	2	
9	2170-14025-0	ワッシャ	WASHER	2	
10	4710-49000-0	ステー	STAY	1	
11	2853-00003-0	ブザー	BUZZER	1	
12	2100-08012-1	ボルト	BOLT	1	
13	2171-08020-0	スプリングワッシャ	SPRING WASHER	1	
14	2170-08016-0	ワッシャ	WASHER	1	
15	4912-04000-0	ワーキングランプ	WORKING LAMP	2	
16	4909-50000-0	コンビネーションランプ(L)	COMBINATION LAMP(L)	1	
17	4909-49000-0	コンビネーションランプ(R)	COMBINATION LAMP(R)	1	
18	4912-05000-0	ホーン	HORN	1	
19	2100-08012-1	ボルト	BOLT	1	
20	2171-08020-0	スプリングワッシャ	SPRING WASHER	1	
21	4710-96000-0	ミラー	MIRROR	2	
22	4712-88000-0	ステー	STAY	2	
23	2100-08020-1	ボルト	BOLT	4	
24	2171-08020-0	スプリングワッシャ	SPRING WASHER	4	
25	2170-08016-0	ワッシャ	WASHER	4	

シートベルト SEAT BELT

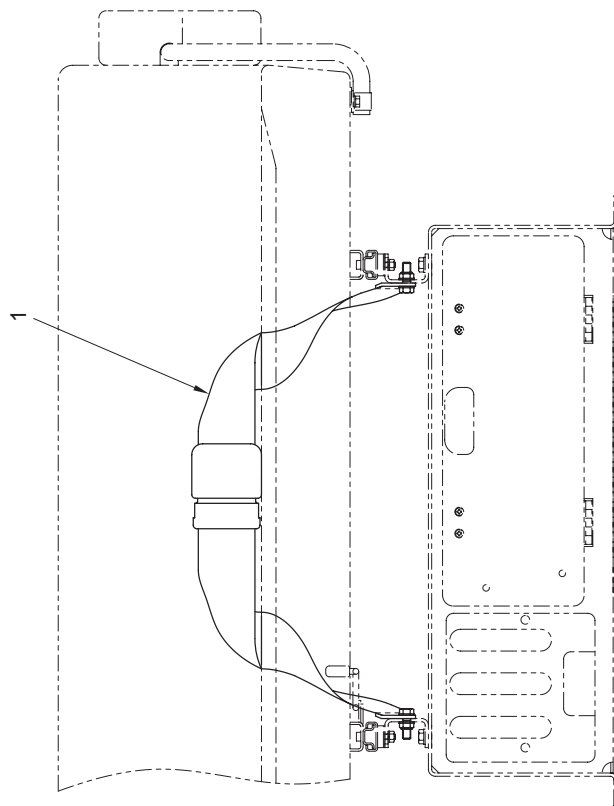
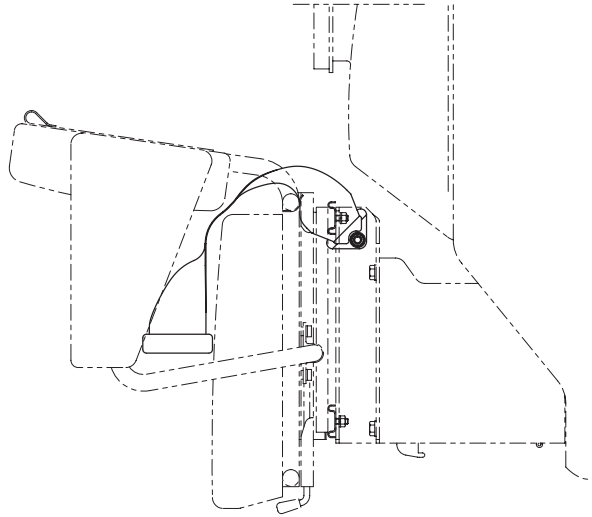

APPLIED MODEL
USA.

シートベルト SEAT BELT

記号 Key No.	部品番号 Parts No.	部品名称	Parts Name	数量 Q'ty	備考 Remarks
1	4713-15000-0	シートベルト	SEAT BELT	1	

ランプ、スイッチ LAMP, SWITCH

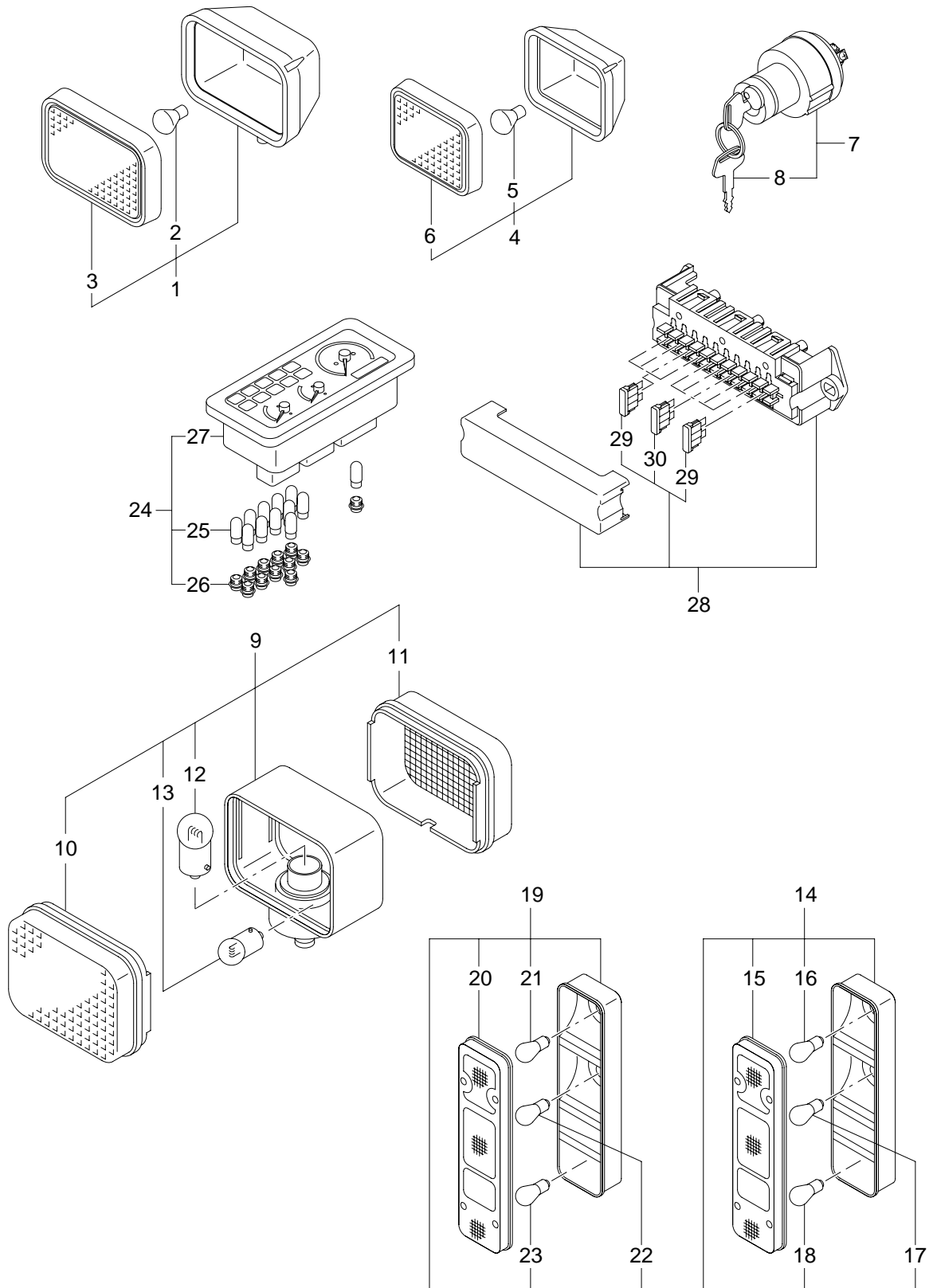

ランプ、スイッチ LAMP, SWITCH

記号 Key No.	部品番号 Parts No.	部品名称	Parts Name	数量 Q'ty	備考 Remarks
1	4909-48000-0	ヘッドランプ	HEAD LAMP	1	INC.2,3
2	4909-27001-0	バルブ	BULB	2	
3	4909-48001-0	レンズ	LENS	2	
4	4912-04000-0	ワーキングランプ	FLOOD LAMP	2	INC.5,6
5	4912-04001-0	バルブ	BULB	2	
6	4911-24001-0	レンズ	LENS	2	
7	2820-00003-1	スイッチ	SWITCH	1	INC.8
8	2820-00003-0	キー	KEY	1	
9	4912-03000-0	フロントコンビネーションランプ	FRONT COMBINATION LAMP	1	INC.10~13
10	4912-03001-0	レンズ	LENS	1	
11	4912-03002-0	レンズ	LENS	1	
12	4905-48002-0	バルブ	BULB	1	
13	4907-45004-0	バルブ	BULB	1	
14	4909-49000-0	コンビネーションランプ	COMBINATION LAMP	1	INC.15~18
15	4909-49001-0	レンズ	LENS	1	
16	2849-11006-6	バルブ	BULB	1	
17	2749-20012-6	バルブ	BULB	1	
18	2849-12008-6	バルブ	BULB	1	
19	4909-50000-0	コンビネーションランプ	COMBINATION LAMP	1	INC.20~23
20	4909-50001-0	レンズ	LENS	1	
21	2849-11006-6	バルブ	BULB	1	
22	2849-20012-6	バルブ	BULB	1	
23	2849-12008-6	バルブ	BULB	1	
24	4910-39000-0	コンビネーションランプ	COMBINATION LAMP	1	INC.25~27
25	2849-90008-6	バルブ	BULB	12	
26	4910-39003-0	バルブ	BULB	12	
27	4910-39002-0	ケース	CASE	1	
28	4911-77000-0	ヒューズボックス	FUSE BOX	1	INC.29,30
29	4909-77001-0	ヒューズ (20A)	FUSE	6	INC.1-SPARE
30	4905-51001-0	ヒューズ (15A)	FUSE	6	INC.1-SPARE

索引 INDEX

部 品 番 号 PARTS NO.	頁 PAGE.	部 品 番 号 PARTS NO.	頁 PAGE.	部 品 番 号 PARTS NO.	頁 PAGE.
0558-36002-0	11-1	1558-03006-0	3-1	1558-36018-0	13-2
0558-49002-0	15-1	1558-03007-0	3-1	1558-36019-0	13-2
0558-75001-0	28-1	1558-04001-0	4-1	1558-43001-0	17-2
0788-36003-0	11-2	1558-04002-0	4-1	1558-43002-0	17-1
1307-02004-0	2-1	1558-05002-1	5-1	1558-43003-0	17-1
1307-02004-0	11-1	1558-05003-0	5-1	1558-43003-0	18-1
1307-75044-0	8-1	1558-09016-0	29-1	1558-43003-0	19-1
1308-01006-1	1-1	1558-09017-0	29-1	1558-43008-0	17-1
1308-01007-0	1-1	1558-09018-0	29-1	1558-43009-0	17-1
1400-63018-0	26-1	1558-09019-0	29-1	1558-43009-0	18-1
1402-32009-0	8-2	1558-09020-0	30-1	1558-43009-0	19-1
1402-61101-0	23-1	1558-12003-0	7-1	1558-43010-0	17-1
1402-61102-1	23-1	1558-12004-0	7-1	1558-43011-0	17-2
1402-61103-1	23-1	1558-12005-0	7-1	1558-43013-0	18-2
1404-05002-0	5-1	1558-12006-0	7-2	1558-43014-0	18-1
1445-51002-0	20-1	1558-12009-1	7-2	1558-43015-0	18-1
1450-61024-0	21-1	1558-12010-1	7-1	1558-43016-0	18-1
1450-61025-0	21-2	1558-12011-0	7-2	1558-43023-0	18-1
1450-61149-0	21-3	1558-12012-0	7-2	1558-43024-0	18-2
1450-63009-1	26-1	1558-12013-0	7-1	1558-43025-0	17-2
1450-71043-0	27-1	1558-12014-0	6-1	1558-43025-0	18-2
1452-04001-0	4-1	1558-12015-0	6-1	1558-43025-0	19-1
1452-05002-1	5-1	1558-12017-0	7-2	1558-43026-0	18-2
1452-36008-1	12-1	1558-19019-0	29-2	1558-43030-0	18-2
1452-36008-1	13-1	1558-32001-0	10-1	1558-43031-0	19-2
1452-36008-1	16-1	1558-32003-0	8-1	1558-43032-0	19-2
1452-43028-0	18-1	1558-32004-0	8-1	1558-43033-0	19-1
1452-43032-0	18-1	1558-36006-0	14-1	1558-43034-0	19-2
1452-61125-0	21-2	1558-36007-0	11-2	1558-43035-0	19-1
1452-71006-0	27-1	1558-36008-0	11-2	1558-43036-0	19-1
1452-71012-0	27-1	1558-36009-0	11-1	1558-43037-0	19-2
1506-43001-0	19-1	1558-36010-0	12-1	1558-43042-0	19-1
1506-43002-0	17-1	1558-36010-0	13-1	1558-43043-0	17-1
1506-43002-0	18-1	1558-36011-0	12-1	1558-43043-0	18-1
1506-43002-0	19-1	1558-36011-0	13-1	1558-43043-0	19-1
1506-43014-0	17-1	1558-36013-0	12-2	1558-43044-0	18-2
1506-43501-0	19-1	1558-36013-0	13-2	1558-43044-0	19-2
1506-43519-0	19-2	1558-36014-0	12-2	1558-43045-0	18-2
1506-43520-0	19-2	1558-36014-0	13-2	1558-43045-0	19-2
1533-43018-0	17-1	1558-36015-0	12-2	1558-49006-0	15-1
1533-43018-0	18-1	1558-36015-0	13-2	1558-49008-0	16-2
1533-43018-0	19-2	1558-36016-0	12-2	1558-49009-0	16-2
1557-61010-0	21-2	1558-36017-0	12-2	1558-49010-0	16-1
1558-03001-0	3-1	1558-36017-0	13-2	1558-49011-0	16-1
1558-03002-0	3-1	1558-36018-0	12-2	1558-49013-0	16-1

索引 INDEX

部 品 番 号 PARTS NO.	頁 PAGE.	部 品 番 号 PARTS NO.	頁 PAGE.	部 品 番 号 PARTS NO.	頁 PAGE.
1558-49014-0	16-1	1558-61113-0	21-3	2100-08020-1	10-1
1558-49015-0	16-1	1558-62003-0	24-1	2100-08020-1	21-3
1558-51002-0	20-1	1558-62004-0	24-1	2100-08020-1	22-1
1558-61015-0	21-1	1558-62006-0	24-1	2100-08020-1	31-1
1558-61016-0	21-1	1558-62011-0	24-1	2100-08025-1	3-1
1558-61017-0	21-2	1558-62012-0	24-1	2100-08025-1	30-1
1558-61038-0	21-2	1558-62013-0	24-1	2100-08025-1	31-1
1558-61039-0	22-1	1558-62014-0	24-1	2100-08030-1	22-1
1558-61043-0	21-3	1558-62015-0	24-1	2100-08035-1	29-1
1558-61046-0	21-2	1558-63015-0	26-1	2100-08070-1	11-1
1558-61056-0	23-1	1558-63015-1	26-1	2100-08080-1	13-2
1558-61057-0	21-1	1558-63016-0	26-1	2100-10014-1	21-2
1558-61061-0	21-1	1558-63016-1	26-1	2100-10016-1	6-1
1558-61066-0	21-2	1558-63017-0	26-1	2100-10016-1	11-2
1558-61069-0	21-1	1558-71001-0	27-1	2100-10016-1	28-1
1558-61070-0	21-2	1558-71002-0	27-1	2100-10020-1	3-1
1558-61071-0	21-2	1558-71005-0	27-1	2100-10020-1	5-1
1558-61072-0	21-1	1558-71006-0	27-1	2100-10020-1	7-1
1558-61073-0	21-1	1558-71007-0	27-1	2100-10020-1	12-1
1558-61074-0	21-1	1558-75002-0	28-1	2100-10020-1	13-1
1558-61080-0	22-1	1558-75003-0	28-1	2100-10020-1	16-1
1558-61081-0	22-1	1558-75017-0	28a-1	2100-10020-1	21-1
1558-61082-0	22-1	1558-75018-0	28-1	2100-10020-1	21-2
1558-61083-0	22-1	1630-61074-0	22-1	2100-10020-1	22-1
1558-61084-0	22-1	1632-63031-0	26-1	2100-10020-1	26-1
1558-61085-0	21-1	1632-71138-0	27-2	2100-10020-1	28-1
1558-61086-0	21-1	1632-75003-0	28-2	2100-10020-3	1-1
1558-61090-0	21-1	1634-01016-0	1-1	2100-10025-1	28-1
1558-61091-0	21-1	1634-01017-0	1-1	2100-10025-1	28-2
1558-61092-0	21-2	2100-06025-1	6-1	2100-10030-1	3-1
1558-61093-0	21-2	2100-06025-1	7-1	2100-10030-1	7-2
1558-61094-0	22-1	2100-06030-1	6-1	2100-10030-1	9-1
1558-61095-0	22-1	2100-06030-1	7-1	2100-10030-1	21-2
1558-61097-0	21-1	2100-08012-1	2-1	2100-10030-1	27-1
1558-61098-0	21-1	2100-08012-1	31-1	2100-10030-1	28a-1
1558-61099-0	21-1	2100-08014-1	4-1	2100-10030-3	17-1
1558-61103-0	21-2	2100-08016-1	1-1	2100-10030-3	18-1
1558-61104-0	21-2	2100-08016-1	7-1	2100-10030-3	19-1
1558-61105-0	21-1	2100-08016-1	7-2	2100-10035-1	5-1
1558-61106-0	21-1	2100-08016-1	11-1	2100-10035-1	21-1
1558-61108-0	21-2	2100-08016-1	21-1	2100-10035-1	29-1
1558-61109-0	21-2	2100-08016-1	22-1	2100-10040-3	14-1
1558-61110-0	21-2	2100-08016-1	28-2	2100-10050-1	5-1
1558-61111-0	21-1	2100-08016-1	30-1	2100-10050-1	8-1
1558-61112-0	21-1	2100-08020-1	4-1	2100-10050-1	12-1

索引 INDEX

部 品 番 号 PARTS NO.	頁 PAGE.	部 品 番 号 PARTS NO.	頁 PAGE.	部 品 番 号 PARTS NO.	頁 PAGE.
2100-10050-1	13-1	2107-10040-3	8-1	2156-10030-1	26-1
2100-10050-1	20-1	2107-12035-3	14-1	2157-30020-0	7-1
2100-10060-1	8-2	2109-10032-4	15-1	2157-20020-0	26-1
2100-10070-1	12-1	2120-05040-0	21-1	2157-30020-0	20-1
2100-10070-1	13-1	2120-05040-0	22-2	2157-50040-0	21-3
2100-10070-1	16-1	2120-06050-0	6-1	2158-10000-0	21-2
2100-10080-1	12-2	2120-06050-0	21-3	2158-10000-0	22-1
2100-10080-1	13-2	2120-06050-0	22-1	2170-05010-0	21-1
2100-10080-1	16-1	2120-08065-0	3-1	2170-05010-0	22-2
2100-12020-1	22-1	2120-08065-0	11-1	2170-06016-0	6-1
2100-12025-1	11-1	2120-08065-0	22-1	2170-06016-0	7-1
2100-12025-1	15-1	2120-08065-0	25-1	2170-06016-0	7-2
2100-12030-1	22-1	2120-08065-0	26-1	2170-06016-0	21-3
2100-12030-3	17-1	2120-08065-0	28-1	2170-06016-0	22-1
2100-12030-3	18-1	2120-08065-0	28-2	2170-06016-0	29-1
2100-12030-3	18-2	2120-08065-0	28a-1	2170-06016-0	30-1
2100-12030-3	19-1	2120-08065-0	30-1	2170-08016-0	1-1
2100-12030-3	19-2	2120-08065-0	31-1	2170-08016-0	2-1
2100-12035-1	21-2	2120-10080-0	2-1	2170-08016-0	3-1
2100-12040-3	1-1	2120-10080-0	3-1	2170-08016-0	4-1
2100-12040-3	14-1	2120-10080-0	5-1	2170-08016-0	7-1
2100-12040-3	17-1	2120-10080-0	6-1	2170-08016-0	7-2
2100-12040-3	18-2	2120-10080-0	7-2	2170-08016-0	10-1
2100-12040-3	19-2	2120-10080-0	20-1	2170-08016-0	11-1
2100-12045-1	1-1	2120-10080-0	27-1	2170-08016-0	13-2
2100-12050-1	27-1	2120-10080-0	28a-1	2170-08016-0	21-1
2100-12090-1	26-1	2120-10080-0	29-1	2170-08016-0	22-1
2100-16035-1	7-1	2120-12100-0	1-1	2170-08016-0	26-1
2100-16035-3	21-1	2120-12100-0	21-2	2170-08016-0	28-1
2100-16040-3	19-1	2120-12100-0	26-1	2170-08016-0	28-2
2100-16045-3	17-1	2120-12100-0	27-1	2170-08016-0	28a-1
2100-16045-3	17-2	2120-12100-2	17-1	2170-08016-0	29-2
2100-16045-3	18-1	2120-12100-2	18-2	2170-08016-0	30-1
2100-16045-3	18-2	2120-12100-2	19-2	2170-08016-0	31-1
2100-16045-3	19-1	2120-16130-0	7-1	2170-08020-1	21-3
2100-16045-3	23-1	2120-16130-0	21-2	2170-10020-0	2-1
2100-16045-3	26-1	2121-12100-0	1-1	2170-10020-0	3-1
2100-16050-3	19-1	2121-14110-0	9-1	2170-10020-0	5-1
2100-16050-3	21-1	2140-06001-0	30-1	2170-10020-0	6-1
2100-16060-3	23-1	2150-06016-0	26-1	2170-10020-0	7-1
2100-16070-3	19-2	2150-06040-0	26-1	2170-10020-0	7-2
2100-16080-3	19-2	2150-06050-0	7-2	2170-10020-0	8-1
2100-16130-3	1-1	2150-08040-0	17-1	2170-10020-0	8-2
2100-20060-3	23-1	2150-08040-0	18-1	2170-10020-0	11-2
2107-10025-3	8-1	2150-08040-0	19-1	2170-10020-0	12-1

索引 INDEX

部 品 番 号 PARTS NO.	頁 PAGE.	部 品 番 号 PARTS NO.	頁 PAGE.	部 品 番 号 PARTS NO.	頁 PAGE.
2170-10020-0	12-2	2170-16045-2	6-1	2171-14035-0	9-1
2170-10020-0	13-1	2170-16045-2	17-1	2182-05008-2	29-1
2170-10020-0	13-2	2170-16045-2	17-2	2182-05012-2	22-2
2170-10020-0	16-1	2170-16045-2	18-1	2182-05020-0	21-1
2170-10020-0	20-1	2170-16045-2	18-2	2182-06010-2	28a-1
2170-10020-0	21-1	2170-16045-2	19-1	2182-06012-2	22-1
2170-10020-0	21-2	2170-16045-2	19-2	2182-06012-2	29-1
2170-10020-0	22-1	2170-16045-2	21-1	2182-06016-2	21-3
2170-10020-0	26-1	2170-16045-2	23-1	2182-06016-2	22-1
2170-10020-0	27-1	2170-16045-2	26-1	2182-06016-2	29-1
2170-10020-0	28-1	2170-20060-2	7-1	2194-01912-0	9-1
2170-10020-0	28-2	2170-20060-2	23-1	2194-02512-0	20-1
2170-10020-0	28a-1	2170-24040-0	20-1	2194-03715-1	9-1
2170-10020-0	29-1	2171-05013-0	21-1	2194-06525-0	18-1
2170-10030-1	3-1	2171-05013-0	22-2	2194-07525-0	19-1
2170-10030-1	5-1	2171-06015-0	7-1	2194-12040-1	18-1
2170-10030-1	21-1	2171-06015-0	11-2	2196-18045-1	18-1
2170-10030-1	21-2	2171-06015-0	21-3	2215-02001-2	11-2
2170-10030-1	22-1	2171-06015-0	22-2	2215-03001-2	17-1
2170-10030-1	27-1	2171-06015-0	28a-1	2215-03001-2	18-2
2170-10030-1	28-1	2171-06015-0	29-1	2215-03001-2	19-2
2170-10032-2	14-1	2171-08020-0	1-1	2215-06001-2	11-2
2170-10032-2	21-1	2171-08020-0	3-1	2215-06001-2	17-1
2170-10032-2	22-1	2171-08020-0	4-1	2215-06001-2	18-1
2170-12025-0	7-1	2171-08020-0	11-1	2215-06001-2	19-1
2170-12025-0	15-1	2171-08020-0	25-1	2261-03003-2	11-2
2170-12025-0	22-1	2171-08020-0	26-1	2265-02002-2	12-2
2170-12030-1	1-1	2171-08020-0	28a-1	2265-02002-2	13-2
2170-12030-1	26-1	2171-08020-0	30-1	2265-02002-6	11-2
2170-12030-1	27-1	2171-08020-0	31-1	2265-03003-3	8-1
2170-12032-2	1-1	2171-10025-0	8-1	2265-04004-6	8-1
2170-12032-2	1-2	2171-10025-0	8-2	2265-04004-6	11-2
2170-12032-2	7-1	2171-10025-0	9-1	2265-04004-6	15-1
2170-12032-2	11-1	2171-10025-0	12-1	2265-06006-2	15a-1
2170-12032-2	14-1	2171-10025-0	13-1	2265-06006-3	11-1
2170-12032-2	17-1	2171-10025-0	16-1	2265-06006-3	11-2
2170-12032-2	18-1	2171-10025-0	27-1	2265-06006-6	15-1
2170-12032-2	18-2	2171-10030-1	1-1	2265-06006-6	15a-1
2170-12032-2	19-1	2171-10030-1	17-1	2265-12012-3	8-1
2170-12032-2	19-2	2171-10030-1	18-1	2265-19003-0	15a-1
2170-12032-2	22-1	2171-10030-1	19-1	2265-19003-1	15a-1
2170-14025-0	31-1	2171-12030-0	15-1	2265-19003-5	8-2
2170-16030-0	21-2	2171-12030-0	21-2	2265-19003-5	16-1
2170-16030-0	21-2	2171-12030-0	27-1	2265-19003-5	16-2
2170-16045-2	1-1	2171-12036-1	1-1	2265-22004-1	11-1

索引 INDEX

部 品 番 号 PARTS NO.	頁 PAGE.	部 品 番 号 PARTS NO.	頁 PAGE.	部 品 番 号 PARTS NO.	頁 PAGE.
2265-22004-1	15-1	2341-12044-2	15-1	2603-04795-0	19-1
2265-27006-0	15a-1	2341-12140-7	13-2	2630-01112-0	23-1
2265-27006-0	16-1	2341-12168-2	8-1	2630-01125-1	18-1
2265-27006-0	16-2	2341-12190-7	12-2	2630-01240-1	19-1
2265-27006-1	15a-1	2341-12190-7	13-2	2630-02011-0	11-2
2269-06300-1	8-1	2341-12192-7	12-2	2630-02011-0	12-2
2269-06600-1	15-1	2341-12196-5	8-1	2630-02011-0	13-2
2291-00015-0	2-1	2341-12214-7	13-2	2630-02011-0	15a-1
2291-00016-0	2-1	2341-14054-2	15-1	2630-02014-0	8-1
2291-00018-0	28-1	2341-14136-2	11-1	2630-02014-0	15a-1
2291-00018-0	28-2	2341-14174-2	11-1	2630-02014-0	17-1
2291-00018-0	28a-1	2341-30202-2	12-2	2630-02014-0	18-2
2291-00050-0	3-1	2341-30202-2	13-2	2630-02014-0	19-2
2291-00055-0	3-1	2341-31056-7	11-1	2630-02018-0	8-1
2291-00060-0	3-1	2341-31062-7	11-1	2630-02018-0	11-2
2291-00080-0	4-1	2341-31094-5	8-1	2630-02018-0	15-1
2291-00090-0	4-1	2341-31098-5	8-1	2630-02018-0	15a-1
2292-02127-0	28-1	2341-31182-2	12-2	2630-02024-0	11-1
2292-03127-0	28-2	2341-31182-2	13-2	2630-02024-0	11-2
2292-03127-0	28a-1	2384-02002-0	28-2	2630-02024-0	13-2
2293-09032-2	28a-1	2384-03002-0	28a-1	2630-02024-0	15-1
2293-09115-5	2-1	2405-06030-0	6-1	2630-02024-0	15a-1
2293-09120-5	2-1	2405-10043-0	20-1	2630-02024-0	17-1
2293-12002-2	27-1	2461-10001-0	29-1	2630-02024-0	18-1
2293-12027-0	28a-1	2461-16002-0	6-1	2630-02024-0	19-1
2293-12040-0	28a-1	2461-20001-0	7-1	2630-02029-0	13-2
2293-12045-0	28a-1	2472-01001-0	23-1	2630-02038-0	8-1
2293-12063-0	28a-1	2472-01003-0	23-1	2630-02100-1	17-1
2293-12200-0	28-1	2472-02001-0	23-1	2630-02100-1	18-1
2293-12270-0	28-1	2501-06212-0	18-1	2630-02100-1	19-1
2293-12400-0	28-1	2501-06213-0	18-1	2630-02145-1	17-1
2293-12470-0	28-1	2501-06215-4	19-1	2630-02145-1	18-1
2341-10028-2	11-1	2513-32020-2	17-1	2630-02145-1	19-1
2341-10038-2	11-2	2513-32020-2	18-1	2630-02325-2	17-1
2341-10186-2	12-2	2513-32020-2	19-1	2630-02325-2	17-2
2341-10186-2	13-2	2513-32022-2	17-1	2630-02325-2	19-2
2341-11038-2	11-1	2513-32022-2	18-1	2631-02019-0	8-1
2341-11050-2	15-1	2513-32022-2	19-1	2631-02019-0	15-1
2341-11074-2	15a-1	2580-16015-1	6-1	2631-02019-0	15a-1
2341-11175-5	8-1	2580-20025-1	7-1	2632-00004-0	11-1
2341-11234-5	8-1	2580-20030-1	7-1	2632-00004-0	11-2
2341-11238-2	16-2	2580-25030-1	20-1	2632-00004-0	12-2
2341-12032-2	11-1	2598-17000-0	7-1	2632-00004-0	13-2
2341-12036-2	11-1	2603-04795-0	17-1	2632-00006-0	11-1
2341-12038-2	15-1	2603-04795-0	18-1	2632-00008-0	8-2

索引 INDEX

部 品 番 号 PARTS NO.	頁 PAGE.	部 品 番 号 PARTS NO.	頁 PAGE.	部 品 番 号 PARTS NO.	頁 PAGE.
2632-00008-0	15-1	2898-00107-0	30-1	3260-31060-0	11-2
2632-00008-0	15a-1	2932-00120-0	17-1	3260-31060-0	15-1
2632-00008-0	16-1	2932-00120-0	18-1	3260-31063-0	15a-1
2632-00008-0	16-2	2932-00120-0	19-1	3260-32022-0	11-1
2632-00010-0	11-1	3100-00056-0	11-2	3260-32022-0	11-2
2632-00010-0	12-2	3100-02062-0	6-1	3260-32022-0	13-2
2632-00010-0	13-2	3100-02062-0	20-1	3260-32144-0	13-2
2632-00010-0	15-1	3100-02062-0	27-1	3260-51006-0	11-1
2632-00010-0	15a-1	3100-03054-0	2-1	3260-52011-0	15-1
2632-00012-0	12-1	3100-07107-0	11-2	3260-53051-0	12-2
2632-00012-0	12-2	3100-15173-0	23-1	3260-53051-0	13-2
2632-00012-0	13-1	3100-17213-0	23-1	3260-55037-0	12-2
2632-00012-0	13-2	3100-52026-0	14-1	3260-55037-0	13-2
2632-00012-0	15a-1	3100-57041-0	15a-1	3260-60011-0	12-2
2632-00012-0	16-1	3120-00070-0	6-1	3260-60011-0	13-2
2632-00012-0	16-2	3120-00070-0	7-1	3260-61091-0	11-1
2749-20012-6	33-1	3120-00070-0	7-2	3260-62029-0	8-2
2820-00003-0	33-1	3120-01067-0	7-1	3260-62062-0	8-2
2820-00003-1	29-1	3120-01073-0	12-1	3260-62094-0	8-2
2820-00003-1	33-1	3120-01073-0	12-2	3260-63086-0	12-2
2826-01011-1	29-1	3120-01073-0	13-1	3260-65058-0	13-1
2826-11111-2	29-1	3120-01073-0	13-2	3260-65066-0	12-2
2827-24002-9	29-1	3120-01073-0	16-1	3260-65066-0	13-2
2828-00002-1	29-1	3120-01073-0	20-1	3260-65097-0	15a-1
2828-00004-2	29-1	3120-01073-0	5-1	3260-65098-0	12-1
2828-01001-2	29-1	3120-01075-0	6-1	3260-65098-0	13-1
2828-01002-2	29-1	3156-10047-0	19-1	3292-11022-1	28a-1
2828-01006-2	29-1	3156-12052-0	7-1	3292-11022-1	28a-2
2849-11006-6	33-1	3156-23064-0	21-3	3380-01019-0	11-2
2849-12008-6	33-1	3171-93006-0	6-1	3380-61018-0	28-2
2849-20012-6	33-1	3171-93007-0	7-1	3400-41017-0	6-1
2849-90008-6	33-1	3180-20020-0	29-1	3400-41018-0	7-2
2853-00003-0	31-1	3180-20023-0	7-2	3404-20015-0	7-1
2891-00001-5	30-1	3180-20032-0	29-1	3416-01089-0	29-2
2891-00016-3	30-1	3180-20035-0	28b-1	3416-02001-1	2-1
2891-00030-1	30-1	3201-21006-0	28a-1	3416-02051-0	28-1
2891-01060-0	30-1	3205-01001-0	28a-1	3416-16124-0	5-1
2891-24005-9	30-1	3209-02007-0	28-1	3416-16136-0	5-1
2898-00103-0	28a-1	3260-21148-0	28-2	3416-31029-0	30-1
2898-00107-0	7-1	3260-22006-0	13-2	3416-32001-0	8-1
2898-00107-0	8-1	3260-22006-0	15a-1	3416-32052-0	12-1
2898-00107-0	11-1	3260-22166-0	15a-1	3416-32052-0	13-1
2898-00107-0	12-2	3260-30035-0	15a-1	3416-33008-0	8-1
2898-00107-0	13-2	3260-31034-0	8-1	3417-03033-0	28-1
2898-00107-0	28-2	3260-31034-0	15a-1	3417-03033-0	28-2

索引 INDEX

部 品 番 号 PARTS NO.	頁 PAGE.	部 品 番 号 PARTS NO.	頁 PAGE.	部 品 番 号 PARTS NO.	頁 PAGE.
3417-03033-0	28a-1	3934-12083-0	16-1	4407-25012-0	3-1
3417-04006-1	11-1	3934-12113-0	8-2	4409-05005-0	9-1
3420-00036-0	22-1	3956-00004-0	21-2	4409-05011-0	9-1
3422-03017-0	21-1	4030-01001-0	29-1	4409-05014-0	9-1
3424-00023-0	6-1	4030-01002-1	29-1	4409-92000-0	21-2
3424-00023-0	7-1	4030-01003-0	29-1	4409-92001-0	21-2
3424-00027-0	26-1	4030-01004-1	1-1	4409-92002-0	21-2
3460-05002-0	5-1	4030-01005-0	1-1	4410-35000-0	5-1
3460-05026-0	1-1	4030-01006-0	1-1	4413-88000-1	9-1
3460-48067-0	26-1	4030-01007-0	1-1	4413-88003-0	9-1
3460-48083-0	26-1	4030-01008-0	1-1	4413-88004-0	9-1
3460-49023-0	26-1	4030-01009-0	1-1	4413-88005-0	9-1
3479-02007-0	17-1	4030-01010-0	1-1	4413-88006-0	9-1
3479-02007-0	18-1	4030-01012-0	1-1	4413-88007-0	9-1
3479-02007-0	19-1	4030-01014-0	1-1	4413-88008-0	9-1
3500-39002-0	19-1	4030-01016-0	29-1	4414-89000-0	22-1
3511-32018-0	23-1	4031-34001-0	5-1	4415-55000-0	26-1
3511-41025-0	18-1	4031-34002-0	5-1	4415-58001-0	4-1
3511-42027-0	17-1	4031-80000-0	1-1	4415-84000-0	2-1
3511-42027-0	19-2	4031-85000-0	1-1	4416-03000-1	9-1
3550-30006-0	7-2	4204-54000-0	11-2	4416-03003-0	9-1
3630-28003-0	19-2	4207-79000-0	11-2	4416-03004-0	9-1
3630-38004-0	18-2	4208-72005-0	8-2	4416-03005-0	9-1
3681-12050-0	11-2	4208-73012-0	8-2	4416-30000-0	4-1
3823-10011-0	7-1	4211-41000-0	15a-1	4416-54000-0	20-1
3823-10011-0	20-1	4211-41001-0	15b-1	4416-56000-0	7-2
3881-03026-0	29-1	4211-92000-1	8-1	4416-66001-0	2-1
3899-51027-0	30-1	4217-24000-0	10-1	4416-69000-0	22-1
3899-53016-0	30-1	4217-25000-0	14-1	4417-70004-0	3-1
3910-04014-0	20-1	4217-26000-0	12-1	4417-93001-0	3-1
3910-20024-0	28a-1	4217-26000-0	13-1	4418-03000-0	14-1
3910-21001-0	7-1	4217-27000-0	16-1	4419-48000-0	3-1
3931-01198-0	26-1	4217-27000-0	16-2	4419-50000-0	14-1
3931-01311-0	1-1	4217-28000-0	15a-1	4419-55000-0	2-1
3931-01371-0	5-1	4217-29000-0	15a-1	4419-56000-0	2-1
3931-02246-0	21-2	4217-29001-0	15a-1	4419-57000-0	23-1
3931-11080-0	10-1	4217-29002-0	15a-1	4419-62000-0	2-1
3932-09037-0	19-2	4217-29003-0	15a-1	4419-67000-0	19-2
3934-02676-0	10-1	4217-31000-0	11-2	4701-38000-0	29-1
3934-11026-0	8-1	4217-32000-0	11-1	4701-79000-0	28a-1
3934-11073-0	12-1	4217-46000-0	13-2	4703-14000-0	10-1
3934-11073-0	13-1	4217-52000-0	14-1	4703-14000-0	23-1
3934-12041-0	8-1	4400-03003-0	2-1	4703-26002-0	28b-1
3934-12083-0	12-1	4400-03004-1	2-1	4703-26003-0	28b-1
3934-12083-0	13-1	4400-84007-0	4-1	4703-26007-0	28b-1

索引 INDEX

部 品 番 号 PARTS NO.	頁 PAGE.
4703-26008-0	28b-1
4703-26009-0	28b-1
4703-29000-0	22-2
4703-61000-0	21-2
4703-68000-0	28a-1
4703-68004-0	28a-2
4706-20000-0	21-3
4706-48000-1	25-1
4706-84000-0	28b-1
4706-96002-0	28b-1
4707-46001-0	28b-1
4710-41000-0	28-2
4710-48000-0	31-1
4710-49000-0	31-1
4710-50000-0	31-1
4710-82000-0	28a-1
4710-93000-0	7-1
4710-93000-0	11-1
4710-93000-0	28-2
4710-96000-0	31-1
4712-44000-1	22-1
4712-45000-1	22-1
4712-88000-0	31-1
4713-15000-0	32-1
4713-53000-0	28b-1
4715-35000-0	28-1
4715-35000-0	28b-1
4715-40000-0	21-1
4715-40000-0	26-1
4904-31000-0	29-1
4904-60000-0	29-1
4905-48002-0	33-1
4905-51001-0	33-1
4906-11000-0	30-1
4907-45004-0	33-1
4908-78000-0	29-2
4908-94001-0	30-1
4909-09000-0	29-1
4909-27001-0	33-1
4909-48000-0	31-1
4909-48000-0	33-1
4909-48001-0	33-1
4909-49000-0	31-1
4909-49000-0	33-1
4909-49001-0	33-1

部 品 番 号 PARTS NO.	頁 PAGE.
4909-50000-0	31-1
4909-50000-0	33-1
4909-50001-0	33-1
4909-54000-0	29-1
4909-77001-0	33-1
4910-39000-0	29-1
4910-39000-0	33-1
4910-39002-0	33-1
4910-39003-0	33-1
4910-56000-0	29-1
4910-59000-0	30-1
4911-24001-0	33-1
4911-77000-0	29-1
4911-77000-0	33-1
4912-00000-0	30-1
4912-03000-0	31-1
4912-03000-0	33-1
4912-03001-0	33-1
4912-03002-0	33-1
4912-04000-0	31-1
4912-04000-0	33-1
4912-04001-0	33-1
4912-05000-0	31-1

部 品 番 号 PARTS NO.	頁 PAGE.

MODEL SW651/SW651B/SW651ND VIBRATING ROLLER

December-2003

酒井重工業株式會社

本社 東京都港区芝大門1-4-8 浜松町清和ビル 電話 03(3434)3401(代表)

プロダクト 埼玉県北葛飾郡栗橋町高柳2500 電話 0480(52)1111(代表)
母ポ一卜部

SAKAI HEAVY INDUSTRIES, LTD.

Head office : 1-4-8, Shiba-Daimon, Minato-kuTokyo, Japan

Cable address: "SKWSAKAI" TOKYO

Telex: 242-3525 SKWMONJ

2003.12.310. ① C.D