

PARTS CATALOGUE

VIBRATING
ROLLER

MODEL

SW850-II

SW850ND-II

SAKAI®

MODEL

SW850-II

(NO.50198~)

SW850ND-II

(NO.50198~)

ENGINE DEUTZ "TCD2012L04 2V"

VIBRATING ROLLER

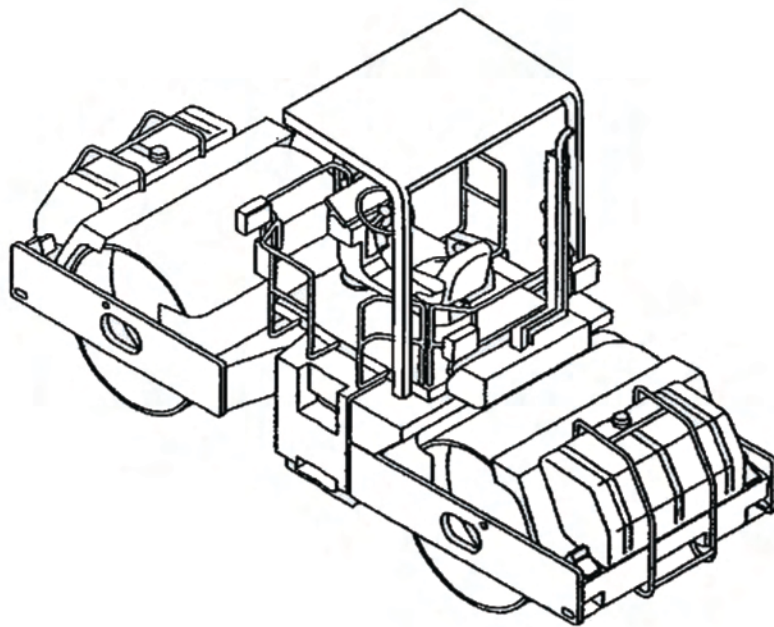

SAKAI®

GUIDE FOR USE OF PARTS CATALOGUE

1. This parts catalogue contains entire range of the service of the SW850-II VIBRATING ROLLERS. For the ENGINE DEUTZ "TCD2012L04 2V" see the parts catalogue compiled separately.

2. Quote the following when placing an order for parts.

- (1) Vehicle model
- (2) Chassis number
- (3) Part number
- (4) Part name
- (5) Quantity of required parts.

The vehicle model and chassis number are engraved on the identification plate, and chassis number is also punched on the frame.

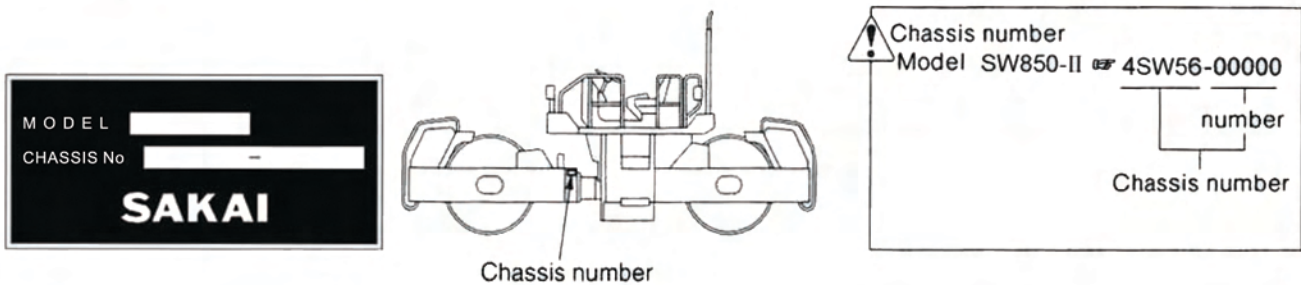

3. The chassis number to which parts are applicable are described in the remarks column as follows.

~ No.10007 : Applicable up to 10007

No.10008 ~ : Applicable from 10008

4. Each quantity shown in the quantity column is in principle one applied to a unit of vehicle.

However, each quantity as related to ASSEMBLY PARTS indicates one included in a single unit of assembly.

5. The following abbreviated words are used in this parts catalogue.

LH : Lefthand viewed from behind of vehicle.

RH : Righthand viewed from behind of vehicle.

Inc. ○~○ : Key number of parts constituting an assembly

OP : Option

N/S : Parts not to be supplied by a signal piece

A/S : Parts to be supplied as an assembly composed or a kit of parts

AR : As required

Dom. : For use in Japan

Exp. : For use in countries other than Japan

* SEE PAGE ○○ : See page ○○ for component parts.

6. Part with "(cf. ○)" in the remarks column indicates that it is supplied as an assembly represented by the key number ○ with which "cf." is attached. Quote the part number that follows the key number ○ when ordering.

7. Part number with a mark "*" indicate that they have been corrected to the ones listed just below them. Quote the renewed part numbers when ordering.

8. Parts are subject to change without notice.

CONTENTS

| 装置名称(記事) | Group Name (Discription) | Applied Model | | Page |
|--------------------|--|---------------|------------|------|
| | | SW850-II | SW850ND-II | |
| エンジン関係 | Engine System.....0555-01802-0-10455-B | ○ | ○ | 1 |
| 燃料装置 | Fuel System.....0555-02802-0-10457-C | ○ | ○ | 2 |
| 冷却装置 | Cooling System.....0555-03801-0-10459-A | ○ | ○ | 3 |
| 吸気装置 | Intake System.....0554-04803-0-11055-B | ○ | ○ | 4 |
| 排気装置 | Exhaust System.....0555-05807-0-10474-A | ○ | ○ | 5 |
| 排気装置 | Exhaust System.....0555-05805-0-10351-A | ○ | ○ | 6 |
| メータパネル関係 | Instrument Panel.....0554-09814-0-11068-E | ○ | | 7 |
| メータパネル関係 | Instrument Panel.....0555-09801-0-10528-0 | | ○ | 8 |
| 灯火装置 | Electrical Equipment(Light).....0554-09817-0-11153-B | ○ | ○ | 9 |
| バッテリー関係 | Battery System.....0554-09815-0-11069-C | ○ | ○ | 10 |
| コントロール関係(前後進) | Control System(Reversing).....0554-12805-0-10876-E | ○ | ○ | 11 |
| 操向装置(シリンダ) | Steering System(Cylinder).....0554-32801-0-10066-D | ○ | ○ | 12 |
| 操向油圧装置 | Steering Hydraulic System.....0554-32804-0-10877-F | ○ | ○ | 13 |
| 操向装置(ハンドル) | Steering System(Wheel).....0400-32803-0-20186-C | ○ | ○ | 14 |
| 油圧装置(ポンプ取付) | Hydraulic System(Pump Mounting).....0554-36808-0-11156-0 | ○ | ○ | 15 |
| 油圧装置(ドライブ1) | Hydraulic System(Drive1).....0554-36807-0-11051-C | ○ | ○ | 16 |
| 油圧装置(ドライブ2) | Hydraulic System(Drive2).....0555-36803-0-10275-E | ○ | ○ | 17 |
| 振動ロール(フロント) | Vibrating Roll(Front).....0555-43801-0-10001-P | ○ | | 18 |
| 振動ロール(リヤ) | Vibrating Roll(Rear).....0555-43804-0-10231-H | ○ | | 19 |
| 振動ロール | Vibrating Roll.....0555-43812-0-10515-0 | | ○ | 20 |
| 油圧装置(振動1) | Hydraulic System(Vibrating1).....0554-49805-0-11052-0 | ○ | | 21 |
| 油圧装置(振動2) | Hydraulic System(Vibrating2).....0555-49803-0-10276-B | ○ | | 22 |
| 油圧装置(振動1) | Hydraulic System(Vibrating1).....0555-49804-0-10526-0 | | ○ | 23 |
| 油圧装置(振動2) | Hydraulic System(Vibrating2).....0555-49805-0-10527-0 | | ○ | 24 |
| 制動装置 | Brake System.....0554-51801-0-10131-G | ○ | ○ | 25 |
| フレーム関係(センターピン) | Frame(Center Pin).....0554-61805-0-10490-F | ○ | ○ | 26 |
| フレーム関係(フロント) | Frame(Front).....0555-61804-0-10343-B | ○ | ○ | 27 |
| フレーム関係(リヤ) | Frame(Rear).....0555-61806-0-10463-E | ○ | ○ | 28 |
| フロアボード | Floor Board.....0555-61008-2-10464-B | ○ | ○ | 29 |
| ダッシュボード | Dash Board.....0555-62802-0-10472-A | ○ | ○ | 30 |
| ダッシュボードASSY | Dash Board ASSY.....0555-62003-2-20248-C | ○ | ○ | 31 |
| 泥除装置 | Scraper System.....0555-71801-0-10033-C | ○ | ○ | 32 |
| 散水装置 | Sprinkler System.....0555-75807-0-10468-0 | ○ | ○ | 33 |
| センサー(IMPACT METER) | Sensor(Impact Meter).....0554-70805-0-11169-0 | ○ | | 34 |
| シート | Seat.....0554-31805-0-21178-A | ○ | ○ | 35 |
| フロアボード(フォーム) | Floor Board(Foam).....0555-61807-0-10482-0 | ○ | ○ | 36 |

エンジン関係 ENGINE SYSTEM

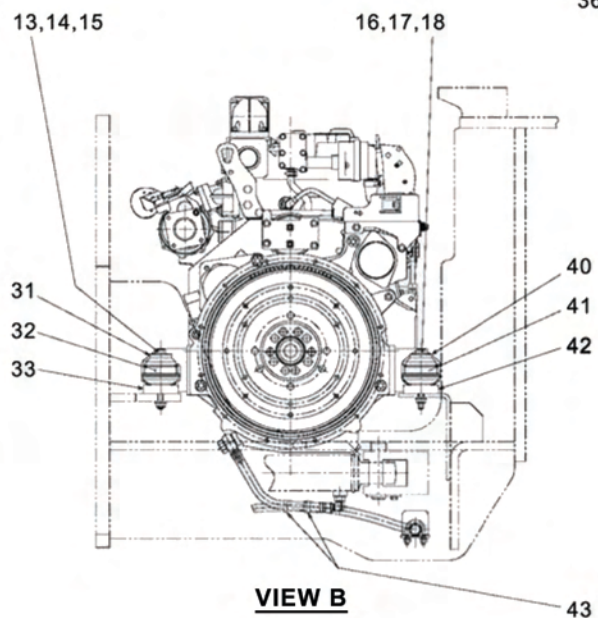
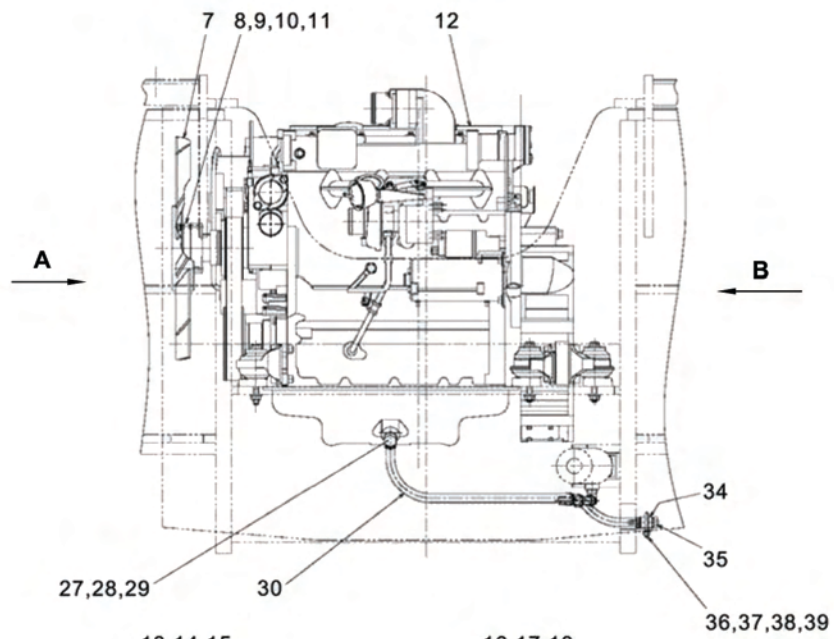
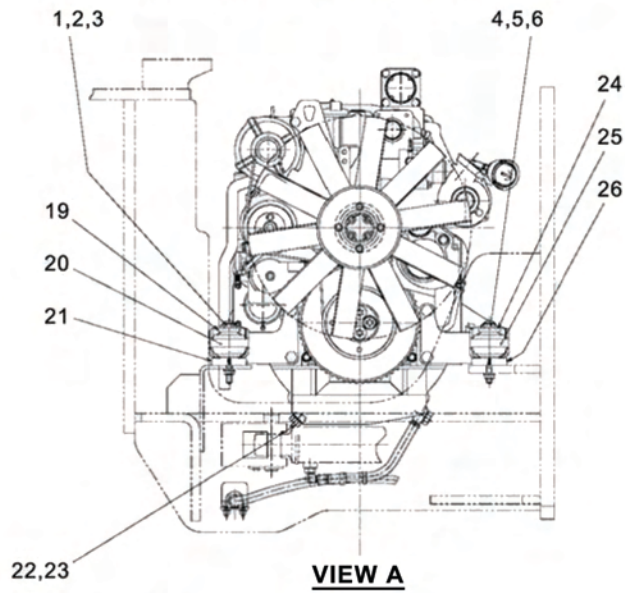

エンジン関係

Engine System

| 記号 | 部品 | 部品名称 | Part Name | 数量 | 備考 |
|---------|--------------|-----------|---------------|------|-----------------|
| Key No. | Parts No. | | | Q'ty | Remarks |
| 1 | 2100-12130-3 | ボルト | BOLT | 1 | |
| 2 | 2170-12032-2 | ヒラワッシャ | WASHER | 2 | |
| 3 | 3120-01095-0 | U-ナット | NUT | 1 | |
| 4 | 2100-12130-3 | ボルト | BOLT | 1 | |
| 5 | 2170-12032-2 | ヒラワッシャ | WASHER | 2 | |
| 6 | 3120-01095-0 | U-ナット | NUT | 1 | |
| 7 | 4032-62000-0 | ファン | FAN | 1 | |
| 8 | 1555-01013-0 | スペーサ | SPACER | 1 | |
| 9 | 2100-08045-1 | ボルト | BOLT | 4 | |
| 10 | 2171-08020-0 | スプリングワッシャ | SPRING-WASHER | 4 | |
| 11 | 2170-08016-0 | ヒラワッシャ | WASHER | 4 | |
| 12 | 4032-45000-2 | エンジン | ENGINE | 1 | INC.19-35,40,42 |
| 13 | 2100-12130-3 | ボルト | BOLT | 2 | |
| 14 | 2170-12032-2 | ヒラワッシャ | WASHER | 4 | |
| 15 | 3120-01095-0 | U-ナット | NUT | 2 | |
| 16 | 2100-12130-3 | ボルト | BOLT | 2 | |
| 17 | 2170-12032-2 | ヒラワッシャ | WASHER | 4 | |
| 18 | 3120-01095-0 | U-ナット | NUT | 2 | |
| 19 | 4031-94002-0 | ワッシャ | WASHER | 1 | |
| 20 | 4031-94001-0 | ダンパ | DAMPER | 1 | |
| 21 | 4031-94003-0 | ベース | BASE | 1 | |
| 22 | 4031-94005-0 | パッキン | PACKING | 1 | |
| 23 | 4031-94004-0 | プラグ | PLUG | 1 | |
| 24 | 4031-94002-0 | ワッシャ | WASHER | 1 | |
| 25 | 4031-94001-0 | ダンパ | DAMPER | 1 | |
| 26 | 4031-94003-0 | ベース | BASE | 1 | |
| 27 | 4031-94016-0 | ニップル | NIPPLE | 1 | |
| 28 | 4031-94017-0 | パッキン | PACKING | 2 | |
| 29 | 4031-94015-0 | ボルト | EYE BOLT | 1 | |
| 30 | 4031-94018-0 | ホース | HOSE | 1 | |
| 31 | 4031-94002-0 | ワッシャ | WASHER | 2 | |
| 32 | 4031-94001-0 | ダンパ | DAMPER | 2 | |
| 33 | 4031-94003-0 | ベース | BASE | 2 | |
| 34 | 4031-94019-0 | ニップル | NIPPLE | 1 | |
| 35 | 4031-94020-0 | プラグ | PLUG | 1 | |
| 36 | 3417-03031-0 | U-ボルト | U-BOLT | 1 | |

| 記号 | 部品 | 部品名称 | Part Name | 数量 | 備考 |
|---------|--------------|-----------|---------------|------|---------|
| Key No. | Parts No. | | | Q'ty | Remarks |
| 37 | 2170-08016-0 | ヒラワッシャ | WASHER | 2 | |
| 38 | 2171-08020-0 | スプリングワッシャ | SPRING-WASHER | 2 | |
| 39 | 2120-08065-0 | ナット | NUT | 2 | |
| 40 | 4031-94002-0 | ヒラワッシャ | WASHER | 2 | |
| 41 | 4031-94001-0 | ダンパ | DAMPER | 2 | |
| 42 | 4031-94003-0 | ベース | BASE | 2 | |
| 43 | 2898-00107-0 | ケツクバンド | BAND | 2 | |

燃料装置 FUEL SYSTEM

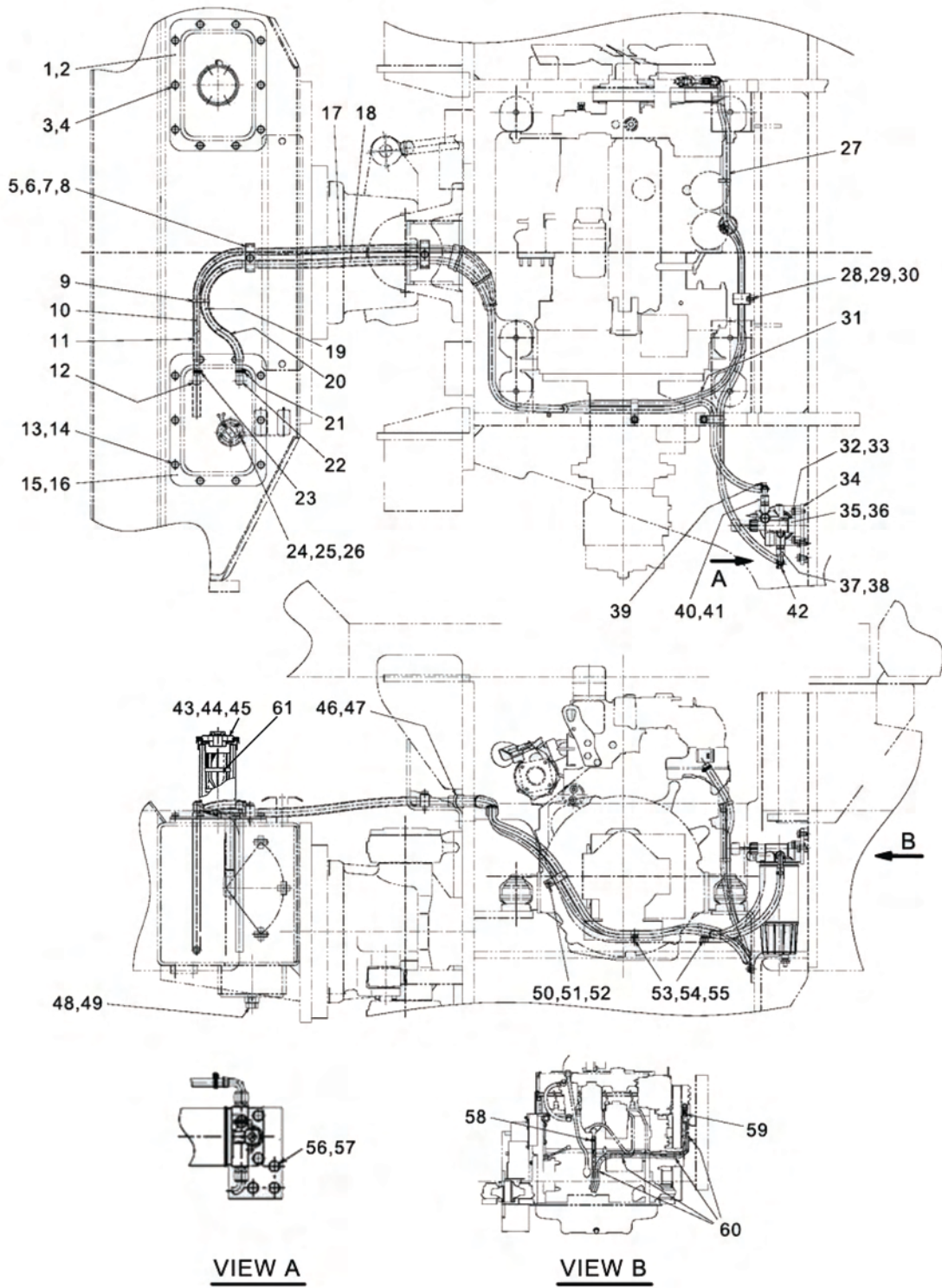

燃料装置

Fuel System

| 記号 | 部品 | 部品名称 | Part Name | 数量 | 備考 |
|---------|--------------|--------------|-----------------|------|-----------|
| Key No. | Parts No. | | | Q'ty | Remarks |
| 1 | 1554-02036-0 | カバー | COVER | 1 | NO.50198～ |
| | 1554-02004-0 | カバー | COVER | 1 | ～NO.50197 |
| 2 | 1554-02001-1 | パッキン | PACKING | 1 | |
| 3 | 2100-10020-1 | ボルト | BOLT | 10 | |
| 4 | 2170-10032-2 | ヒラワッシャ | WASHER | 10 | |
| 5 | 3934-11073-0 | クランプ | CLAMP | 2 | |
| 6 | 1554-02027-0 | クランプ | CLAMP | 2 | |
| 7 | 2100-10045-1 | ボルト | BOLT | 2 | |
| 8 | 2170-10020-0 | ヒラワッシャ | WASHER | 2 | |
| 9 | 2898-00107-0 | ケツクバンド | BAND | 1 | |
| 10 | 1554-02041-0 | ホース | HOSE | 1 | |
| 11 | 1554-02037-0 | チューブ | CORRUGATED TUBE | 1 | |
| 12 | 3292-10027-0 | ホースニップル | HOSE NIPPLE | 1 | |
| 13 | 2100-10020-1 | ボルト | BOLT | 10 | |
| 14 | 2170-10032-2 | ヒラワッシャ | WASHER | 10 | |
| 15 | 1554-02022-0 | カバー | COVER | 1 | |
| 16 | 1554-02001-1 | パッキン | PACKING | 1 | |
| 17 | 1554-02039-0 | チューブ | CORRUGATED TUBE | 1 | |
| 18 | 1554-02040-0 | チューブ | CORRUGATED TUBE | 1 | |
| 19 | 1554-02029-0 | ホース | HOSE | 1 | |
| 20 | 1554-02038-0 | チューブ | CORRUGATED TUBE | 1 | |
| 21 | 3291-00017-0 | ホースバンド | HOSE CLAMP | 1 | |
| 22 | 3292-11022-1 | ホースニップル | HOSE NIPPLE | 1 | |
| 23 | 3291-00017-0 | ホースバンド | HOSE CLAMP | 1 | |
| 24 | 4415-84000-0 | フェUELゲージユニット | FUEL GAUGE UNIT | 1 | |
| 25 | 2182-05010-3 | ナベコネジ | SCREW | 5 | |
| 26 | 2171-05013-0 | スプリングワッシャ | SPRING-WASHER | 5 | |
| 27 | 1554-02042-0 | ホース | HOSE | 1 | |
| 28 | 3416-02059-0 | クランプ | CLAMP | 1 | |
| 29 | 2100-08014-1 | ボルト | BOLT | 1 | |
| 30 | 2170-08016-0 | ヒラワッシャ | WASHER | 1 | |
| 31 | 2898-00107-0 | ケツクバンド | BAND | 1 | |
| 32 | 2100-10030-1 | ボルト | BOLT | 2 | |
| 33 | 2170-10020-0 | ヒラワッシャ | WASHER | 2 | |
| 34 | 1555-02001-0 | ブラケット | BRACKET | 1 | |
| 35 | 4032-45001-0 | フィルタ | FILTER | 1 | INC.36 |

| 記号 | 部品 | 部品名称 | Part Name | 数量 | 備考 |
|---------|--------------|-----------|--------------|------|---------------------|
| Key No. | Parts No. | | | Q'ty | Remarks |
| 36 | 4032-45002-0 | エレメント | ELEMENT | 1 | |
| 37 | 4219-91000-0 | アダプタ | ADAPTER | 1 | |
| 38 | 4219-92000-0 | ホースニップル | HOSE NIPPLE | 1 | |
| 39 | 3291-00017-0 | ホースバンド | HOSE CLAMP | 1 | |
| 40 | 4219-91000-0 | アダプタ | ADAPTER | 1 | |
| 41 | 4219-92000-0 | ホースニップル | HOSE NIPPLE | 1 | |
| 42 | 3291-00017-0 | ホースバンド | HOSE CLAMP | 1 | |
| 43 | 4419-19000-0 | ファイラ-ASSY | FILLER ASS'Y | 1 | INC.45;NO.50198~ |
| | 4203-59000-0 | ファイラ-ASSY | FILLER ASS'Y | 1 | INC.44,45;~NO.50197 |
| 44 | 2182-06012-3 | ナベコネジ | SCREW | 6 | ~NO.50197 |
| 45 | 4419-19001-0 | パッキン | PACKING | 1 | NO.50198~ |
| | 4202-59001-0 | パッキン | PACKING | 1 | ~NO.50197 |
| 46 | 2469-10020-0 | フェルト | FELT | 1 | |
| 47 | 2898-00107-0 | ケツクバンド | BAND | 3 | |
| 48 | 3215-02009-0 | プラグ | PLUG | 1 | |
| 49 | 3680-11006-0 | パッキン | PACKING | 1 | |
| 50 | 3416-02059-0 | クランプ | CLAMP | 1 | |
| 51 | 2100-08014-1 | ボルト | BOLT | 1 | |
| 52 | 2170-08016-0 | ヒラワッシャ | WASHER | 1 | |
| 53 | 3416-02059-0 | クランプ | CLAMP | 2 | |
| 54 | 2100-08014-1 | ボルト | BOLT | 2 | |
| 55 | 2170-08016-0 | ヒラワッシャ | WASHER | 2 | |
| 56 | 2100-10020-1 | ボルト | BOLT | 3 | |
| 57 | 2170-10020-0 | ヒラワッシャ | WASHER | 3 | |
| 58 | 3291-00017-0 | ホースバンド | HOSE CLAMP | 1 | |
| 59 | 3291-00017-0 | ホースバンド | HOSE CLAMP | 1 | |
| 60 | 2898-00107-0 | ケツクバンド | BAND | 4 | |
| 61 | 4419-18000-0 | フィルタ | FILTER | 1 | NO.50198~ |

冷却装置

COOLING SYSTEM

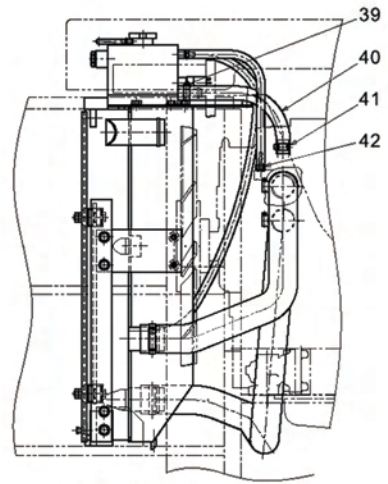
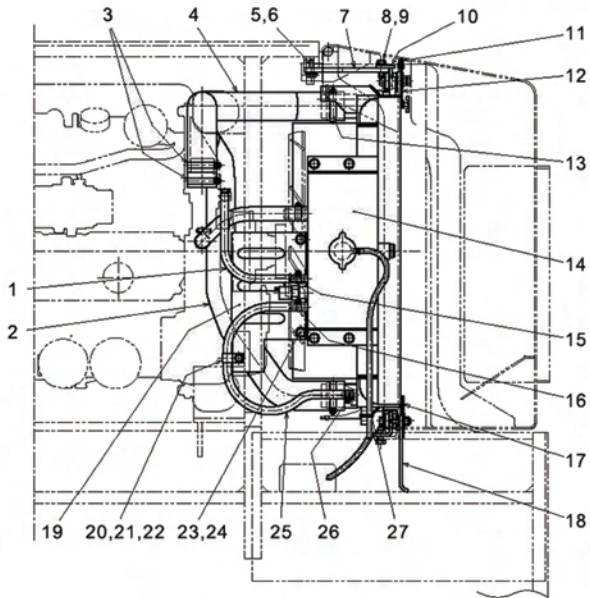

VIEW D

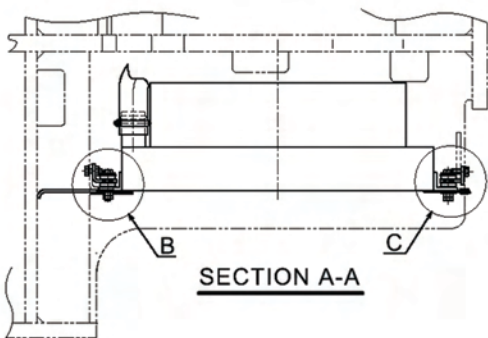
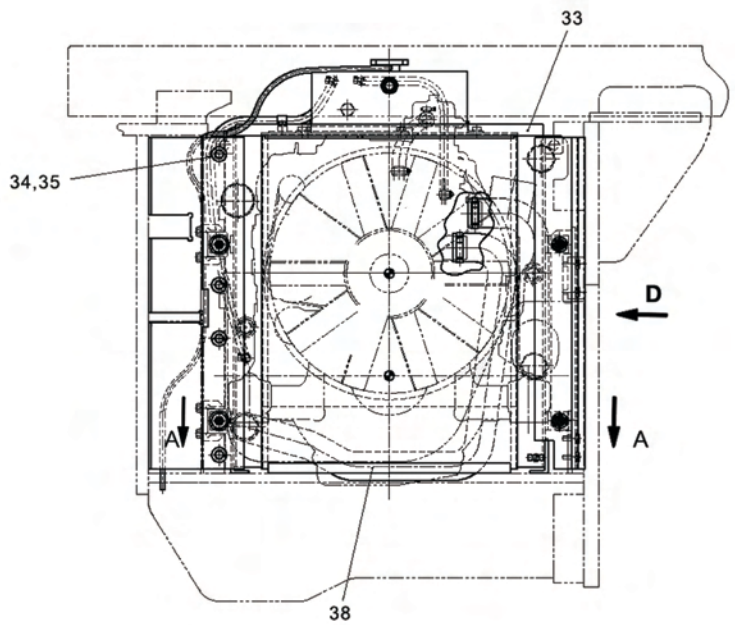
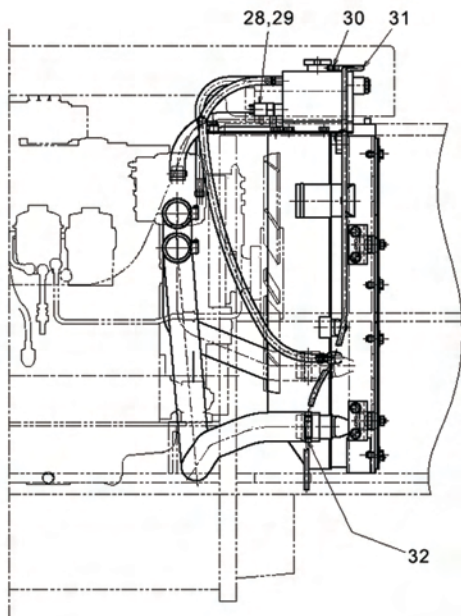

SECTION A-A

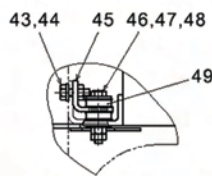

DETAIL B
(S=1:3)(2PLACES)

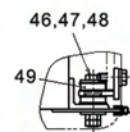

DETAIL C
(S=1:3)(2PLACES)

冷却装置

Cooling System

| 記号 | 部品 | 部品名称 | Part Name | 数量 | 備考 |
|---------|--------------|---------|------------|------|---------|
| Key No. | Parts No. | | | Q'ty | Remarks |
| 1 | 1554-03057-1 | ホース | HOSE | 1 | |
| 2 | 1554-03064-0 | ホース | HOSE | 1 | |
| 3 | 3291-02007-0 | ホースバンド | HOSE CLAMP | 2 | |
| 4 | 1554-03063-0 | ホース | HOSE | 1 | |
| 5 | 2100-10030-1 | ボルト | BOLT | 2 | |
| 6 | 2170-10032-2 | ヒラワッシャ | WASHER | 2 | |
| 7 | 1554-03037-0 | ブラケット | BRACKET | 1 | |
| 8 | 2100-10030-1 | ボルト | BOLT | 4 | |
| 9 | 2170-10032-2 | ヒラワッシャ | WASHER | 4 | |
| 10 | 1554-03065-0 | ブラケット | BRACKET | 1 | |
| 11 | 1554-03055-0 | シール | SEAL | 1 | |
| 12 | 1554-03050-1 | ブラケット | BRACKET | 1 | |
| 13 | 3291-02007-0 | ホースバンド | HOSE CLAMP | 1 | |
| 14 | 4421-31000-0 | ラジエター | RADIATOR | 1 | |
| 15 | S554-03001-0 | ホースバンド | HOSE CLAMP | 1 | |
| 16 | S554-03001-0 | ホースバンド | HOSE CLAMP | 1 | |
| 17 | 1554-03066-0 | ブラケット | BRACKET | 1 | |
| 18 | 1554-03053-0 | ラバー | RUBBER | 1 | |
| 19 | 1554-03062-0 | ガード | GUARD | 1 | |
| 20 | 3416-02060-0 | ホースバンド | CLAMP | 1 | |
| 21 | 2100-08012-1 | ボルト | BOLT | 1 | |
| 22 | 2170-08016-0 | ヒラワッシャ | WASHER | 1 | |
| 23 | 2100-10014-1 | ボルト | BOLT | 2 | |
| 24 | 2170-10020-0 | ヒラワッシャ | WASHER | 2 | |
| 25 | 1554-03056-0 | ホース | HOSE | 1 | |
| 26 | S554-03001-0 | ホースバンド | HOSE CLAMP | 1 | |
| 27 | 2898-00103-0 | ケツソクバンド | BAND | 1 | |
| 28 | 4032-45003-0 | センサ | SENSOR | 1 | |
| 29 | 4032-45021-0 | ガスケット | GASKET | 1 | |
| 30 | 2898-00103-0 | ケツソクバンド | BAND | 1 | |
| 31 | 2293-09140-2 | ビニールホース | VINYL-HOSE | 1 | |
| 32 | 3291-02007-0 | ホースバンド | HOSE-CLAMP | 1 | |
| 33 | 1554-03052-0 | フォーム | FOAM | 1 | |
| 34 | 2100-10030-1 | ボルト | BOLT | 4 | |
| 35 | 2170-10030-1 | ヒラワッシャ | WASHER | 4 | |
| 38 | 1554-03045-0 | フォーム | FOAM | 1 | |

| 記号 | 部品 | 部品名称 | Part Name | 数量 | 備考 |
|---------|--------------|--------|-----------------|------|---------|
| Key No. | Parts No. | | | Q'ty | Remarks |
| 39 | S554-03002-0 | ホースバンド | HOSE CLAMP | 1 | |
| 40 | 1554-03054-1 | ホース | HOSE | 1 | |
| 41 | S554-03002-0 | ホースバンド | HOSE CLAMP | 1 | |
| 42 | S554-03001-0 | ホースバンド | HOSE CLAMP | 1 | |
| 43 | 2100-10030-1 | ボルト | BOLT | 4 | |
| 44 | 2170-10032-2 | ヒラワッシャ | WASHER | 4 | |
| 45 | 1554-03067-0 | ボラケット | BRACKET | 2 | |
| 46 | 2100-10060-1 | ボルト | BOLT | 4 | |
| 47 | 2170-10030-1 | ヒラワッシャ | WASHER | 8 | |
| 48 | 2120-10080-0 | ナット | NUT | 8 | |
| 49 | 3460-05002-0 | ホウシゴム | RUBBER ISOLATOR | 8 | |

吸気装置 INTAKE SYSTEM

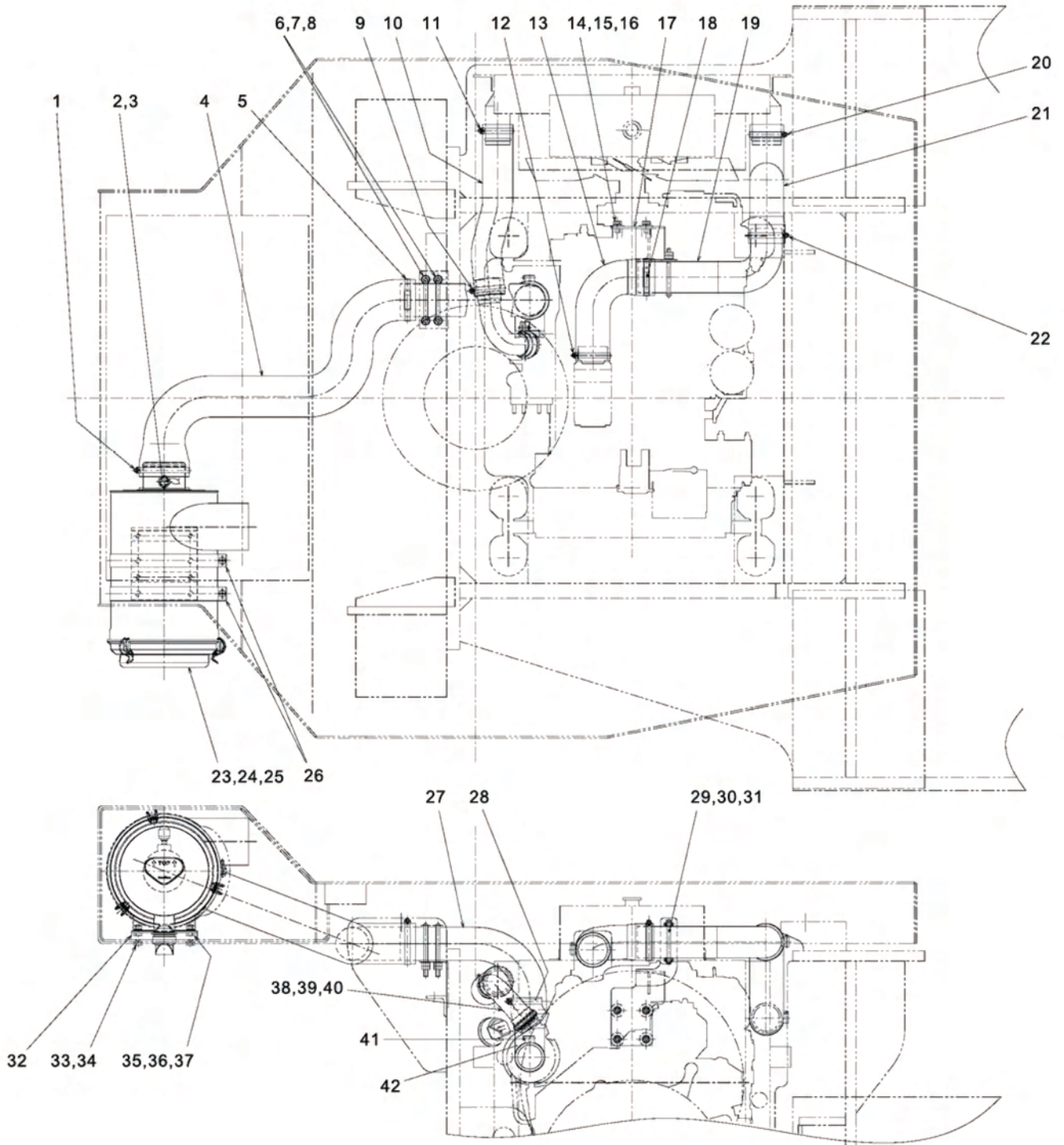

吸気装置

Intake System

| 記号 | 部品 | 部品名称 | Part Name | 数量 | 備考 |
|---------|--------------|-----------|---------------------|------|---------------|
| Key No. | Parts No. | | | Q'ty | Remarks |
| 1 | 3291-05009-0 | ホースバンド | BAND | 1 | |
| 2 | 4419-41005-0 | アダプタ | ADAPTER | 1 | |
| 3 | 4421-33001-0 | インジケータ | INDICATOR | 1 | |
| 4 | 1554-04026-0 | ホース | HOSE | 1 | |
| 5 | 4419-99000-0 | クランプ | CLAMP | 1 | |
| 6 | 3417-17013-0 | U-ボルト | U-BOLT | 2 | |
| 7 | 2170-10020-0 | ヒラワッシャ | WASHER | 4 | |
| 8 | 2120-10080-0 | ナット | NUT | 8 | |
| 9 | 4419-97000-0 | クランプ | CLAMP | 1 | |
| 10 | 1554-04033-0 | ホース | HOSE | 1 | |
| 11 | 4419-97000-0 | クランプ | CLAMP | 1 | |
| 12 | 4419-98000-0 | クランプ | CLAMP | 1 | |
| 13 | 1554-04038-0 | ホース | HOSE | 1 | |
| 14 | 2100-10020-1 | ボルト | BOLT | 4 | |
| 15 | 2171-10025-0 | スプリングワッシャ | SPRING-WASHER | 4 | |
| 16 | 2170-10030-1 | ヒラワッシャ | WASHER | 4 | |
| 17 | 1554-04036-0 | ブラケット | BRACKET | 1 | |
| 18 | 4419-98000-0 | クランプ | CLAMP | 1 | |
| 19 | 1554-04028-1 | パイプ | PIPE | 1 | NO.50198～ |
| | 1554-04028-0 | パイプ | PIPE | 1 | ～NO.50197 |
| 20 | 4419-98000-0 | クランプ | CLAMP | 1 | |
| 21 | 1554-04037-0 | ホース | HOSE | 1 | |
| 22 | 4419-99000-0 | クランプ | CLAMP | 1 | |
| 23 | 4421-33000-0 | エアクリーナ | AIR CLEANER | 1 | INC.2,3,24,25 |
| 24 | 4419-41001-0 | エアエレメント | AIR CLEANER ELEMENT | 1 | |
| 25 | 4419-41002-0 | エアエレメント | AIR CLEANER ELEMENT | 1 | |
| 26 | 4404-16000-0 | バンドASSY | BAND ASS'Y | 2 | |
| 27 | 1554-04034-0 | パイプ | PIPE | 1 | |
| 28 | 4419-99000-0 | クランプ | CLAMP | 1 | |
| 29 | 3417-17015-0 | U-ボルト | U-BOLT | 1 | |
| 30 | 2170-10020-0 | ヒラワッシャ | WASHER | 2 | |
| 31 | 2120-10080-0 | ナット | NUT | 4 | |
| 32 | 1554-04025-0 | ブラケット | BRACKET | 1 | |
| 33 | 2100-10020-1 | ボルト | BOLT | 4 | |
| 34 | 2171-10025-0 | スプリングワッシャ | SPRING-WASHER | 4 | |
| 35 | 2100-10020-1 | ボルト | BOLT | 4 | |

| 記号 | 部品 | 部品名称 | Part Name | 数量 | 備考 |
|---------|--------------|-----------|---------------|------|---------|
| Key No. | Parts No. | | | Q'ty | Remarks |
| 36 | 2171-10025-0 | スプリングワッシャ | SPRING-WASHER | 4 | |
| 37 | 2120-10080-0 | ナット | NUT | 4 | |
| 38 | 4421-35000-0 | パイプ | PIPE | 1 | |
| 39 | 4032-45005-0 | O-リング | O-RING | 1 | |
| 40 | 4032-45004-0 | クランプ | CLAMP | 1 | |
| 41 | 4419-97000-0 | クランプ | CLAMP | 1 | |
| 42 | 1554-04039-0 | ホース | HOSE | 1 | |

排氣裝置

EXHAUST SYSTEM

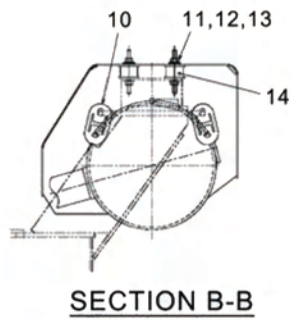
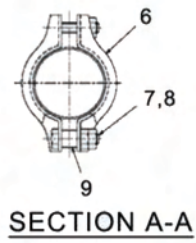
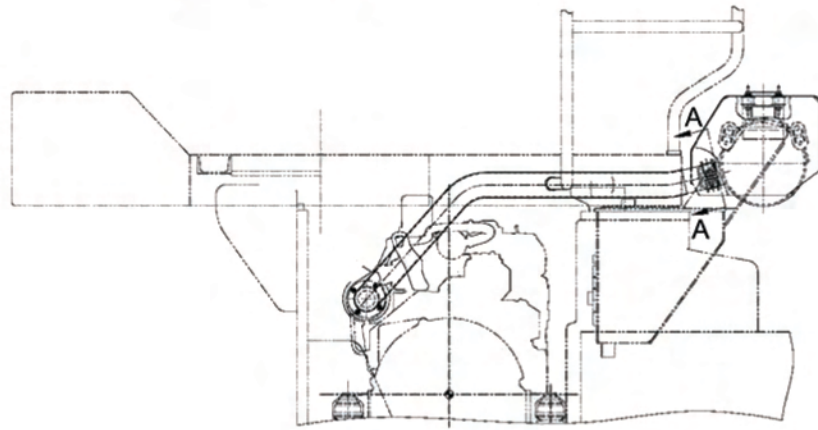
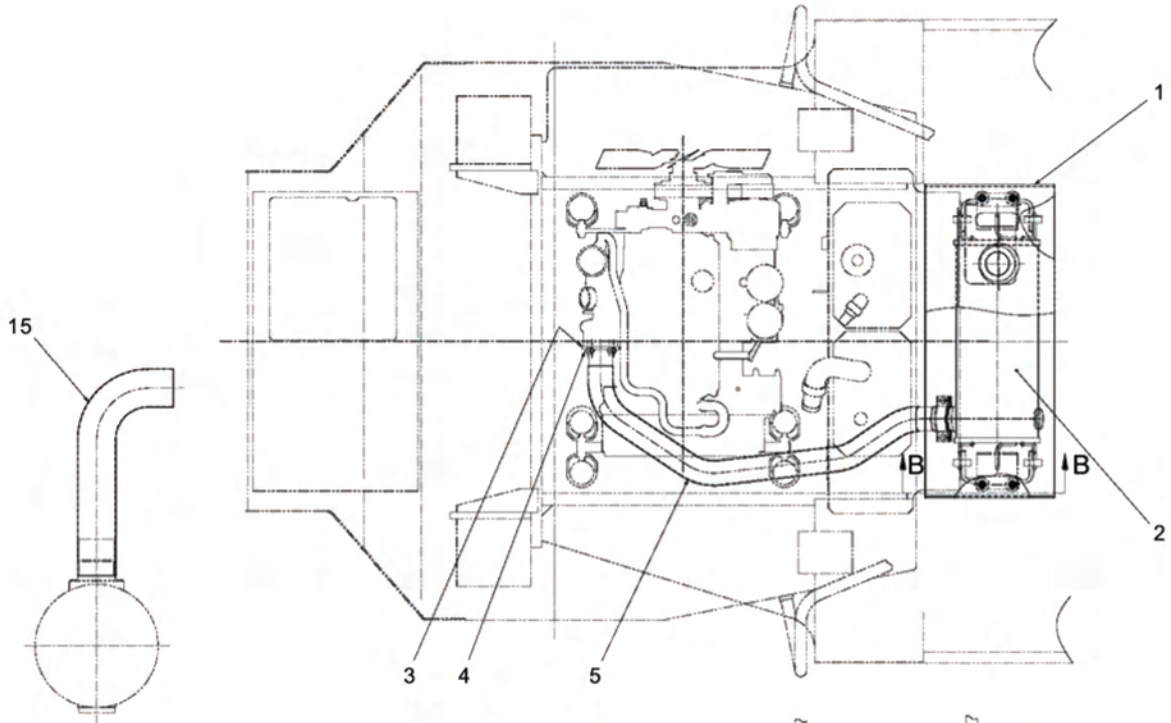

排気装置

Exhaust System

| 記号 | 部品 | 部品名称 | Part Name | 数量 | 備考 |
|---------|--------------|--------|-----------|------|---------|
| Key No. | Parts No. | | | Q'ty | Remarks |
| 1 | 1554-05017-1 | カバー | COVER | 1 | |
| 2 | 4419-85000-1 | マフラー | MUFFLER | 1 | |
| 3 | 4031-94006-0 | ガスケット | GASKET | 1 | |
| 4 | 4031-94007-0 | ナット | NUT | 4 | |
| 5 | 4422-00000-0 | パイプ | PIPE | 1 | |
| 6 | 4715-76000-0 | クランプ | CLAMP | 2 | |
| 7 | 2120-10080-0 | ナット | NUT | 4 | |
| 8 | 2100-10040-1 | ボルト | BOLT | 2 | |
| 9 | 3931-02014-0 | カラー | COLLAR | 1 | |
| 10 | 4712-50000-0 | ホウシゴム | RUBBER | 4 | |
| 11 | 2170-08020-1 | ヒラワッシャ | WASHER | 4 | |
| 12 | 2170-08023-2 | ヒラワッシャ | WASHER | 8 | |
| 13 | 3120-00093-0 | U-ナット | NUT | 8 | |
| 14 | 3460-40084-0 | ダンパ | DAMPER | 4 | |
| 15 | 1554-05033-0 | パイプ | PIPE | 1 | |

排氣裝置

EXHAUST SYSTEM

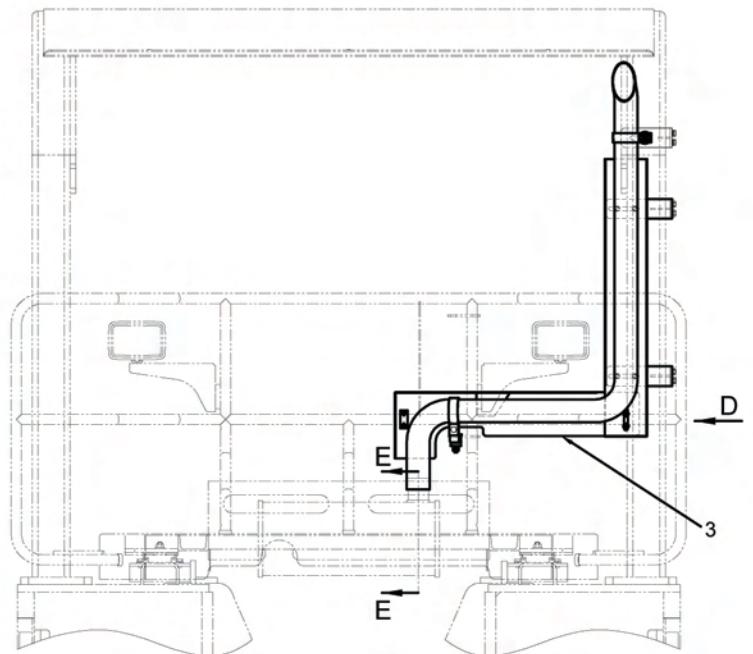
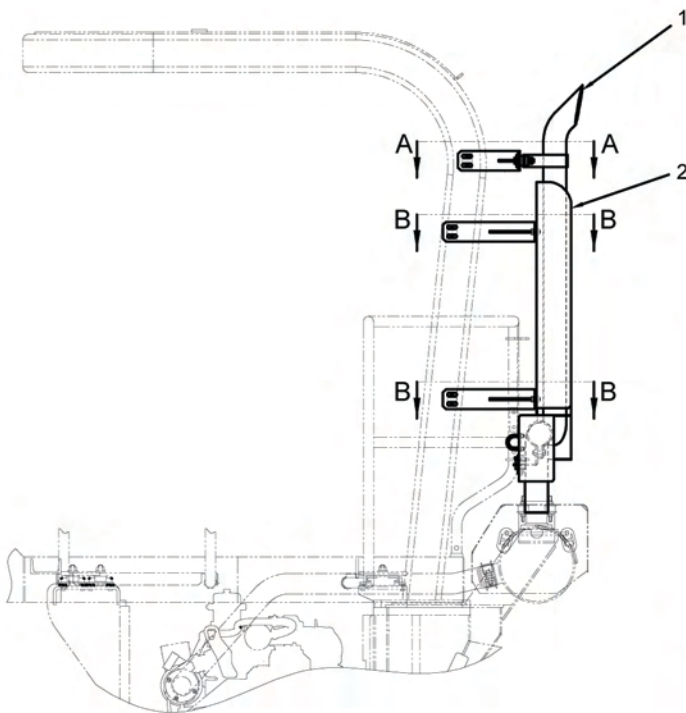
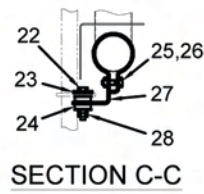
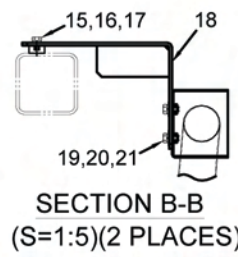
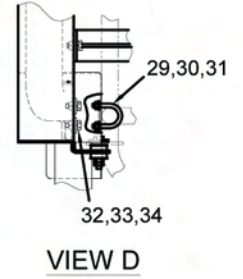
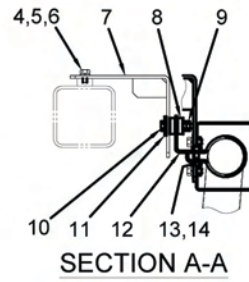
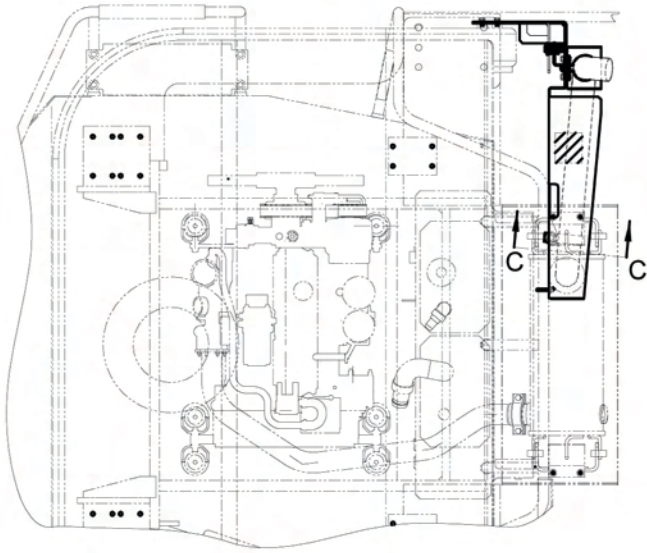

排気装置

Exhaust System

| 記号 | 部品 | 部品名称 | Part Name | 数量 | 備考 |
|---------|--------------|-----------|-----------------|------|---------|
| Key No. | Parts No. | | | Q'ty | Remarks |
| 1 | 4420-68000-0 | パイプ | PIPE | 1 | |
| 2 | 1554-05029-0 | カバー | COVER | 1 | |
| 3 | 1554-05030-0 | カバー | COVER | 1 | |
| 4 | 2100-10025-1 | ボルト | BOLT | 2 | |
| 5 | 2170-10020-0 | ヒラワッシャ | WASHER | 2 | |
| 6 | 2171-10025-0 | スプリングワッシャ | SPRING-WASHER | 2 | |
| 7 | 1554-05031-0 | ブラケット | BRACKET | 1 | |
| 8 | 3460-05002-0 | ホウシシゴム | RUBBER ISOLATOR | 2 | |
| 9 | 2120-10080-0 | ナット | NUT | 2 | |
| 10 | 2100-10060-1 | ボルト | BOLT | 1 | |
| 11 | 3931-00196-0 | ワッシャ | WASHER | 1 | |
| 12 | 1554-05032-0 | クランプ | CLAMP | 1 | |
| 13 | 2100-10035-1 | ボルト | BOLT | 1 | |
| 14 | 3120-01073-0 | U-ナット | NUT | 1 | |
| 15 | 2100-10025-1 | ボルト | BOLT | 4 | |
| 16 | 2170-10020-0 | ヒラワッシャ | WASHER | 4 | |
| 17 | 2171-10025-0 | スプリングワッシャ | SPRING-WASHER | 4 | |
| 18 | 1554-05028-0 | ブラケット | BRACKET | 2 | |
| 19 | 2100-10025-1 | ボルト | BOLT | 4 | |
| 20 | 2170-10030-1 | ヒラワッシャ | WASHER | 4 | |
| 21 | 2171-10025-0 | スプリングワッシャ | SPRING-WASHER | 4 | |
| 22 | 2100-10060-1 | ボルト | BOLT | 1 | |
| 23 | 3931-00196-0 | ワッシャ | WASHER | 1 | |
| 24 | 3460-05002-0 | ホウシシゴム | RUBBER ISOLATOR | 2 | |
| 25 | 2100-10035-1 | ボルト | BOLT | 1 | |
| 26 | 3120-01073-0 | U-ナット | NUT | 1 | |
| 27 | 1554-05032-0 | クランプ | CLAMP | 1 | |
| 28 | 2120-10080-0 | ナット | NUT | 2 | |
| 29 | 3417-04006-1 | U-ボルト | U-BOLT | 1 | |
| 30 | 3120-00093-0 | U-ナット | NUT | 2 | |
| 31 | 2170-08023-2 | ヒラワッシャ | WASHER | 2 | |
| 32 | 2100-10025-1 | ボルト | BOLT | 2 | |
| 33 | 2170-10030-1 | ヒラワッシャ | WASHER | 2 | |
| 34 | 2171-10025-0 | スプリングワッシャ | SPRING-WASHER | 2 | |

メ-外° 糸関係 INSTRUMENT PANEL

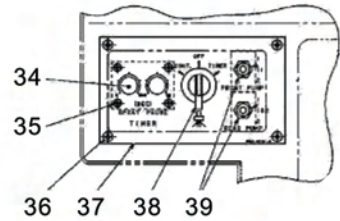
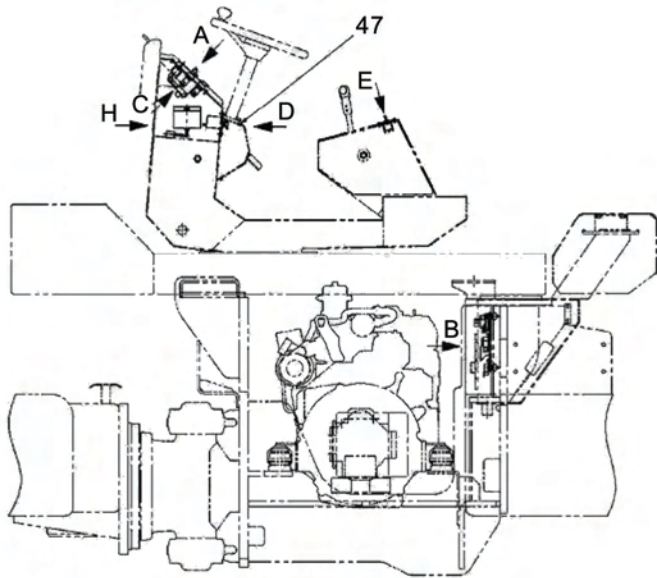

VIEW D

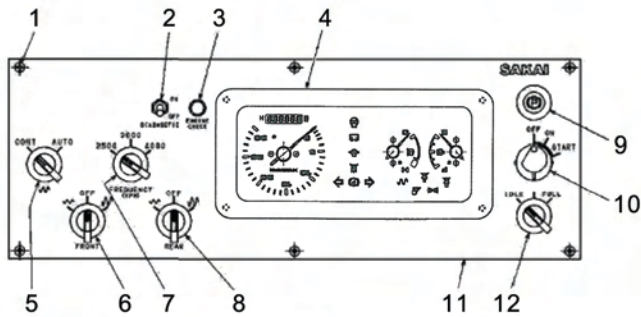

VIEW A

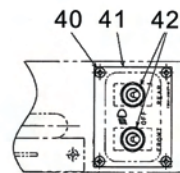

VIEW E

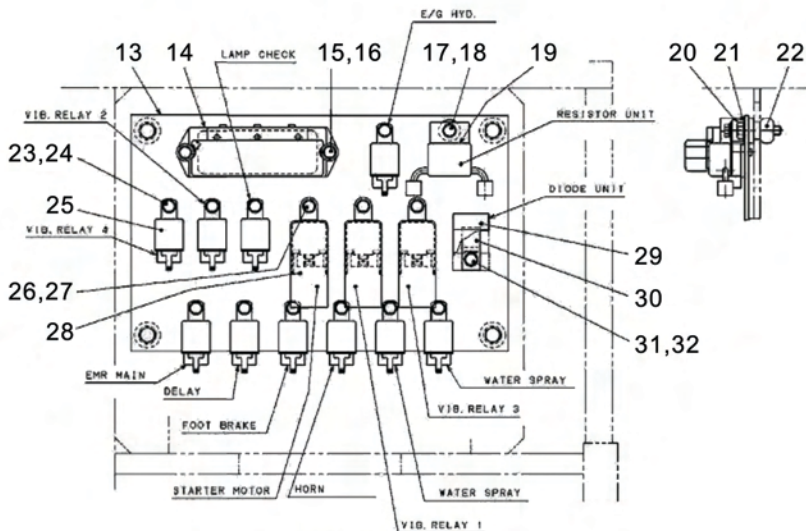

VIEW B

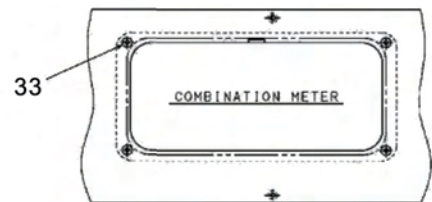

VIEW C

メータパネル関係

Instrument Panel

| 記号 | 部品 | 部品名称 | Part Name | 数量 | 備考 |
|---------|--------------|-------------|-------------------|------|------------------|
| Key No. | Parts No. | | | Q'ty | Remarks |
| 1 | 3180-20031-0 | スクリュ | SCREW | 6 | |
| 2 | 4914-41000-0 | トグルスイッチ | TOGGLE SWITCH | 1 | |
| 3 | 1412-09048-0 | パイロットランプ | PILOT LAMP | 1 | |
| 4 | 4915-14000-1 | メータ | COMBINATION METER | 1 | NO.50198～ |
| | 4915-14000-0 | メータ | COMBINATION METER | 1 | (NO.50144～50197) |
| 5 | 2828-00002-1 | スイッチ | SWITCH | 1 | |
| 6 | 2828-01002-2 | スイッチ | SWITCH | 1 | |
| 7 | 2828-01002-2 | スイッチ | SWITCH | 1 | |
| 8 | 2828-01002-2 | スイッチ | SWITCH | 1 | |
| 9 | 2826-11111-2 | スイッチ | SWITCH | 1 | |
| 10 | 2820-00003-1 | スターティングスイッチ | SWITCH | 1 | |
| 11 | 1554-09135-1 | パネル | PANEL | 1 | |
| 12 | 2828-01002-2 | スイッチ | SWITCH | 1 | |
| 13 | 1554-09160-2 | パネル | PANEL | 1 | NO.50198～ |
| | 1554-09160-0 | パネル | PANEL | 1 | ～NO.50197 |
| 14 | 4911-77000-0 | ヒューズボックス | FUSE BOX | 1 | |
| 15 | 2100-06016-1 | ボルト | BOLT | 2 | |
| 16 | 2170-06016-0 | ヒラワッシャ | FLAT-WASHER | 2 | |
| 17 | 2100-06010-1 | ボルト | BOLT | 1 | |
| 18 | 2170-06016-0 | ヒラワッシャ | FLAT-WASHER | 1 | |
| 19 | 4914-42000-0 | リザーバユニット | RESISTOR UNIT | 1 | |
| 20 | 2100-08035-1 | ボルト | BOLT | 4 | |
| 21 | 2170-08016-0 | ヒラワッシャ | WASHER | 4 | |
| 22 | 4701-38000-0 | ハウジングゴム | RUBBER ISOLATOR | 4 | |
| 23 | 2100-06010-1 | ボルト | BOLT | 12 | |
| 24 | 2170-06016-0 | ヒラワッシャ | FLAT-WASHER | 12 | |
| 25 | 4910-20000-0 | リレー | RELAY | 12 | |
| 26 | 2100-06010-1 | ボルト | BOLT | 3 | |
| 27 | 2170-06016-0 | ヒラワッシャ | FLAT-WASHER | 3 | |
| 28 | 4908-91000-0 | リレー | RELAY | 3 | |
| 29 | 4908-78000-0 | チェックユニット | CHECK UNIT | 1 | |
| 30 | 3416-01089-0 | ブラケット | BRACKET | 1 | |
| 31 | 2100-06010-1 | ボルト | BOLT | 1 | |
| 32 | 2170-06016-0 | ヒラワッシャ | FLAT-WASHER | 1 | |
| 33 | 2182-05008-2 | ナベコネジ | SCREW | 4 | |
| 34 | 4909-09000-0 | タイマ | TIMER | 1 | |

| 記号 | 部品 | 部品名称 | Part Name | 数量 | 備考 |
|---------|--------------|---------|---------------|------|---------|
| Key No. | Parts No. | | | Q'ty | Remarks |
| 35 | 3180-20032-0 | スクリュ | SCREW | 4 | |
| 36 | 3180-20031-0 | スクリュ | SCREW | 4 | |
| 37 | 1554-09121-1 | パネル | PANEL | 1 | |
| 38 | 2828-01006-2 | スイッチ | SWITCH | 1 | |
| 39 | 4913-64000-0 | トグルスイッチ | TOGGLE SWITCH | 2 | |
| 40 | 3180-20031-0 | スクリュ | SCREW | 4 | |
| 41 | 1554-09179-0 | パネル | PANEL | 1 | |
| 42 | 2822-01002-0 | トグルスイッチ | TOGGLE SWITCH | 2 | |
| 47 | 3881-00005-0 | グロメット | GROMMET | 1 | |

メ-外° 初関係 INSTRUMENT PANEL

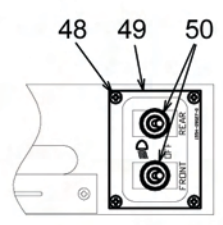
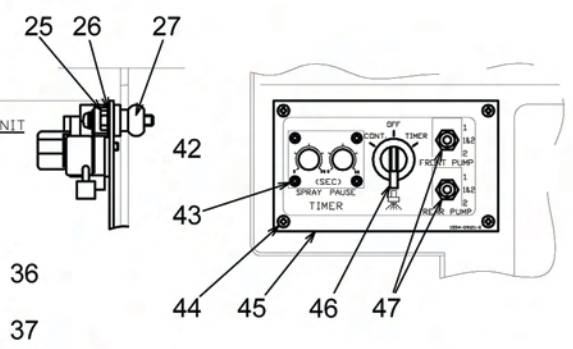
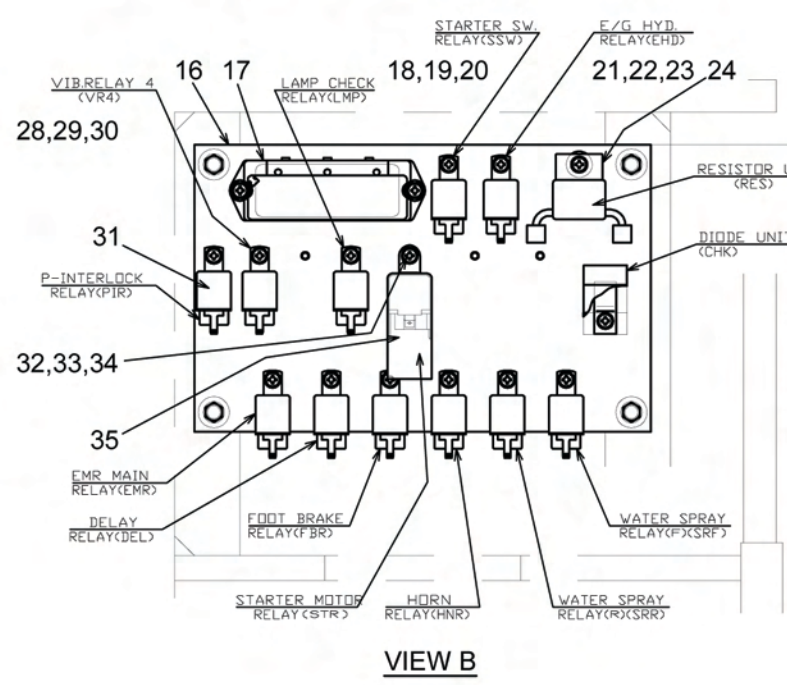
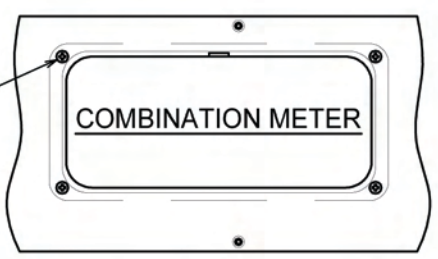
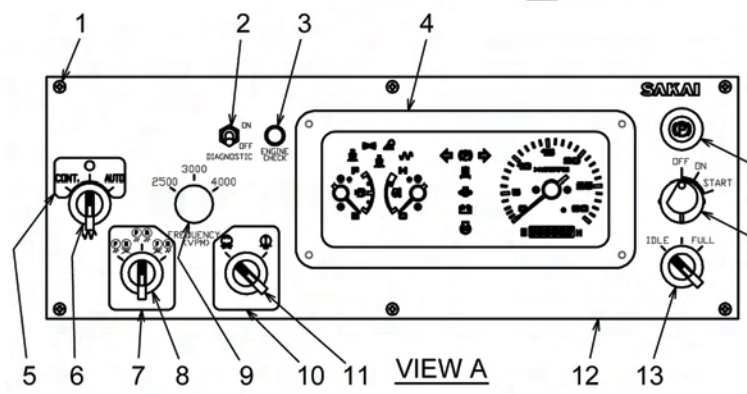
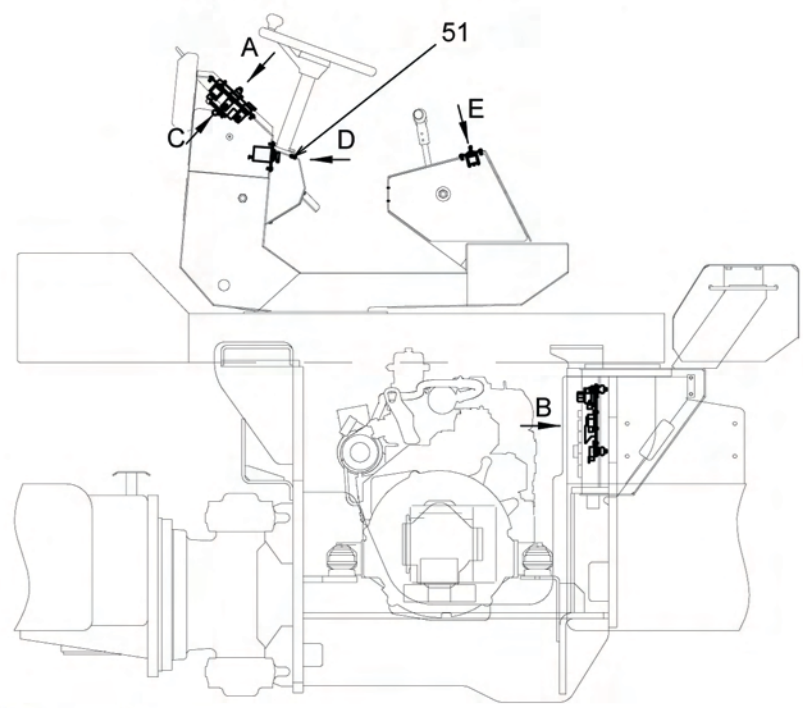

メータパネル関係

Instrument Panel

| 記号 | 部品 | 部品名称 | Part Name | 数量 | 備考 |
|---------|--------------|---------------|----------------------|------|---------|
| Key No. | Parts No. | | | Q'ty | Remarks |
| 1 | 3180-20031-0 | スクリュ | SCREW | 6 | |
| 2 | 4914-41000-0 | トグルスイッチ | TOGGLE SWITCH | 1 | |
| 3 | 1412-09048-0 | パイロットランプ | PILOT LAMP | 1 | |
| 4 | 4915-14000-1 | メータ | COMBINATION METER | 1 | |
| 5 | 1555-19019-0 | デカール:ハイブレーション | DECAL:VIBRATION | 1 | |
| 6 | 2828-01002-2 | スイッチ | SWITCH | 1 | |
| 7 | 1555-19020-0 | デカール | DECAL:VIB.F-R CHANGE | 1 | |
| 8 | 2828-01002-2 | スイッチ | SWITCH | 1 | |
| 9 | 4904-60000-0 | カバー | COVER | 1 | |
| 10 | 1555-19021-0 | デカール:ハイブレーション | DECAL:VIBRATION | 1 | |
| 11 | 2828-00002-1 | スイッチ | SWITCH | 1 | |
| 12 | 1554-09135-1 | パネル | PANEL | 1 | |
| 13 | 2828-01002-2 | スイッチ | SWITCH | 1 | |
| 14 | 2826-11111-2 | スイッチ | SWITCH | 1 | |
| 15 | 2820-00003-1 | スイッチ | SWITCH | 1 | |
| 16 | 1554-09160-2 | パネル | PANEL | 1 | |
| 17 | 4911-77000-0 | ヒューズボックス | FUSE BOX | 1 | |
| 18 | 2182-06016-2 | スクリュ | SCREW | 2 | |
| 19 | 2171-06015-0 | スプリングワッシャ | SPRING WASHER | 2 | |
| 20 | 2170-06016-0 | ヒラワッシャ | WASHER | 2 | |
| 21 | 2182-06010-2 | スクリュ | SCREW | 1 | |
| 22 | 2171-06015-0 | スプリングワッシャ | SPRING WASHER | 1 | |
| 23 | 2170-06016-0 | ヒラワッシャ | WASHER | 1 | |
| 24 | 4914-42000-0 | リザーバユニット | RESISTOR UNIT | 1 | |
| 25 | 2100-08035-1 | ボルト | BOLT | 4 | |
| 26 | 2170-08016-0 | ヒラワッシャ | WASHER | 4 | |
| 27 | 4701-38000-0 | ダンパ | DAMPER | 4 | |
| 28 | 2182-06010-2 | スクリュ | SCREW | 11 | |
| 29 | 2171-06015-0 | スプリングワッシャ | SPRING WASHER | 11 | |
| 30 | 2170-06016-0 | ヒラワッシャ | WASHER | 11 | |
| 31 | 4910-20000-0 | リレー | RELAY | 11 | |
| 32 | 2182-06010-2 | スクリュ | SCREW | 1 | |
| 33 | 2171-06015-0 | スプリングワッシャ | SPRING WASHER | 1 | |
| 34 | 2170-06016-0 | ヒラワッシャ | WASHER | 1 | |
| 35 | 4908-91000-0 | リレー | RELAY | 1 | |
| 36 | 4908-78000-0 | チェックユニット | CHECK UNIT | 1 | |

| 記号 | 部品 | 部品名称 | Part Name | 数量 | 備考 |
|---------|--------------|-----------|---------------|------|---------|
| Key No. | Parts No. | | | Q'ty | Remarks |
| 37 | 3416-01089-0 | ブラケット | BRACKET | 1 | |
| 38 | 2182-06010-2 | スクリュ | SCREW | 1 | |
| 39 | 2171-06015-0 | スプリングワッシャ | SPRING WASHER | 1 | |
| 40 | 2170-06016-0 | ヒラワッシャ | WASHER | 1 | |
| 41 | 2182-05008-2 | スクリュ | SCREW | 4 | |
| 42 | 4909-09000-0 | タイマ | TIMER | 1 | |
| 43 | 3180-20032-0 | スクリュ | SCREW | 4 | |
| 44 | 3180-20031-0 | スクリュ | SCREW | 4 | |
| 45 | 1554-09121-1 | パネル | PANEL | 1 | |
| 46 | 2828-01006-2 | スイッチ | SWITCH | 1 | |
| 47 | 4913-64000-0 | トグルスイッチ | TOGGLE SWITCH | 2 | |
| 48 | 3180-20031-0 | スクリュ | SCREW | 4 | |
| 49 | 1554-09179-0 | パネル | PANEL | 1 | |
| 50 | 2822-01002-0 | トグルスイッチ | TOGGLE SWITCH | 2 | |
| 51 | 3881-00005-0 | グロメット | GROMMET | 1 | |

灯火装置

ELECTRICAL EQUIPMENT(LIGHT)

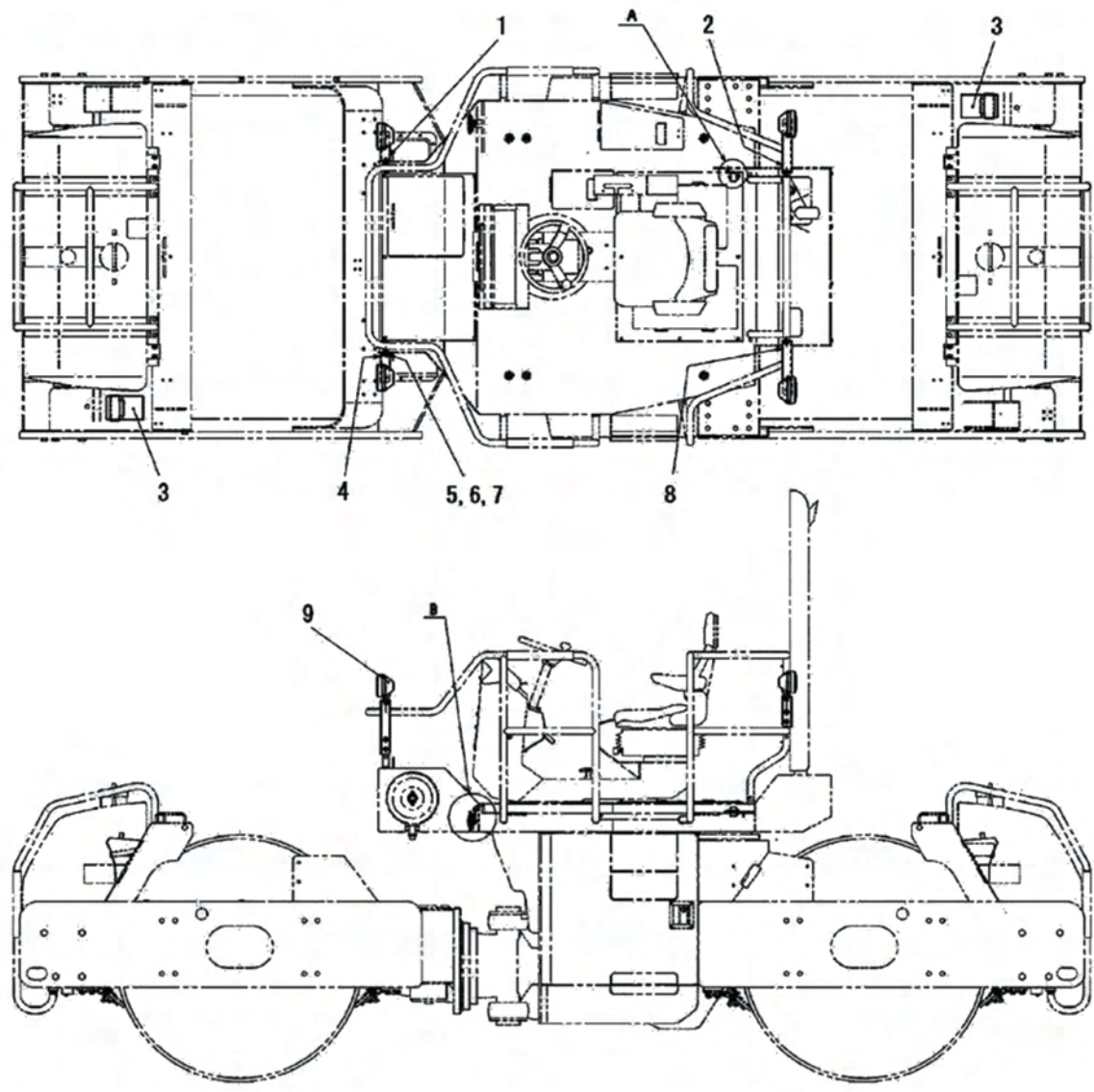
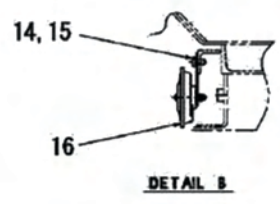
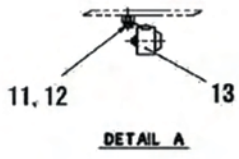

灯火装置

Electrical Equipment(Light)

| 記号 | 部品 | 部品名称 | Part Name | 数量 | 備考 |
|---------|--------------|-----------|---------------|------|---------|
| Key No. | Parts No. | | | Q'ty | Remarks |
| 1 | 1554-09025-1 | ブラケット | BRACKET | 1 | |
| 2 | 1554-09025-1 | ブラケット | BRACKET | 1 | |
| 3 | 4703-61000-0 | ハドメ | DRAG | 2 | |
| 4 | 1554-09026-1 | ブラケット | BRACKET | 1 | |
| 5 | 2100-10020-1 | ボルト | BOLT | 8 | |
| 6 | 2170-10032-2 | ヒラワッシャ | WASHER | 8 | |
| 7 | 2171-10025-0 | スプリングワッシャ | SPRING-WASHER | 8 | |
| 8 | 1554-09026-1 | ブラケット | BRACKET | 1 | |
| 9 | 4914-39000-0 | ヘッドランプ | HEAD LAMP | 4 | |
| 11 | 2100-08012-1 | ボルト | BOLT | 1 | |
| 12 | 2171-08020-0 | スプリングワッシャ | SPRING-WASHER | 1 | |
| 13 | 2853-00003-0 | バックブザー | BUZZER | 1 | |
| 14 | 2100-08016-1 | ボルト | BOLT | 1 | |
| 15 | 2171-08020-0 | スプリングワッシャ | SPRING-WASHER | 1 | |
| 16 | 4908-86000-0 | ホーン | HORN | 1 | |

バッテリー関係 BATTERY SYSTEM

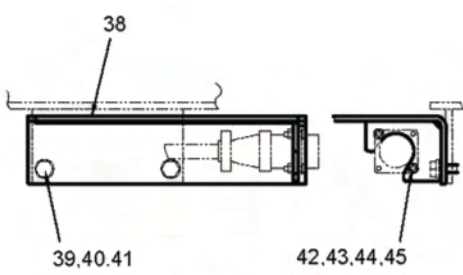

DETAIL A

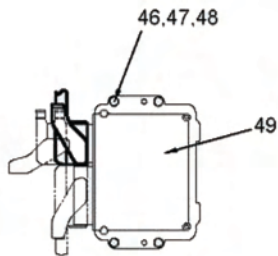

DETAIL B

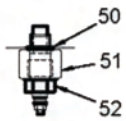

DETAIL C

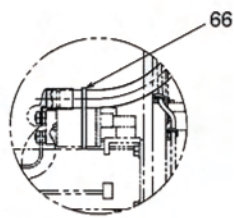

VIEW F

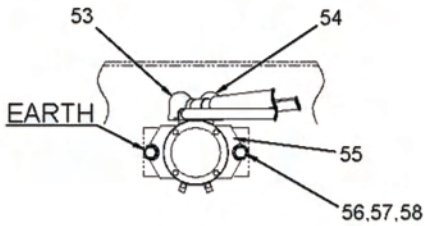

VIEW D

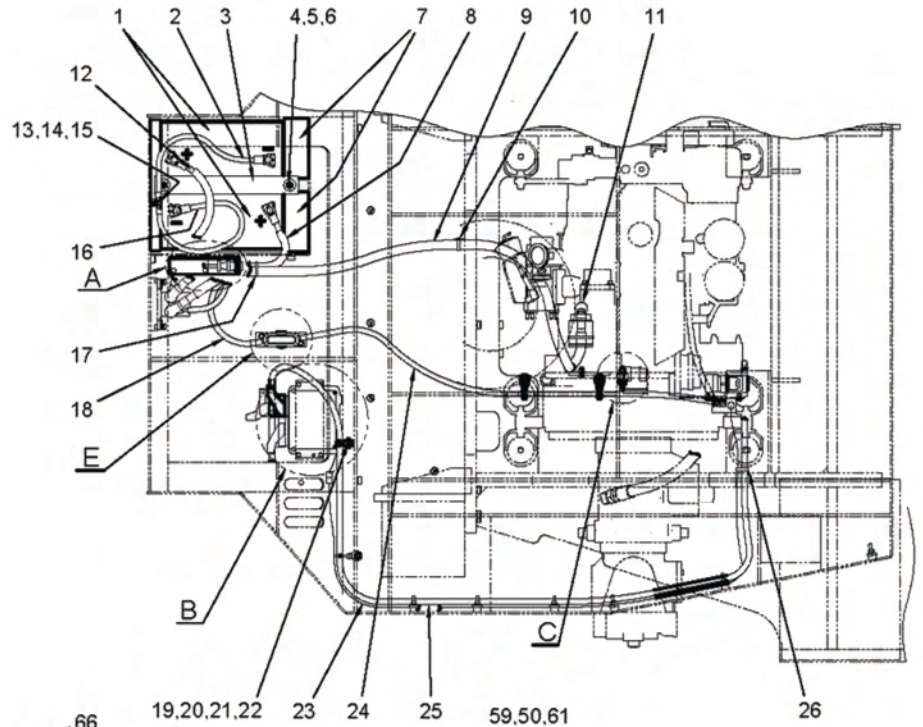

FROM BATTERY

TO HEATING RELAY

62.63

DETAIL E

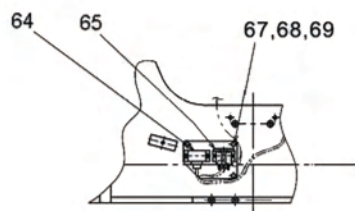
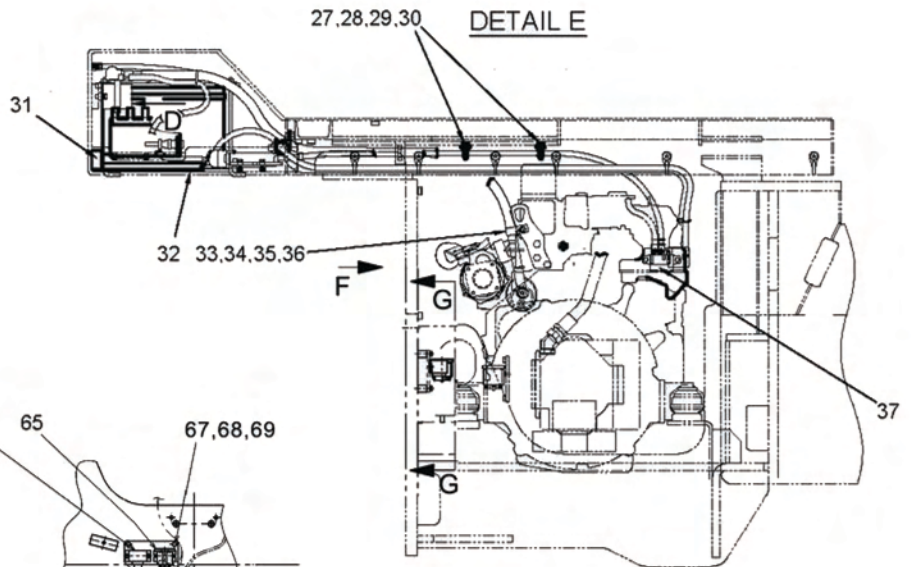

VIEW G

バッテリー関係

Battery System

| 記号 | 部品 | 部品名称 | Part Name | 数量 | 備考 |
|---------|--------------|-----------|----------------|------|---------|
| Key No. | Parts No. | | | Q'ty | Remarks |
| 1 | 4912-12000-0 | バッテリー | BATTERY | 2 | |
| 2 | 3899-52057-0 | コード | CORD | 1 | |
| 3 | 1731-92001-1 | プレート | PLATE;BATTERY | 1 | |
| 4 | 2120-10080-0 | ナット | NUT | 2 | |
| 5 | 2170-10030-1 | ヒラワッシャ | WASHER | 2 | |
| 6 | 1554-09001-1 | ロッド | ROD | 2 | |
| 7 | 1554-09129-0 | クッション | CUSHION | 2 | |
| 8 | 3899-52056-0 | コード | CORD | 1 | |
| 9 | 3899-54055-0 | コード | CORD | 1 | |
| 10 | 2898-00107-0 | ケツクバンド | BAND | 2 | |
| 11 | 2891-00001-5 | ターミナルカバー | TERMINAL COVER | 1 | |
| 12 | 3899-52056-0 | コード | CORD | 1 | |
| 13 | 2100-08016-1 | ボルト | BOLT | 1 | |
| 14 | 2171-08020-0 | スプリングワッシャ | SPRING-WASHER | 1 | |
| 15 | 2170-08016-0 | ヒラワッシャ | WASHER | 1 | |
| 16 | 3899-52057-0 | コード | CORD | 1 | |
| 17 | 2898-00107-0 | ケツクバンド | BAND | 1 | |
| 18 | 4032-45012-0 | コード | CORD | 1 | |
| 19 | 4710-93000-0 | クランプ | CLAMP | 1 | |
| 20 | 2898-00107-0 | ケツクバンド | BAND | 1 | |
| 21 | 2100-08016-1 | ボルト | BOLT | 1 | |
| 22 | 2170-08016-0 | ヒラワッシャ | WASHER | 1 | |
| 23 | 4032-45014-0 | ハーネス | HARNESS | 1 | |
| 24 | 4032-45013-0 | コード | CORD | 1 | |
| 25 | 4032-45006-0 | ハーネス | HARNESS | 1 | |
| 26 | 2898-00107-0 | ケツクバンド | BAND | 1 | |
| 27 | 4710-93000-0 | クランプ | CLAMP | 2 | |
| 28 | 2898-00107-0 | ケツクバンド | BAND | 2 | |
| 29 | 2100-08016-1 | ボルト | BOLT | 2 | |
| 30 | 2170-08016-0 | ヒラワッシャ | WASHER | 2 | |
| 31 | 1402-09001-0 | クッション | CUSHION | 1 | |
| 32 | 1554-09002-0 | プレート | PLATE | 1 | |
| 33 | 3416-02006-0 | クランプ | CLAMP | 1 | |
| 34 | 2100-08020-1 | ボルト | BOLT | 1 | |
| 35 | 2170-08016-0 | ヒラワッシャ | WASHER | 2 | |
| 36 | 2120-08065-0 | ナット | NUT | 1 | |

| 記号 | 部品 | 部品名称 | Part Name | 数量 | 備考 |
|---------|--------------|-----------|---------------------|------|---------|
| Key No. | Parts No. | | | Q'ty | Remarks |
| 37 | 4032-45019-0 | スイッチリレー | SWITCH RELAY | 1 | |
| 38 | 1554-09158-0 | ブラケット | BRACKET | 1 | |
| 39 | 2100-06014-1 | ボルト | BOLT | 2 | |
| 40 | 2171-06015-0 | スプリングワッシャ | SPRING-WASHER | 2 | |
| 41 | 2170-06016-0 | ヒラワッシャ | FLAT-WASHER | 2 | |
| 42 | 2182-03012-2 | ナベコネジ | SCREW | 2 | |
| 43 | 2170-03005-0 | ヒラワッシャ | WASHER | 4 | |
| 44 | 2171-03007-0 | スプリングワッシャ | SPRING-WASHER | 2 | |
| 45 | 2120-03024-0 | ナット | NUT | 2 | |
| 46 | 2100-06025-1 | ボルト | BOLT | 4 | |
| 47 | 2171-06015-0 | スプリングワッシャ | SPRING-WASHER | 4 | |
| 48 | 2170-06016-0 | ヒラワッシャ | FLAT-WASHER | 4 | |
| 49 | 4032-45011-0 | コントローラ | CONTROLLER | 1 | |
| 50 | 4032-45021-0 | ガスケット | GASKET | 1 | |
| 51 | 1554-09114-0 | アダプタ | ADAPTER | 1 | |
| 52 | 4910-59000-0 | サーモユニット | THERMO SENDING UNIT | 1 | |
| 53 | 2891-00001-5 | ターミナルカバー | TERMINAL COVER | 1 | |
| 54 | 2891-00001-5 | ターミナルカバー | TERMINAL COVER | 1 | |
| 55 | 2891-12004-9 | バッテリーリレー | BATTERY RELAY | 1 | |
| 56 | 2100-08025-1 | ボルト | BOLT | 2 | |
| 57 | 2171-08020-0 | スプリングワッシャ | SPRING-WASHER | 2 | |
| 58 | 2170-08020-1 | ヒラワッシャ | WASHER | 2 | |
| 59 | 2100-06014-1 | ボルト | BOLT | 2 | |
| 60 | 2170-06016-0 | ヒラワッシャ | FLAT-WASHER | 2 | |
| 61 | 2171-06015-0 | スプリングワッシャ | SPRING-WASHER | 2 | |
| 62 | 4031-94028-0 | ヒューズボックス | FUSE BOX | 1 | |
| 63 | 4032-45007-0 | ヒューズ | FUSE | 1 | |
| 64 | 4032-45008-0 | リレー | RELAY | 1 | |
| 65 | 4032-45009-0 | リレー | RELAY | 1 | |
| 66 | 2898-00107-0 | ケツソクバンド | BAND | 1 | |
| 67 | 2100-08025-1 | ボルト | BOLT | 3 | |
| 68 | 2171-08020-0 | スプリングワッシャ | SPRING-WASHER | 3 | |
| 69 | 2170-08016-0 | ヒラワッシャ | WASHER | 3 | |

コントロール関係(前後進) CONTROL SYSTEM (REVERSING)

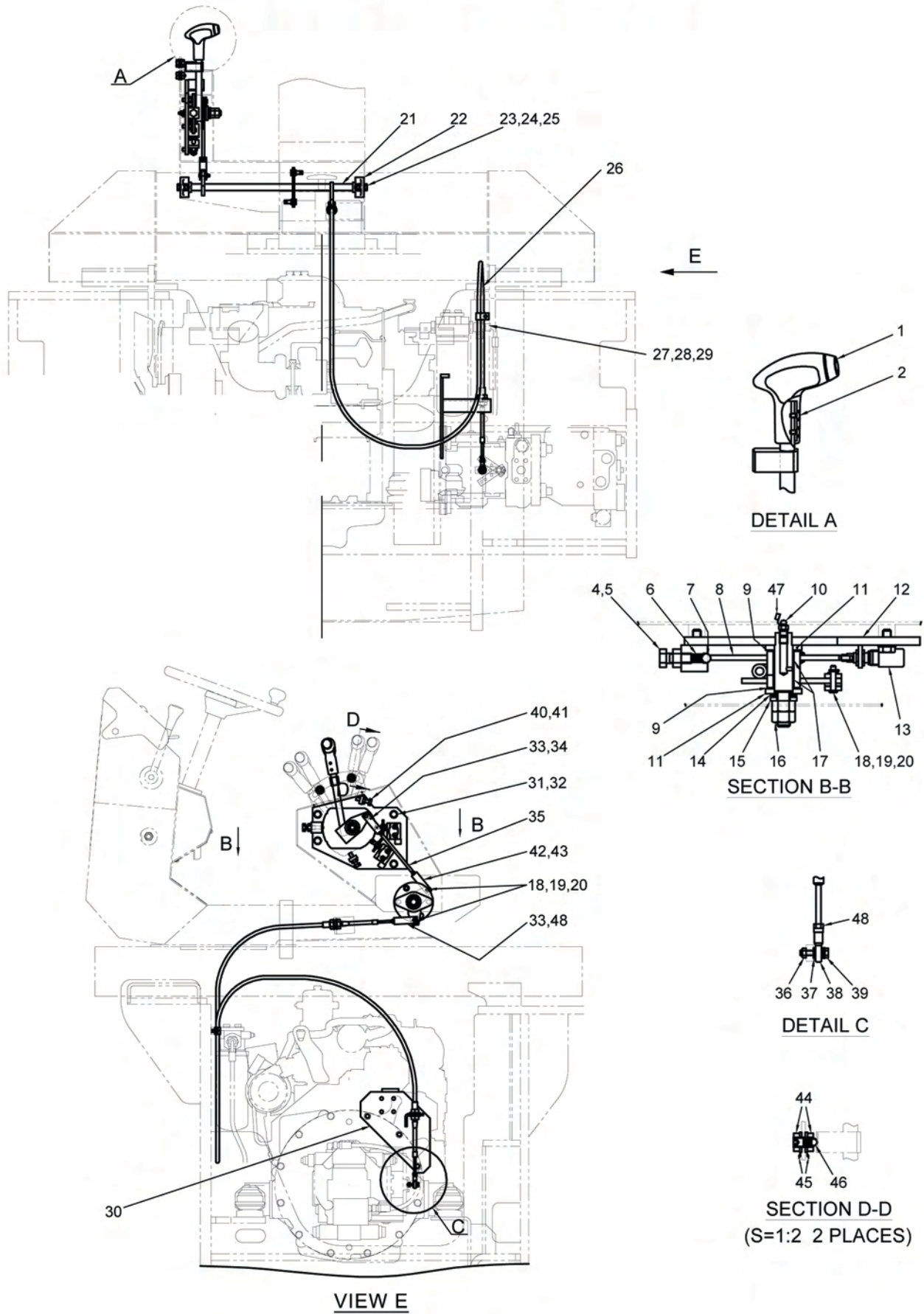

コントロール関係(前後進)

Control System(Reversing)

| 記号 | 部品 | 部品名称 | Part Name | 数量 | 備考 |
|---------|--------------|------------|-------------------|------|----------------|
| Key No. | Parts No. | | | Q'ty | Remarks |
| 1 | 0539-12001-1 | グリップ | GRIP | 1 | NO.50198~ |
| | 4422-90000-0 | グリップ | GRIP | 1 | NO.50168~50197 |
| | 4416-56000-0 | グリップ | GRIP | 1 | ~NO.50167 |
| 2 | 3180-20023-0 | ナベコネジ | SCREW | 2 | |
| 4 | 2100-12030-1 | ボルト | BOLT | 1 | |
| 5 | 2120-12100-0 | ナット | NUT | 1 | |
| 6 | 3910-20009-1 | スプリング | SPRING | 1 | |
| 7 | 2598-14000-0 | スチールボール | STEEL BALL | 1 | |
| 8 | 1554-12016-1 | レバー | LEVER | 1 | |
| 9 | 1400-12037-0 | ワッシャ | WASHER | 2 | |
| 10 | 2472-01001-0 | グリスニップル | GREASE NIPPLE | 1 | |
| 11 | 2170-22060-2 | ヒラワッシャ | WASHER | 2 | |
| 12 | 1554-12017-0 | ブラケット | BRACKET | 1 | |
| 13 | 3823-20004-0 | マイクロスイッチ | MICRO SWITCH | 2 | |
| 14 | 2461-16001-0 | サラハネ | CONED DISC SPRING | 2 | |
| 15 | 2170-16045-2 | ヒラワッシャ | WASHER | 1 | |
| 16 | 2120-16130-0 | ナット | NUT | 2 | |
| 17 | 2580-22015-1 | ブッシュ | BUSH | 2 | |
| 18 | 2156-06030-0 | ピン | PIN | 3 | |
| 19 | 2170-06016-0 | ヒラワッシャ | FLAT-WASHER | 3 | |
| 20 | 2157-20015-0 | ワリピン | SPLIT PIN | 3 | |
| 21 | 1554-12021-2 | シャフト | SHAFT | 1 | |
| 22 | 3550-30009-0 | ベアリングユニット | BEARING UNIT | 2 | |
| 23 | 2100-10030-1 | ボルト | BOLT | 4 | |
| 24 | 2171-10025-0 | スプリングワッシャ | SPRING-WASHER | 4 | |
| 25 | 2120-10080-0 | ナット | NUT | 4 | |
| 26 | 3400-32027-0 | コントロールケーブル | CONTROL CABLE | 1 | INC.48 |
| 27 | 3416-02019-0 | クランプ | CLAMP | 1 | |
| 28 | 2100-08012-1 | ボルト | BOLT | 1 | |
| 29 | 2170-08016-0 | ヒラワッシャ | WASHER | 1 | |
| 30 | 1554-12050-1 | ブラケット | BRACKET | 1 | |
| 31 | 2100-10020-1 | ボルト | BOLT | 4 | |
| 32 | 2171-10025-0 | スプリングワッシャ | SPRING-WASHER | 4 | |
| 33 | 3403-01017-0 | クレビス | CLEVIS | 2 | |
| 34 | 2120-06050-0 | ナット | NUT | 1 | |
| 35 | 3942-00247-0 | ロッド | ROD | 1 | |

| 記号 | 部品 | 部品名称 | Part Name | 数量 | 備考 |
|---------|--------------|--------|-------------|------|---------|
| Key No. | Parts No. | | | Q'ty | Remarks |
| 36 | 3120-00070-0 | U-ナット | NUT | 1 | |
| 37 | 2170-06016-0 | ヒラワッシャ | FLAT-WASHER | 3 | |
| 38 | 2405-06030-0 | ロッドエンド | ROD END | 1 | |
| 39 | 2100-06030-1 | ボルト | BOLT | 1 | |
| 40 | 3100-02014-0 | ボルト | BOLT | 2 | |
| 41 | 2121-10080-0 | ナット | NUT | 2 | |
| 42 | 1554-12006-0 | クレビス | CLEVIS | 1 | |
| 43 | 3120-00046-0 | ナット | NUT | 1 | |
| 44 | 3120-01084-0 | ナット | NUT | 4 | |
| 45 | 2170-12025-0 | ヒラワッシャ | WASHER | 4 | |
| 46 | 4419-13000-0 | プランジヤ | PLUNGER | 2 | |
| 47 | 4703-14000-0 | キャップ | GREASE CAP | 1 | |
| 48 | 2120-06050-0 | ナット | NUT | 2 | |

操向装置(シリンダ)

STEERING SYSTEM (CYLINDER)

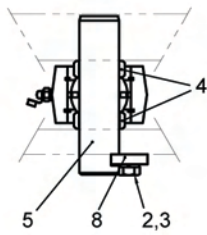
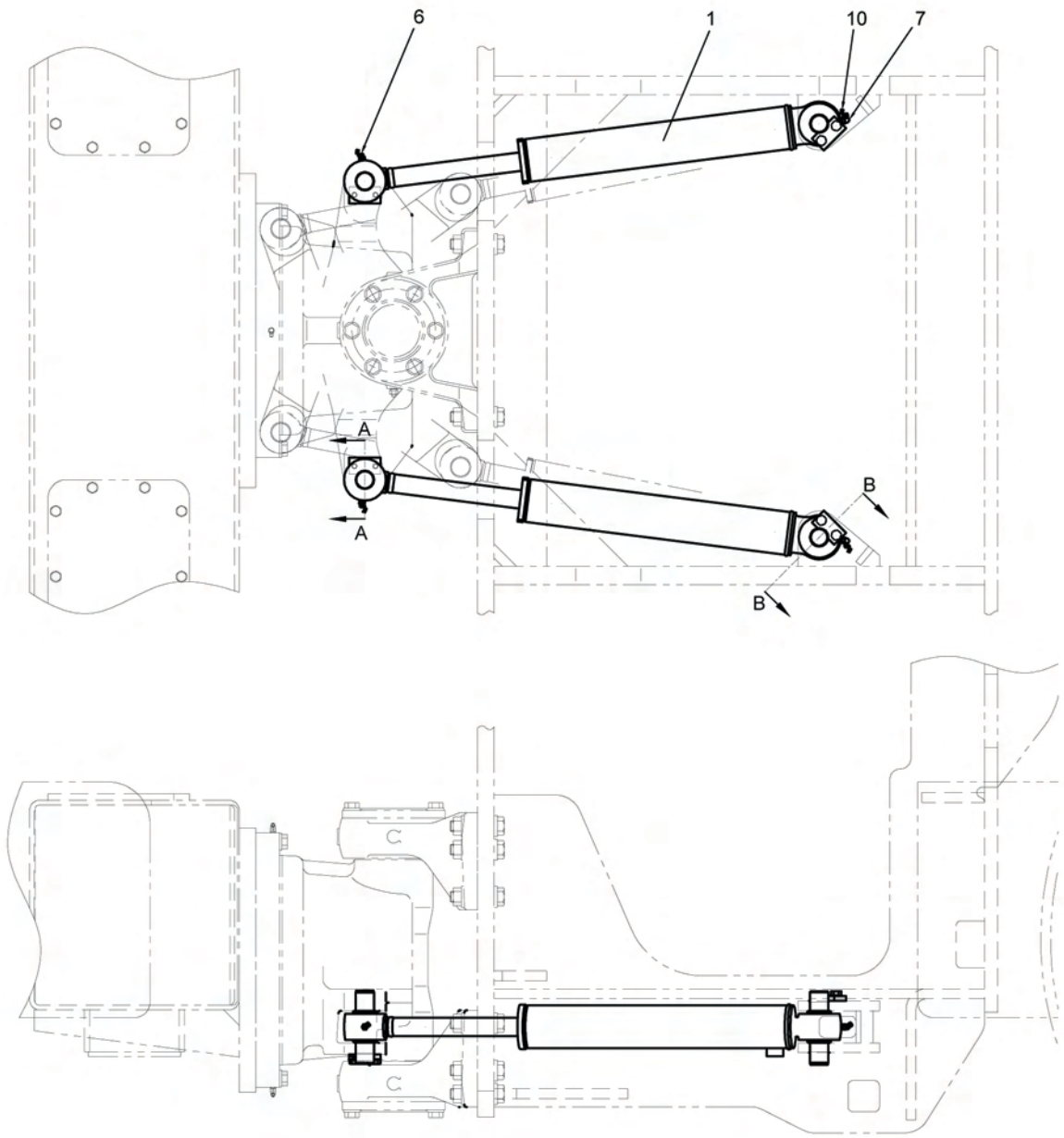

SECTION A-A
(2 PLACES)

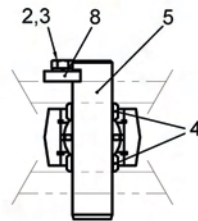

SECTION B-B
(2 PLACES)

操向装置(シリンダ)

Steering System(Cylinder)

| 記号 | 部品 | 部品名称 | Part Name | 数量 | 備考 |
|---------|--------------|-----------|----------------|------|---------|
| Key No. | Parts No. | | | Q'ty | Remarks |
| 1 | 4216-49000-0 | パワーシリンダ | POWER CYLINDER | 2 | |
| 2 | 2100-10025-1 | ホルト | BOLT | 8 | |
| 3 | 2171-10025-0 | スプリングワッシャ | SPRING-WASHER | 8 | |
| 4 | 3931-12086-0 | カラー | COLLAR | 8 | |
| 5 | 1402-32014-0 | ピン | PIN | 4 | |
| 6 | 2472-01001-0 | グリスニップル | GREASE NIPPLE | 2 | |
| 7 | 2472-01003-0 | グリスニップル | GREASE NIPPLE | 2 | |
| 8 | 3951-02023-0 | プレート | PLATE | 4 | |
| 10 | 4703-14000-0 | グリスキャップ | GREASE CAP | 4 | |

操向油压装置

STEERING HYDRAULIC SYSTEM

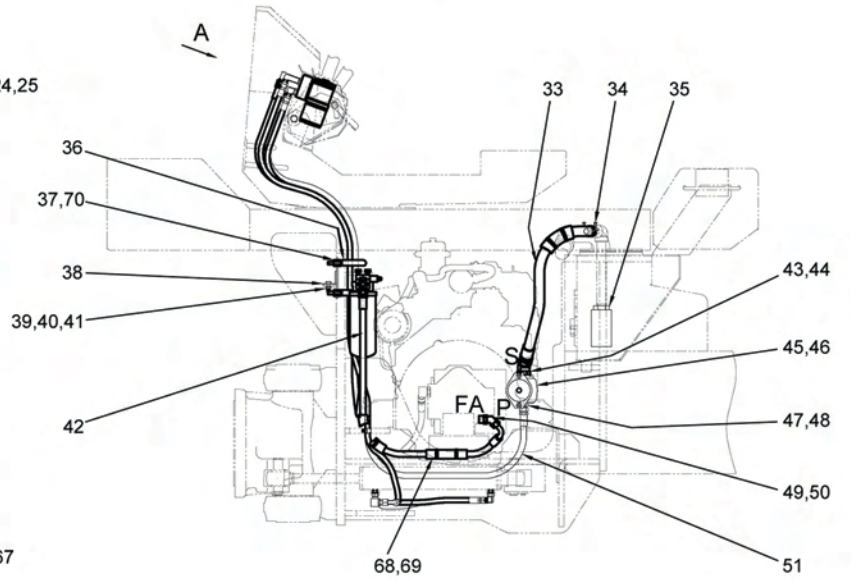
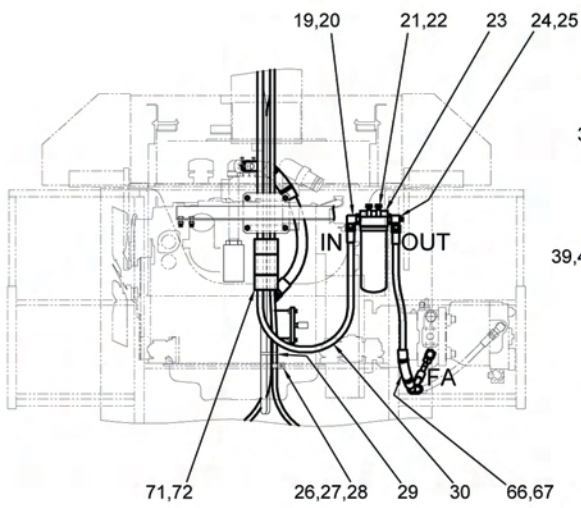
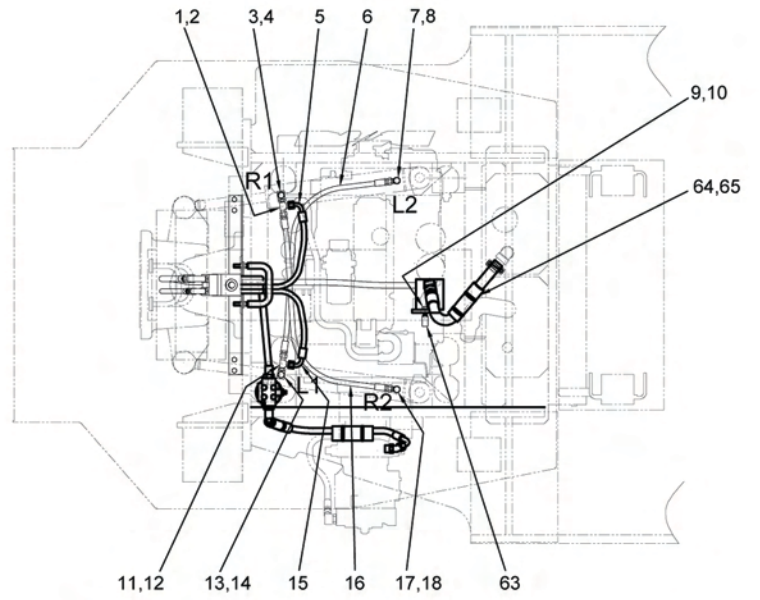
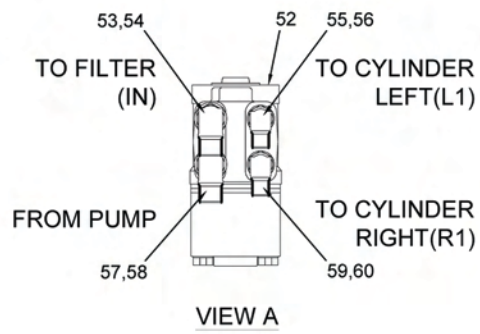

操向油圧装置

Steering Hydraulic System

| 記号 | 部品 | 部品名称 | Part Name | 数量 | 備考 |
|---------|--------------|-----------|---------------|------|---------|
| Key No. | Parts No. | | | Q'ty | Remarks |
| 1 | 3260-31034-0 | ティー | TEE | 1 | INC.2 |
| 2 | 2630-02014-0 | O-リング | O-RING | 1 | |
| 3 | 3260-31122-0 | アダプタ | ADAPTER | 1 | INC.4 |
| 4 | 2630-02014-0 | O-リング | O-RING | 1 | |
| 5 | 1554-32010-0 | ホース | HOSE | 1 | |
| 6 | 2633-31088-4 | ホース | HOSE | 1 | |
| 7 | 2265-03003-3 | アダプタ | ADAPTER | 1 | INC.8 |
| 8 | 2630-02014-0 | O-リング | O-RING | 1 | |
| 9 | 2100-10030-3 | ボルト | BOLT | 2 | |
| 10 | 2170-10032-2 | ワッシャ | WASHER | 2 | |
| 11 | 3260-31034-0 | ティー | TEE | 1 | INC.12 |
| 12 | 2630-02014-0 | O-リング | O-RING | 1 | |
| 13 | 3260-31122-0 | アダプタ | ADAPTER | 1 | INC.14 |
| 14 | 2630-02014-0 | O-リング | O-RING | 1 | |
| 15 | 1554-32010-0 | ホース | HOSE | 1 | |
| 16 | 2633-31088-4 | ホース | HOSE | 1 | |
| 17 | 2265-03003-3 | アダプタ | ADAPTER | 1 | INC.18 |
| 18 | 2630-02014-0 | O-リング | O-RING | 1 | |
| 19 | 3260-32022-0 | アダプタ | ADAPTER | 1 | INC.20 |
| 20 | 2630-02024-0 | O-リング | O-RING | 1 | |
| 21 | 2100-10020-1 | ボルト | BOLT | 4 | |
| 22 | 2171-10025-0 | スプリングワッシャ | SPRING-WASHER | 4 | |
| 23 | 4211-41000-0 | フィルタASSY | FILTER | 1 | |
| 24 | 3260-31099-0 | アダプタ | ADAPTER | 1 | INC.25 |
| 25 | 2630-02024-0 | O-リング | O-RING | 1 | |
| 26 | 3416-02060-0 | クランプ | CLAMP | 1 | |
| 27 | 2100-08012-1 | ボルト | BOLT | 1 | |
| 28 | 2170-08016-0 | ワッシャ | WASHER | 1 | |
| 29 | 2898-00107-0 | ケツクバンド | BAND | 1 | |
| 30 | 1554-32008-0 | ホース | HOSE | 1 | |
| 33 | 2340-15072-1 | ホース | HOSE | 1 | |
| 34 | 2291-00040-0 | ホースバンド | HOSE CLAMP | 2 | |
| 35 | 4207-79000-0 | フィルタ | FILTER | 1 | |
| 36 | 1554-32004-0 | ガイド | GUIDE | 2 | |
| 37 | 2120-12100-0 | ナット | NUT | 8 | |
| 38 | 1554-32005-0 | ブラケット | BRACKET | 1 | |

| 記号 | 部品 | 部品名称 | Part Name | 数量 | 備考 |
|---------|--------------|-----------|---------------|------|-----------|
| Key No. | Parts No. | | | Q'ty | Remarks |
| 39 | 2100-10025-1 | ボルト | BOLT | 4 | |
| 40 | 2171-10025-0 | スプリングワッシャ | SPRING-WASHER | 4 | |
| 41 | 2120-10080-0 | ナット | NUT | 4 | |
| 42 | 2633-52120-2 | ホース | HOSE | 1 | NO.50198～ |
| | 2633-52112-2 | ホース | HOSE | 1 | ～NO.50197 |
| 43 | 2265-10010-6 | アダプタ | ADAPTER | 1 | INC.44 |
| 44 | 2630-02029-0 | O-リング | O-RING | 1 | |
| 45 | 4217-48000-0 | ポンプ | PUMP | 1 | |
| 46 | 4031-94030-0 | O-リング | O-RING | 1 | |
| 47 | 2265-04004-2 | アダプタ | ADAPTER | 1 | INC.48 |
| 48 | 2630-02018-0 | O-リング | O-RING | 1 | |
| 49 | 3260-32079-0 | アダプタ | ADAPTER | 1 | INC.50 |
| 50 | 2630-02024-0 | O-リング | O-RING | 1 | |
| 51 | 1554-32023-1 | ホース | HOSE | 1 | |
| 52 | 4208-74000-1 | オービットロール | ORBITROL | 1 | |
| 53 | 3260-62062-0 | アダプタ | ADAPTER | 1 | INC.54 |
| 54 | 2632-00008-0 | O-リング | O-RING | 1 | |
| 55 | 3260-62049-1 | アダプタ | ADAPTER | 1 | INC.56 |
| 56 | 2632-00008-0 | O-リング | O-RING | 1 | |
| 57 | 3260-62013-0 | アダプタ | ADAPTER | 1 | INC.58 |
| 58 | 2632-00008-0 | O-リング | O-RING | 1 | |
| 59 | 2265-19003-1 | アダプタ | ADAPTER | 1 | INC.60 |
| 60 | 2632-00008-0 | O-リング | O-RING | 1 | |
| 63 | 4031-94031-0 | スリーブ | SLEEVE | 1 | |
| 64 | 2469-10015-0 | フェルト | FELT | 1 | |
| 65 | 2898-00107-0 | ケツクバンド | BAND | 2 | |
| 66 | 2469-10015-0 | フェルト | FELT | 1 | |
| 67 | 2898-00107-0 | ケツクバンド | BAND | 2 | |
| 68 | 2469-10015-0 | フェルト | FELT | 1 | |
| 69 | 2898-00107-0 | ケツクバンド | BAND | 2 | |
| 70 | 2170-12025-0 | ヒラワッシャ | WASHER | 8 | |
| 71 | 1554-32024-0 | カバー | HEAT COVER | 1 | |
| 72 | 2898-00107-0 | ケツクバンド | BAND | 2 | |

操向装置(ハンドル) STEERING SYSTEM (WHEEL)

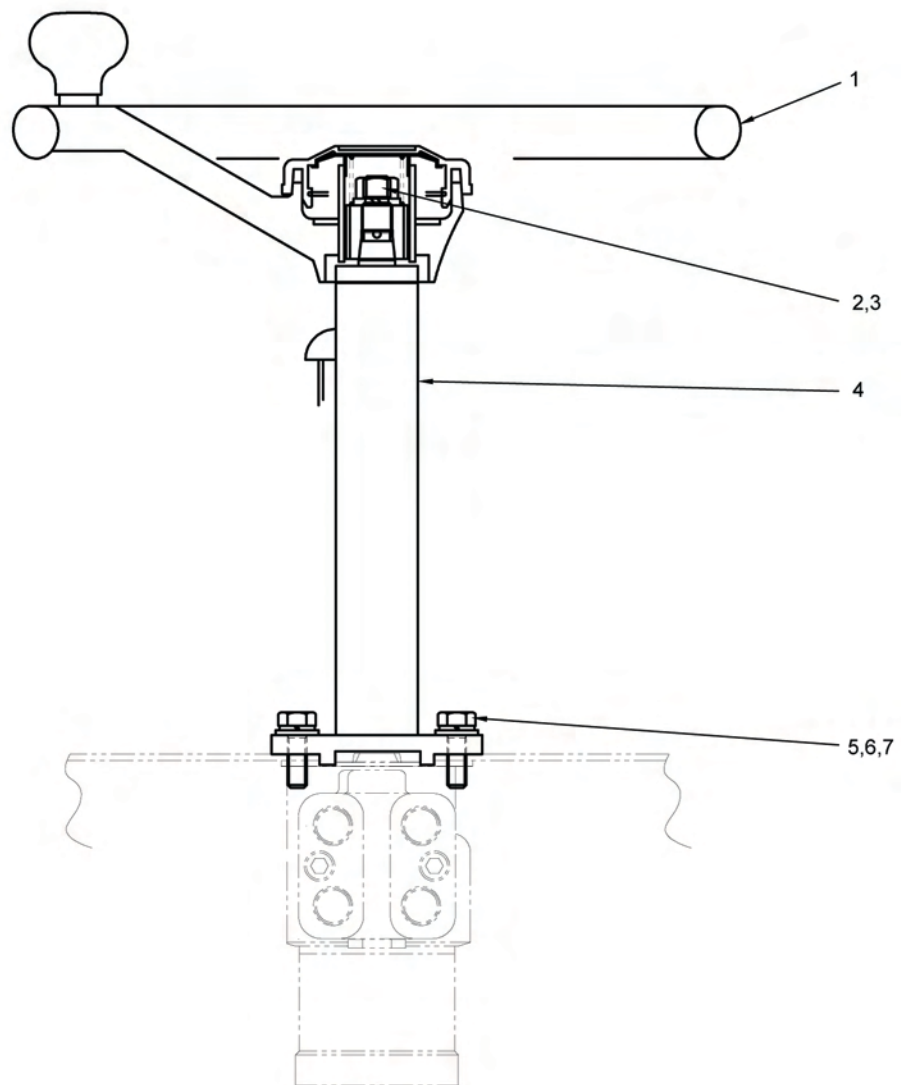

操向装置(ハンドル)

Steering System(Wheel)

| 記号 | 部品 | 部品名称 | Part Name | 数量 | 備考 |
|---------|--------------|------------|----------------|------|-------------|
| Key No. | Parts No. | | | Q'ty | Remarks |
| 1 | 4421-38000-0 | ステアリングホイール | STEERING WHEEL | 1 | |
| 2 | 2121-12100-2 | ナット | NUT | 1 | |
| 3 | 2171-12030-0 | スプリングワッシャ | SPRING-WASHER | 1 | |
| 4 | 4422-01000-0 | コラムシャフト | COLUMN SHAFT | 1 | INC.2,3 |
| 5 | 2100-10035-1 | ボルト | BOLT | 4 | (NO.50156~) |
| 6 | 2171-10025-0 | スプリングワッシャ | SPRING-WASHER | 4 | |
| 7 | 2170-10032-2 | ワッシャ | WASHER | 4 | (NO.50156~) |

油圧装置 (ポンプ取付) HYDRAULIC SYSTEM(PUMP MOUNTING)

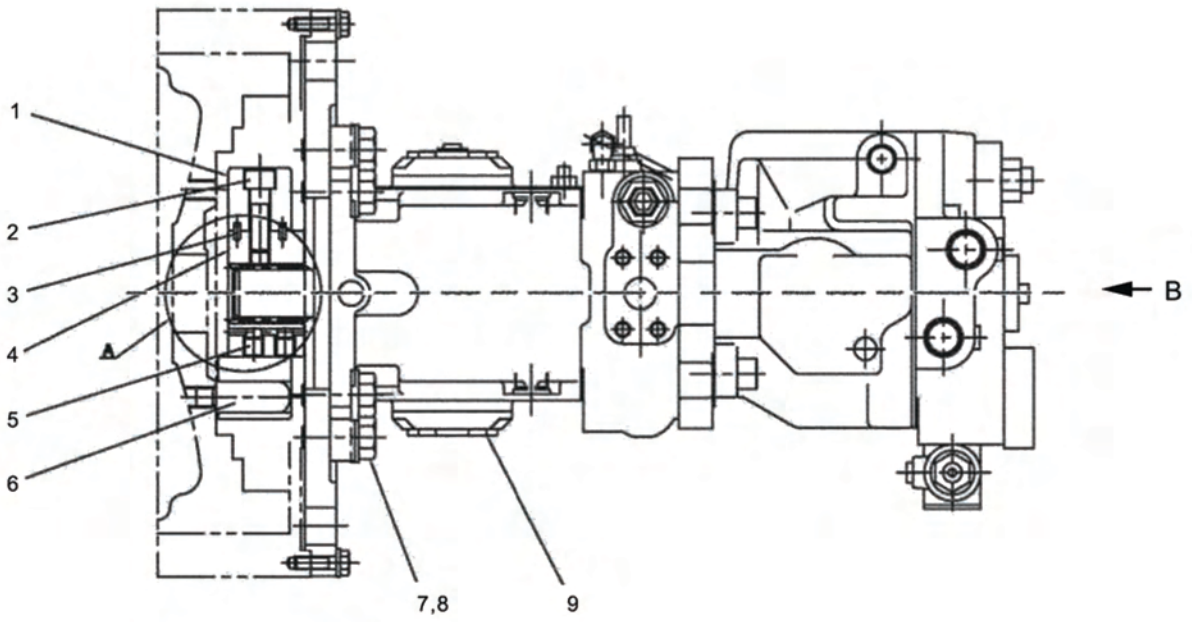

DETAIL A

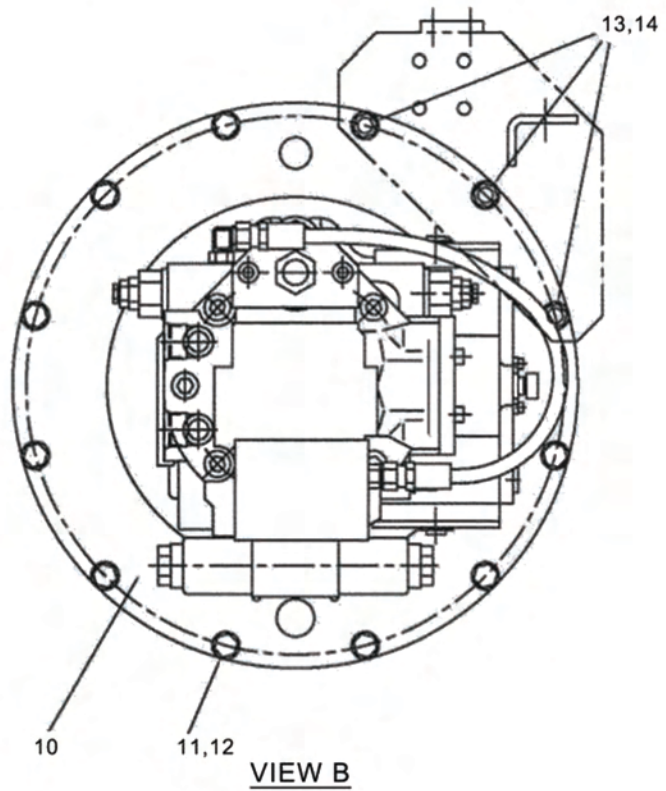

VIEW B

油圧装置(ポンプ取付)

Hydraulic System(Pump Mounting)

| 記号 | 部品 | 部品名称 | Part Name | 数量 | 備考 |
|---------|--------------|------------|------------|------|---------|
| Key No. | Parts No. | | | Q'ty | Remarks |
| 1 | 4417-82000-0 | カップリング | COUPLING | 1 | INC.4-6 |
| 2 | 3100-63019-1 | ロックアナツキボルト | BOLT | 4 | |
| 3 | 2150-05010-0 | スプリングピン | SPRING PIN | 8 | |
| 4 | 4415-38001-0 | ハブ | HUB | 1 | |
| 5 | 3180-40005-0 | トメネジ | SET SCREW | 2 | |
| 6 | 4409-68000-0 | ボルト | BOLT | 4 | |
| 7 | 2100-20045-3 | ボルト | BOLT | 6 | |
| 8 | 2170-20060-2 | ヒラワッシャ | WASHER | 6 | |
| 9 | 4219-94000-0 | ポンプ | PUMP | 1 | |
| 10 | 1554-36068-0 | カバー | COVER | 1 | |
| 11 | 2100-10035-1 | ボルト | BOLT | 9 | |
| 12 | 2170-10032-2 | ヒラワッシャ | WASHER | 9 | |
| 13 | 2100-10040-1 | ボルト | BOLT | 3 | |
| 14 | 2170-10032-2 | ヒラワッシャ | WASHER | 3 | |

油圧装置 (ドライブ1)

HYDRAULIC SYSTEM(DRIVE1)

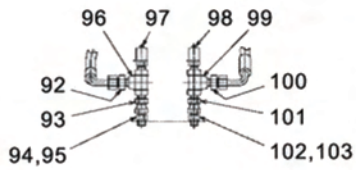
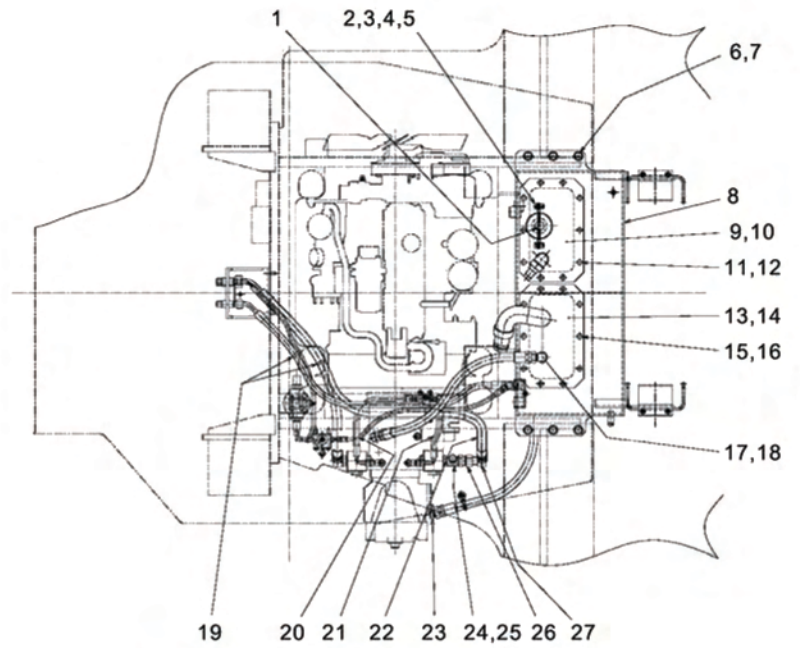

DETAIL D

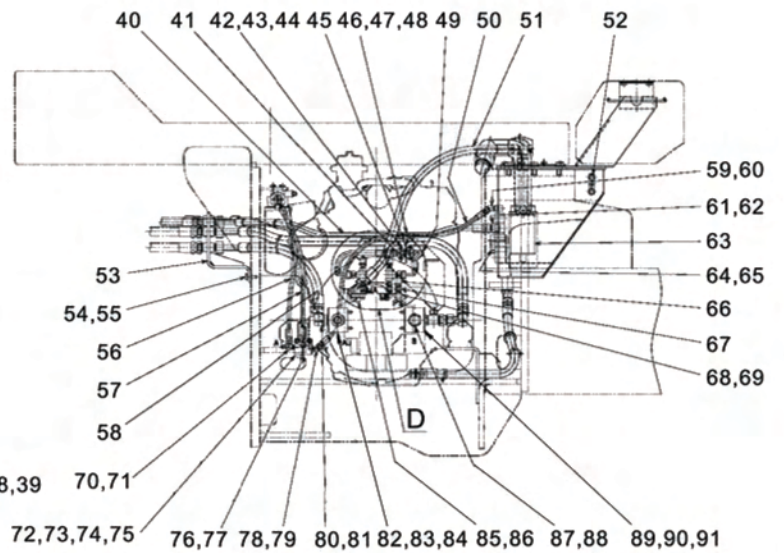
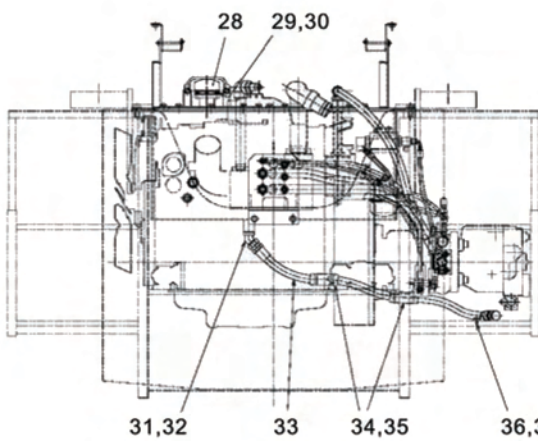

油圧装置(ドライブ1)

Hydraulic System(Drive1)

| 記号 | 部品 | 部品名称 | Part Name | 数量 | 備考 |
|--------|--------------|-----------|---------------|------|---------|
| Key No | Parts No | | | Q'ty | Remarks |
| 1 | 1402-61176-0 | アーム | ARM | 1 | |
| 2 | 2100-10025-1 | ボルト | BOLT | 2 | |
| 3 | 2170-10020-0 | ヒラワッシャ | WASHER | 2 | |
| 4 | 2171-10025-0 | スプリングワッシャ | SPRING WASHER | 2 | |
| 5 | 2120-10080-0 | ナット | NUT | 2 | |
| 6 | 2100-16035-1 | ボルト | BOLT | 6 | |
| 7 | 2170-16045-2 | ヒラワッシャ | WASHER | 6 | |
| 8 | 1554-36077-1 | タンク | TANK | 1 | |
| 9 | 1554-36075-0 | カバー | COVER | 1 | |
| 10 | 1554-36013-0 | パッキン | PACKING | 1 | |
| 11 | 3100-00064-0 | ボルト | BOLT | 10 | |
| 12 | 2171-10025-0 | スプリングワッシャ | SPRING WASHER | 10 | |
| 13 | 1554-36074-0 | カバー | COVER | 1 | |
| 14 | 1554-36013-0 | パッキン | PACKING | 1 | |
| 15 | 3100-00064-0 | ボルト | BOLT | 10 | |
| 16 | 2171-10025-0 | スプリングワッシャ | SPRING WASHER | 10 | |
| 17 | 2265-06006-3 | アダプタ | ADAPTER | 1 | INC.8 |
| 18 | 2630-02024-0 | O-リング | O-RING | 1 | |
| 19 | 2898-00107-0 | ケツクバンド | BAND | 2 | |
| 20 | 2633-51039-7 | ホース | HOSE | 1 | |
| 21 | 2633-51027-7 | ホース | HOSE | 1 | |
| 22 | 2341-24136-7 | ホース | HOSE | 1 | |
| 23 | 1554-36076-0 | プラグ | PLUG | 1 | |
| 24 | 3260-31123-0 | アダプタ | ADAPTER | 1 | INC.25 |
| 25 | 2630-02024-0 | O-リング | O-RING | 1 | |
| 26 | 2261-06006-5 | アダプタ | ADAPTER | 1 | |
| 27 | 2261-06006-2 | アダプタ | ADAPTER | 1 | |
| 28 | 4204-54000-0 | フィルター | FILLER | 1 | |
| 29 | 3100-00056-0 | ボルト | BOLT | 4 | |
| 30 | 2171-06015-0 | スプリングワッシャ | SPRING WASHER | 4 | |
| 31 | 2265-06006-6 | アダプタ | ADAPTER | 1 | INC.32 |
| 32 | 2630-02024-0 | O-リング | O-RING | 1 | |
| 33 | 2341-14116-1 | ホース | HOSE | 1 | |
| 34 | 2469-10015-0 | フェルト | FELT | 2 | |
| 35 | 2898-00107-0 | ケツクバンド | BAND | 4 | |
| 36 | 2100-08016-1 | ボルト | BOLT | 1 | |

| 記号 | 部品 | 部品名称 | Part Name | 数量 | 備考 |
|--------|--------------|-----------|---------------|------|---------|
| Key No | Parts No | | | Q'ty | Remarks |
| 37 | 2170-08016-0 | ヒラワッシャ | PLATE WASHER | 1 | |
| 38 | 4710-93000-0 | クランプ | CLAMP | 1 | |
| 39 | 2898-00107-0 | ケツソクバンド | BAND | 1 | |
| 40 | 2341-22114-1 | ホース | HOSE | 1 | |
| 41 | 2261-03003-0 | アダプタ | ADAPTER | 1 | |
| 42 | 3417-03031-0 | U-ボルト | U-BOLT | 2 | |
| 43 | 2171-08020-0 | スプリングワッシャ | SPRING WASHER | 4 | |
| 44 | 2120-08065-0 | ナット | NUT | 4 | |
| 45 | 3380-01023-0 | バルブ | VALVE | 1 | |
| 46 | 3416-02060-0 | クランプ | CLAMP | 1 | |
| 47 | 2100-08016-1 | ボルト | BOLT | 1 | |
| 48 | 2170-08016-0 | ヒラワッシャ | PLATE WASHER | 1 | |
| 49 | 2261-03003-2 | アダプタ | ADAPTER | 1 | |
| 50 | 2341-10092-1 | ホース | HOSE | 1 | |
| 51 | 2341-14088-1 | ホース | HOSE | 1 | |
| 52 | 1554-36058-0 | ブラケット | BRACKET | 1 | |
| 53 | 2100-12030-1 | ボルト | BOLT | 2 | |
| 54 | 2171-12030-0 | スプリングワッシャ | SPRING WASHER | 2 | |
| 55 | 2633-40098-2 | ホース | HOSE | 1 | |
| 56 | 2633-50054-2 | ホース | HOSE | 1 | |
| 57 | 2341-24090-7 | ホース | HOSE | 1 | |
| 58 | 2265-02002-6 | アダプタ | ADAPTER | 1 | INC.59 |
| 59 | 2630-02011-0 | O-リング | O-RING | 1 | |
| 60 | 2265-04004-2 | アダプタ | ADAPTER | 1 | INC.61 |
| 61 | 2630-02018-0 | O-リング | O-RING | 1 | |
| 62 | 4217-49000-0 | フィルタ | FILTER | 1 | |
| 63 | 2215-06001-2 | プラグ | PLUG | 1 | INC.64 |
| 64 | 2630-02024-0 | O-リング | O-RING | 1 | |
| 65 | 4215-30000-0 | カップリング | COUPLING | 1 | |
| 66 | 2227-03002-0 | ブッシング | BUSHING | 1 | |
| 67 | 3260-21127-0 | ブッシング | BUSHING | 1 | |
| 68 | 2630-02014-0 | O-リング | O-RING | 1 | |
| 69 | 3260-30035-0 | ティー | TEE | 1 | INC.70 |
| 70 | 2630-02011-0 | O-リング | O-RING | 1 | |
| 71 | 4217-36000-0 | バルブ | VALVE | 1 | |
| 72 | 2100-08070-1 | ボルト | BOLT | 2 | |

| 記号 | 部品 | 部品名称 | Part Name | 数量 | 備考 |
|--------|--------------|-------------|---------------|------|---------|
| Key No | Parts No | | | Q'ty | Remarks |
| 73 | 2170-08016-0 | ヒラワッシャ | PLATE WASHER | 2 | |
| 74 | 2171-08020-0 | スプリングワッシャ | SPRING WASHER | 2 | |
| 75 | 2265-02002-3 | アダプタ | ADAPTER | 1 | INC.76 |
| 76 | 2630-02011-0 | O-リング | O-RING | 1 | |
| 77 | 2265-02002-6 | アダプタ | ADAPTER | 1 | INC.78 |
| 78 | 2630-02011-0 | O-リング | O-RING | 1 | |
| 79 | 2265-06006-3 | アダプタ | ADAPTER | 1 | INC.80 |
| 80 | 2630-02024-0 | O-リング | O-RING | 1 | |
| 81 | 1554-36005-0 | ブロック | BLOCK | 1 | |
| 82 | 2107-12070-3 | ロッカクアナツキボルト | BOLT | 4 | |
| 83 | 2631-02024-0 | O-リング | O-RING | 1 | INC.85 |
| 84 | 2265-06006-6 | アダプタ | ADAPTER | 1 | |
| 85 | 2630-02024-0 | O-リング | O-RING | 1 | |
| 86 | 2215-06001-2 | プラグ | PLUG | 1 | INC.87 |
| 87 | 2630-02024-0 | O-リング | O-RING | 1 | |
| 88 | 1554-36005-0 | ブロック | BLOCK | 1 | |
| 89 | 2107-12070-3 | ロッカクアナツキボルト | BOLT | 4 | |
| 90 | 2631-02024-0 | O-リング | O-RING | 1 | |
| 91 | 4221-65000-1 | レベルゲージ | LEVEL GAUGE | 1 | |
| 92 | 3260-20056-0 | アダプタ | ADAPTER | 1 | |
| 93 | 2261-02002-4 | アダプタ | ADAPTER | 1 | |
| 94 | 2265-02002-2 | アダプタ | ADAPTER | 1 | INC.95 |
| 95 | 2630-02011-0 | O-リング | O-RING | 1 | |
| 96 | 2224-02002-0 | ティー | TEE | 1 | |
| 97 | 4215-30000-0 | カップリング | COUPLING | 1 | |
| 98 | 4215-30000-0 | カップリング | COUPLING | 1 | |
| 99 | 2224-02002-0 | ティー | TEE | 1 | |
| 100 | 3260-20056-0 | アダプタ | ADAPTER | 1 | |
| 101 | 2261-02002-4 | アダプタ | ADAPTER | 1 | |
| 102 | 2265-02002-2 | アダプタ | ADAPTER | 1 | INC.103 |
| 103 | 2630-02011-0 | O-リング | O-RING | 1 | |

油圧装置 (ドライブ2) HYDRAULIC SYSTEM(DRIVE2)

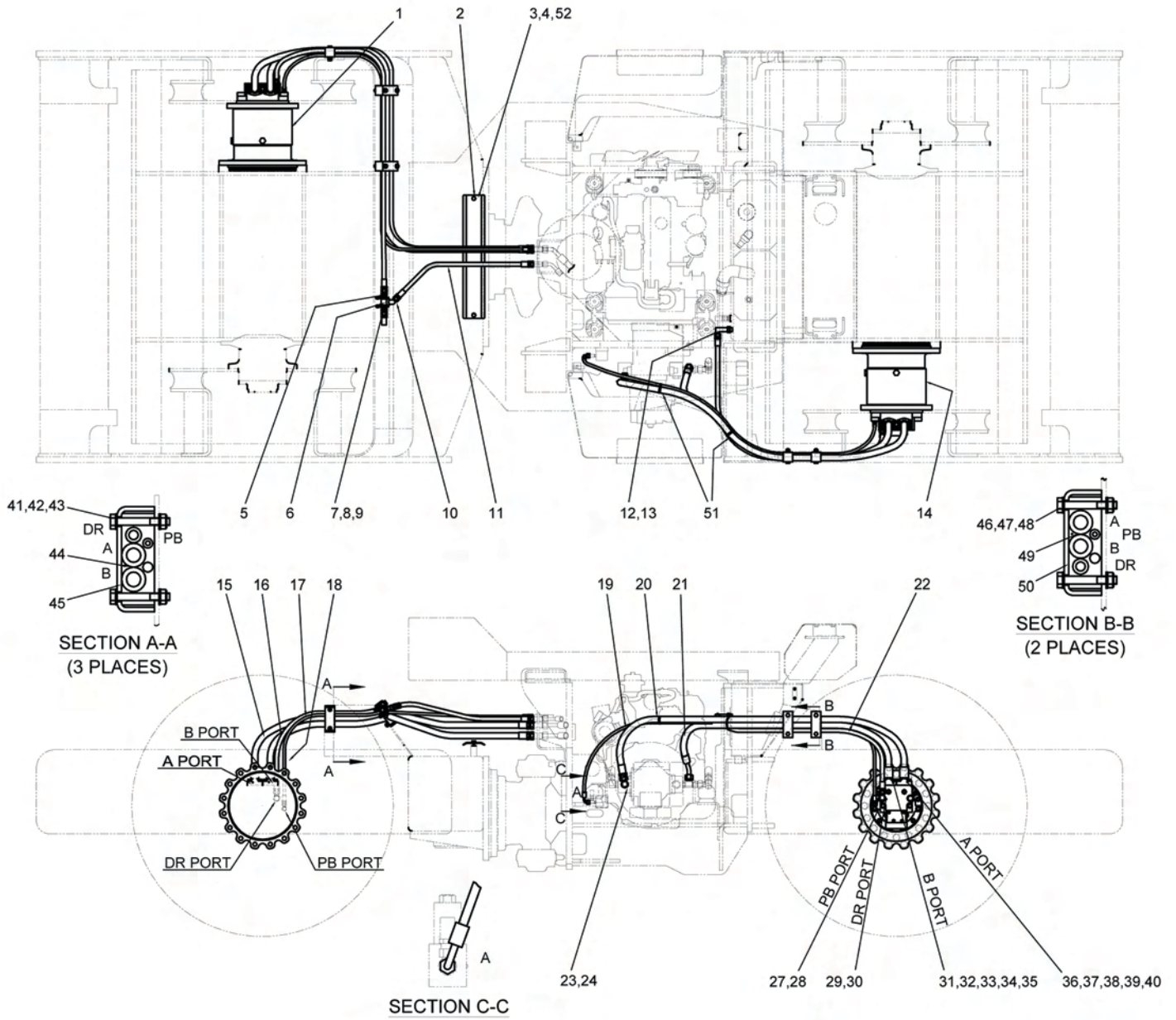

油圧装置(ドライブ2)

Hydraulic System(Drive2)

| 記号 | 部品 | 部品名称 | Part Name | 数量 | 備考 |
|---------|--------------|-----------|---------------|------|-----------|
| Key No. | Parts No. | | | Q'ty | Remarks |
| 1 | 4222-78000-0 | モータ | MOTOR | 1 | |
| 2 | 1554-36059-0 | ガイド | GUIDE | 1 | |
| 3 | 2100-10020-1 | ボルト | BOLT | 2 | NO.50198~ |
| | 2100-10016-1 | ボルト | BOLT | 2 | ~NO.50197 |
| 4 | 2170-10020-0 | ヒラワッシャ | WASHER | 2 | |
| 5 | 2261-04004-0 | アダプタ | ADAPTER | 1 | |
| 6 | 2224-04004-0 | ティー | TEE | 1 | |
| 7 | 3417-04006-1 | U-ボルト | U-BOLT | 2 | |
| 8 | 2120-08065-0 | ナット | NUT | 4 | |
| 9 | 2171-08020-0 | スプリングワッシャ | SPRING WASHER | 4 | |
| 10 | 2261-04004-1 | アダプタ | ADAPTER | 1 | |
| 11 | 2633-32083-2 | ホース | HOSE | 1 | |
| 12 | 3260-31050-0 | アダプタ | ADAPTER | 1 | INC.13 |
| 13 | 2630-02018-0 | O-リング | O-RING | 1 | |
| 14 | 4222-80000-0 | モータ | MOTOR | 1 | |
| 15 | 1555-36020-1 | ホース | HOSE | 1 | |
| 16 | 1555-36021-1 | ホース | HOSE | 1 | |
| 17 | 2633-32215-2 | ホース | HOSE | 1 | |
| 18 | 2633-30264-2 | ホース | HOSE | 1 | |
| 19 | 2633-50242-2 | ホース | HOSE | 1 | |
| 20 | 1555-36022-0 | ホース | HOSE | 1 | |
| 21 | 1555-36023-0 | ホース | HOSE | 1 | |
| 22 | 2633-32176-2 | ホース | HOSE | 1 | |
| 23 | 2265-06006-3 | アダプタ | ADAPTER | 1 | INC.24 |
| 24 | 2630-02024-0 | O-リング | O-RING | 1 | |
| 27 | 2265-14002-1 | アダプタ | ADAPTER | 2 | INC.28 |
| 28 | 2632-00006-0 | O-リング | O-RING | 2 | |
| 29 | 2265-22004-1 | アダプタ | ADAPTER | 2 | INC.30 |
| 30 | 2632-00010-0 | O-リング | O-RING | 2 | |
| 31 | 4714-70000-0 | フランジ | FLANGE KIT | 2 | INC.32-35 |
| 32 | 4714-70002-0 | スプリットフランジ | SPLIT FLANGE | 4 | |
| 33 | 2631-02024-0 | O-リング | O-RING | 2 | |
| 34 | 4714-70003-0 | ワッシャ | WASHER | 8 | |
| 35 | 4714-70001-0 | ボルト | BOLT | 8 | |
| 36 | 4714-70000-0 | フランジ | FLANGE KIT | 2 | INC.37-40 |
| 37 | 4714-70002-0 | スプリットフランジ | SPLIT FLANGE | 4 | |

| 記号 | 部品 | 部品名称 | Part Name | 数量 | 備考 |
|---------|--------------|-----------|---------------|------|-----------|
| Key No. | Parts No. | | | Q'ty | Remarks |
| 38 | 2631-02024-0 | O-リング | O-RING | 2 | |
| 39 | 4714-70003-0 | ワッシャ | WASHER | 8 | |
| 40 | 4714-70001-0 | ボルト | BOLT | 8 | |
| 41 | 2100-10070-1 | ボルト | BOLT | 6 | |
| 42 | 2170-10020-0 | ヒラワッシャ | WASHER | 12 | |
| 43 | 3120-01073-0 | U-ナット | NUT | 6 | |
| 44 | 1400-36001-0 | クランプ | CLAMP | 3 | |
| 45 | 3934-12078-0 | クランプ | CLAMP | 3 | |
| 46 | 2100-10070-1 | ボルト | BOLT | 4 | |
| 47 | 2170-10020-0 | ヒラワッシャ | WASHER | 8 | |
| 48 | 3120-01073-0 | U-ナット | NUT | 4 | |
| 49 | 1400-36001-0 | クランプ | CLAMP | 2 | |
| 50 | 3934-12078-0 | クランプ | CLAMP | 2 | |
| 51 | 2898-00107-0 | ケツクバンド | BAND | 2 | |
| 52 | 2171-10025-0 | スプリングワッシャ | SPRING WASHER | 2 | NO.50198～ |

振動ロール(フロント) VIBRATING ROLL(FRONT)

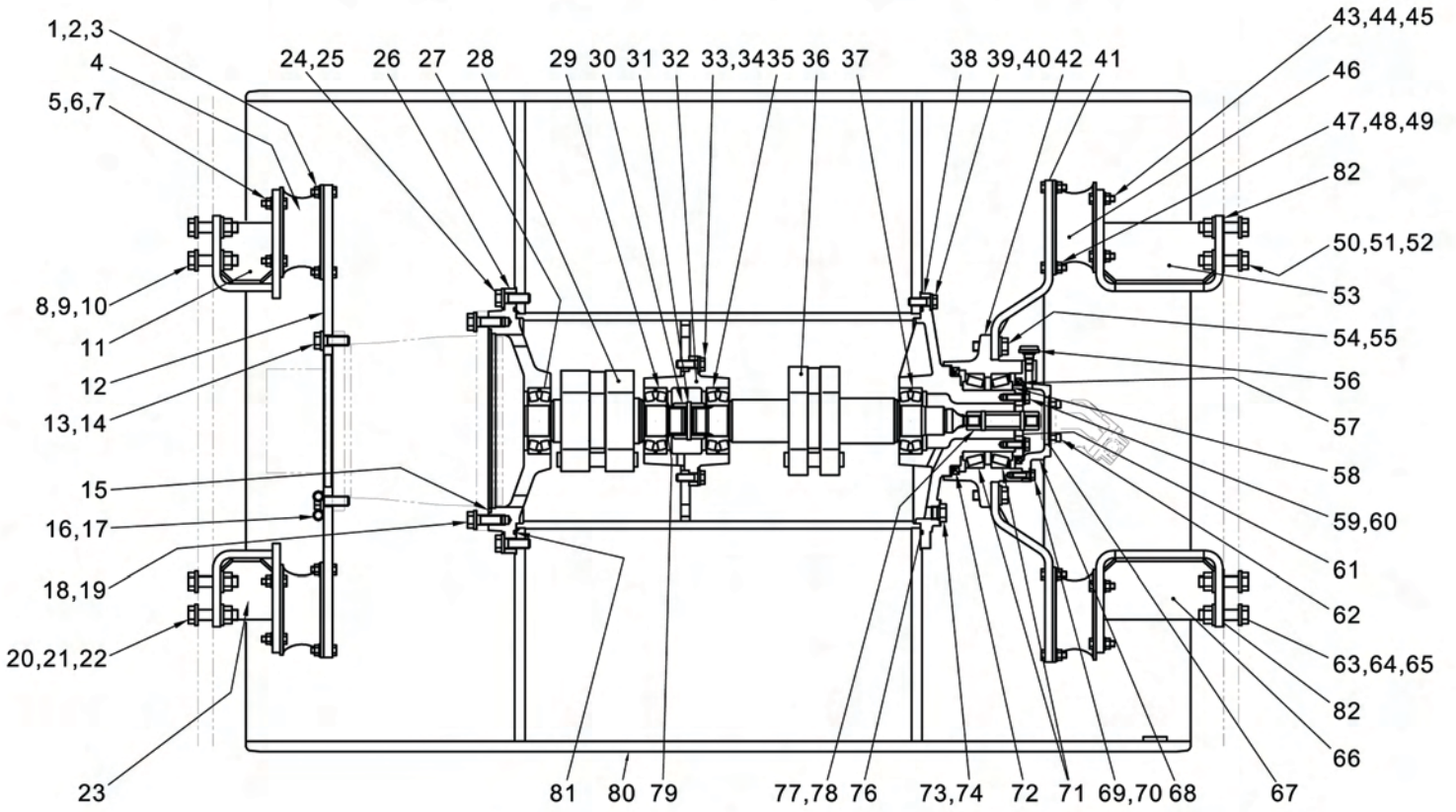

振動ロール(フロント)

Vibrating Roll(Front)

| 記号 | 部品 | 部品名称 | Part Name | 数量 | 備考 |
|---------|--------------|-----------|-----------------|------|------------------|
| Key No. | Parts No. | | | Q'ty | Remarks |
| 1 | 2100-12045-3 | ボルト | BOLT | 24 | |
| 2 | 2171-12036-1 | スプリングワッシャ | SPRING-WASHER | 24 | |
| 3 | 2120-12100-2 | ナット | NUT | 24 | |
| 4 | 1554-43052-0 | ハウシゴム | DAMPER | 6 | |
| 5 | 2100-12045-3 | ボルト | BOLT | 24 | |
| 6 | 2171-12036-1 | スプリングワッシャ | SPRING-WASHER | 24 | |
| 7 | 2120-12100-2 | ナット | NUT | 24 | |
| 8 | 2100-22090-3 | ボルト | BOLT | 4 | |
| 9 | 2170-22060-2 | ヒラワッシャ | WASHER | 8 | |
| 10 | 2120-22180-2 | ナット | NUT | 4 | |
| 11 | 1555-43003-1 | ブラケット | BRACKET | 1 | |
| 12 | 1555-43040-0 | プレート | PLATE | 1 | |
| 13 | 2100-20060-3 | ボルト | BOLT | 16 | |
| 14 | 2170-20060-2 | ヒラワッシャ | WASHER | 16 | |
| 15 | 3630-18018-0 | O-リング | O-RING | 1 | |
| 16 | 2100-10100-1 | ボルト | BOLT | 2 | |
| 17 | 2170-10020-0 | ヒラワッシャ | WASHER | 4 | |
| 18 | 2100-20060-3 | ボルト | BOLT | 16 | |
| 19 | 2170-20060-2 | ヒラワッシャ | WASHER | 16 | |
| 20 | 2100-22090-3 | ボルト | BOLT | 4 | |
| 21 | 2170-22060-2 | ヒラワッシャ | WASHER | 8 | |
| 22 | 2120-22180-2 | ナット | NUT | 4 | |
| 23 | 1555-43002-1 | ブラケット | BRACKET | 1 | |
| 24 | 2100-20060-3 | ボルト | BOLT | 16 | |
| 25 | 2170-20060-2 | ヒラワッシャ | WASHER | 16 | |
| 26 | 1555-43036-1 | ハウジング | HOUSING | 1 | |
| 27 | 3511-42027-0 | ローベアリング | ROLLER BEARING | 1 | |
| 28 | 1555-43133-3 | ヘンシジク | ECCENTRIC SHAFT | 1 | (NO.50160~) |
| | 1555-43133-2 | ヘンシジク | ECCENTRIC SHAFT | 1 | (NO.50152~50159) |
| | 1555-43133-1 | ヘンシジク | ECCENTRIC SHAFT | 1 | (NO.50148~50151) |
| 29 | 3511-42027-0 | ローベアリング | ROLLER BEARING | 1 | |
| 30 | 1554-43016-0 | スリーブ | SLEEVE | 1 | |
| 31 | 2150-08080-0 | スプリングピン | SPRING PIN | 1 | |
| 32 | 1555-43009-0 | ハウジング | HOUSING | 1 | |
| 33 | 2100-16050-3 | ボルト | BOLT | 12 | |
| 34 | 2170-16045-2 | ヒラワッシャ | WASHER | 12 | |

| 記号 | 部品 | 部品名称 | Part Name | 数量 | 備考 |
|---------|--------------|-----------|-----------------|------|-------------|
| Key No. | Parts No. | | | Q'ty | Remarks |
| 35 | 3511-42027-0 | ローラベアリング | ROLLER BEARING | 1 | |
| 36 | 1555-43134-1 | ヘンソング | ECCENTRIC-SHAFT | 1 | (NO.50148～) |
| 37 | 3511-42027-0 | ローラベアリング | ROLLER-BEARING | 1 | |
| 38 | 1555-43037-1 | アクスルシャフト | AXLE-SHAFT | 1 | |
| 39 | 2100-16050-3 | ボルト | BOLT | 16 | |
| 40 | 2170-16045-2 | ヒラワッシャ | WASHER | 16 | |
| 41 | 1555-43068-0 | ブラケット | BRACKET | 1 | |
| 42 | 1533-43011-0 | ハウジング | HOUSING | 1 | |
| 43 | 2100-12045-3 | ボルト | BOLT | 24 | |
| 44 | 2171-12036-1 | スプリングワッシャ | SPRING-WASHER | 24 | |
| 45 | 2120-12100-2 | ナット | NUT | 24 | |
| 46 | 1554-43052-0 | ハウシゴム | RUBBER-ISOLATOR | 6 | |
| 47 | 2100-12045-3 | ボルト | BOLT | 24 | |
| 48 | 2171-12036-1 | スプリングワッシャ | SPRING-WASHER | 24 | |
| 49 | 2120-12100-2 | ナット | NUT | 24 | |
| 50 | 2100-22090-3 | ボルト | BOLT | 4 | |
| 51 | 2170-22060-2 | ヒラワッシャ | FLAT-WASHER | 8 | |
| 52 | 2120-22180-2 | ナット | NUT | 4 | |
| 53 | 1555-43070-0 | ブラケット | BRACKET | 1 | |
| 54 | 2100-20060-3 | ボルト | BOLT | 16 | |
| 55 | 2170-20060-2 | ヒラワッシャ | FLAT-WASHER | 16 | |
| 56 | 3479-02007-0 | エアブリーザ | AIR-BREATHER | 1 | |
| 57 | 2603-04624-0 | オイルシール | OIL-SEAL | 1 | |
| 58 | 2932-00150-0 | シム | SHIM | 1 | |
| 59 | 2100-14040-3 | ボルト | BOLT | 8 | |
| 60 | 2170-14045-2 | ヒラワッシャ | WASHER | 8 | |
| 61 | 1533-43004-0 | カバー | COVER | 1 | |
| 62 | 3100-01099-0 | ボルト | BOLT | 4 | |
| 63 | 2100-22090-3 | ボルト | BOLT | 4 | |
| 64 | 2170-22060-2 | ヒラワッシャ | WASHER | 8 | |
| 65 | 2120-22180-2 | ナット | NUT | 4 | |
| 66 | 1555-43071-0 | ブラケット | BRACKET | 1 | |
| 67 | 2630-01080-1 | O-リング | O-RING | 1 | |
| 68 | 1554-43061-0 | カバー | COVER | 1 | |
| 69 | 2100-12040-3 | ボルト | BOLT | 6 | |
| 70 | 2171-12036-1 | スプリングワッシャ | SPRING-WASHER | 6 | |

| 記号 | 部品 | 部品名称 | Part Name | 数量 | 備考 |
|---------|--------------|-----------|------------------|------|---------|
| Key No. | Parts No. | | | Q'ty | Remarks |
| 71 | 2513-32026-2 | ローラベアリング | ROLLER-BEARING | 2 | |
| 72 | 2603-04983-0 | オイルシール | OIL-SEAL | 1 | |
| 73 | 2215-06001-2 | プラグ | PLUG | 2 | INC.74 |
| 74 | 2630-02024-0 | O-リング | O-RING | 2 | |
| 76 | 1554-43041-0 | O-リング | O-RING | 1 | |
| 77 | 1554-43034-1 | スリーブ | SLEEVE | 1 | |
| 78 | 2150-08040-0 | スプリングピン | SPRING-PIN | 2 | |
| 79 | 2194-06525-0 | C-スナップリング | C-RETAINING-RING | 1 | |
| 80 | 1555-43135-0 | ローラ | ROLL | 1 | |
| 81 | 1554-43041-0 | O-リング | O-RING | 1 | |
| 82 | 1554-43057-0 | シム | SHIM | 2 | |

振動ロール(リヤ)

VIBRATING ROLL(REAR)

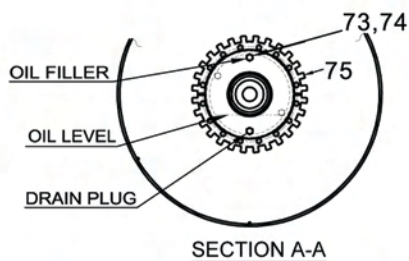
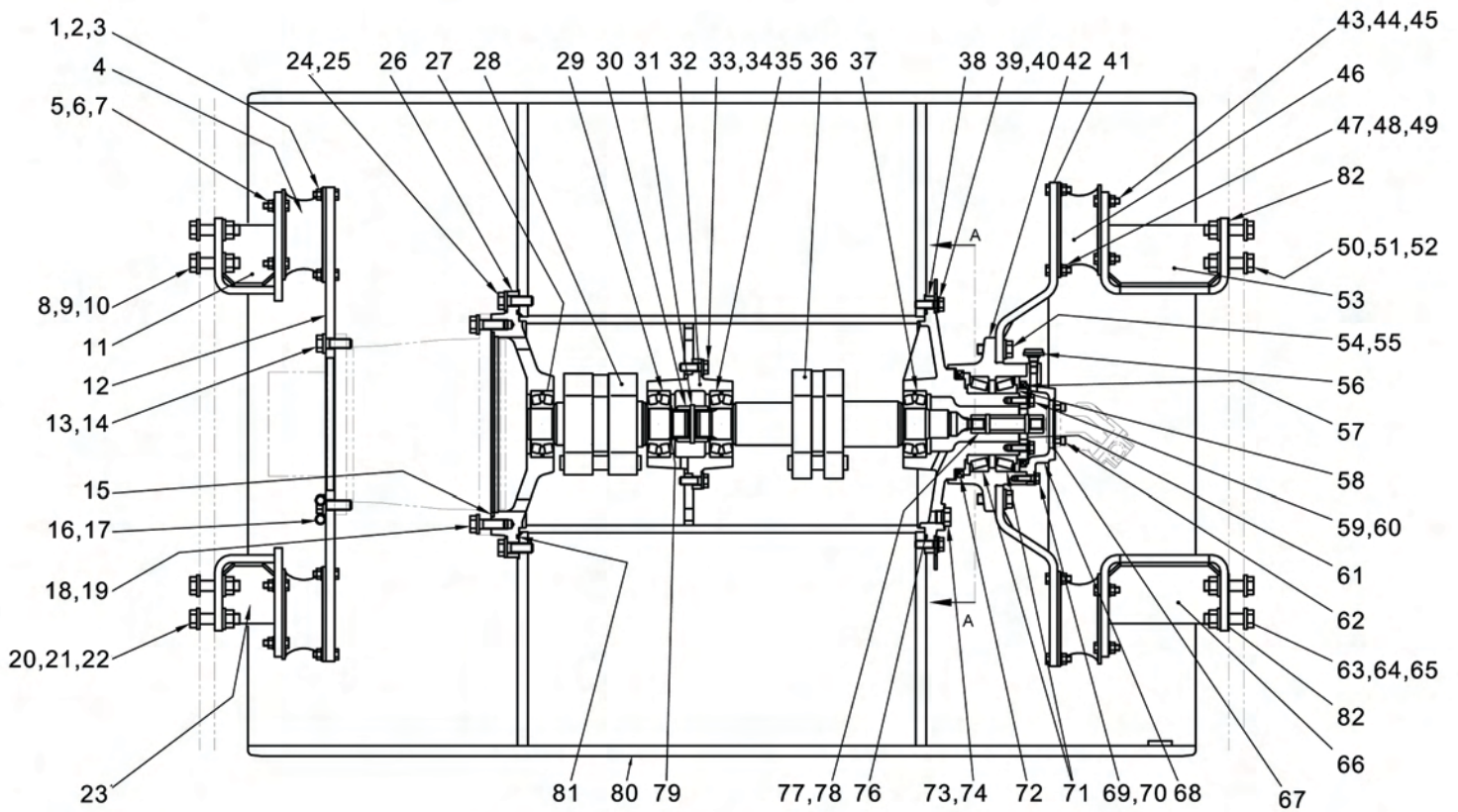

振動ロール(リヤ)

Vibrating Roll(Rear)

| 記号 | 部品 | 部品名称 | Part Name | 数量 | 備考 |
|---------|--------------|-----------|-----------------|------|------------------|
| Key No. | Parts No. | | | Q'ty | Remarks |
| 1 | 2100-12045-3 | ボルト | BOLT | 24 | |
| 2 | 2171-12036-1 | スプリングワッシャ | SPRING-WASHER | 24 | |
| 3 | 2120-12100-2 | ナット | NUT | 24 | |
| 4 | 1554-43052-0 | ハウジングゴム | RUBBER-ISOLATOR | 6 | |
| 5 | 2100-12045-3 | ボルト | BOLT | 24 | |
| 6 | 2171-12036-1 | スプリングワッシャ | SPRING-WASHER | 24 | |
| 7 | 2120-12100-2 | ナット | NUT | 24 | |
| 8 | 2100-22090-3 | ボルト | BOLT | 4 | |
| 9 | 2170-22060-2 | ヒラワッシャ | WASHER | 8 | |
| 10 | 2120-22180-2 | ナット | NUT | 4 | |
| 11 | 1555-43003-1 | ブラケット | BRACKET | 1 | |
| 12 | 1555-43040-0 | プレート | PLATE | 1 | |
| 13 | 2100-20060-3 | ボルト | BOLT | 16 | |
| 14 | 2170-20060-2 | ヒラワッシャ | WASHER | 16 | |
| 15 | 3630-18018-0 | O-リング | O-RING | 1 | |
| 16 | 2100-10100-1 | ボルト | BOLT | 2 | |
| 17 | 2170-10020-0 | ヒラワッシャ | FLAT-WASHER | 4 | |
| 18 | 2100-20060-3 | ボルト | BOLT | 16 | |
| 19 | 2170-20060-2 | ヒラワッシャ | FLAT-WASHER | 16 | |
| 20 | 2100-22090-3 | ボルト | BOLT | 4 | |
| 21 | 2170-22060-2 | ヒラワッシャ | FLAT-WASHER | 8 | |
| 22 | 2120-22180-2 | ナット | NUT | 4 | |
| 23 | 1555-43002-1 | ブラケット | BRACKET | 1 | |
| 24 | 2100-20060-3 | ボルト | BOLT | 16 | |
| 25 | 2170-20060-2 | ヒラワッシャ | FLAT-WASHER | 16 | |
| 26 | 1555-43036-1 | ハウジング | HOUSING | 1 | |
| 27 | 3511-42027-0 | ローベアリング | ROLLER-BEARING | 1 | |
| 28 | 1555-43133-3 | ヘンシジク | ECCENTRIC SHAFT | 1 | (NO.50160~) |
| | 1555-43133-2 | ヘンシジク | ECCENTRIC SHAFT | 1 | (NO.50152~50159) |
| | 1555-43133-1 | ヘンシジク | ECCENTRIC SHAFT | 1 | (NO.50148~50151) |
| 29 | 3511-42027-0 | ローベアリング | ROLLER-BEARING | 1 | |
| 30 | 1554-43016-0 | スリーブ | SLEEVE | 1 | |
| 31 | 2150-08080-0 | スプリングピン | SPRING-PIN | 1 | |
| 32 | 1555-43009-0 | ハウジング | HOUSING | 1 | |
| 33 | 2100-16050-3 | ボルト | BOLT | 12 | |
| 34 | 2170-16045-2 | ヒラワッシャ | FLAT-WASHER | 12 | |

| 記号 | 部品 | 部品名称 | Part Name | 数量 | 備考 |
|---------|--------------|-----------|-----------------|------|-------------|
| Key No. | Parts No. | | | Q'ty | Remarks |
| 35 | 3511-42027-0 | ローラベアリング | ROLLER-BEARING | 1 | |
| 36 | 1555-43134-1 | ヘンソング | ECCENTRIC-SHAFT | 1 | (NO.50148~) |
| 37 | 3511-42027-0 | ローラベアリング | ROLLER-BEARING | 1 | |
| 38 | 1555-43037-1 | アクスルシャフト | AXLE-SHAFT | 1 | |
| 39 | 2100-16050-3 | ボルト | BOLT | 16 | |
| 40 | 2170-16045-2 | ヒラワッシャ | WASHER | 16 | |
| 41 | 1555-43068-0 | ブラケット | BRACKET | 1 | |
| 42 | 1533-43011-0 | ハウジング | HOUSING | 1 | |
| 43 | 2100-12045-3 | ボルト | BOLT | 24 | |
| 44 | 2171-12036-1 | スプリングワッシャ | SPRING-WASHER | 24 | |
| 45 | 2120-12100-2 | ナット | NUT | 24 | |
| 46 | 1554-43052-0 | ハウシゴム | RUBBER-ISOLATOR | 6 | |
| 47 | 2100-12045-3 | ボルト | BOLT | 24 | |
| 48 | 2171-12036-1 | スプリングワッシャ | SPRING-WASHER | 24 | |
| 49 | 2120-12100-2 | ナット | NUT | 24 | |
| 50 | 2100-22090-3 | ボルト | BOLT | 4 | |
| 51 | 2170-22060-2 | ヒラワッシャ | FLAT-WASHER | 8 | |
| 52 | 2120-22180-2 | ナット | NUT | 4 | |
| 53 | 1555-43070-0 | ブラケット | BRACKET | 1 | |
| 54 | 2100-20060-3 | ボルト | BOLT | 16 | |
| 55 | 2170-20060-2 | ヒラワッシャ | FLAT-WASHER | 16 | |
| 56 | 3479-02007-0 | エアブリーザ | AIR-BREATHER | 1 | |
| 57 | 2603-04624-0 | オイルシール | OIL-SEAL | 1 | |
| 58 | 2932-00150-0 | シム | SHIM | 1 | |
| 59 | 2100-14040-3 | ボルト | BOLT | 8 | |
| 60 | 2170-14045-2 | ヒラワッシャ | FLAT-WASHER | 8 | |
| 61 | 1533-43004-0 | カバー | COVER | 1 | |
| 62 | 3100-01099-0 | ボルト | BOLT | 4 | |
| 63 | 2100-22090-3 | ボルト | BOLT | 4 | |
| 64 | 2170-22060-2 | ヒラワッシャ | WASHER | 8 | |
| 65 | 2120-22180-2 | ナット | NUT | 4 | |
| 66 | 1555-43071-0 | ブラケット | BRACKET | 1 | |
| 67 | 2630-01080-1 | O-リング | O-RING | 1 | |
| 68 | 1554-43061-0 | カバー | COVER | 1 | |
| 69 | 2100-12040-3 | ボルト | BOLT | 6 | |
| 70 | 2171-12036-1 | スプリングワッシャ | SPRING-WASHER | 6 | |

| 記号 | 部品 | 部品名称 | Part Name | 数量 | 備考 |
|---------|--------------|-----------|------------------|------|---------|
| Key No. | Parts No. | | | Q'ty | Remarks |
| 71 | 2513-32026-2 | ローラベアリング | ROLLER-BEARING | 2 | |
| 72 | 2603-04983-0 | オイルシール | OIL-SEAL | 1 | |
| 73 | 2215-06001-2 | プラグ | PLUG | 2 | INC.74 |
| 74 | 2630-02024-0 | O-リング | O-RING | 2 | |
| 75 | 1556-70005-0 | プレート | PLATE | 2 | |
| 76 | 1554-43041-0 | O-リング | O-RING | 1 | |
| 77 | 1554-43034-1 | スリーブ | SLEEVE | 1 | |
| 78 | 2150-08040-0 | スプリングピン | SPRING PIN | 2 | |
| 79 | 2194-06525-0 | C-スナップリング | C-RETAINING-RING | 1 | |
| 80 | 1555-43135-0 | ロール | ROLL | 1 | |
| 81 | 1554-43041-0 | O-リング | O-RING | 1 | |
| 82 | 1554-43057-0 | シム | SHIM | 2 | |

振動ロール VIBRATING ROLL

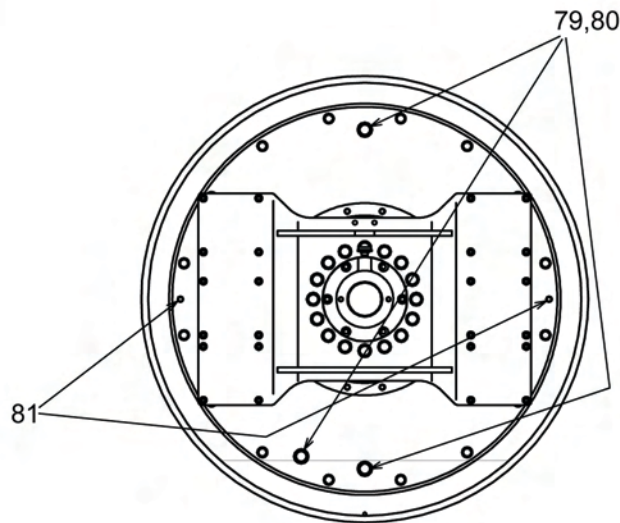
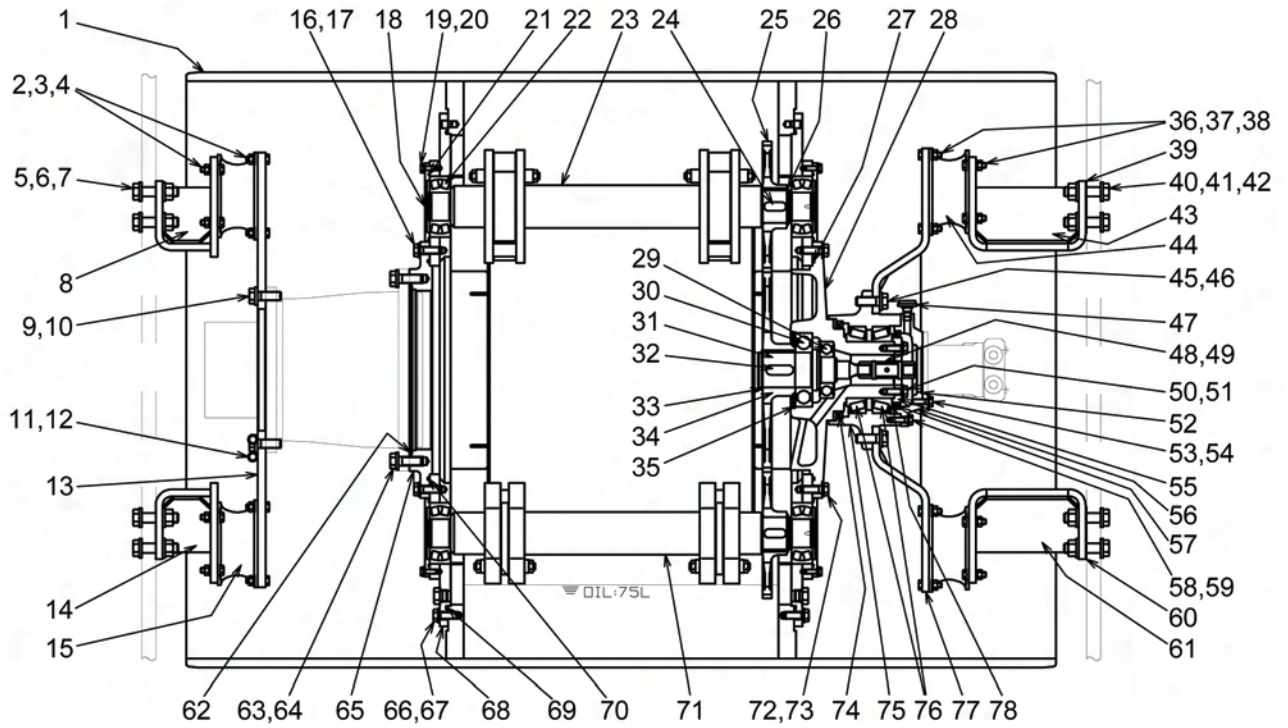

VIB.MOTOR SIDE
(S=FREE)

振動ロール

Vibrating Roll

| 記号 | 部品 | 部品名称 | Part Name | 数量 | 備考 |
|---------|--------------|-----------|------------------|------|---------|
| Key No. | Parts No. | | | Q'ty | Remarks |
| 1 | 1555-43156-0 | ロール | ROLL | 1 | |
| 2 | 2100-12045-3 | ボルト | BOLT | 48 | |
| 3 | 2171-12036-1 | スプリングワッシャ | SPRING WASHER | 48 | |
| 4 | 2120-12100-2 | ナット | NUT | 48 | |
| 5 | 2100-22090-3 | ボルト | BOLT | 8 | |
| 6 | 2170-22060-2 | ワッシャ | WASHER | 16 | |
| 7 | 2120-22180-2 | ナット | NUT | 8 | |
| 8 | 1555-43003-1 | ブラケット | BRACKET | 1 | |
| 9 | 2100-20060-3 | ボルト | BOLT | 16 | |
| 10 | 2170-20060-2 | ワッシャ | WASHER | 16 | |
| 11 | 2100-10100-1 | ボルト | BOLT | 2 | |
| 12 | 2170-10020-0 | ワッシャ | WASHER | 4 | |
| 13 | 1555-43040-0 | プレート | PLATE | 1 | |
| 14 | 1555-43002-1 | ブラケット | BRACKET | 1 | |
| 15 | 1554-43052-0 | ダンパ | DAMPER | 6 | |
| 16 | 2100-16050-3 | ボルト | BOLT | 16 | |
| 17 | 2170-16045-2 | ワッシャ | WASHER | 16 | |
| 18 | 1431-43031-0 | カバー | COVER | 4 | |
| 19 | 2100-10030-3 | ボルト | BOLT | 16 | |
| 20 | 2170-10032-2 | ワッシャ | WASHER | 16 | |
| 21 | 2630-01145-1 | O-リング | O-RING | 4 | |
| 22 | 3511-42027-0 | ローラベアリング | ROLLER BEARING | 4 | |
| 23 | 1555-43161-0 | ヘンシジク | ECCENTRIC SHAFT | 1 | |
| 24 | 2196-20050-1 | キー | SUNK KYE | 2 | |
| 25 | 1431-43034-1 | ギヤ | GEAR | 2 | |
| 26 | 2194-07525-0 | C-スナップリング | RETAINING RING | 2 | |
| 27 | 3630-18031-0 | O-リング | O-RING | 1 | |
| 28 | 1431-43045-0 | アクスルシャフト | AXLE-SHAFT | 1 | |
| 29 | 2501-06312-0 | ボールベアリング | BALL BEARING | 1 | |
| 30 | 2501-06316-0 | ボールベアリング | BALL BEARING | 1 | |
| 31 | 1431-43052-0 | シャフト | SHAFT | 1 | |
| 32 | 2196-22063-1 | キー | SUNK KEY | 1 | |
| 33 | 2194-08025-0 | C-スナップリング | RETAINING RING | 1 | |
| 34 | 1431-43035-1 | ギヤ | GEAR | 1 | |
| 35 | 2194-17040-1 | C-スナップリング | C-RETAINING-RING | 1 | |
| 36 | 2100-12045-3 | ボルト | BOLT | 48 | |

| 記号 | 部品 | 部品名称 | Part Name | 数量 | 備考 |
|---------|--------------|-----------|-----------------|------|---------|
| Key No. | Parts No. | | | Q'ty | Remarks |
| 37 | 2171-12036-1 | スプリングワッシャ | SPRING WASHER | 48 | |
| 38 | 2120-12100-2 | ナット | NUT | 48 | |
| 39 | 1554-43057-0 | シム | SHIM | 1 | |
| 40 | 2100-22090-3 | ボルト | BOLT | 8 | |
| 41 | 2170-22060-2 | ワッシャ | WASHER | 16 | |
| 42 | 2120-22180-2 | ナット | NUT | 8 | |
| 43 | 1555-43070-0 | ブラケット | BRACKET | 1 | |
| 44 | 1554-43052-0 | ダンパ | DAMPER | 6 | |
| 45 | 2100-20060-3 | ボルト | BOLT | 16 | |
| 46 | 2170-20060-2 | ワッシャ | WASHER | 16 | |
| 47 | 3479-02007-0 | ブリーザ | BREATHER | 1 | |
| 48 | 1431-43053-0 | スリーブ | SLEEVE | 1 | |
| 49 | 2150-08040-0 | スプリングピン | SPRING PIN | 2 | |
| 50 | 2100-14040-3 | ボルト | BOLT | 8 | |
| 51 | 2170-14045-2 | ワッシャ | WASHER | 8 | |
| 52 | 2630-02100-1 | O-リング | O-RING | 1 | |
| 53 | 3100-12148-0 | ボルト | BOLT | 2 | |
| 54 | 2170-12032-2 | ワッシャ | WASHER | 2 | |
| 55 | 1533-43004-0 | カバー | COVER | 1 | |
| 56 | 1431-43049-0 | カバー | COVER | 1 | |
| 57 | 2603-04624-0 | オイルシール | OIL-SEAL | 1 | |
| 58 | 2100-12040-3 | ボルト | BOLT | 6 | |
| 59 | 2170-12032-2 | ワッシャ | WASHER | 6 | |
| 60 | 1554-43057-0 | シム | SHIM | 1 | |
| 61 | 1555-43071-0 | ブラケット | BRACKET | 1 | |
| 62 | 3630-18018-0 | O-リング | O-RING | 1 | |
| 63 | 2100-20060-3 | ボルト | BOLT | 16 | |
| 64 | 2170-20060-2 | ワッシャ | WASHER | 16 | |
| 65 | 1555-43155-0 | ハウジング | HOUSING | 1 | |
| 66 | 2100-16045-3 | ボルト | BOLT | 32 | |
| 67 | 2170-16045-2 | ワッシャ | WASHER | 32 | |
| 68 | 1431-43033-0 | ハウジング | HOUSING | 2 | |
| 69 | 3630-38005-0 | O-リング | O-RING | 2 | |
| 70 | 3630-18031-0 | O-リング | O-RING | 1 | |
| 71 | 1555-43171-0 | ヘンシジク | ECCENTRIC SHAFT | 1 | |
| 72 | 2100-16050-3 | ボルト | BOLT | 16 | |

| 記号 | 部品 | 部品名称 | Part Name | 数量 | 備考 |
|---------|--------------|----------|----------------|------|---------|
| Key No. | Parts No. | | | Q'ty | Remarks |
| 73 | 2170-16045-2 | ワッシャ | WASHER | 16 | |
| 74 | 2603-04983-0 | オイルシール | OIL-SEAL | 1 | |
| 75 | 1533-43011-0 | ハウジング | HOUSING | 1 | |
| 76 | 2513-32026-2 | ローラベアリング | ROLLER BEARING | 2 | |
| 77 | 1555-43068-0 | ブラケット | BRACKET | 1 | |
| 78 | 2932-00150-0 | シム | SHIM | 1 | |
| 79 | 2215-06001-2 | プラグ | PLUG | 6 | INC.80 |
| 80 | 2630-02024-0 | O-リング | O-RING | 6 | |
| 81 | 1558-43030-0 | ピン | PIN | 4 | |

油圧装置 (振動1)

HYDRAULIC SYSTEM(VIBRATING1)

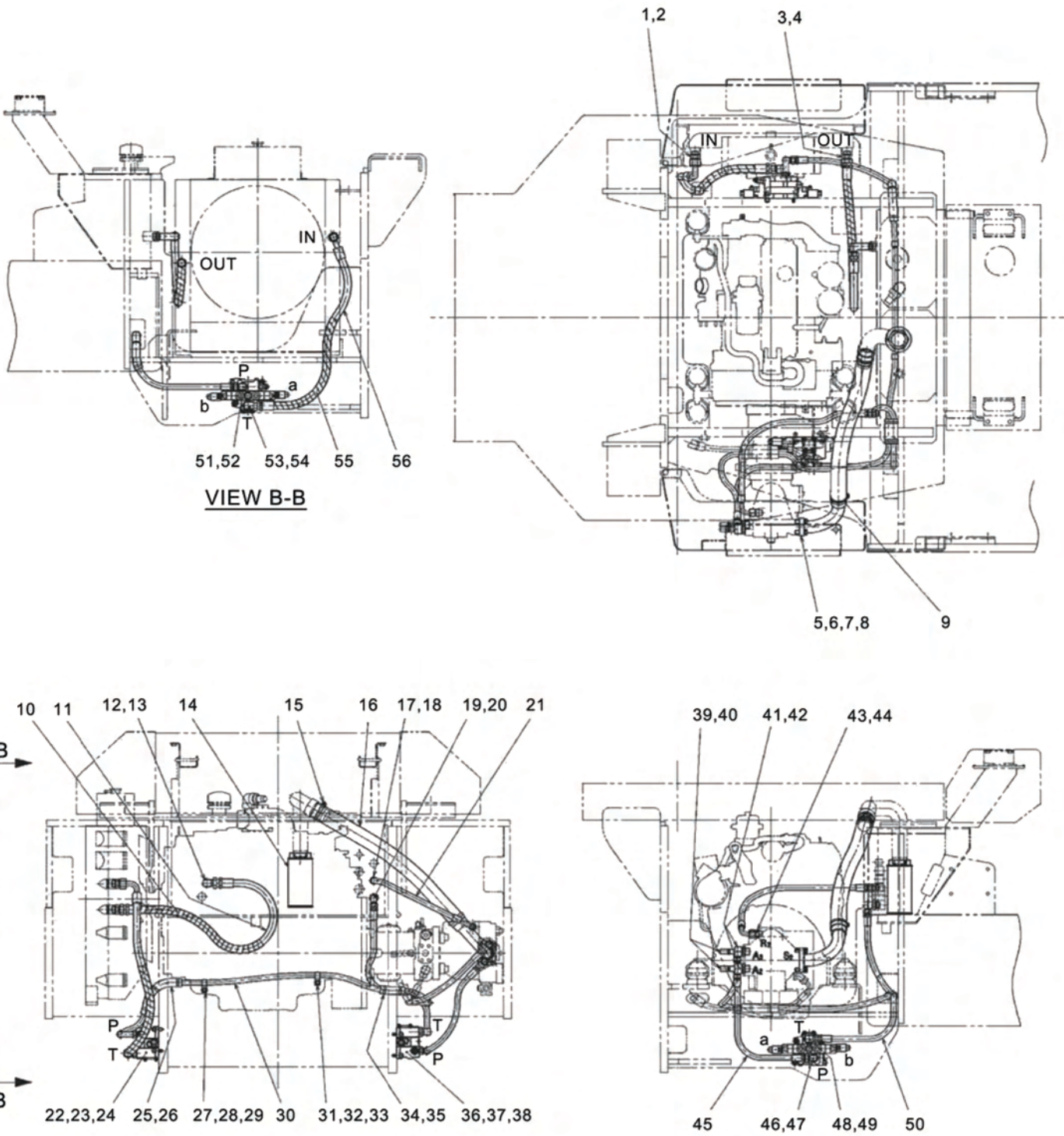

油圧装置(振動1)

Hydraulic System(Vibrating1)

| 記号 | 部品 | 部品名称 | Part Name | 数量 | 備考 |
|---------|--------------|------------|---------------|------|---------|
| Key No. | Parts No. | | | Q'ty | Remarks |
| 1 | 2265-27006-0 | アダプタ | ADAPTER | 1 | INC.2 |
| 2 | 2632-00012-0 | O-リング | O-RING | 1 | |
| 3 | 2265-27006-0 | アダプタ | ADAPTER | 1 | INC.4 |
| 4 | 2632-00012-0 | O-リング | O-RING | 1 | |
| 5 | 1554-49016-0 | パイプ | PIPE | 1 | |
| 6 | 2631-02004-1 | O-リング | O-RING | 1 | |
| 7 | 2100-12040-1 | ボルト | BOLT | 4 | |
| 8 | 2171-12030-0 | スプリングワッシャ | SPRING-WASHER | 4 | |
| 9 | 3291-03023-0 | ホースバンド | HOSE CLAMP | 1 | |
| 10 | 2898-60060-5 | スパイラルチューブ | SPIRAL TUBE | 1 | |
| 11 | 2341-14100-1 | ホース | HOSE | 1 | |
| 12 | 3260-32025-0 | アダプタ | ADAPTER | 1 | INC.13 |
| 13 | 2630-02024-0 | O-リング | O-RING | 1 | |
| 14 | 4208-36000-0 | フィルタ | FILTER | 1 | |
| 15 | 3291-03023-0 | ホースバンド | HOSE CLAMP | 1 | |
| 16 | 1554-49008-0 | ホース | HOSE | 1 | |
| 17 | 2265-04004-2 | アダプタ | ADAPTER | 1 | INC.18 |
| 18 | 2630-02018-0 | O-リング | O-RING | 1 | |
| 19 | 3260-32022-0 | アダプタ | ADAPTER | 1 | INC.20 |
| 20 | 2630-02024-0 | O-リング | O-RING | 1 | |
| 21 | 2341-32088-1 | ホース | HOSE | 1 | |
| 22 | 4219-90000-0 | バルブ | VALVE | 1 | |
| 23 | 2107-10030-3 | ロックアナツキボルト | BOLT | 3 | |
| 24 | 2170-10020-0 | ヒラワッシャ | WASHER | 3 | |
| 25 | 2469-10024-0 | フェルト | FELT | 1 | |
| 26 | 2898-00107-0 | ケツクバンド | BAND | 3 | |
| 27 | 3416-02055-0 | クランプ | CLAMP | 1 | |
| 28 | 2100-08012-1 | ボルト | BOLT | 1 | |
| 29 | 2170-08016-0 | ヒラワッシャ | WASHER | 1 | |
| 30 | 2633-32260-6 | ホース | HOSE | 1 | |
| 31 | 3416-02055-0 | クランプ | CLAMP | 1 | |
| 32 | 2100-08012-1 | ボルト | BOLT | 1 | |
| 33 | 2170-08016-0 | ヒラワッシャ | WASHER | 1 | |
| 34 | 2469-10020-0 | フェルト | FELT | 1 | |
| 35 | 2898-00107-0 | ケツクバンド | BAND | 2 | |
| 36 | 4219-90000-0 | バルブ | VALVE | 1 | |

| 記号 | 部品 | 部品名称 | Part Name | 数量 | 備考 |
|---------|--------------|-------------|-------------|------|---------|
| Key No. | Parts No. | | | Q'ty | Remarks |
| 37 | 2107-10030-3 | ロツカクアナツキボルト | BOLT | 3 | |
| 38 | 2170-10020-0 | ヒラワツシャ | WASHER | 3 | |
| 39 | 4214-85000-0 | カップリング | COUPLING | 2 | INC.40 |
| 40 | 2632-00006-0 | O-リング | O-RING | 2 | |
| 41 | 3260-32121-0 | アダプタ | ADAPTER | 2 | INC.42 |
| 42 | 2630-02024-0 | O-リング | O-RING | 2 | |
| 43 | 2265-04004-2 | アダプタ | ADAPTER | 1 | INC.44 |
| 44 | 2630-02018-0 | O-リング | O-RING | 1 | |
| 45 | 2633-32070-6 | ホース | HOSE | 1 | |
| 46 | 2265-04004-3 | アダプタ | ADAPTER | 1 | INC.47 |
| 47 | 2630-02018-0 | O-リング | O-RING | 1 | |
| 48 | 3260-32022-0 | アダプタ | ADAPTER | 1 | INC.49 |
| 49 | 2630-02024-0 | O-リング | O-RING | 1 | |
| 50 | 2341-12090-1 | ホース | HOSE | 1 | |
| 51 | 3260-31050-0 | アダプタ | ADAPTER | 1 | INC.52 |
| 52 | 2630-02018-0 | O-リング | O-RING | 1 | |
| 53 | 2265-06006-3 | アダプタ | ADAPTER | 1 | INC.54 |
| 54 | 2630-02024-0 | O-リング | O-RING | 1 | |
| 55 | 2898-60050-5 | スパイラルチューブ | SPIRAL TUBE | 1 | |
| 56 | 2341-34094-1 | ホース | HOSE | 1 | |

油圧装置 (振動2)

HYDRAULIC SYSTEM(VIBRATING2)

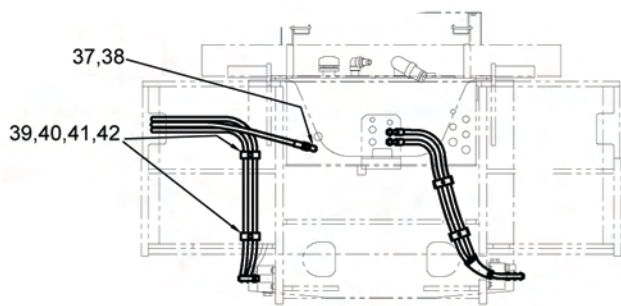
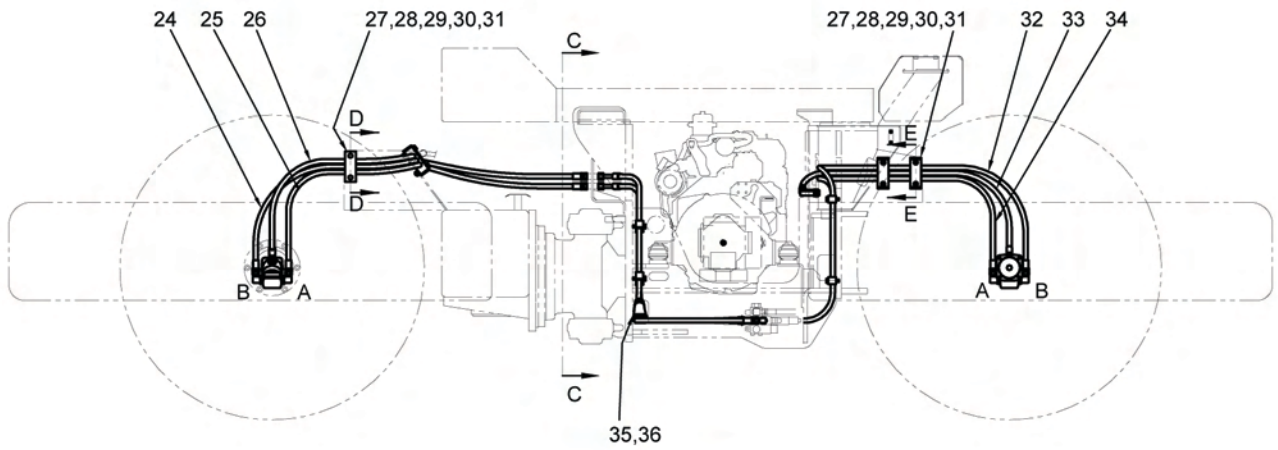
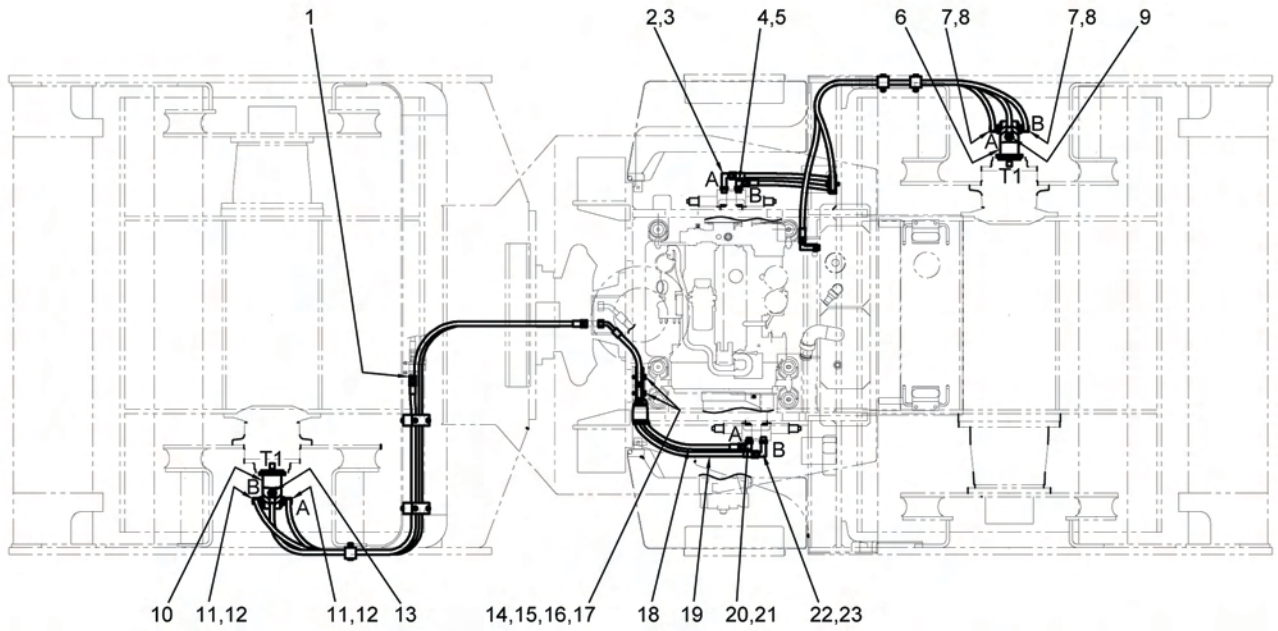

VIEW C-C



SECTION D-D
(3 PLACES)

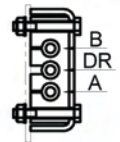

SECTION E-E
(2 PLACES)

油圧装置(振動2)

Hydraulic System(Vibrating2)

| 記号 | 部品 | 部品名称 | Part Name | 数量 | 備考 |
|---------|--------------|-----------|---------------|------|---------|
| Key No. | Parts No. | | | Q'ty | Remarks |
| 1 | 2261-04004-0 | アダプタ | ADAPTER | 1 | |
| 2 | 3260-31050-0 | アダプタ | ADAPTER | 1 | INC.3 |
| 3 | 2630-02018-0 | O-リング | O-RING | 1 | |
| 4 | 2265-04004-3 | アダプタ | ADAPTER | 1 | INC.5 |
| 5 | 2630-02018-0 | O-リング | O-RING | 1 | |
| 6 | 4215-28000-0 | モータ | MOTOR | 1 | INC.9 |
| 7 | 3260-65066-0 | エルボ | ELBOW | 2 | |
| 8 | 2632-00012-0 | O-リング | O-RING | 2 | |
| 9 | 4215-28001-0 | アダプタ | ADAPTER | 1 | |
| 10 | 4215-28000-0 | モータ | MOTOR | 1 | INC.13 |
| 11 | 3260-65066-0 | エルボ | ELBOW | 2 | |
| 12 | 2632-00012-0 | O-リング | O-RING | 2 | |
| 13 | 4215-28001-0 | アダプタ | ADAPTER | 1 | |
| 14 | 3416-32007-0 | クランプ | CLAMP | 2 | |
| 15 | 3934-11035-0 | クランプ | CLAMP | 2 | |
| 16 | 2100-10050-1 | ボルト | BOLT | 2 | |
| 17 | 2171-10025-0 | スプリングワッシャ | SPRING-WASHER | 2 | |
| 18 | 2633-42144-6 | ホース | HOSE | 1 | |
| 19 | 2633-42154-6 | ホース | HOSE | 1 | |
| 20 | 2265-04004-3 | アダプタ | ADAPTER | 1 | INC.21 |
| 21 | 2630-02018-0 | O-リング | O-RING | 1 | |
| 22 | 3260-31050-0 | アダプタ | ADAPTER | 1 | INC.23 |
| 23 | 2630-02018-0 | O-リング | O-RING | 1 | |
| 24 | 2633-32288-6 | ホース | HOSE | 1 | |
| 25 | 2633-32272-6 | ホース | HOSE | 1 | |
| 26 | 2633-32178-2 | ホース | HOSE | 1 | |
| 27 | 1554-49032-0 | クランプ | CLAMP | 5 | |
| 28 | 3934-12078-0 | クランプ | CLAMP | 5 | |
| 29 | 2100-10070-1 | ボルト | BOLT | 10 | |
| 30 | 2170-10020-0 | ヒラワッシャ | FLAT-WASHER | 20 | |
| 31 | 3120-01073-0 | U-ナット | NUT | 10 | |
| 32 | 2633-32275-6 | ホース | HOSE | 1 | |
| 33 | 2633-32190-2 | ホース | HOSE | 1 | |
| 34 | 2633-32262-6 | ホース | HOSE | 1 | |
| 35 | 2469-10015-0 | フェルト | FELT | 1 | |
| 36 | 2898-00107-0 | ケツクバンド | UNION-BAND | 2 | |

| 記号 | 部品 | 部品名称 | Part Name | 数量 | 備考 |
|---------|--------------|-----------|---------------|------|---------|
| Key No. | Parts No. | | | Q'ty | Remarks |
| 37 | 3260-31050-0 | アダプタ | ADAPTER | 1 | INC.38 |
| 38 | 2630-02018-0 | O-リング | O-RING | 1 | |
| 39 | 3416-32007-0 | クランプ | CLAMP | 2 | |
| 40 | 3934-11035-0 | クランプ | CLAMP | 2 | |
| 41 | 2100-10050-1 | ボルト | BOLT | 2 | |
| 42 | 2171-10025-0 | スプリングワッシャ | SPRING-WASHER | 2 | |

油圧装置（振動1）

HYDRAULIC SYSTEM(VIBRATING1)

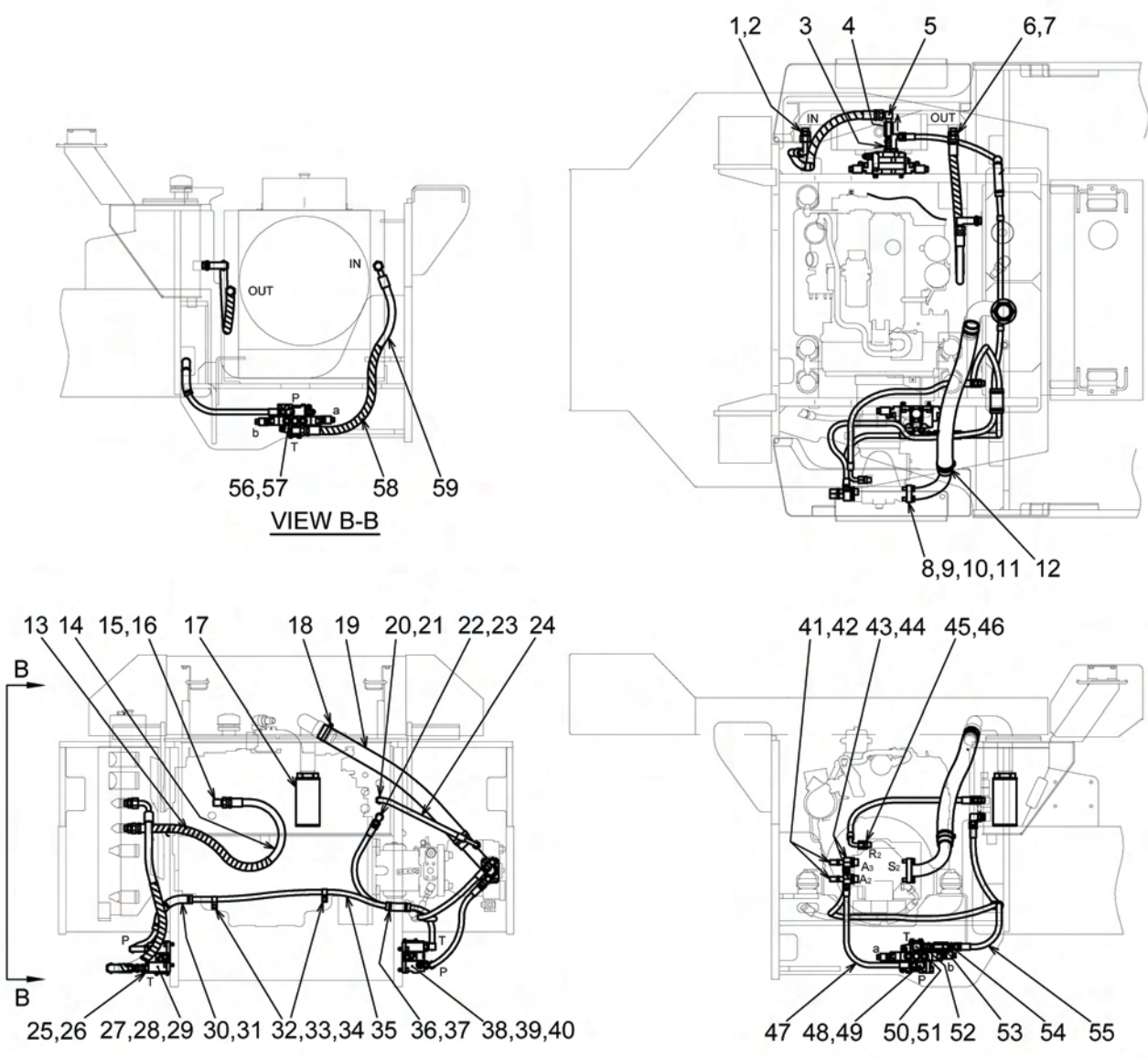

油圧装置(振動1)

Hydraulic System(Vibrating1)

| 記号 | 部品 | 部品名称 | Part Name | 数量 | 備考 |
|---------|--------------|-----------|---------------|------|---------|
| Key No. | Parts No. | | | Q'ty | Remarks |
| 1 | 2265-27006-0 | アダプタ | ADAPTER | 1 | INC.2 |
| 2 | 2632-00012-0 | O-リング | O-RING | 1 | |
| 3 | 2261-04004-4 | アダプタ | ADAPTER | 1 | |
| 4 | 4208-94000-1 | バルブ | VALVE | 1 | |
| 5 | 3260-31026-0 | アダプタ | ADAPTER | 1 | |
| 6 | 2265-27006-0 | アダプタ | ADAPTER | 1 | INC.7 |
| 7 | 2632-00012-0 | O-リング | O-RING | 1 | |
| 8 | 1554-49016-0 | パイプ | PIPE | 1 | |
| 9 | 2631-02004-1 | O-リング | O-RING | 1 | |
| 10 | 2100-12040-1 | ボルト | BOLT | 4 | |
| 11 | 2171-12030-0 | スプリングワッシャ | SPRING WASHER | 4 | |
| 12 | 3291-03023-0 | ホースバンド | HOSE CLAMP | 1 | |
| 13 | 2898-60060-5 | スパイラルチューブ | SPIRAL TUBE | 1 | |
| 14 | 2341-14100-1 | ホース | HOSE | 1 | |
| 15 | 3260-32025-0 | アダプタ | ADAPTER | 1 | INC.16 |
| 16 | 2630-02024-0 | O-リング | O-RING | 1 | |
| 17 | 4208-36000-0 | フィルタ | FILTER | 1 | INC.18 |
| 18 | 3291-03023-0 | ホースバンド | HOSE CLAMP | 1 | |
| 19 | 1554-49008-0 | ホース | HOSE | 1 | L=780 |
| 20 | 2265-04004-2 | アダプタ | ADAPTER | 1 | INC.21 |
| 21 | 2630-02018-0 | O-リング | O-RING | 1 | |
| 22 | 3260-32022-0 | アダプタ | ADAPTER | 1 | INC.23 |
| 23 | 2630-02024-0 | O-リング | O-RING | 1 | |
| 24 | 2341-32088-1 | ホース | HOSE | 1 | L=880 |
| 25 | 3260-22051-0 | アダプタ | ADAPTER | 1 | INC.26 |
| 26 | 2630-02024-0 | O-リング | O-RING | 1 | |
| 27 | 4219-90000-0 | バルブ | VALVE | 1 | |
| 28 | 2107-10030-3 | ボルト | BOLT | 3 | |
| 29 | 2170-10020-0 | ワッシャ | WASHER | 3 | |
| 30 | 2469-10024-0 | フェルト | FELT | 1 | |
| 31 | 2898-00107-0 | ケツクバンド | BAND | 3 | |
| 32 | 3416-02055-0 | クランプ | CLAMP | 2 | |
| 33 | 2100-08012-1 | ボルト | BOLT | 2 | |
| 34 | 2170-08016-0 | ワッシャ | WASHER | 2 | |
| 35 | 2633-32260-6 | ホース | HOSE | 1 | L=2600 |
| 36 | 2469-10020-0 | フェルト | FELT | 1 | |

| 記号 | 部品 | 部品名称 | Part Name | 数量 | 備考 |
|---------|--------------|-----------|-------------|------|---------|
| Key No. | Parts No. | | | Q'ty | Remarks |
| 37 | 2898-00107-0 | ケツクバンド | BAND | 2 | |
| 38 | 4219-90000-0 | バルブ | VALVE | 1 | |
| 39 | 2107-10030-3 | ボルト | BOLT | 3 | |
| 40 | 2170-10020-0 | ワッシャ | WASHER | 3 | |
| 41 | 4214-85000-0 | カップリング | COUPLING | 2 | INC.42 |
| 42 | 2632-00006-0 | O-リング | O-RING | 2 | |
| 43 | 3260-32121-0 | アダプタ | ADAPTER | 2 | INC.44 |
| 44 | 2630-02024-0 | O-リング | O-RING | 2 | |
| 45 | 2265-04004-2 | アダプタ | ADAPTER | 1 | INC.46 |
| 46 | 2630-02018-0 | O-リング | O-RING | 1 | |
| 47 | 2633-32070-6 | ホース | HOSE | 1 | L=700 |
| 48 | 2265-04004-3 | アダプタ | ADAPTER | 1 | INC.49 |
| 49 | 2630-02018-0 | O-リング | O-RING | 1 | |
| 50 | 3260-32022-0 | アダプタ | ADAPTER | 1 | INC.51 |
| 51 | 2630-02024-0 | O-リング | O-RING | 1 | |
| 52 | 2261-04004-4 | アダプタ | ADAPTER | 1 | |
| 53 | 4208-94000-1 | バルブ | VALVE | 1 | |
| 54 | 2261-04004-0 | アダプタ | ADAPTER | 1 | |
| 55 | 2341-12090-1 | ホース | HOSE | 1 | L=900 |
| 56 | 3260-31050-0 | アダプタ | ADAPTER | 1 | INC.57 |
| 57 | 2630-02018-0 | O-リング | O-RING | 1 | |
| 58 | 2898-60050-5 | スパイラルチューブ | SPIRAL TUBE | 1 | |
| 59 | 2341-34094-1 | ホース | HOSE | 1 | L=940 |

油圧装置（振動2）

HYDRAULIC SYSTEM (VIBRATING 2)

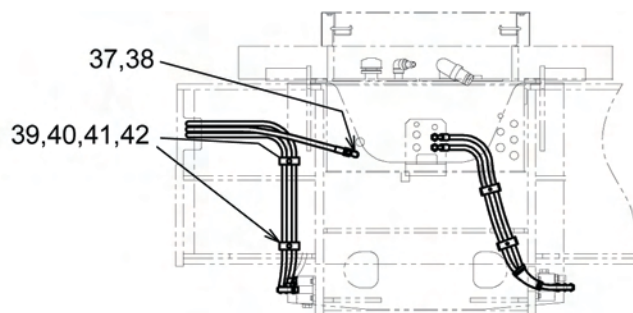
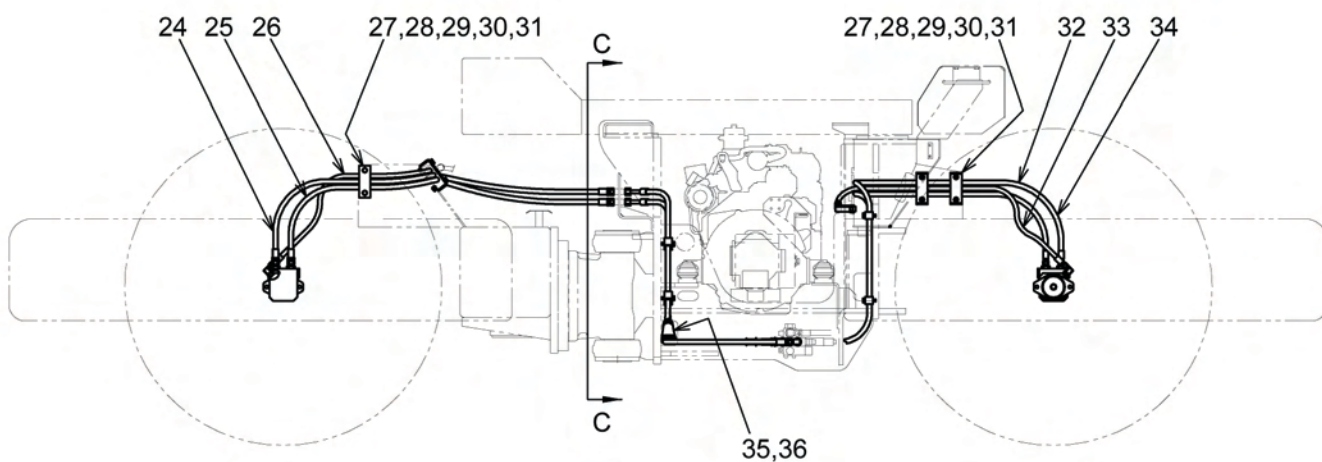
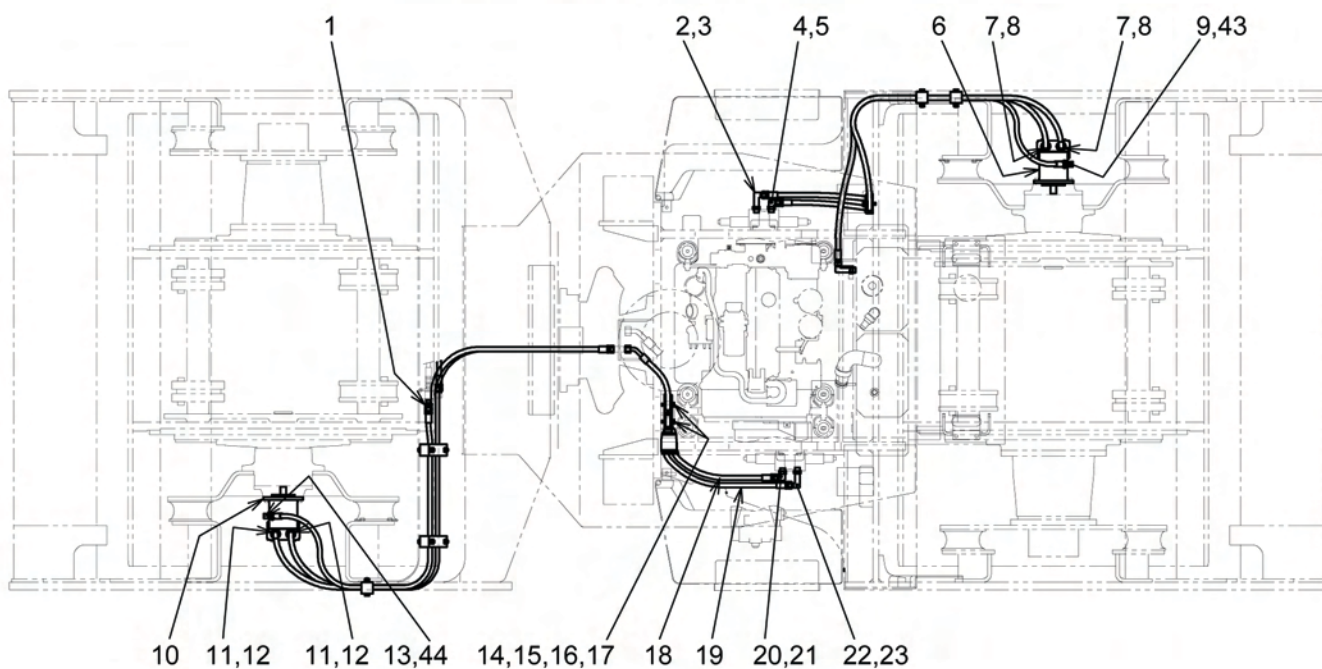

VIEW C-C

油圧装置(振動2)

Hydraulic System(Vibrating2)

| 記号 | 部品 | 部品名称 | Part Name | 数量 | 備考 |
|---------|--------------|-----------|---------------|------|---------|
| Key No. | Parts No. | | | Q'ty | Remarks |
| 1 | 2261-04004-0 | アダプタ | ADAPTER | 1 | |
| 2 | 3260-31050-0 | アダプタ | ADAPTER | 1 | INC.3 |
| 3 | 2630-02018-0 | O-リング | O-RING | 1 | |
| 4 | 2265-04004-3 | アダプタ | ADAPTER | 1 | INC.5 |
| 5 | 2630-02018-0 | O-リング | O-RING | 1 | |
| 6 | 4223-35000-0 | モータ | MOTOR | 1 | |
| 7 | 3260-55037-0 | アダプタ | ADAPTER | 2 | INC.8 |
| 8 | 2632-00012-0 | O-リング | O-RING | 2 | |
| 9 | 2265-22004-1 | アダプタ | ADAPTER | 1 | INC.41 |
| 10 | 4223-35000-0 | モータ | MOTOR | 1 | |
| 11 | 3260-55037-0 | アダプタ | ADAPTER | 2 | INC.12 |
| 12 | 2632-00012-0 | O-リング | O-RING | 2 | |
| 13 | 2265-22004-1 | アダプタ | ADAPTER | 1 | INC.44 |
| 14 | 3416-32007-0 | クランプ | CLAMP | 2 | |
| 15 | 3934-11035-0 | クランプ | CLAMP | 2 | |
| 16 | 2100-10050-1 | ボルト | BOLT | 2 | |
| 17 | 2171-10025-0 | スプリングワッシャ | SPRING WASHER | 2 | |
| 18 | 2633-42144-6 | ホース | HOSE | 1 | L=1440 |
| 19 | 2633-42154-6 | ホース | HOSE | 1 | L=1540 |
| 20 | 2265-04004-3 | アダプタ | ADAPTER | 1 | INC.21 |
| 21 | 2630-02018-0 | O-リング | O-RING | 1 | |
| 22 | 3260-31050-0 | アダプタ | ADAPTER | 1 | INC.23 |
| 23 | 2630-02018-0 | O-リング | O-RING | 1 | |
| 24 | 2633-32288-6 | ホース | HOSE | 1 | |
| 25 | 2633-32272-6 | ホース | HOSE | 1 | |
| 26 | 2633-32195-2 | ホース | HOSE | 1 | |
| 27 | 1554-49032-0 | クランプ | CLAMP | 5 | |
| 28 | 3934-12078-0 | クランプ | CLAMP | 5 | |
| 29 | 2100-10070-1 | ボルト | BOLT | 10 | |
| 30 | 2170-10020-0 | ワッシャ | WASHER | 20 | |
| 31 | 3120-01073-0 | U-ナット | NUT | 10 | |
| 32 | 2633-32275-6 | ホース | HOSE | 1 | L=2750 |
| 33 | 2633-32205-2 | ホース | HOSE | 1 | L=2050 |
| 34 | 2633-32262-6 | ホース | HOSE | 1 | L=2620 |
| 35 | 2469-10015-0 | フェルト | FELT | 1 | |
| 36 | 2898-00107-0 | ケツクバンド | BAND | 2 | |

| 記号 | 部品 | 部品名称 | Part Name | 数量 | 備考 |
|---------|--------------|-----------|---------------|------|---------|
| Key No. | Parts No. | | | Q'ty | Remarks |
| 37 | 3260-31050-0 | アダプタ | ADAPTER | 1 | INC.38 |
| 38 | 2630-02018-0 | O-リング | O-RING | 1 | |
| 39 | 3416-32007-0 | クランプ | CLAMP | 2 | |
| 40 | 3934-11035-0 | クランプ | CLAMP | 2 | |
| 41 | 2100-10050-1 | ボルト | BOLT | 2 | |
| 42 | 2171-10025-0 | スプリングワッシャ | SPRING WASHER | 2 | |
| 43 | 2632-00010-0 | O-リング | O-RING | 1 | |
| 44 | 2632-00010-0 | O-リング | O-RING | 1 | |

制動裝置

BRAKE SYSTEM

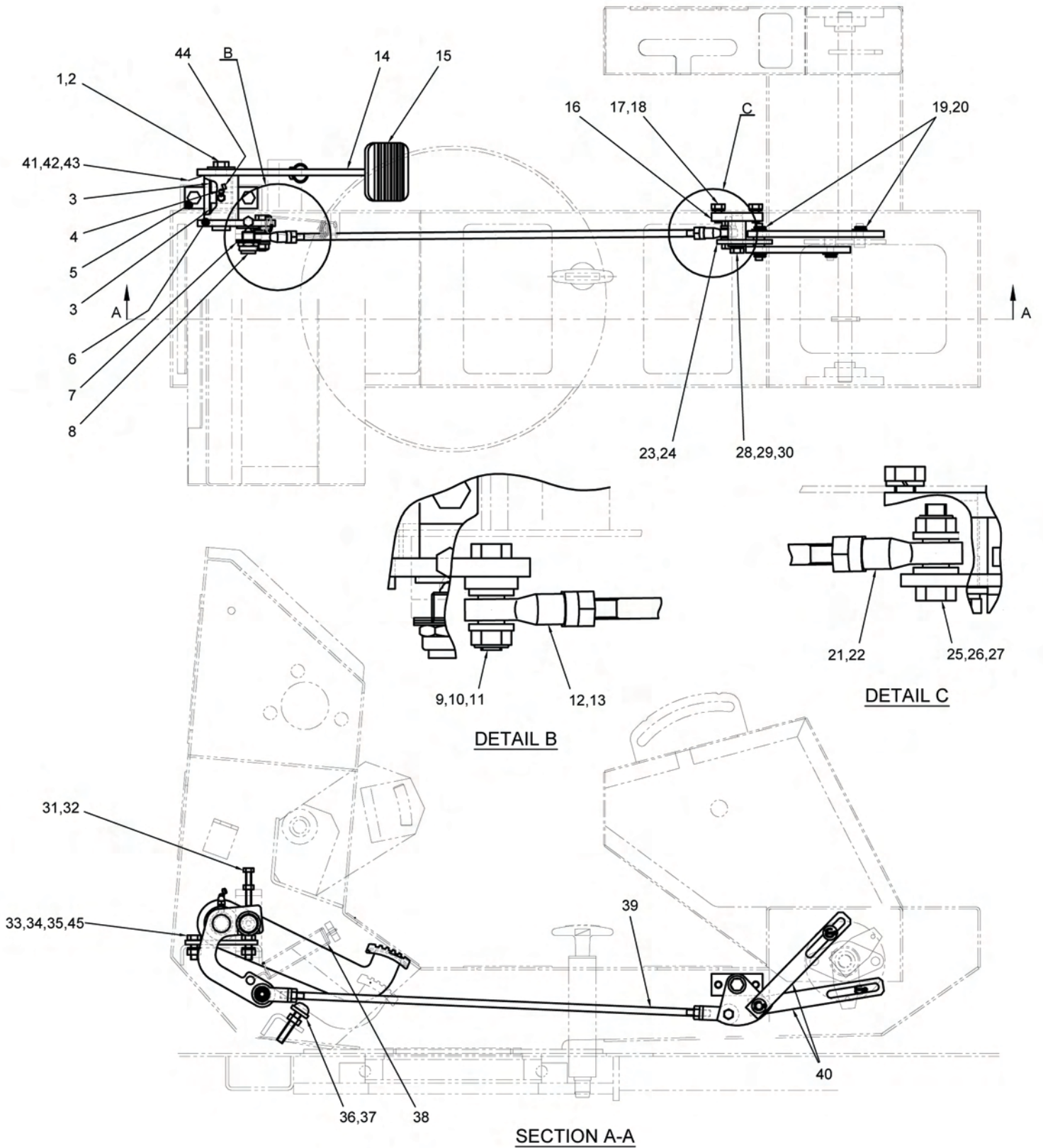

制動装置

Brake System

| 記号 | 部品 | 部品名称 | Part Name | 数量 | 備考 |
|---------|--------------|-----------|-------------------|------|---------|
| Key No. | Parts No. | | | Q'ty | Remarks |
| 1 | 3100-11178-0 | ボルト | BOLT | 1 | |
| 2 | 2170-12030-1 | ヒラワッシャ | WASHER | 1 | |
| 3 | 2580-30025-1 | ブッシュ | BUSH | 2 | |
| 4 | 2472-01002-0 | グリスニップル | GREASE NIPPLE | 1 | |
| 5 | 1554-51013-0 | ブラケット | BRACKET | 1 | |
| 6 | 1554-51011-2 | レバー | LEVER | 1 | |
| 7 | 2461-18001-0 | サラハネ | CONED DISC SPRING | 3 | |
| 8 | 4908-95000-0 | スイッチ | SAFETY SWITCH | 1 | |
| 9 | 2100-10045-1 | ボルト | BOLT | 1 | |
| 10 | 3120-01073-0 | U-ナット | NUT | 1 | |
| 11 | 2170-10032-2 | ヒラワッシャ | WASHER | 2 | |
| 12 | 2405-10043-0 | ロッドエンド | ROD END | 1 | |
| 13 | 2120-10080-0 | ナット | NUT | 1 | |
| 14 | 1554-51012-0 | ペダル | PEDAL | 1 | |
| 15 | 4416-54000-0 | ペダルカバー | PEDAL COVER | 1 | |
| 16 | 1554-51006-0 | ホルダ | HOLDER | 1 | |
| 17 | 2100-10020-1 | ボルト | BOLT | 2 | |
| 18 | 2171-10025-0 | スプリングワッシャ | SPRING-WASHER | 2 | |
| 19 | 2157-30020-0 | ワリピン | SPLIT PIN | 4 | |
| 20 | 2170-10020-0 | ヒラワッシャ | WASHER | 4 | |
| 21 | 2405-10043-1 | ロッドエンド | ROD END | 1 | |
| 22 | 3120-01062-0 | ナット | NUT | 1 | |
| 23 | 1554-51008-0 | アーム | ARM | 1 | |
| 24 | 2580-16015-1 | ブッシュ | BUSH | 2 | |
| 25 | 2100-10040-1 | ボルト | BOLT | 1 | |
| 26 | 3120-01073-0 | U-ナット | NUT | 1 | |
| 27 | 2170-10032-2 | ヒラワッシャ | WASHER | 2 | |
| 28 | 2100-10020-1 | ボルト | BOLT | 1 | |
| 29 | 2170-10030-1 | ヒラワッシャ | WASHER | 1 | |
| 30 | 2171-10025-0 | スプリングワッシャ | SPRING-WASHER | 1 | |
| 31 | 3100-03018-0 | ボルト | BOLT | 1 | |
| 32 | 2120-08065-0 | ナット | NUT | 1 | |
| 33 | 2100-10025-1 | ボルト | BOLT | 2 | |
| 34 | 2171-10025-0 | スプリングワッシャ | SPRING-WASHER | 2 | |
| 35 | 2120-10080-0 | ナット | NUT | 2 | |
| 36 | 2119-10050-0 | ボルト(ゴムツキ) | BOLT | 1 | |

| 記号 | 部品 | 部品名称 | Part Name | 数量 | 備考 |
|---------|--------------|-------|------------|------|-------------|
| Key No. | Parts No. | | | Q'ty | Remarks |
| 37 | 2121-10080-0 | ナット | NUT | 1 | |
| 38 | 3910-14006-0 | スプリング | SPRING | 1 | |
| 39 | 1554-51004-0 | ロッド | ROD | 1 | |
| 40 | 1554-51005-0 | レバー | LEVER | 2 | |
| 41 | 2932-10038-0 | シム | SHIM 0.1MM | 2 | |
| 42 | 2932-30038-0 | シム | SHIM 0.3MM | 2 | |
| 43 | 2932-50038-0 | シム | SHIM 0.5MM | 2 | |
| 44 | 4703-14000-0 | キャップ | GREASE CAP | 1 | |
| 45 | 2170-10020-0 | ボルト | BOLT | 2 | (NO.50139～) |

フレーム関係 (センターピン) FRAME(CENTER PIN)

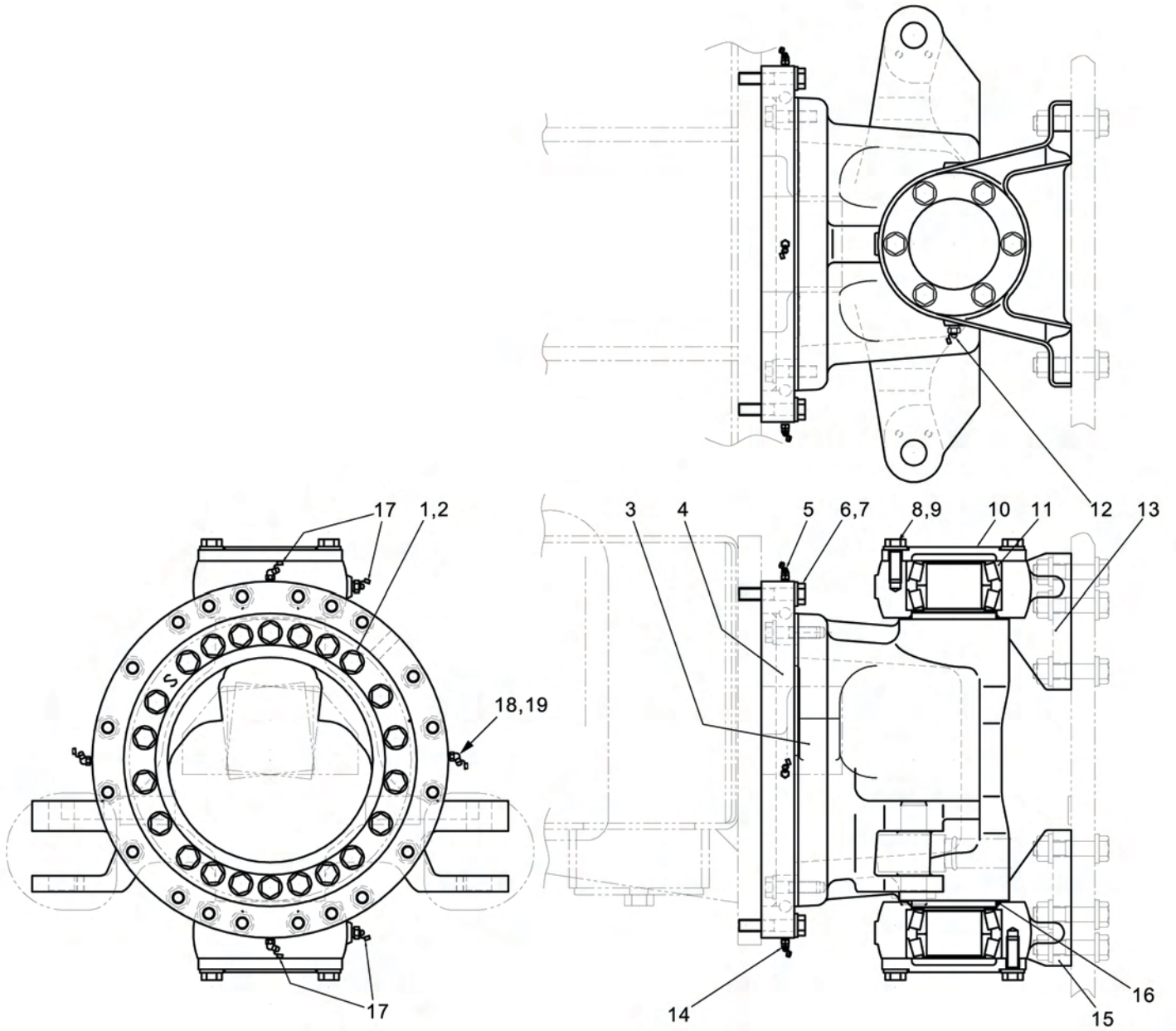

フレーム関係(センターピン)

Frame(Center Pin)

| 記号 | 部品 | 部品名称 | Part Name | 数量 | 備考 |
|---------|--------------|----------|----------------|------|---------|
| Key No. | Parts No. | | | Q'ty | Remarks |
| 1 | 2100-16060-3 | ボルト | BOLT | 22 | |
| 2 | 2170-16045-2 | ヒラワッシャ | WASHER | 22 | |
| 3 | 1554-61136-1 | ヨーク | YOKE | 1 | |
| 4 | 4419-57000-0 | ベアリング | BEARING | 1 | |
| 5 | 2472-01002-0 | グリスニップル | GREASE NIPPLE | 1 | |
| 6 | 2100-16080-3 | ボルト | BOLT | 20 | |
| 7 | 2170-16045-2 | ヒラワッシャ | WASHER | 20 | |
| 8 | 2100-16045-3 | ボルト | BOLT | 12 | |
| 9 | 2170-16045-2 | ヒラワッシャ | WASHER | 12 | |
| 10 | 1402-61101-0 | カバー | COVER | 2 | |
| 11 | 3511-32018-0 | ローラベアリング | ROLLER BEARING | 2 | |
| 12 | 2472-02001-0 | グリスニップル | GREASE NIPPLE | 2 | |
| 13 | 1402-61103-1 | ブラケット | BRACKET | 1 | |
| 14 | 2472-01002-0 | グリスニップル | GREASE NIPPLE | 1 | |
| 15 | 1402-61102-1 | ブラケット | BRACKET | 1 | |
| 16 | 2630-01112-0 | O-リング | O-RING | 1 | |
| 17 | 4703-14000-0 | キャップ | GREASE CAP | 4 | |
| 18 | 2472-01001-0 | グリスニップル | GREASE NIPPLE | 2 | |
| 19 | 4703-14000-0 | キャップ | GREASE CAP | 2 | |

フレーム関係(フロント) FRAME(FRONT)

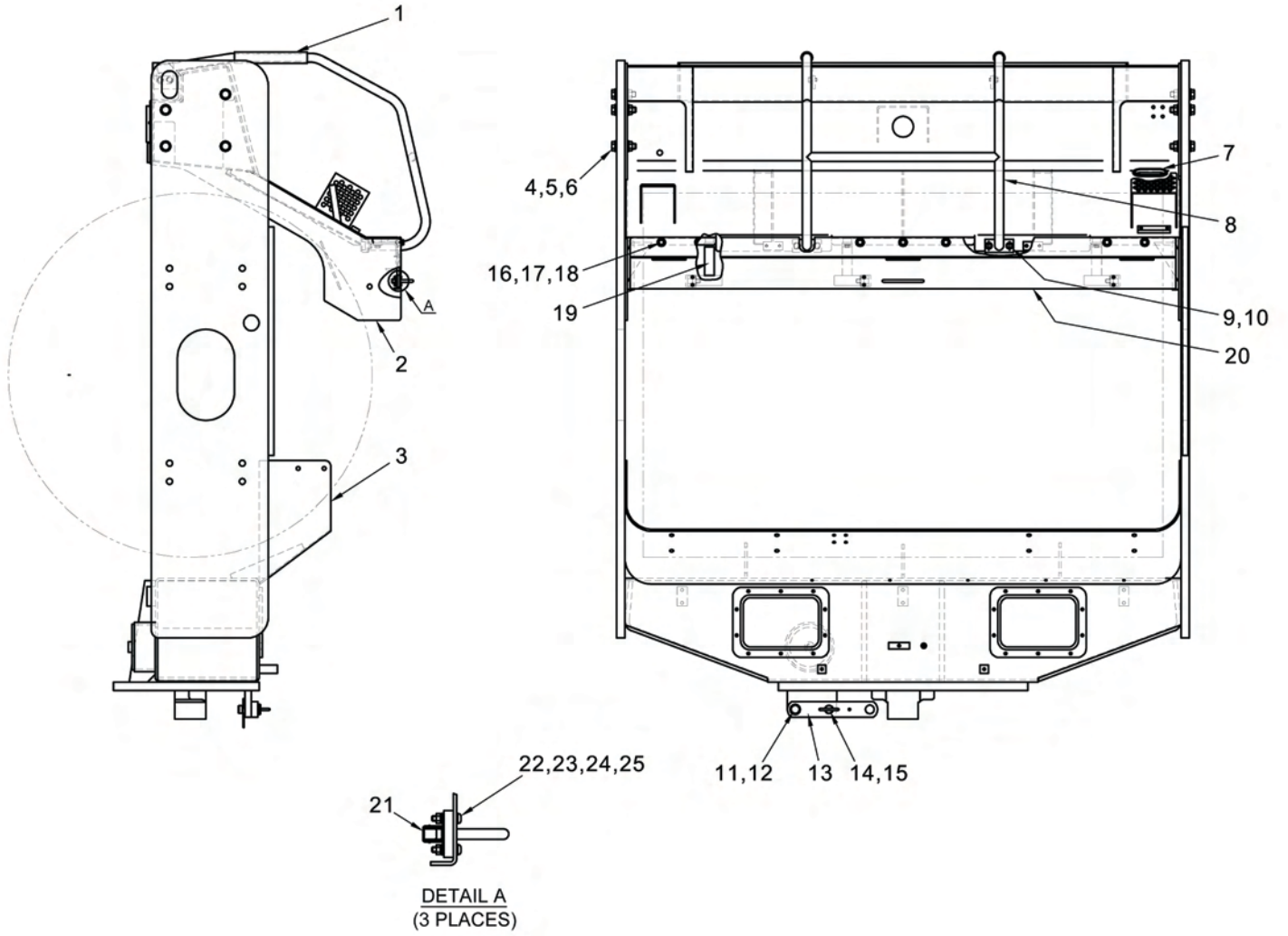

フレーム関係(フロント)

Frame(Front)

| 記号 | 部品 | 部品名称 | Part Name | 数量 | 備考 |
|---------|--------------|-----------|---------------|------|---------|
| Key No. | Parts No. | | | Q'ty | Remarks |
| 1 | 1554-61231-1 | ラバー | RUBBER | 2 | |
| 2 | 1555-61089-1 | フレーム | FRAME | 1 | |
| 3 | 1555-61076-1 | フレーム | FRAME(FRONT) | 1 | |
| 4 | 2100-20080-3 | ボルト | BOLT | 8 | |
| 5 | 2120-20160-2 | ナット | NUT | 8 | |
| 6 | 2170-20060-2 | ヒラワッシャ | WASHER | 16 | |
| 7 | 2883-04531-0 | ブッシュ | BUSH | 1 | |
| 8 | 1554-61228-0 | ステップ | STEP | 1 | |
| 9 | 2100-12025-1 | ボルト | BOLT | 8 | |
| 10 | 2170-12032-2 | ヒラワッシャ | WASHER | 8 | |
| 11 | 3156-23030-0 | ピン | PIN | 1 | |
| 12 | 2157-50045-0 | ワリピン | SPLIT PIN | 1 | |
| 13 | 1554-61071-1 | アーム | ARM | 1 | |
| 14 | 1402-61056-0 | ロックピン | LOCK PIN | 1 | |
| 15 | 3956-00004-0 | R-ピン | R-PIN | 1 | |
| 16 | 2100-10025-1 | ボルト | BOLT | 7 | |
| 17 | 2171-10025-0 | スプリングワッシャ | SPRING-WASHER | 7 | |
| 18 | 2170-10030-1 | ヒラワッシャ | WASHER | 7 | |
| 19 | 1554-61253-0 | ラバー | RUBBER | 3 | |
| 20 | 1555-61103-0 | カバー | COVER | 1 | |
| 21 | 4703-29000-0 | ラッチ | LATCH | 3 | |
| 22 | 2182-05025-2 | ナベコネジ | SCREW | 6 | |
| 23 | 2170-05010-0 | ヒラワッシャ | FLAT-WASHER | 12 | |
| 24 | 2171-05013-0 | スプリングワッシャ | SPRING-WASHER | 6 | |
| 25 | 2120-05040-0 | ナット | NUT | 6 | |

フレーム関係(リア)

FRAME(REAR)

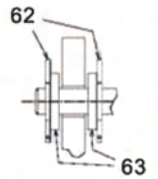
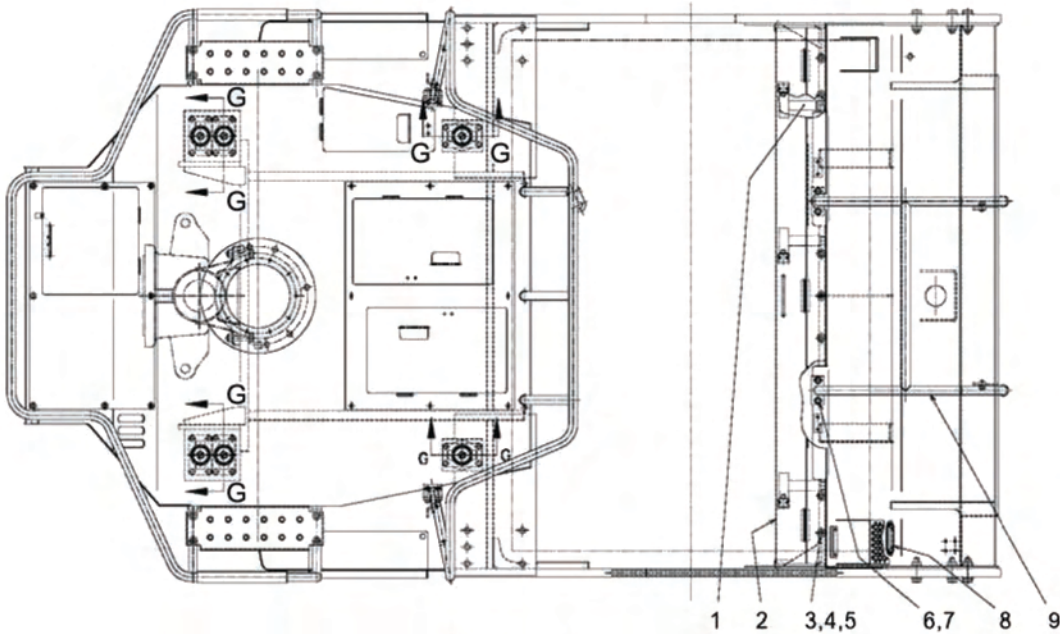

SECTION D-D

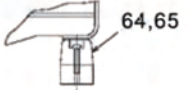

SECTION H-H

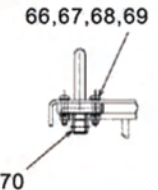

DETAIL K

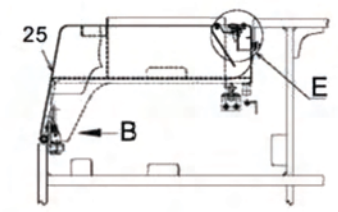
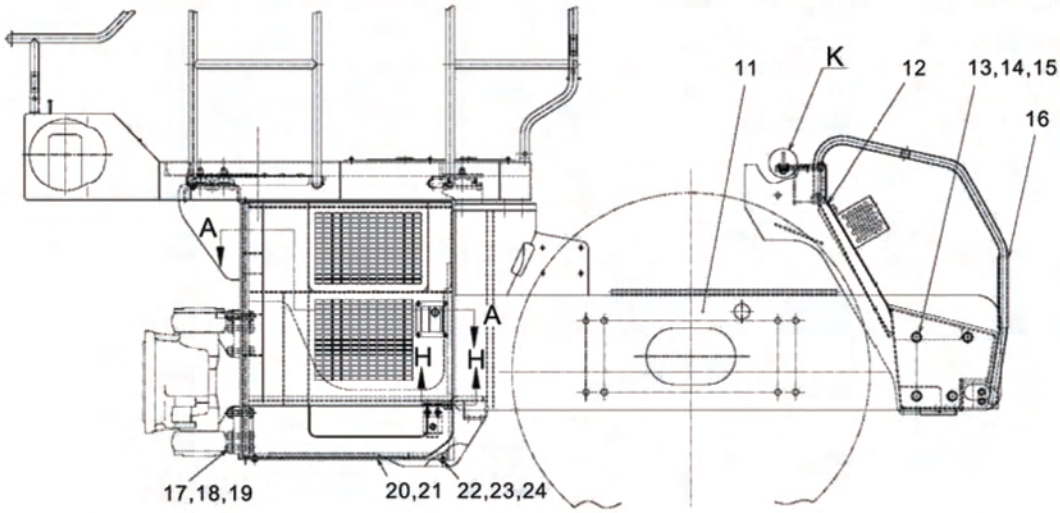

SECTION A-A

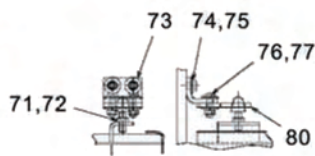

DETAIL J

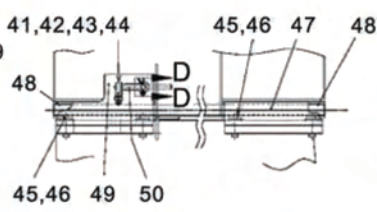

VIEW B

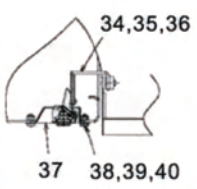

DETAIL F

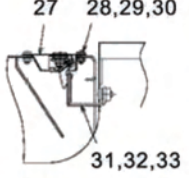
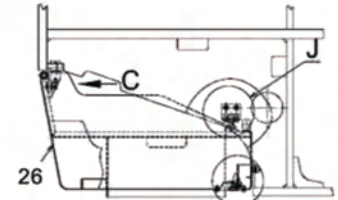

DETAIL E (S=1:5)

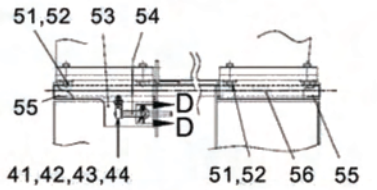

VIEW C

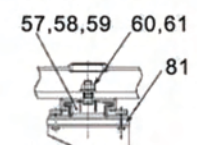

SECTION G-G

フレーム関係(リヤ)

Frame(Rear)

| 記号 | 部品 | 部品名称 | Part Name | 数量 | 備考 |
|---------|--------------|-----------|---------------|------|---------|
| Key No. | Parts No. | | | Q'ty | Remarks |
| 1 | 1554-61253-0 | ラバー | RUBBER | 3 | |
| 2 | 1555-61103-0 | カバー | COVER | 1 | |
| 3 | 2100-10025-1 | ボルト | BOLT | 7 | |
| 4 | 2170-10030-1 | ヒラワッシャ | FLAT-WASHER | 7 | |
| 5 | 2171-10025-0 | スプリングワッシャ | SPRING-WASHER | 7 | |
| 6 | 2100-12025-1 | ボルト | BOLT | 8 | |
| 7 | 2170-12032-2 | ヒラワッシャ | FLAT-WASHER | 8 | |
| 8 | 2883-04531-0 | ブッシュ | BUSH | 1 | |
| 9 | 1554-61228-0 | ステップ | STEP | 1 | |
| 11 | 1555-61108-0 | フレーム | FRAME | 1 | |
| 12 | 1555-61089-1 | フレーム | FRAME | 1 | |
| 13 | 2100-20080-3 | ボルト | BOLT | 8 | |
| 14 | 2120-20160-2 | ナット | NUT | 8 | |
| 15 | 2170-20060-2 | ヒラワッシャ | FLAT-WASHER | 16 | |
| 16 | 1554-61231-1 | ラバー | RUBBER | 2 | |
| 17 | 2100-20090-3 | ボルト | BOLT | 12 | |
| 18 | 2170-20060-2 | ヒラワッシャ | FLAT-WASHER | 24 | |
| 19 | 2120-20160-2 | ナット | NUT | 12 | |
| 20 | 1554-61129-1 | カバー | COVER | 1 | |
| 21 | 1554-61132-1 | カバー | COVER | 1 | |
| 22 | 2100-08020-1 | ボルト | BOLT | 12 | |
| 23 | 2171-08020-0 | スプリングワッシャ | SPRING-WASHER | 12 | |
| 24 | 2170-08020-1 | ヒラワッシャ | FLAT-WASHER | 12 | |
| 25 | 1555-61092-1 | カバー | COVER | 1 | |
| 26 | 1555-61093-1 | カバー | COVER | 1 | |
| 27 | 4712-44000-1 | ロック | COVER LOCK | 1 | |
| 28 | 2100-08016-1 | ボルト | BOLT | 4 | |
| 29 | 2171-08020-0 | スプリングワッシャ | SPRING-WASHER | 4 | |
| 30 | 2120-08065-0 | ナット | NUT | 4 | |
| 31 | 1554-61214-0 | ブラケット | BRACKET | 1 | |
| 32 | 2100-10020-1 | ボルト | BOLT | 3 | |
| 33 | 2170-10032-2 | ヒラワッシャ | FLAT-WASHER | 3 | |
| 34 | 1554-61215-0 | ブラケット | BRACKET | 1 | |
| 35 | 2100-10020-1 | ボルト | BOLT | 3 | |
| 36 | 2170-10032-2 | ヒラワッシャ | FLAT-WASHER | 3 | |
| 37 | 4712-45000-1 | ロック | COVER LOCK | 1 | |

| 記号 | 部品 | 部品名称 | Part Name | 数量 | 備考 |
|---------|--------------|-----------|----------------|------|-------------|
| Key No. | Parts No. | | | Q'ty | Remarks |
| 38 | 2100-08016-1 | ボルト | BOLT | 4 | |
| 39 | 2171-08020-0 | スプリングワッシャ | SPRING-WASHER | 4 | |
| 40 | 2120-08065-0 | ナット | NUT | 4 | |
| 41 | 1630-61074-0 | ストッパ | STOPPER | 2 | |
| 42 | 2182-06016-2 | ナベコネジ | SCREW | 2 | |
| 43 | 2171-06015-0 | スプリングワッシャ | SPRING-WASHER | 2 | |
| 44 | 2120-06050-0 | ナット | NUT | 2 | |
| 45 | 2100-12030-3 | ボルト | BOLT | 4 | |
| 46 | 2170-12032-2 | ヒラワッシャ | FLAT-WASHER | 4 | |
| 47 | 1554-61037-0 | ブラケット | BRACKET | 1 | |
| 48 | 2580-20025-1 | ブッシュ | BUSH | 4 | |
| 49 | 1554-61234-0 | ブラケット | BRACKET | 1 | |
| 50 | 1554-61233-0 | ステイ | STAY | 1 | |
| 51 | 2100-12030-3 | ボルト | BOLT | 4 | |
| 52 | 2170-12032-2 | ヒラワッシャ | WASHER | 4 | |
| 53 | 1554-61235-0 | ブラケット | BRACKET | 1 | |
| 54 | 1554-61233-0 | ステイ | STAY | 1 | |
| 55 | 2580-20025-1 | ブッシュ | BUSH | 4 | |
| 56 | 1554-61037-0 | ブラケット | BRACKET | 1 | |
| 57 | 4712-30000-0 | ダンパ | DAMPER | 6 | |
| 58 | 2100-12030-1 | ボルト | BOLT | 24 | (NO.50148~) |
| 59 | 2171-12030-0 | スプリングワッシャ | SPRING-WASHER | 24 | |
| 60 | 2170-14045-2 | ヒラワッシャ | FLAT-WASHER | 6 | |
| 61 | 2121-14110-0 | ナット | NUT | 6 | |
| 62 | 2158-10000-0 | スナップピン | SNAP-PIN | 4 | |
| 63 | 2170-10032-2 | ヒラワッシャ | FLAT-WASHER | 4 | |
| 64 | 2439-32025-0 | クッションゴム | CUSHION RUBBER | 2 | |
| 65 | 2182-05025-2 | ナベコネジ | SCREW | 2 | |
| 66 | 2182-05025-2 | ナベコネジ | SCREW | 6 | |
| 67 | 2120-05040-0 | ナット | NUT | 6 | |
| 68 | 2170-05010-0 | ヒラワッシャ | FLAT-WASHER | 12 | |
| 69 | 2171-05013-0 | スプリングワッシャ | SPRING-WASHER | 6 | |
| 70 | 4703-29000-0 | ラッチ | LATCH | 3 | |
| 71 | 1554-61107-0 | ストッパ | STOPPER | 2 | |
| 72 | 2120-12100-0 | ナット | NUT | 2 | |
| 73 | 1554-61087-0 | ブラケット | BRACKET | 2 | |

| 記号 | 部品 | 部品名称 | Part Name | 数量 | 備考 |
|---------|--------------|-----------|---------------|------|-------------|
| Key No. | Parts No. | | | Q'ty | Remarks |
| 74 | 2100-10020-1 | ボルト | BOLT | 4 | |
| 75 | 2170-10030-1 | ヒラワッシャ | WASHER | 4 | |
| 76 | 2100-10040-1 | ボルト | BOLT | 4 | |
| 77 | 2171-10025-0 | スプリングワッシャ | SPRING-WASHER | 4 | |
| 78 | 2170-10030-1 | ヒラワッシャ | FLAT-WASHER | 8 | |
| 79 | 2120-10080-0 | ナット | NUT | 4 | |
| 80 | 1554-61139-0 | ブラケット | BRACKET | 2 | |
| 81 | 1555-61111-0 | プレート | PLATE | 6 | (NO.50148~) |

フロアボード FLOOR BOARD

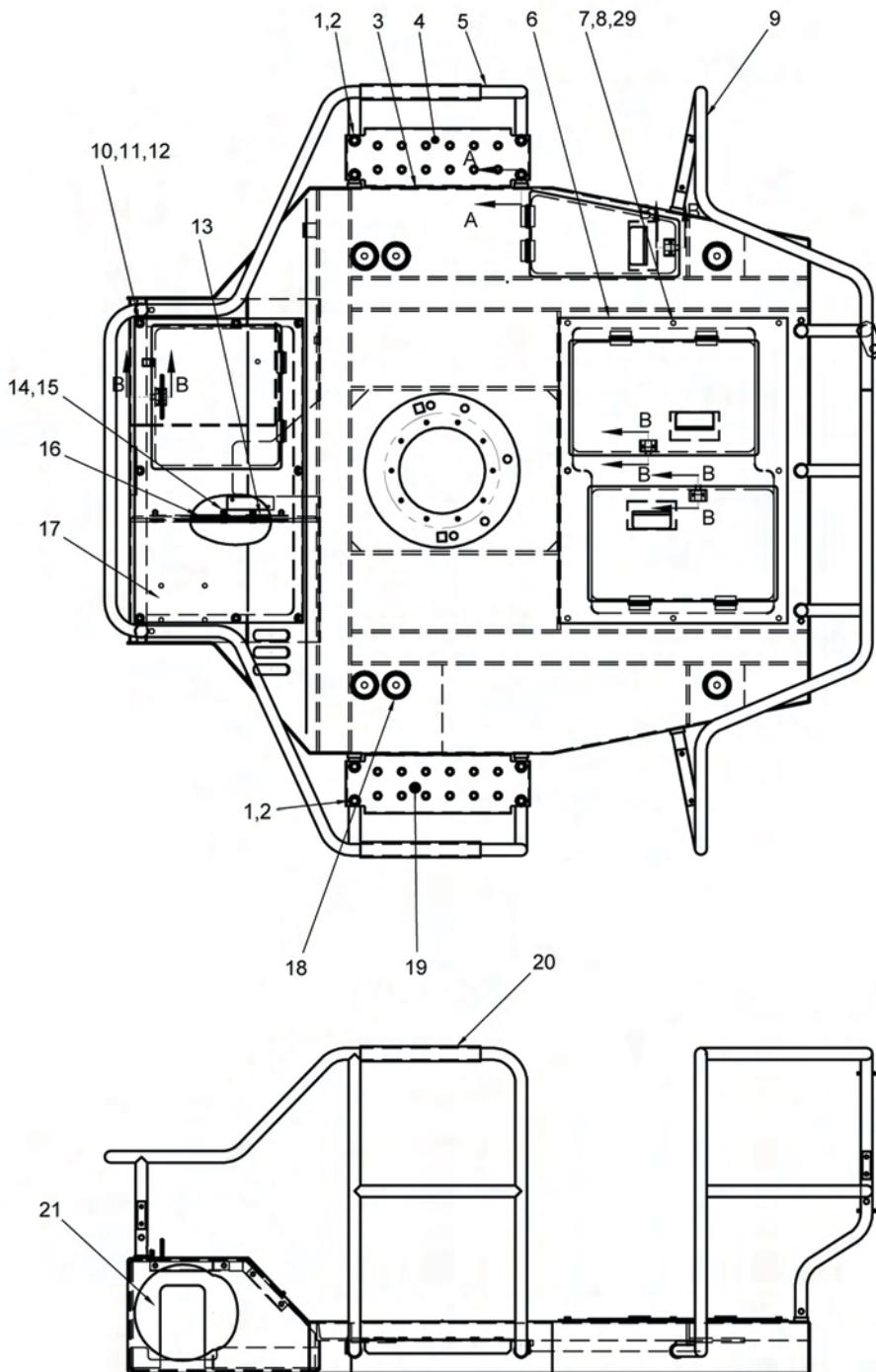

フロアボード

Floor Board

| 記号 | 部品 | 部品名称 | Part Name | 数量 | 備考 |
|---------|--------------|-----------|---------------|------|---------|
| Key No. | Parts No. | | | Q'ty | Remarks |
| 1 | 2100-10016-1 | ボルト | BOLT | 8 | |
| 2 | 2170-10030-1 | ワッシャ | WASHER | 8 | |
| 3 | 1554-61257-2 | フロアボード | FLOOR BOARD | 1 | |
| 4 | 1555-61069-0 | ステップ | STEP | 1 | |
| 5 | 1555-61035-0 | パイプ | PIPE | 1 | |
| 6 | 1554-61019-1 | カバー | COVER | 1 | |
| 7 | 2100-08020-1 | ボルト | BOLT | 8 | |
| 8 | 2171-08020-0 | スプリングワッシャ | SPRING-WASHER | 8 | |
| 9 | 1555-61011-0 | パイプ | PIPE | 1 | |
| 10 | 2100-08020-1 | ボルト | BOLT | 10 | |
| 11 | 2171-08020-0 | スプリングワッシャ | SPRING-WASHER | 10 | |
| 12 | 2170-08020-1 | ワッシャ | WASHER | 10 | |
| 13 | 1554-61104-0 | プレート | PLATE | 1 | |
| 14 | 2100-08030-1 | ボルト | BOLT | 4 | |
| 15 | 2120-08065-0 | ナット | NUT | 8 | |
| 16 | 1554-61103-0 | プレート | PLATE | 1 | |
| 17 | 1554-61076-3 | カバー | COVER | 1 | |
| 18 | 3881-00035-0 | グロメット | GROMMET | 6 | |
| 19 | 1555-61069-0 | ステップ | STEP | 1 | |
| 20 | 1554-61102-1 | ラバー | RUBBER | 22 | |
| 21 | 1554-61204-0 | カバー | COVER | 1 | |
| 22 | 2182-05020-2 | スクリュ | SCREW | 8 | |
| 23 | 2170-05010-0 | ワッシャ | WASHER | 8 | |
| 24 | 2171-05013-0 | スプリングワッシャ | SPRING-WASHER | 8 | |
| 25 | 2120-05040-0 | ナット | NUT | 8 | |
| 26 | 4703-29000-0 | ラッチ | LATCH | 4 | |
| 27 | 3100-11178-0 | ボルト | BOLT | 11 | |
| 28 | 2170-12032-2 | ワッシャ | WASHER | 11 | |
| 29 | 2170-08016-0 | ワッシャ | WASHER | 8 | |

ダッシュボード DASH BOARD

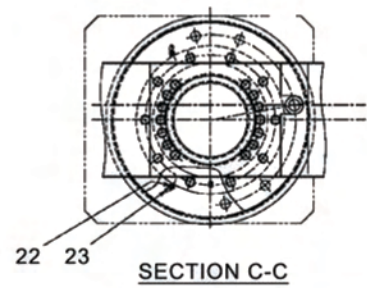
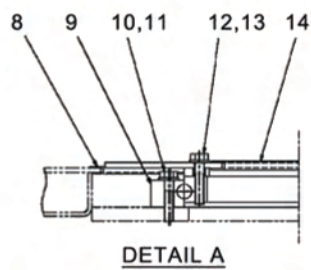
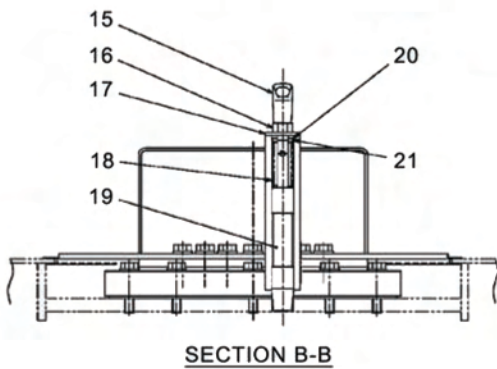
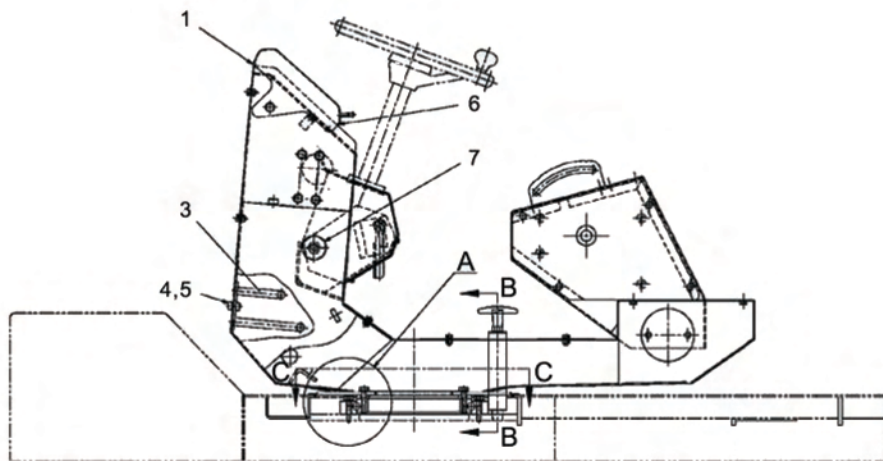
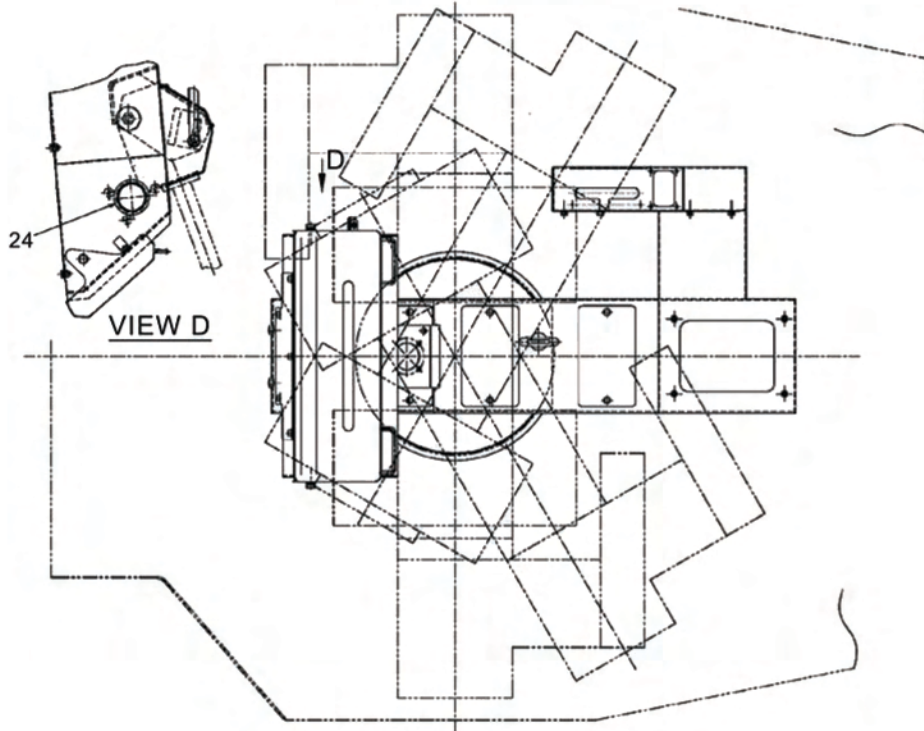

ダッシュボード

Dash Board

| 記号 | 部品 | 部品名称 | Part Name | 数量 | 備考 |
|---------|--------------|-----------|----------------|------|---------|
| Key No. | Parts No. | | | Q'ty | Remarks |
| 1 | 1402-09033-0 | プロテクタ | PROTECTOR | 1 | |
| 3 | 1554-12010-0 | ガイド | GUIDE | 1 | |
| 4 | 2100-10020-1 | ボルト | BOLT | 2 | |
| 5 | 2171-10025-0 | スプリングワッシャ | SPRING-WASHER | 2 | |
| 6 | 1402-09033-0 | プロテクタ | PROTECTOR | 1 | |
| 7 | 1554-09054-0 | プラグ | PLUG | 2 | |
| 8 | 1554-62022-0 | プロテクタ | PROTECTOR | 1 | |
| 9 | 4712-29000-0 | ベアリング | TURN BEARING | 1 | |
| 10 | 3100-03053-0 | ボルト | BOLT | 10 | |
| 11 | 2170-10032-2 | ヒラワッシャ | WASHER | 10 | |
| 12 | 3100-03053-0 | ボルト | BOLT | 14 | |
| 13 | 2170-10032-2 | ヒラワッシャ | WASHER | 14 | |
| 14 | 1554-62012-0 | プロテクタ | PROTECTOR | 1 | |
| 15 | 3424-00027-0 | グリップ | GRIP | 1 | |
| 16 | 2120-12100-0 | ナット | NUT | 1 | |
| 17 | 2170-12030-1 | ヒラワッシャ | WASHER | 1 | |
| 18 | 3910-33048-0 | スプリング | SPRING | 1 | |
| 19 | 1554-62024-0 | ピン | PIN | 1 | |
| 20 | 2194-02512-1 | C-スナップリング | RETAINING RING | 1 | |
| 21 | 2170-12025-0 | ヒラワッシャ | WASHER | 1 | |
| 22 | 2472-01001-0 | グリスニップル | GREASE NIPPLE | 2 | |
| 23 | 4703-14000-0 | キャップ | GREASE CAP | 2 | |
| 24 | 3881-00035-0 | グロメット | GROMMET | 1 | |

ダッシュボード ASS'Y DASH BOARD ASS'Y

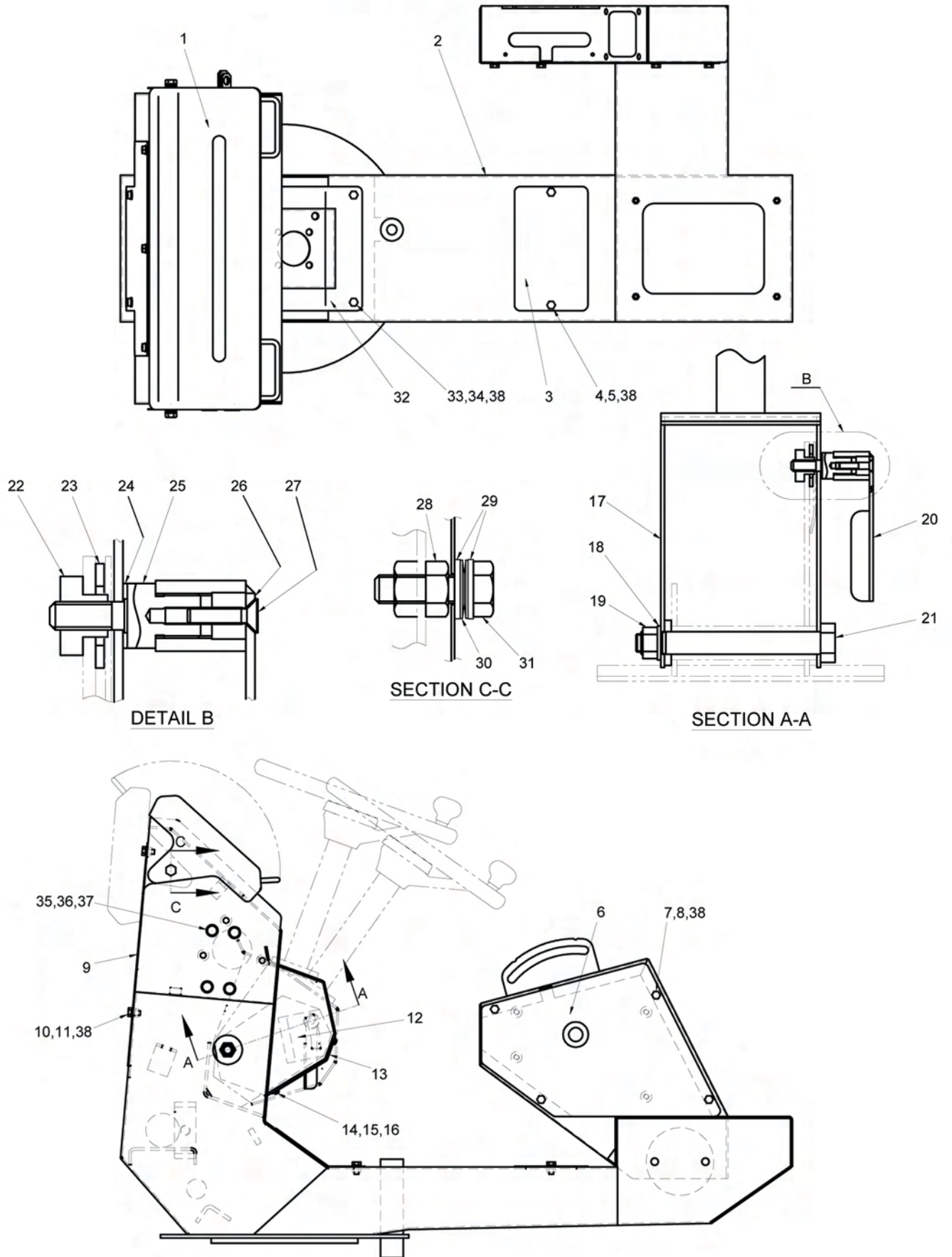

ダッシュボードASS'Y

Dash Board ASS'Y

| 記号 | 部品 | 部品名称 | Part Name | 数量 | 備考 |
|---------|--------------|-----------|---------------------|------|----------------|
| Key No. | Parts No. | | | Q'ty | Remarks |
| 1 | 1554-62038-0 | カバー | COVER | 1 | |
| 2 | 1555-62028-2 | ダッシュボード | DASH BOARD | 1 | |
| 3 | 1554-62021-0 | カバー | COVER | 1 | |
| 4 | 2100-08016-1 | ボルト | BOLT | 2 | |
| 5 | 2171-08020-0 | スプリングワッシャ | SPRING-WASHER | 2 | |
| 6 | 1554-62025-0 | カバー | COVER | 1 | |
| 7 | 2100-08016-1 | ボルト | BOLT | 4 | |
| 8 | 2171-08020-0 | スプリングワッシャ | SPRING-WASHER | 4 | |
| 9 | 1554-62020-0 | カバー | COVER | 1 | |
| 10 | 2100-08016-1 | ボルト | BOLT | 5 | |
| 11 | 2171-08020-0 | スプリングワッシャ | SPRING-WASHER | 5 | |
| 12 | 4712-52000-0 | チルトASSY | TILT ASS'Y | 1 | INC13,14,17-27 |
| 13 | 4712-52004-0 | カバー | COVER | 1 | |
| 14 | 2182-05010-2 | スクリュ | SCREW | 4 | |
| 15 | 2170-05010-0 | ワッシャ | WASHER | 4 | |
| 16 | 2171-05013-0 | スプリングワッシャ | SPRING-WASHER | 4 | |
| 17 | 4712-52005-0 | ブラケット | BRACKET | 1 | |
| 18 | 2170-16030-0 | ワッシャ | WASHER | 1 | |
| 19 | 3120-01075-0 | ナット | NUT | 1 | |
| 20 | 4712-52001-0 | レバー | LEVER | 1 | |
| 21 | 4712-52006-0 | ボルト | BOLT | 1 | |
| 22 | 4712-52003-0 | ロックナット | LOCK NUT | 1 | |
| 23 | 2170-20030-0 | ワッシャ | WASHER | 1 | |
| 24 | 3171-92011-0 | ワッシャ | WASHER | 1 | |
| 25 | 4712-52002-0 | ロックピン | LOCK PIN | 1 | |
| 26 | 4712-52007-0 | ワッシャ | TOOTHED LOCK WASHER | 1 | |
| 27 | 2182-06025-0 | スクリュ | SCREW | 1 | |
| 28 | 2120-10080-0 | ナット | NUT | 2 | |
| 29 | 2170-10020-0 | ワッシャ | WASHER | 4 | |
| 30 | 2461-10001-0 | スプリング | CONED DISC SPRING | 4 | |
| 31 | 2100-10035-1 | ボルト | BOLT | 2 | |
| 32 | 1555-62016-0 | カバー | COVER | 1 | |
| 33 | 2100-08016-1 | ボルト | BOLT | 2 | |
| 34 | 2171-08020-0 | スプリングワッシャ | SPRING-WASHER | 2 | |
| 35 | 2100-10020-1 | ボルト | BOLT | 4 | |
| 36 | 2171-10025-0 | スプリングワッシャ | SPRING-WASHER | 4 | |

| 記号 | 部品 | | | 数量 | 備考 |
|---------|--------------|------|-----------|------|---------|
| Key No. | Parts No. | 部品名称 | Part Name | Q'ty | Remarks |
| 37 | 2170-10020-0 | ワッシャ | WASHER | 4 | |
| 38 | 2170-08016-0 | ワッシャ | WASHER | 13 | |

泥除装置 SCRAPER SYSTEM

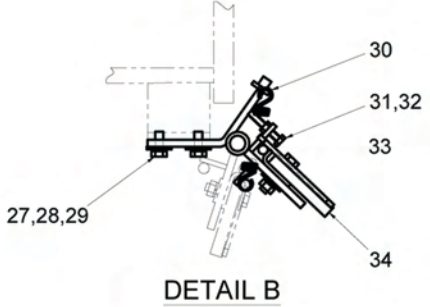
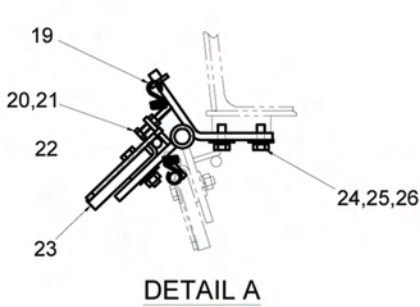
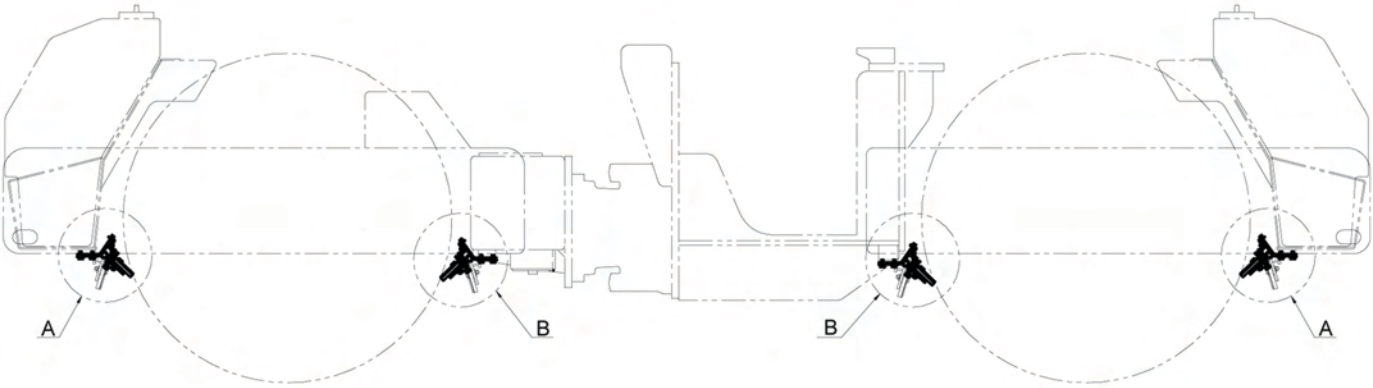
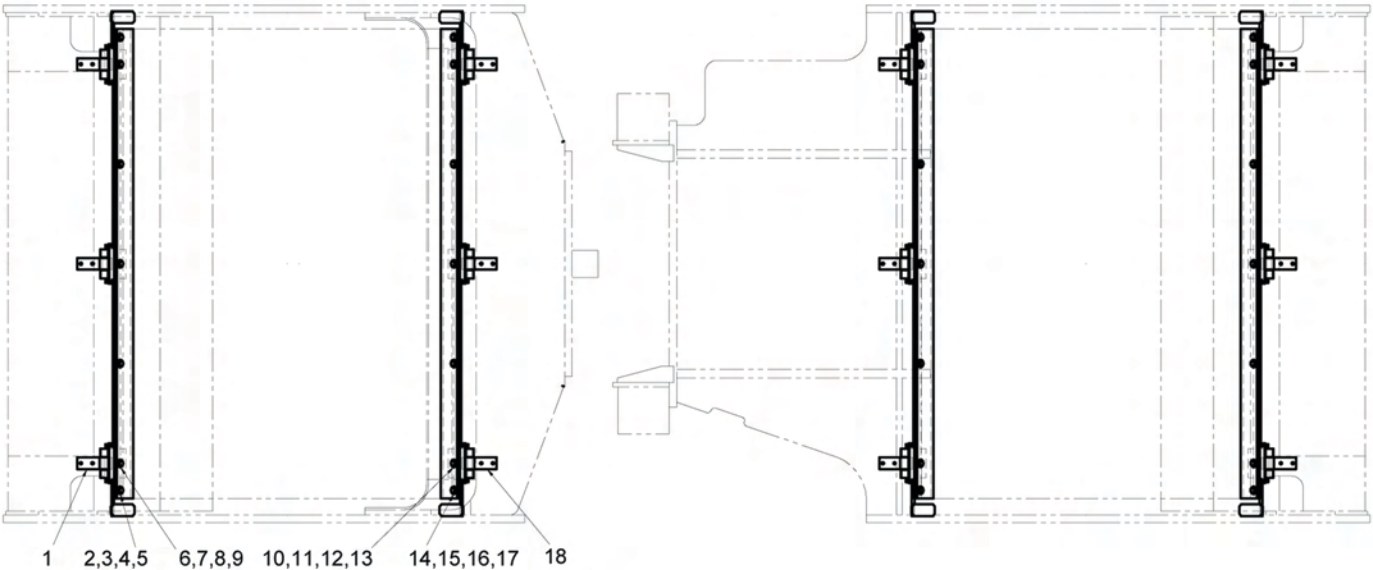

泥除装置

Scraper System

| 記号 | 部品 | 部品名称 | Part Name | 数量 | 備考 |
|---------|--------------|-----------|---------------|------|---------|
| Key No. | Parts No. | | | Q'ty | Remarks |
| 1 | 1554-71007-1 | ブラケット | BRACKET | 6 | |
| 2 | 2100-10035-1 | ボルト | BOLT | 8 | |
| 3 | 2170-10030-1 | ヒラワッシャ | WASHER | 8 | |
| 4 | 2171-10025-0 | スプリングワッシャ | SPRING-WASHER | 8 | |
| 5 | 2120-10080-0 | ナット | NUT | 8 | |
| 6 | 2100-10050-1 | ボルト | BOLT | 6 | |
| 7 | 2170-10030-1 | ヒラワッシャ | WASHER | 12 | |
| 8 | 2171-10025-0 | スプリングワッシャ | SPRING-WASHER | 6 | |
| 9 | 2120-10080-0 | ナット | NUT | 6 | |
| 10 | 2100-10050-1 | ボルト | BOLT | 6 | |
| 11 | 2170-10030-1 | ヒラワッシャ | WASHER | 12 | |
| 12 | 2171-10025-0 | スプリングワッシャ | SPRING-WASHER | 6 | |
| 13 | 2120-10080-0 | ナット | NUT | 6 | |
| 14 | 2100-10035-1 | ボルト | BOLT | 8 | |
| 15 | 2170-10030-1 | ヒラワッシャ | WASHER | 8 | |
| 16 | 2171-10025-0 | スプリングワッシャ | SPRING-WASHER | 8 | |
| 17 | 2120-10080-0 | ナット | NUT | 8 | |
| 18 | 1554-71007-1 | ブラケット | BRACKET | 6 | |
| 19 | 3910-04014-0 | スプリング | SPRING | 8 | |
| 20 | 3100-03018-0 | ボルト | BOLT | 4 | |
| 21 | 2120-08065-0 | ナット | NUT | 4 | |
| 22 | 1555-71005-1 | プレート | PLATE | 2 | |
| 23 | 1555-71004-0 | ブレード | BLADE | 2 | |
| 24 | 2100-10025-1 | ボルト | BOLT | 12 | |
| 25 | 2171-10025-0 | スプリングワッシャ | SPRING-WASHER | 12 | |
| 26 | 2170-10030-1 | ヒラワッシャ | WASHER | 12 | |
| 27 | 2100-10025-1 | ボルト | BOLT | 12 | |
| 28 | 2171-10025-0 | スプリングワッシャ | SPRING-WASHER | 12 | |
| 29 | 2170-10030-1 | ヒラワッシャ | WASHER | 12 | |
| 30 | 3910-04014-0 | スプリング | SPRING | 8 | |
| 31 | 3100-03018-0 | ボルト | BOLT | 4 | |
| 32 | 2120-08065-0 | ナット | NUT | 4 | |
| 33 | 1555-71005-1 | プレート | PLATE | 2 | |
| 34 | 1555-71004-0 | ブレード | BLADE | 2 | |

散水装置 SPRINKLER SYSTEM

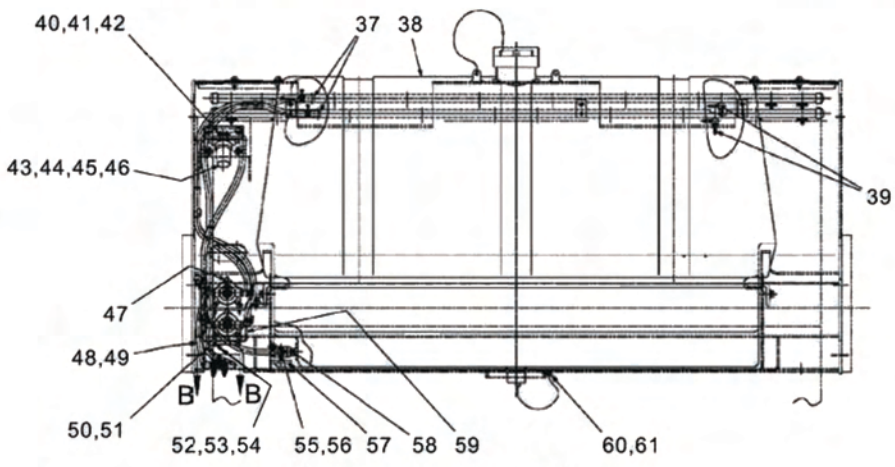
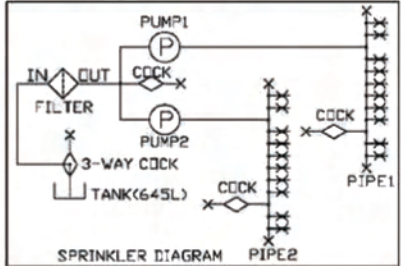
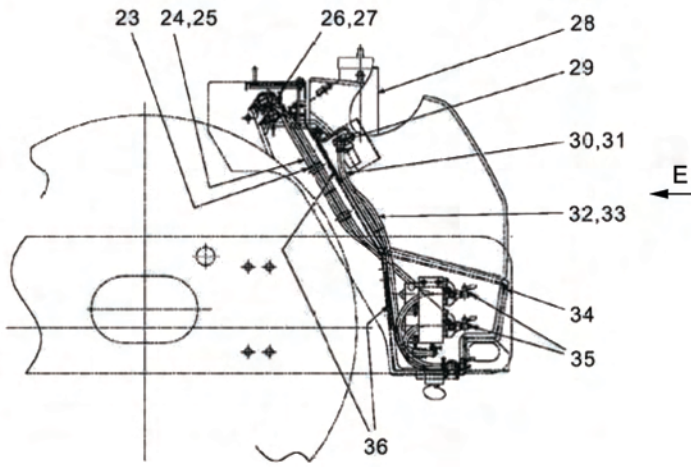
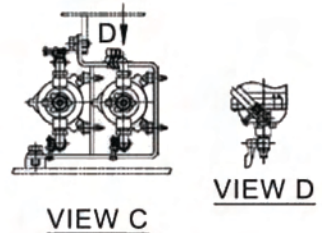
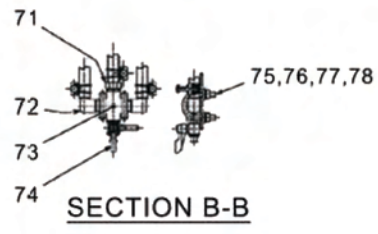
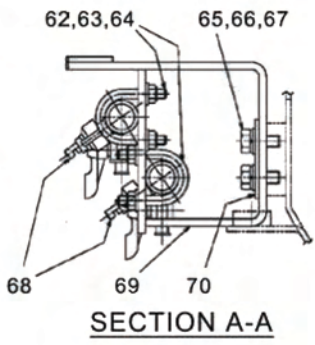
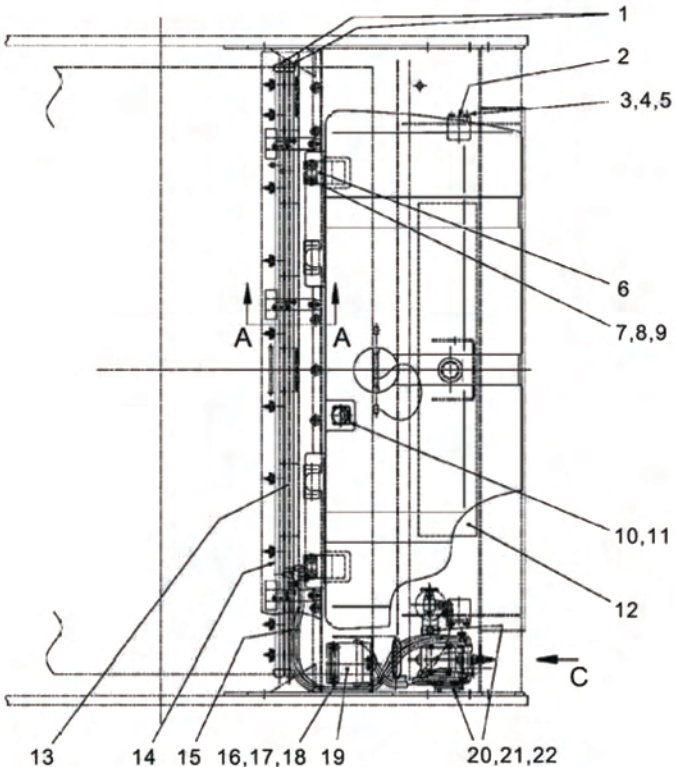

散水装置

Sprinkler System

| 記号 | 部品 | 部品名称 | Part Name | 数量 | 備考 |
|---------|--------------|----------------|-------------------|------|---------|
| Key No. | Parts No. | | | Q'ty | Remarks |
| 1 | 3209-02007-0 | キャップ | CAP | 4 | |
| 2 | 1554-75016-1 | ブラケット | BRACKET | 2 | |
| 3 | 2100-10025-1 | ボルト | BOLT | 4 | |
| 4 | 2171-10025-0 | スプリングワッシャ | SPRING-WASHER | 4 | |
| 5 | 2170-10030-1 | ヒラワッシャ | FLAT-WASHER | 4 | |
| 6 | 1554-75003-1 | ブラケット | BRACKET | 2 | |
| 7 | 2100-10025-1 | ボルト | BOLT | 4 | |
| 8 | 2171-10025-0 | スプリングワッシャ | SPRING-WASHER | 4 | |
| 9 | 2170-10030-1 | ヒラワッシャ | FLAT-WASHER | 4 | |
| 10 | 4712-51000-0 | ゲージ | GAUGE | 1 | |
| 11 | 3180-20027-0 | サロコネジ | SCREW | 4 | |
| 12 | 1554-75017-1 | ラバー | RUBBER | 1 | |
| 13 | 1555-75018-1 | パイプ | PIPE | 1 | |
| 14 | 1555-75019-1 | パイプ | PIPE | 1 | |
| 15 | 2898-00107-0 | ケツクバンド | UNION-BAND | 1 | |
| 16 | 2100-10020-1 | ボルト | BOLT | 2 | |
| 17 | 2171-10025-0 | スプリングワッシャ | SPRING-WASHER | 2 | |
| 18 | 2170-10020-0 | ヒラワッシャ | FLAT-WASHER | 2 | |
| 19 | 1554-75044-0 | ブラケット | BRACKET | 1 | |
| 20 | 2100-12025-1 | ボルト | BOLT | 3 | |
| 21 | 2171-12036-1 | スプリングワッシャ | SPRING-WASHER | 3 | |
| 22 | 2170-12032-2 | ヒラワッシャ | FLAT-WASHER | 3 | |
| 23 | 2898-00107-0 | ケツクバンド | UNION-BAND | 4 | |
| 24 | 2293-12126-0 | ビニールホース(ワイヤーイ) | VINYL-HOSE(WIRED) | 1 | |
| 25 | 2291-00018-0 | ホースバンド | HOSE-CLAMP | 2 | |
| 26 | 2293-12126-0 | ビニールホース(ワイヤーイ) | VINYL-HOSE(WIRED) | 1 | |
| 27 | 2291-00018-0 | ホースバンド | HOSE-CLAMP | 2 | |
| 28 | 4712-53000-0 | ストレーナ | STRAINER | 1 | |
| 29 | 3292-11052-0 | ホースニップル | HOSE NIPPLE | 2 | |
| 30 | 2293-12095-0 | ビニールホース(ワイヤーイ) | VINYL-HOSE(WIRED) | 1 | |
| 31 | 2291-00018-0 | ホースバンド | HOSE-CLAMP | 2 | |
| 32 | 2293-12095-0 | ビニールホース(ワイヤーイ) | VINYL-HOSE(WIRED) | 1 | |
| 33 | 2291-00018-0 | ホースバンド | HOSE-CLAMP | 2 | |
| 34 | 1555-75006-0 | プロテクタ | PROTECTOR | 1 | |
| 35 | 2384-02002-0 | ピーコック | PEE-COCK | 2 | |
| 36 | 1554-75018-1 | ラバー | RUBBER | 2 | |

| 記号 | 部品 | 部品名称 | Part Name | 数量 | 備考 |
|---------|--------------|-----------|---------------|------|---------------|
| Key No. | Parts No. | | | Q'ty | Remarks |
| 37 | 3292-10046-0 | ホースニツプル | HOSE NIPPLE | 2 | |
| 38 | 4712-55000-0 | タンク | TANK | 1 | |
| 39 | 2384-02002-0 | コック | COCK | 2 | |
| 40 | 2100-06016-1 | ボルト | BOLT | 2 | |
| 41 | 2171-06015-0 | スプリングワッシャ | SPRING-WASHER | 2 | |
| 42 | 2170-06016-0 | ワッシャ | WASHER | 2 | |
| 43 | 4715-98000-0 | フィルタ | FILTER | 1 | INC. 44,45,46 |
| 44 | 4715-98001-0 | エレメント | ELEMENT | 1 | |
| 45 | 4715-98002-0 | ガスケット | GASKET | 1 | |
| 46 | 4715-98003-0 | ケース | CASE | 1 | |
| 47 | 4717-34000-0 | ポンプ | PUMP | 2 | |
| 48 | 2293-12048-0 | ビニールホース | VINYL-HOSE | 1 | |
| 49 | 2291-00018-0 | ホースクランプ | HOSE CLAMP | 2 | |
| 50 | 2293-12040-0 | ビニールホース | VINYL-HOSE | 1 | |
| 51 | 2291-00018-0 | ホースクランプ | HOSE CLAMP | 2 | |
| 52 | 3100-01136-0 | ボルト | BOLT | 8 | |
| 53 | 2170-05010-0 | ワッシャ | WASHER | 16 | |
| 54 | 2120-05040-0 | ナット | NUT | 16 | |
| 55 | 3292-11022-1 | ホースニツプル | HOSE NIPPLE | 1 | |
| 56 | 3260-21148-0 | ブッシング | BUSHING | 1 | |
| 57 | 3380-61018-0 | コック | COCK | 1 | |
| 58 | 3201-01011-0 | ニツプル | BARREL NIPPLE | 1 | |
| 59 | 1554-75043-0 | ブラケット | BRACKET | 1 | |
| 60 | 2100-08020-1 | ボルト | BOLT | 1 | |
| 61 | 2120-08065-0 | ナット | NUT | 1 | |
| 62 | 3417-03031-0 | U-ナット | U-BOLT | 6 | |
| 63 | 2170-08023-2 | ワッシャ | WASHER | 12 | |
| 64 | 3120-00093-0 | U-ナット | U-NUT | 12 | |
| 65 | 2100-10025-1 | ボルト | BOLT | 6 | |
| 66 | 2171-10025-0 | スプリングワッシャ | SPRING-WASHER | 6 | |
| 67 | 2170-10020-0 | ワッシャ | WASHER | 6 | |
| 68 | 4715-96000-0 | ノズル | NOZZLE | 20 | |
| 69 | 1555-75022-0 | ブラケット | BRACKET | 3 | |
| 70 | 3934-02700-0 | ワッシャ | WASHER | 3 | |
| 71 | 2292-03127-0 | ホースニツプル | HOSE NIPPLE | 1 | |
| 72 | 3292-11022-1 | ホースニツプル | HOSE NIPPLE | 2 | |

| 記号 | 部品 | 部品名称 | Part Name | 数量 | 備考 |
|---------|--------------|-----------|---------------|------|---------|
| Key No. | Parts No. | | | Q'ty | Remarks |
| 73 | 1554-75022-0 | ケロス | CROSS | 1 | |
| 74 | 2384-03002-0 | コック | COCK | 1 | |
| 75 | 3417-03002-0 | U-ボルト | U-BOLT | 2 | |
| 76 | 2120-08065-0 | ナット | NUT | 4 | |
| 77 | 2170-08023-2 | ワッシャ | WASHER | 4 | |
| 78 | 2171-08025-1 | スプリングワッシャ | SPRING-WASHER | 4 | |

センサー(IMPACT METER) SPRINKLER SYSTEM

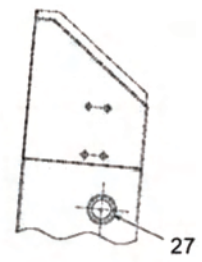
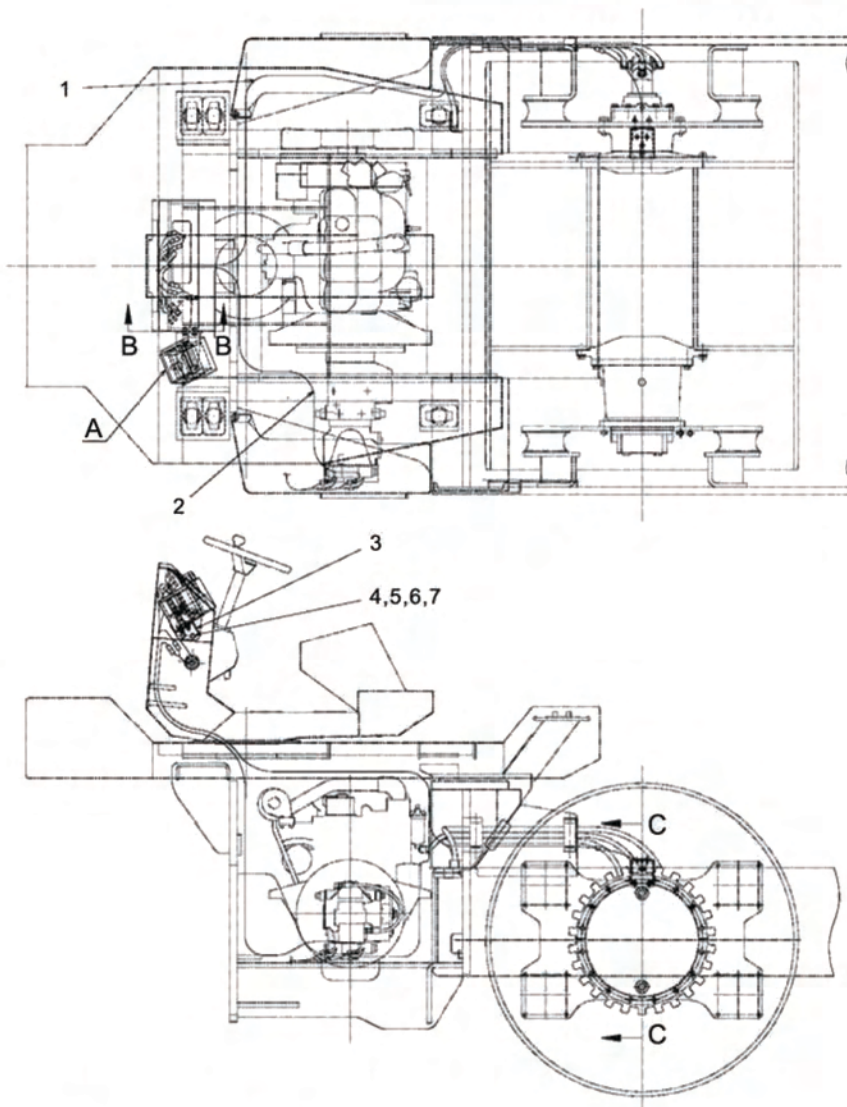

SECTION B-B

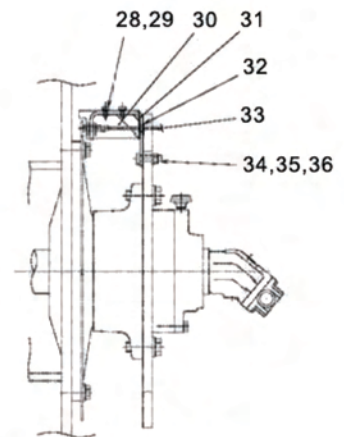

SECTION C-C

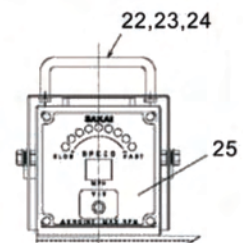

SECTION E-E

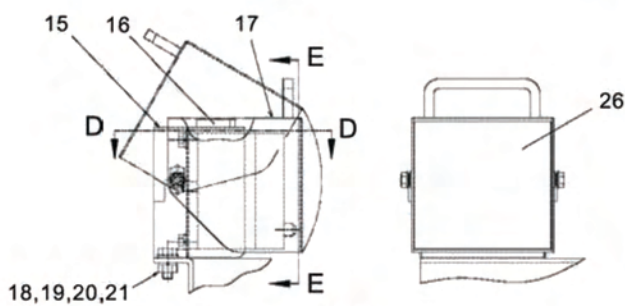

DETAIL A

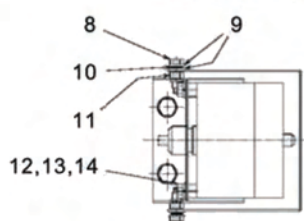

SECTION D-D

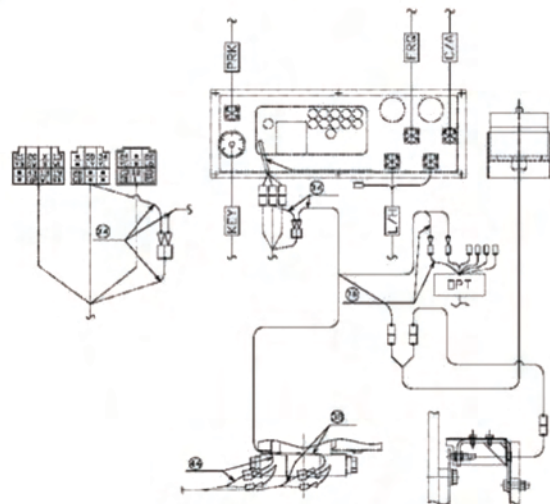

センサー(IMPACT METER)

Sensor(Impact Meter)

| 記号 | 部品 | 部品名称 | Part Name | 数量 | 備考 |
|---------|--------------|---------------|--------------------|------|---------|
| Key No. | Parts No. | | | Q'ty | Remarks |
| 1 | 4912-22000-1 | ハーネス | HARNESS | 1 | |
| 2 | 1554-70030-1 | ハーネス | HARNESS | 1 | |
| 3 | 1554-70032-0 | ブラケット | BRACKET | 1 | |
| 4 | 2100-10025-1 | ボルト | BOLT | 4 | |
| 5 | 2170-10020-0 | ヒラワッシャ | FLAT-WASHER | 4 | |
| 6 | 2171-10025-0 | スプリングワッシャ | SPRING-WASHER | 4 | |
| 7 | 2120-10080-0 | ナット | NUT | 4 | |
| 8 | 2100-08030-1 | ボルト | BOLT | 2 | |
| 9 | 2170-08016-0 | ヒラワッシャ | FLAT-WASHER | 4 | |
| 10 | 2461-08001-0 | サラハネ | CONED-DISC-SPRING | 4 | |
| 11 | 2120-08065-0 | ナット | NUT | 2 | |
| 12 | 2100-08012-1 | ボルト | BOLT | 4 | |
| 13 | 2171-08020-0 | スプリングワッシャ | SPRING-WASHER | 4 | |
| 14 | 2170-08016-0 | ヒラワッシャ | FLAT-WASHER | 4 | |
| 15 | 1554-70028-1 | ボックス | BOX | 1 | |
| 16 | 1554-75031-0 | ラバー | RUBBER | 1 | |
| 17 | 1554-70027-0 | カバー | COVER | 1 | |
| 18 | 2100-10025-1 | ボルト | BOLT | 2 | |
| 19 | 2170-10020-0 | ヒラワッシャ | FLAT-WASHER | 2 | |
| 20 | 2171-10025-0 | スプリングワッシャ | SPRING-WASHER | 2 | |
| 21 | 2120-10080-0 | ナット | NUT | 2 | |
| 22 | 4704-36000-0 | ハンドル | HANDLE | 1 | |
| 23 | 2100-06010-1 | ボルト | BOLT | 2 | |
| 24 | 2171-06015-0 | スプリングワッシャ | SPRING-WASHER | 2 | |
| 25 | 4914-43000-0 | メータ | METER | 1 | |
| 26 | 1554-70031-1 | デカール:インパクトメータ | DECAL:IMPACT METER | 1 | |
| 27 | 3881-07034-0 | グロメット | GROMMET | 1 | |
| 28 | 2100-08016-1 | ボルト | BOLT | 3 | |
| 29 | 2171-08020-0 | スプリングワッシャ | SPRING-WASHER | 3 | |
| 30 | 1554-70006-0 | カバー | COVER | 1 | |
| 31 | 1554-70008-1 | ブラケット | BRACKET | 1 | |
| 32 | 3881-03032-0 | グロメット | GROMMET | 1 | |
| 33 | 4912-21000-1 | センサ | SENSOR | 1 | |
| 34 | 2100-12045-1 | ボルト | BOLT | 2 | |
| 35 | 2170-12032-2 | ヒラワッシャ | FLAT-WASHER | 2 | |
| 36 | 2120-12100-0 | ナット | NUT | 2 | |

シート SEAT



SECTION B-B

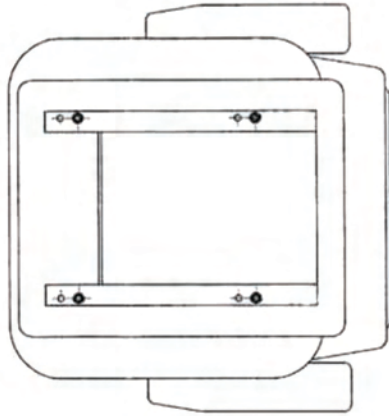

SECTION A-A

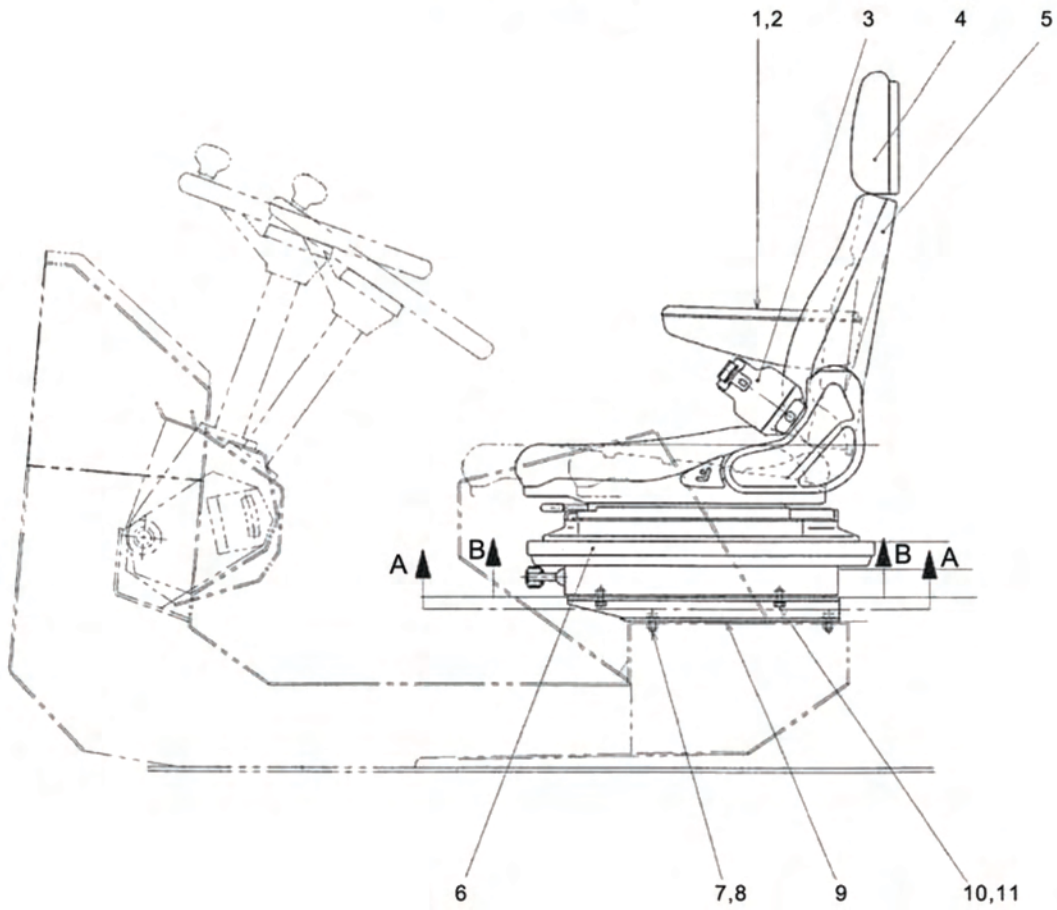

シート Seat

| 記号 | 部品 | 部品名称 | Part Name | 数量 | 備考 |
|---------|--------------|-----------|---------------|------|-----------|
| Key No. | Parts No. | | | Q'ty | Remarks |
| 1 | 4717-39004-0 | アームレスト | ARM REST (R) | 1 | |
| 2 | 4717-39003-0 | アームレスト | ARM REST (L) | 1 | |
| 3 | 4713-16000-0 | シートベルト | SEAT BELT | 1 | |
| 4 | 4717-39002-0 | バックレスト | BACKREST | 1 | |
| 5 | 4717-39000-1 | シート | SEAT | 1 | INC.1-4,6 |
| 6 | 4717-39001-0 | サスペンション | SUSPENSION | 1 | |
| 7 | 2100-08020-1 | ボルト | BOLT | 4 | |
| 8 | 2171-08020-0 | スプリングワッシャ | SPRING-WASHER | 4 | |
| 9 | 1554-31015-0 | ブラケット | BRACKET | 1 | |
| 10 | 2100-08020-1 | ボルト | BOLT | 4 | |
| 11 | 2170-08016-0 | ヒラワッシャ | WASHER | 4 | |

フロアボード(フォーム) FLOOR BOARD(FOAM)

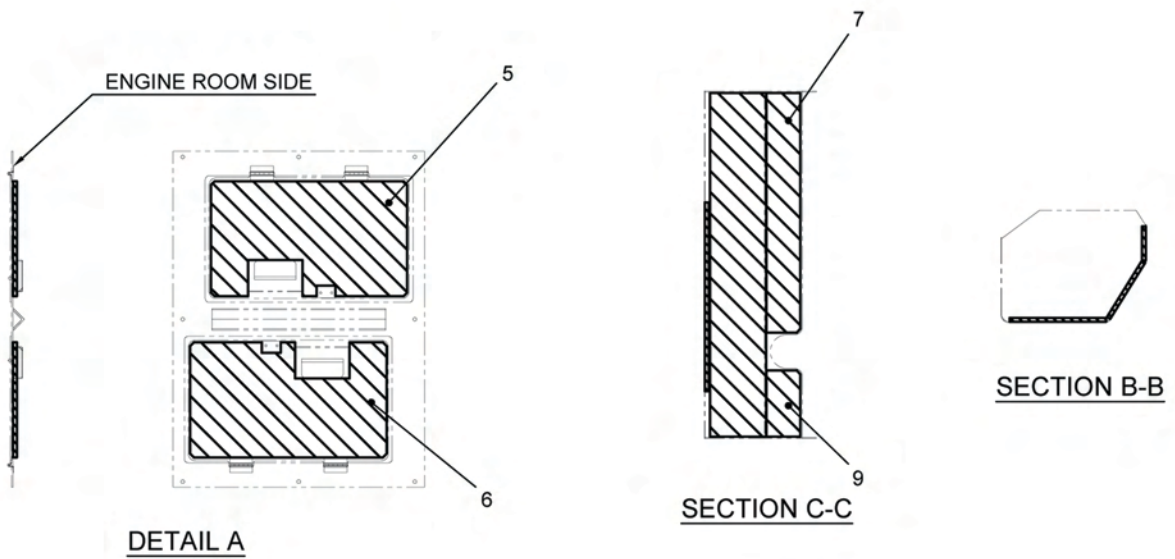
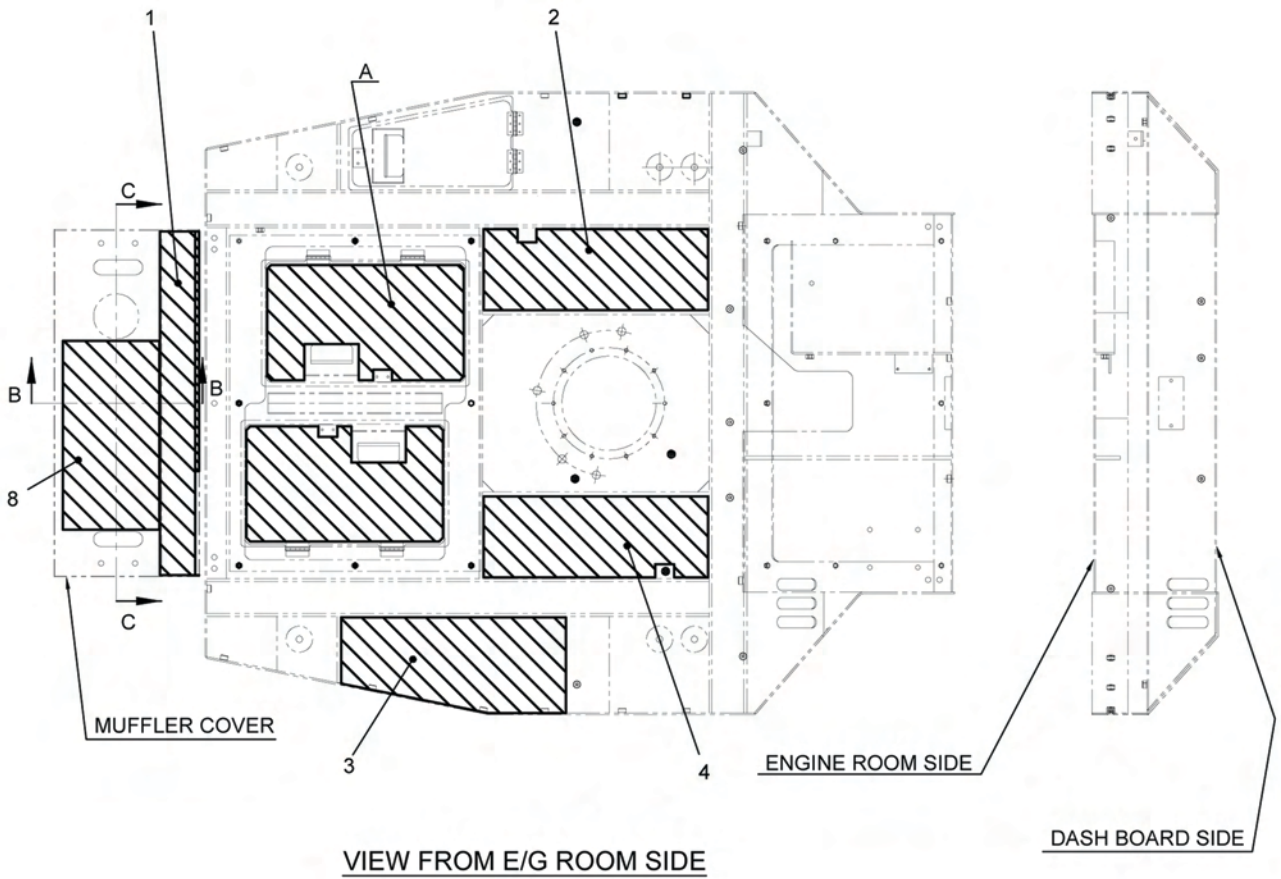

フロアボード(フォーム)
Floor Board (FOAM)

| 記号 | 部品 | | | 数量 | 備考 |
|---------|--------------|------|-----------|------|---------|
| Key No. | Parts No. | 部品名称 | Part Name | Q'ty | Remarks |
| 1 | 1554-61198-1 | フォーム | FOAM | 1 | |
| 2 | 1554-61216-0 | フォーム | FOAM | 1 | |
| 3 | 1554-61217-0 | フォーム | FOAM | 1 | |
| 4 | 1554-61216-0 | フォーム | FOAM | 1 | |
| 5 | 1554-61218-0 | フォーム | FOAM | 1 | |
| 6 | 1554-61218-0 | フォーム | FOAM | 1 | |
| 7 | 1554-61201-0 | フォーム | FOAM | 1 | |
| 8 | 1554-61199-1 | フォーム | FOAM | 1 | |
| 9 | 1554-61200-1 | フォーム | FOAM | 1 | |

索引 INDEX

| 部品 Parts No. | 頁 Page. |
|-----------------|------------|
| 0539-12001-1 | 11-1 |
| 1400-12037-0 | 11-1 |
| 1400-36001-0 | 17-2 |
| 1402-09001-0 | 10-1 |
| 1402-09033-0 | 30-1 |
| 1402-32014-0 | 12-1 |
| 1402-61056-0 | 27-1 |
| 1402-61101-0 | 26-1 |
| 1402-61102-1 | 26-1 |
| 1402-61103-1 | 26-1 |
| 1402-61176-0 | 16-1 |
| 1412-09048-0 | 7-1 |
| 1412-09048-0 | 8-1 |
| 1431-43031-0 | 20-1 |
| 1431-43033-0 | 20-2 |
| 1431-43034-1 | 20-1 |
| 1431-43035-1 | 20-1 |
| 1431-43045-0 | 20-1 |
| 1431-43049-0 | 20-2 |
| 1431-43052-0 | 20-1 |
| 1431-43053-0 | 20-2 |
| 1533-43004-0 | 18-2 |
| 1533-43004-0 | 19-2 |
| 1533-43004-0 | 20-2 |
| 1533-43011-0 | 18-2 |
| 1533-43011-0 | 19-2 |
| 1533-43011-0 | 20-3 |
| 1554-02001-1 | 2-1 |
| 1554-02004-0 | 2-1 |
| 1554-02022-0 | 2-1 |
| 1554-02027-0 | 2-1 |
| 1554-02029-0 | 2-1 |
| 1554-02036-0 | 2-1 |
| 1554-02037-0 | 2-1 |
| 1554-02038-0 | 2-1 |
| 1554-02039-0 | 2-1 |
| 1554-02040-0 | 2-1 |
| 1554-02041-0 | 2-1 |
| 1554-02042-0 | 2-1 |
| 1554-03037-0 | 3-1 |
| 1554-03045-0 | 3-1 |

| 部品 Parts No. | 頁 Page. |
|-----------------|------------|
| 1554-03050-1 | 3-1 |
| 1554-03052-0 | 3-1 |
| 1554-03053-0 | 3-1 |
| 1554-03054-1 | 3-2 |
| 1554-03055-0 | 3-1 |
| 1554-03056-0 | 3-1 |
| 1554-03057-1 | 3-1 |
| 1554-03062-0 | 3-1 |
| 1554-03063-0 | 3-1 |
| 1554-03064-0 | 3-1 |
| 1554-03065-0 | 3-1 |
| 1554-03066-0 | 3-1 |
| 1554-03067-0 | 3-2 |
| 1554-04025-0 | 4-1 |
| 1554-04026-0 | 4-1 |
| 1554-04028-0 | 4-1 |
| 1554-04028-1 | 4-1 |
| 1554-04033-0 | 4-1 |
| 1554-04034-0 | 4-1 |
| 1554-04036-0 | 4-1 |
| 1554-04037-0 | 4-1 |
| 1554-04038-0 | 4-1 |
| 1554-04039-0 | 4-2 |
| 1554-05017-1 | 5-1 |
| 1554-05028-0 | 6-1 |
| 1554-05029-0 | 6-1 |
| 1554-05030-0 | 6-1 |
| 1554-05031-0 | 6-1 |
| 1554-05032-0 | 6-1 |
| 1554-05033-0 | 5-1 |
| 1554-09001-1 | 10-1 |
| 1554-09002-0 | 10-1 |
| 1554-09025-1 | 9-1 |
| 1554-09026-1 | 9-1 |
| 1554-09054-0 | 30-1 |
| 1554-09114-0 | 10-2 |
| 1554-09121-1 | 7-2 |
| 1554-09121-1 | 8-2 |
| 1554-09129-0 | 10-1 |
| 1554-09135-1 | 7-1 |
| 1554-09135-1 | 8-1 |

| 部品 Parts No. | 頁 Page. |
|-----------------|------------|
| 1554-09158-0 | 10-2 |
| 1554-09160-0 | 7-1 |
| 1554-09160-2 | 7-1 |
| 1554-09160-2 | 8-1 |
| 1554-09179-0 | 7-2 |
| 1554-09179-0 | 8-2 |
| 1554-12006-0 | 11-2 |
| 1554-12010-0 | 30-1 |
| 1554-12016-1 | 11-1 |
| 1554-12017-0 | 11-1 |
| 1554-12021-2 | 11-1 |
| 1554-12050-1 | 11-1 |
| 1554-31015-0 | 35-1 |
| 1554-32004-0 | 13-1 |
| 1554-32005-0 | 13-1 |
| 1554-32008-0 | 13-1 |
| 1554-32010-0 | 13-1 |
| 1554-32023-1 | 13-2 |
| 1554-32024-0 | 13-2 |
| 1554-36005-0 | 16-3 |
| 1554-36013-0 | 16-1 |
| 1554-36058-0 | 16-2 |
| 1554-36059-0 | 17-1 |
| 1554-36068-0 | 15-1 |
| 1554-36074-0 | 16-1 |
| 1554-36075-0 | 16-1 |
| 1554-36076-0 | 16-1 |
| 1554-36077-1 | 16-1 |
| 1554-43016-0 | 18-1 |
| 1554-43016-0 | 19-1 |
| 1554-43034-1 | 18-3 |
| 1554-43034-1 | 19-3 |
| 1554-43041-0 | 18-3 |
| 1554-43041-0 | 19-3 |
| 1554-43052-0 | 18-1 |
| 1554-43052-0 | 18-2 |
| 1554-43052-0 | 19-1 |
| 1554-43052-0 | 19-2 |
| 1554-43052-0 | 20-1 |
| 1554-43052-0 | 20-2 |
| 1554-43057-0 | 18-3 |

索引 INDEX

| 部品 Parts No. | 頁 Page. | 部品 Parts No. | 頁 Page. | 部品 Parts No. | 頁 Page. |
|-----------------|------------|-----------------|------------|-----------------|------------|
| 1554-43057-0 | 19-3 | 1554-61228-0 | 28-1 | 1555-43002-1 | 18-1 |
| 1554-43057-0 | 20-2 | 1554-61231-1 | 27-1 | 1555-43002-1 | 19-1 |
| 1554-43061-0 | 18-2 | 1554-61231-1 | 28-1 | 1555-43002-1 | 20-1 |
| 1554-43061-0 | 19-2 | 1554-61233-0 | 28-2 | 1555-43003-1 | 18-1 |
| 1554-49008-0 | 21-1 | 1554-61234-0 | 28-2 | 1555-43003-1 | 19-1 |
| 1554-49008-0 | 23-1 | 1554-61235-0 | 28-2 | 1555-43003-1 | 20-1 |
| 1554-49016-0 | 21-1 | 1554-61253-0 | 27-1 | 1555-43009-0 | 18-1 |
| 1554-49016-0 | 23-1 | 1554-61253-0 | 28-1 | 1555-43009-0 | 19-1 |
| 1554-49032-0 | 22-1 | 1554-61257-2 | 29-1 | 1555-43036-1 | 18-1 |
| 1554-49032-0 | 24-1 | 1554-62012-0 | 30-1 | 1555-43036-1 | 19-1 |
| 1554-51004-0 | 25-2 | 1554-62020-0 | 31-1 | 1555-43037-1 | 18-2 |
| 1554-51005-0 | 25-2 | 1554-62021-0 | 31-1 | 1555-43037-1 | 19-2 |
| 1554-51006-0 | 25-1 | 1554-62022-0 | 30-1 | 1555-43040-0 | 18-1 |
| 1554-51008-0 | 25-1 | 1554-62024-0 | 30-1 | 1555-43040-0 | 19-1 |
| 1554-51011-2 | 25-1 | 1554-62025-0 | 31-1 | 1555-43040-0 | 20-1 |
| 1554-51012-0 | 25-1 | 1554-62038-0 | 31-1 | 1555-43068-0 | 18-2 |
| 1554-51013-0 | 25-1 | 1554-70006-0 | 34-1 | 1555-43068-0 | 19-2 |
| 1554-61019-1 | 29-1 | 1554-70008-1 | 34-1 | 1555-43068-0 | 20-3 |
| 1554-61037-0 | 28-2 | 1554-70027-0 | 34-1 | 1555-43070-0 | 18-2 |
| 1554-61071-1 | 27-1 | 1554-70028-1 | 34-1 | 1555-43070-0 | 19-2 |
| 1554-61076-3 | 29-1 | 1554-70030-1 | 34-1 | 1555-43070-0 | 20-2 |
| 1554-61087-0 | 28-2 | 1554-70031-1 | 34-1 | 1555-43071-0 | 18-2 |
| 1554-61102-1 | 29-1 | 1554-70032-0 | 34-1 | 1555-43071-0 | 19-2 |
| 1554-61103-0 | 29-1 | 1554-71007-1 | 32-1 | 1555-43071-0 | 20-2 |
| 1554-61104-0 | 29-1 | 1554-75003-1 | 33-1 | 1555-43133-1 | 18-1 |
| 1554-61107-0 | 28-2 | 1554-75016-1 | 33-1 | 1555-43133-1 | 19-1 |
| 1554-61129-1 | 28-1 | 1554-75017-1 | 33-1 | 1555-43133-2 | 18-1 |
| 1554-61132-1 | 28-1 | 1554-75018-1 | 33-1 | 1555-43133-2 | 19-1 |
| 1554-61136-1 | 26-1 | 1554-75022-0 | 33-3 | 1555-43133-3 | 18-1 |
| 1554-61139-0 | 28-3 | 1554-75031-0 | 34-1 | 1555-43133-3 | 19-1 |
| 1554-61198-1 | 36-1 | 1554-75043-0 | 33-2 | 1555-43134-1 | 18-2 |
| 1554-61199-1 | 36-1 | 1554-75044-0 | 33-1 | 1555-43134-1 | 19-2 |
| 1554-61200-1 | 36-1 | 1555-01013-0 | 1-1 | 1555-43135-0 | 18-3 |
| 1554-61201-0 | 36-1 | 1555-02001-0 | 2-1 | 1555-43135-0 | 19-3 |
| 1554-61204-0 | 29-1 | 1555-19019-0 | 8-1 | 1555-43155-0 | 20-2 |
| 1554-61214-0 | 28-1 | 1555-19020-0 | 8-1 | 1555-43156-0 | 20-1 |
| 1554-61215-0 | 28-1 | 1555-19021-0 | 8-1 | 1555-43161-0 | 20-1 |
| 1554-61216-0 | 36-1 | 1555-36020-1 | 17-1 | 1555-43171-0 | 20-2 |
| 1554-61217-0 | 36-1 | 1555-36021-1 | 17-1 | 1555-61011-0 | 29-1 |
| 1554-61218-0 | 36-1 | 1555-36022-0 | 17-1 | 1555-61035-0 | 29-1 |
| 1554-61228-0 | 27-1 | 1555-36023-0 | 17-1 | 1555-61069-0 | 29-1 |

索引 INDEX

| 部品 Parts No. | 頁 Page. |
|-----------------|------------|
| 1555-61076-1 | 27-1 |
| 1555-61089-1 | 27-1 |
| 1555-61089-1 | 28-1 |
| 1555-61092-1 | 28-1 |
| 1555-61093-1 | 28-1 |
| 1555-61103-0 | 27-1 |
| 1555-61103-0 | 28-1 |
| 1555-61108-0 | 28-1 |
| 1555-61111-0 | 28-3 |
| 1555-62016-0 | 31-1 |
| 1555-62028-2 | 31-1 |
| 1555-71004-0 | 32-1 |
| 1555-71005-1 | 32-1 |
| 1555-75006-0 | 33-1 |
| 1555-75018-1 | 33-1 |
| 1555-75019-1 | 33-1 |
| 1555-75022-0 | 33-2 |
| 1556-70005-0 | 19-3 |
| 1558-43030-0 | 20-3 |
| 1630-61074-0 | 28-2 |
| 1731-92001-1 | 10-1 |
| 2100-06010-1 | 7-1 |
| 2100-06010-1 | 34-1 |
| 2100-06014-1 | 10-2 |
| 2100-06016-1 | 7-1 |
| 2100-06016-1 | 33-2 |
| 2100-06025-1 | 10-2 |
| 2100-06030-1 | 11-2 |
| 2100-08012-1 | 3-1 |
| 2100-08012-1 | 9-1 |
| 2100-08012-1 | 11-1 |
| 2100-08012-1 | 13-1 |
| 2100-08012-1 | 21-1 |
| 2100-08012-1 | 23-1 |
| 2100-08012-1 | 34-1 |
| 2100-08014-1 | 2-1 |
| 2100-08014-1 | 2-2 |
| 2100-08016-1 | 9-1 |
| 2100-08016-1 | 10-1 |
| 2100-08016-1 | 16-1 |
| 2100-08016-1 | 16-2 |

| 部品 Parts No. | 頁 Page. |
|-----------------|------------|
| 2100-08016-1 | 28-1 |
| 2100-08016-1 | 28-2 |
| 2100-08016-1 | 31-1 |
| 2100-08016-1 | 34-1 |
| 2100-08020-1 | 10-1 |
| 2100-08020-1 | 28-1 |
| 2100-08020-1 | 29-1 |
| 2100-08020-1 | 33-2 |
| 2100-08020-1 | 35-1 |
| 2100-08025-1 | 10-2 |
| 2100-08030-1 | 29-1 |
| 2100-08030-1 | 34-1 |
| 2100-08035-1 | 7-1 |
| 2100-08035-1 | 8-1 |
| 2100-08045-1 | 1-1 |
| 2100-08070-1 | 16-2 |
| 2100-10014-1 | 3-1 |
| 2100-10016-1 | 17-1 |
| 2100-10016-1 | 29-1 |
| 2100-10020-1 | 2-1 |
| 2100-10020-1 | 2-2 |
| 2100-10020-1 | 4-1 |
| 2100-10020-1 | 9-1 |
| 2100-10020-1 | 11-1 |
| 2100-10020-1 | 13-1 |
| 2100-10020-1 | 17-1 |
| 2100-10020-1 | 25-1 |
| 2100-10020-1 | 28-1 |
| 2100-10020-1 | 28-3 |
| 2100-10020-1 | 30-1 |
| 2100-10020-1 | 31-1 |
| 2100-10020-1 | 33-1 |
| 2100-10025-1 | 6-1 |
| 2100-10025-1 | 12-1 |
| 2100-10025-1 | 13-2 |
| 2100-10025-1 | 16-1 |
| 2100-10025-1 | 25-1 |
| 2100-10025-1 | 27-1 |
| 2100-10025-1 | 28-1 |
| 2100-10025-1 | 32-1 |
| 2100-10025-1 | 33-1 |

| 部品 Parts No. | 頁 Page. |
|-----------------|------------|
| 2100-10025-1 | 33-2 |
| 2100-10025-1 | 34-1 |
| 2100-10030-1 | 2-1 |
| 2100-10030-1 | 3-1 |
| 2100-10030-1 | 3-2 |
| 2100-10030-1 | 11-1 |
| 2100-10030-3 | 13-1 |
| 2100-10030-3 | 20-1 |
| 2100-10035-1 | 6-1 |
| 2100-10035-1 | 14-1 |
| 2100-10035-1 | 15-1 |
| 2100-10035-1 | 31-1 |
| 2100-10035-1 | 32-1 |
| 2100-10040-1 | 5-1 |
| 2100-10040-1 | 15-1 |
| 2100-10040-1 | 25-1 |
| 2100-10040-1 | 28-3 |
| 2100-10045-1 | 2-1 |
| 2100-10045-1 | 25-1 |
| 2100-10050-1 | 22-1 |
| 2100-10050-1 | 22-2 |
| 2100-10050-1 | 24-1 |
| 2100-10050-1 | 24-2 |
| 2100-10050-1 | 32-1 |
| 2100-10060-1 | 3-2 |
| 2100-10060-1 | 6-1 |
| 2100-10070-1 | 17-2 |
| 2100-10070-1 | 22-1 |
| 2100-10070-1 | 24-1 |
| 2100-10100-1 | 18-1 |
| 2100-10100-1 | 19-1 |
| 2100-10100-1 | 20-1 |
| 2100-12025-1 | 27-1 |
| 2100-12025-1 | 28-1 |
| 2100-12025-1 | 33-1 |
| 2100-12030-1 | 11-1 |
| 2100-12030-1 | 16-2 |
| 2100-12030-1 | 28-2 |
| 2100-12030-3 | 28-2 |
| 2100-12040-1 | 21-1 |
| 2100-12040-1 | 23-1 |

索引 INDEX

| 部品 Parts No. | 頁 Page. | 部品 Parts No. | 頁 Page. | 部品 Parts No. | 頁 Page. |
|-----------------|------------|-----------------|------------|-----------------|------------|
| 2100-12040-3 | 18-2 | 2107-10030-3 | 21-2 | 2120-12100-0 | 28-2 |
| 2100-12040-3 | 19-2 | 2107-10030-3 | 23-1 | 2120-12100-0 | 30-1 |
| 2100-12040-3 | 20-2 | 2107-10030-3 | 23-2 | 2120-12100-0 | 34-1 |
| 2100-12045-1 | 34-1 | 2107-12070-3 | 16-3 | 2120-12100-2 | 18-1 |
| 2100-12045-3 | 18-1 | 2119-10050-0 | 25-1 | 2120-12100-2 | 18-2 |
| 2100-12045-3 | 18-2 | 2120-03024-0 | 10-2 | 2120-12100-2 | 19-1 |
| 2100-12045-3 | 19-1 | 2120-05040-0 | 27-1 | 2120-12100-2 | 19-2 |
| 2100-12045-3 | 19-2 | 2120-05040-0 | 28-2 | 2120-12100-2 | 20-1 |
| 2100-12045-3 | 20-1 | 2120-05040-0 | 29-1 | 2120-12100-2 | 20-2 |
| 2100-12130-3 | 1-1 | 2120-05040-0 | 33-2 | 2120-16130-0 | 11-1 |
| 2100-14040-3 | 18-2 | 2120-06050-0 | 11-1 | 2120-20160-2 | 27-1 |
| 2100-14040-3 | 19-2 | 2120-06050-0 | 11-2 | 2120-20160-2 | 28-1 |
| 2100-14040-3 | 20-2 | 2120-06050-0 | 28-2 | 2120-22180-2 | 18-1 |
| 2100-16035-1 | 16-1 | 2120-08065-0 | 1-2 | 2120-22180-2 | 18-2 |
| 2100-16045-3 | 20-2 | 2120-08065-0 | 10-1 | 2120-22180-2 | 19-1 |
| 2100-16045-3 | 26-1 | 2120-08065-0 | 16-2 | 2120-22180-2 | 19-2 |
| 2100-16050-3 | 18-1 | 2120-08065-0 | 17-1 | 2120-22180-2 | 20-1 |
| 2100-16050-3 | 18-2 | 2120-08065-0 | 25-1 | 2120-22180-2 | 20-2 |
| 2100-16050-3 | 19-1 | 2120-08065-0 | 28-1 | 2121-10080-0 | 11-2 |
| 2100-16050-3 | 19-2 | 2120-08065-0 | 28-2 | 2121-10080-0 | 25-2 |
| 2100-16050-3 | 20-1 | 2120-08065-0 | 29-1 | 2121-12100-2 | 14-1 |
| 2100-16050-3 | 20-2 | 2120-08065-0 | 32-1 | 2121-14110-0 | 28-2 |
| 2100-16060-3 | 26-1 | 2120-08065-0 | 33-2 | 2150-05010-0 | 15-1 |
| 2100-16080-3 | 26-1 | 2120-08065-0 | 33-3 | 2150-08040-0 | 18-3 |
| 2100-20045-3 | 15-1 | 2120-08065-0 | 34-1 | 2150-08040-0 | 19-3 |
| 2100-20060-3 | 18-1 | 2120-10080-0 | 3-2 | 2150-08040-0 | 20-2 |
| 2100-20060-3 | 18-2 | 2120-10080-0 | 4-1 | 2150-08080-0 | 18-1 |
| 2100-20060-3 | 19-1 | 2120-10080-0 | 4-2 | 2150-08080-0 | 19-1 |
| 2100-20060-3 | 19-2 | 2120-10080-0 | 5-1 | 2156-06030-0 | 11-1 |
| 2100-20060-3 | 20-1 | 2120-10080-0 | 6-1 | 2157-20015-0 | 11-1 |
| 2100-20060-3 | 20-2 | 2120-10080-0 | 10-1 | 2157-30020-0 | 25-1 |
| 2100-20080-3 | 27-1 | 2120-10080-0 | 11-1 | 2157-50045-0 | 27-1 |
| 2100-20080-3 | 28-1 | 2120-10080-0 | 13-2 | 2158-10000-0 | 28-2 |
| 2100-20090-3 | 28-1 | 2120-10080-0 | 16-1 | 2170-03005-0 | 10-2 |
| 2100-22090-3 | 18-1 | 2120-10080-0 | 25-1 | 2170-05010-0 | 27-1 |
| 2100-22090-3 | 18-2 | 2120-10080-0 | 28-3 | 2170-05010-0 | 28-2 |
| 2100-22090-3 | 19-1 | 2120-10080-0 | 31-1 | 2170-05010-0 | 29-1 |
| 2100-22090-3 | 19-2 | 2120-10080-0 | 32-1 | 2170-05010-0 | 31-1 |
| 2100-22090-3 | 20-1 | 2120-10080-0 | 34-1 | 2170-05010-0 | 33-2 |
| 2100-22090-3 | 20-2 | 2120-12100-0 | 11-1 | 2170-06016-0 | 7-1 |
| 2107-10030-3 | 21-1 | 2120-12100-0 | 13-1 | 2170-06016-0 | 8-1 |

索引

INDEX

| 部品 Parts No. | 頁 Page. | 部品 Parts No. | 頁 Page. | 部品 Parts No. | 頁 Page. |
|-----------------|------------|-----------------|------------|-----------------|------------|
| 2170-06016-0 | 8-2 | 2170-10020-0 | 19-1 | 2170-12025-0 | 30-1 |
| 2170-06016-0 | 10-2 | 2170-10020-0 | 20-1 | 2170-12030-1 | 25-1 |
| 2170-06016-0 | 11-1 | 2170-10020-0 | 21-1 | 2170-12030-1 | 30-1 |
| 2170-06016-0 | 11-2 | 2170-10020-0 | 21-2 | 2170-12032-2 | 1-1 |
| 2170-06016-0 | 33-2 | 2170-10020-0 | 22-1 | 2170-12032-2 | 20-2 |
| 2170-08016-0 | 1-1 | 2170-10020-0 | 23-1 | 2170-12032-2 | 27-1 |
| 2170-08016-0 | 1-2 | 2170-10020-0 | 23-2 | 2170-12032-2 | 28-1 |
| 2170-08016-0 | 2-1 | 2170-10020-0 | 24-1 | 2170-12032-2 | 28-2 |
| 2170-08016-0 | 2-2 | 2170-10020-0 | 25-1 | 2170-12032-2 | 29-1 |
| 2170-08016-0 | 3-1 | 2170-10020-0 | 25-2 | 2170-12032-2 | 33-1 |
| 2170-08016-0 | 7-1 | 2170-10020-0 | 31-1 | 2170-12032-2 | 34-1 |
| 2170-08016-0 | 8-1 | 2170-10020-0 | 31-2 | 2170-14045-2 | 18-2 |
| 2170-08016-0 | 10-1 | 2170-10020-0 | 33-1 | 2170-14045-2 | 19-2 |
| 2170-08016-0 | 10-2 | 2170-10020-0 | 33-2 | 2170-14045-2 | 20-2 |
| 2170-08016-0 | 11-1 | 2170-10020-0 | 34-1 | 2170-14045-2 | 28-2 |
| 2170-08016-0 | 13-1 | 2170-10030-1 | 3-1 | 2170-16030-0 | 31-1 |
| 2170-08016-0 | 16-2 | 2170-10030-1 | 3-2 | 2170-16045-2 | 11-1 |
| 2170-08016-0 | 16-3 | 2170-10030-1 | 4-1 | 2170-16045-2 | 16-1 |
| 2170-08016-0 | 21-1 | 2170-10030-1 | 6-1 | 2170-16045-2 | 18-1 |
| 2170-08016-0 | 23-1 | 2170-10030-1 | 10-1 | 2170-16045-2 | 18-2 |
| 2170-08016-0 | 29-1 | 2170-10030-1 | 25-1 | 2170-16045-2 | 19-1 |
| 2170-08016-0 | 31-2 | 2170-10030-1 | 27-1 | 2170-16045-2 | 19-2 |
| 2170-08016-0 | 34-1 | 2170-10030-1 | 28-1 | 2170-16045-2 | 20-1 |
| 2170-08016-0 | 35-1 | 2170-10030-1 | 28-3 | 2170-16045-2 | 20-2 |
| 2170-08020-1 | 5-1 | 2170-10030-1 | 29-1 | 2170-16045-2 | 20-3 |
| 2170-08020-1 | 10-2 | 2170-10030-1 | 32-1 | 2170-16045-2 | 26-1 |
| 2170-08020-1 | 28-1 | 2170-10030-1 | 33-1 | 2170-20030-0 | 31-1 |
| 2170-08020-1 | 29-1 | 2170-10032-2 | 2-1 | 2170-20060-2 | 15-1 |
| 2170-08023-2 | 5-1 | 2170-10032-2 | 3-1 | 2170-20060-2 | 18-1 |
| 2170-08023-2 | 6-1 | 2170-10032-2 | 3-2 | 2170-20060-2 | 18-2 |
| 2170-08023-2 | 33-2 | 2170-10032-2 | 9-1 | 2170-20060-2 | 19-1 |
| 2170-08023-2 | 33-3 | 2170-10032-2 | 13-1 | 2170-20060-2 | 19-2 |
| 2170-10020-0 | 2-1 | 2170-10032-2 | 14-1 | 2170-20060-2 | 20-1 |
| 2170-10020-0 | 2-2 | 2170-10032-2 | 15-1 | 2170-20060-2 | 20-2 |
| 2170-10020-0 | 3-1 | 2170-10032-2 | 20-1 | 2170-20060-2 | 27-1 |
| 2170-10020-0 | 4-1 | 2170-10032-2 | 25-1 | 2170-20060-2 | 28-1 |
| 2170-10020-0 | 6-1 | 2170-10032-2 | 28-1 | 2170-22060-2 | 11-1 |
| 2170-10020-0 | 16-1 | 2170-10032-2 | 28-2 | 2170-22060-2 | 18-1 |
| 2170-10020-0 | 17-1 | 2170-10032-2 | 30-1 | 2170-22060-2 | 18-2 |
| 2170-10020-0 | 17-2 | 2170-12025-0 | 11-2 | 2170-22060-2 | 19-1 |
| 2170-10020-0 | 18-1 | 2170-12025-0 | 13-2 | 2170-22060-2 | 19-2 |

索引 INDEX

| 部品 Parts No. | 頁 Page. |
|-----------------|------------|
| 2170-22060-2 | 20-1 |
| 2170-22060-2 | 20-2 |
| 2171-03007-0 | 10-2 |
| 2171-05013-0 | 2-1 |
| 2171-05013-0 | 27-1 |
| 2171-05013-0 | 28-2 |
| 2171-05013-0 | 29-1 |
| 2171-05013-0 | 31-1 |
| 2171-06015-0 | 8-1 |
| 2171-06015-0 | 8-2 |
| 2171-06015-0 | 10-2 |
| 2171-06015-0 | 16-1 |
| 2171-06015-0 | 28-2 |
| 2171-06015-0 | 33-2 |
| 2171-06015-0 | 34-1 |
| 2171-08020-0 | 1-1 |
| 2171-08020-0 | 1-2 |
| 2171-08020-0 | 9-1 |
| 2171-08020-0 | 10-1 |
| 2171-08020-0 | 10-2 |
| 2171-08020-0 | 16-2 |
| 2171-08020-0 | 16-3 |
| 2171-08020-0 | 17-1 |
| 2171-08020-0 | 28-1 |
| 2171-08020-0 | 28-2 |
| 2171-08020-0 | 29-1 |
| 2171-08020-0 | 31-1 |
| 2171-08020-0 | 34-1 |
| 2171-08020-0 | 35-1 |
| 2171-08025-1 | 33-3 |
| 2171-10025-0 | 4-1 |
| 2171-10025-0 | 4-2 |
| 2171-10025-0 | 6-1 |
| 2171-10025-0 | 9-1 |
| 2171-10025-0 | 11-1 |
| 2171-10025-0 | 12-1 |
| 2171-10025-0 | 13-1 |
| 2171-10025-0 | 13-2 |
| 2171-10025-0 | 14-1 |
| 2171-10025-0 | 16-1 |
| 2171-10025-0 | 17-2 |

| 部品 Parts No. | 頁 Page. |
|-----------------|------------|
| 2171-10025-0 | 22-1 |
| 2171-10025-0 | 22-2 |
| 2171-10025-0 | 24-1 |
| 2171-10025-0 | 24-2 |
| 2171-10025-0 | 25-1 |
| 2171-10025-0 | 27-1 |
| 2171-10025-0 | 28-1 |
| 2171-10025-0 | 28-3 |
| 2171-10025-0 | 30-1 |
| 2171-10025-0 | 31-1 |
| 2171-10025-0 | 32-1 |
| 2171-10025-0 | 33-1 |
| 2171-10025-0 | 33-2 |
| 2171-10025-0 | 34-1 |
| 2171-12030-0 | 14-1 |
| 2171-12030-0 | 16-2 |
| 2171-12030-0 | 21-1 |
| 2171-12030-0 | 23-1 |
| 2171-12030-0 | 28-2 |
| 2171-12036-1 | 18-1 |
| 2171-12036-1 | 18-2 |
| 2171-12036-1 | 19-1 |
| 2171-12036-1 | 19-2 |
| 2171-12036-1 | 20-1 |
| 2171-12036-1 | 20-2 |
| 2171-12036-1 | 33-1 |
| 2182-03012-2 | 10-2 |
| 2182-05008-2 | 7-1 |
| 2182-05008-2 | 8-2 |
| 2182-05010-2 | 31-1 |
| 2182-05010-3 | 2-1 |
| 2182-05020-2 | 29-1 |
| 2182-05025-2 | 27-1 |
| 2182-05025-2 | 28-2 |
| 2182-06010-2 | 8-1 |
| 2182-06010-2 | 8-2 |
| 2182-06012-3 | 2-2 |
| 2182-06016-2 | 8-1 |
| 2182-06016-2 | 28-2 |
| 2182-06025-0 | 31-1 |
| 2194-02512-1 | 30-1 |

| 部品 Parts No. | 頁 Page. |
|-----------------|------------|
| 2194-06525-0 | 18-3 |
| 2194-06525-0 | 19-3 |
| 2194-07525-0 | 20-1 |
| 2194-08025-0 | 20-1 |
| 2194-17040-1 | 20-1 |
| 2196-20050-1 | 20-1 |
| 2196-22063-1 | 20-1 |
| 2215-06001-2 | 16-2 |
| 2215-06001-2 | 16-3 |
| 2215-06001-2 | 18-3 |
| 2215-06001-2 | 19-3 |
| 2215-06001-2 | 20-3 |
| 2224-02002-0 | 16-3 |
| 2224-04004-0 | 17-1 |
| 2227-03002-0 | 16-2 |
| 2261-02002-4 | 16-3 |
| 2261-03003-0 | 16-2 |
| 2261-03003-2 | 16-2 |
| 2261-04004-0 | 17-1 |
| 2261-04004-0 | 22-1 |
| 2261-04004-0 | 23-2 |
| 2261-04004-0 | 24-1 |
| 2261-04004-1 | 17-1 |
| 2261-04004-4 | 23-1 |
| 2261-04004-4 | 23-2 |
| 2261-06006-2 | 16-1 |
| 2261-06006-5 | 16-1 |
| 2265-02002-2 | 16-3 |
| 2265-02002-3 | 16-3 |
| 2265-02002-6 | 16-2 |
| 2265-02002-6 | 16-3 |
| 2265-03003-3 | 13-1 |
| 2265-04004-2 | 13-2 |
| 2265-04004-2 | 16-2 |
| 2265-04004-2 | 21-1 |
| 2265-04004-2 | 21-2 |
| 2265-04004-2 | 23-1 |
| 2265-04004-2 | 23-2 |
| 2265-04004-3 | 21-2 |
| 2265-04004-3 | 22-1 |
| 2265-04004-3 | 23-2 |

索引 INDEX

| 部品 Parts No. | 頁 Page. |
|-----------------|------------|
| 2265-04004-3 | 24-1 |
| 2265-06006-3 | 16-1 |
| 2265-06006-3 | 16-3 |
| 2265-06006-3 | 17-1 |
| 2265-06006-3 | 21-2 |
| 2265-06006-6 | 16-1 |
| 2265-06006-6 | 16-3 |
| 2265-10010-6 | 13-2 |
| 2265-14002-1 | 17-1 |
| 2265-19003-1 | 13-2 |
| 2265-22004-1 | 17-1 |
| 2265-22004-1 | 24-1 |
| 2265-27006-0 | 21-1 |
| 2265-27006-0 | 23-1 |
| 2291-00018-0 | 33-1 |
| 2291-00018-0 | 33-2 |
| 2291-00040-0 | 13-1 |
| 2292-03127-0 | 33-2 |
| 2293-09140-2 | 3-1 |
| 2293-12040-0 | 33-2 |
| 2293-12095-0 | 33-1 |
| 2293-12126-0 | 33-1 |
| 2340-15072-1 | 13-1 |
| 2341-10092-1 | 16-2 |
| 2341-12090-1 | 21-2 |
| 2341-12090-1 | 23-2 |
| 2341-14088-1 | 16-2 |
| 2341-14100-1 | 21-1 |
| 2341-14100-1 | 23-1 |
| 2341-14116-1 | 16-1 |
| 2341-22114-1 | 16-2 |
| 2341-24090-7 | 16-2 |
| 2341-24136-7 | 16-1 |
| 2341-32088-1 | 21-1 |
| 2341-32088-1 | 23-1 |
| 2341-34094-1 | 21-2 |
| 2341-34094-1 | 23-2 |
| 2384-02002-0 | 33-1 |
| 2384-02002-0 | 33-2 |
| 2384-03002-0 | 33-3 |
| 2405-06030-0 | 11-2 |

| 部品 Parts No. | 頁 Page. |
|-----------------|------------|
| 2405-10043-0 | 25-1 |
| 2405-10043-1 | 25-1 |
| 2439-32025-0 | 28-2 |
| 2461-08001-0 | 34-1 |
| 2461-10001-0 | 31-1 |
| 2461-16001-0 | 11-1 |
| 2461-18001-0 | 25-1 |
| 2469-10015-0 | 13-2 |
| 2469-10015-0 | 16-1 |
| 2469-10015-0 | 22-1 |
| 2469-10015-0 | 24-1 |
| 2469-10020-0 | 2-2 |
| 2469-10020-0 | 21-1 |
| 2469-10020-0 | 23-1 |
| 2469-10024-0 | 21-1 |
| 2469-10024-0 | 23-1 |
| 2472-01001-0 | 11-1 |
| 2472-01001-0 | 12-1 |
| 2472-01001-0 | 26-1 |
| 2472-01001-0 | 30-1 |
| 2472-01002-0 | 25-1 |
| 2472-01002-0 | 26-1 |
| 2472-01003-0 | 12-1 |
| 2472-02001-0 | 26-1 |
| 2501-06312-0 | 20-1 |
| 2501-06316-0 | 20-1 |
| 2513-32026-2 | 18-3 |
| 2513-32026-2 | 19-3 |
| 2513-32026-2 | 20-3 |
| 2580-16015-1 | 25-1 |
| 2580-20025-1 | 28-2 |
| 2580-22015-1 | 11-1 |
| 2580-30025-1 | 25-1 |
| 2598-14000-0 | 11-1 |
| 2603-04624-0 | 18-2 |
| 2603-04624-0 | 19-2 |
| 2603-04624-0 | 20-2 |
| 2603-04983-0 | 18-3 |
| 2603-04983-0 | 19-3 |
| 2603-04983-0 | 20-3 |
| 2630-01080-1 | 18-2 |

| 部品 Parts No. | 頁 Page. |
|-----------------|------------|
| 2630-01080-1 | 19-2 |
| 2630-01112-0 | 26-1 |
| 2630-01145-1 | 20-1 |
| 2630-02011-0 | 16-2 |
| 2630-02011-0 | 16-3 |
| 2630-02014-0 | 13-1 |
| 2630-02014-0 | 16-2 |
| 2630-02018-0 | 13-2 |
| 2630-02018-0 | 16-2 |
| 2630-02018-0 | 17-1 |
| 2630-02018-0 | 21-1 |
| 2630-02018-0 | 21-2 |
| 2630-02018-0 | 22-1 |
| 2630-02018-0 | 22-2 |
| 2630-02018-0 | 23-1 |
| 2630-02018-0 | 23-2 |
| 2630-02018-0 | 24-1 |
| 2630-02018-0 | 24-2 |
| 2630-02024-0 | 13-1 |
| 2630-02024-0 | 13-2 |
| 2630-02024-0 | 16-1 |
| 2630-02024-0 | 16-2 |
| 2630-02024-0 | 16-3 |
| 2630-02024-0 | 17-1 |
| 2630-02024-0 | 18-3 |
| 2630-02024-0 | 19-3 |
| 2630-02024-0 | 20-3 |
| 2630-02024-0 | 21-1 |
| 2630-02024-0 | 21-2 |
| 2630-02024-0 | 23-1 |
| 2630-02024-0 | 23-2 |
| 2630-02029-0 | 13-2 |
| 2630-02100-1 | 20-2 |
| 2631-02004-1 | 21-1 |
| 2631-02004-1 | 23-1 |
| 2631-02024-0 | 16-3 |
| 2631-02024-0 | 17-1 |
| 2631-02024-0 | 17-2 |
| 2632-00006-0 | 17-1 |
| 2632-00006-0 | 21-2 |
| 2632-00006-0 | 23-2 |

索引 INDEX

| 部品 Parts No. | 頁 Page. | 部品 Parts No. | 頁 Page. | 部品 Parts No. | 頁 Page. |
|-----------------|------------|-----------------|------------|-----------------|------------|
| 2632-00008-0 | 13-2 | 2822-01002-0 | 7-2 | 2932-30038-0 | 25-2 |
| 2632-00010-0 | 17-1 | 2822-01002-0 | 8-2 | 2932-50038-0 | 25-2 |
| 2632-00010-0 | 24-2 | 2826-11111-2 | 7-1 | 3100-00056-0 | 16-1 |
| 2632-00012-0 | 21-1 | 2826-11111-2 | 8-1 | 3100-00064-0 | 16-1 |
| 2632-00012-0 | 22-1 | 2828-00002-1 | 7-1 | 3100-01099-0 | 18-2 |
| 2632-00012-0 | 23-1 | 2828-00002-1 | 8-1 | 3100-01099-0 | 19-2 |
| 2632-00012-0 | 24-1 | 2828-01002-2 | 7-1 | 3100-01136-0 | 33-2 |
| 2633-30264-2 | 17-1 | 2828-01002-2 | 8-1 | 3100-02014-0 | 11-2 |
| 2633-31088-4 | 13-1 | 2828-01006-2 | 7-2 | 3100-03018-0 | 25-1 |
| 2633-32070-6 | 21-2 | 2828-01006-2 | 8-2 | 3100-03018-0 | 32-1 |
| 2633-32070-6 | 23-2 | 2853-00003-0 | 9-1 | 3100-03053-0 | 30-1 |
| 2633-32083-2 | 17-1 | 2883-04531-0 | 27-1 | 3100-11178-0 | 25-1 |
| 2633-32176-2 | 17-1 | 2883-04531-0 | 28-1 | 3100-11178-0 | 29-1 |
| 2633-32178-2 | 22-1 | 2891-00001-5 | 10-1 | 3100-12148-0 | 20-2 |
| 2633-32190-2 | 22-1 | 2891-00001-5 | 10-2 | 3100-63019-1 | 15-1 |
| 2633-32195-2 | 24-1 | 2891-12004-9 | 10-2 | 3120-00046-0 | 11-2 |
| 2633-32205-2 | 24-1 | 2898-00103-0 | 3-1 | 3120-00070-0 | 11-2 |
| 2633-32215-2 | 17-1 | 2898-00107-0 | 1-2 | 3120-00093-0 | 5-1 |
| 2633-32260-6 | 21-1 | 2898-00107-0 | 2-1 | 3120-00093-0 | 6-1 |
| 2633-32260-6 | 23-1 | 2898-00107-0 | 2-2 | 3120-00093-0 | 33-2 |
| 2633-32262-6 | 22-1 | 2898-00107-0 | 10-1 | 3120-01062-0 | 25-1 |
| 2633-32262-6 | 24-1 | 2898-00107-0 | 10-2 | 3120-01073-0 | 6-1 |
| 2633-32272-6 | 22-1 | 2898-00107-0 | 13-1 | 3120-01073-0 | 17-2 |
| 2633-32272-6 | 24-1 | 2898-00107-0 | 13-2 | 3120-01073-0 | 22-1 |
| 2633-32275-6 | 22-1 | 2898-00107-0 | 16-1 | 3120-01073-0 | 24-1 |
| 2633-32275-6 | 24-1 | 2898-00107-0 | 16-2 | 3120-01073-0 | 25-1 |
| 2633-32288-6 | 22-1 | 2898-00107-0 | 17-2 | 3120-01075-0 | 31-1 |
| 2633-32288-6 | 24-1 | 2898-00107-0 | 21-1 | 3120-01084-0 | 11-2 |
| 2633-40098-2 | 16-2 | 2898-00107-0 | 22-1 | 3120-01095-0 | 1-1 |
| 2633-42144-6 | 22-1 | 2898-00107-0 | 23-1 | 3156-23030-0 | 27-1 |
| 2633-42144-6 | 24-1 | 2898-00107-0 | 23-2 | 3171-92011-0 | 31-1 |
| 2633-42154-6 | 22-1 | 2898-00107-0 | 24-1 | 3180-20023-0 | 11-1 |
| 2633-42154-6 | 24-1 | 2898-00107-0 | 33-1 | 3180-20027-0 | 33-1 |
| 2633-50054-2 | 16-2 | 2898-60050-5 | 21-2 | 3180-20031-0 | 7-1 |
| 2633-50242-2 | 17-1 | 2898-60050-5 | 23-2 | 3180-20031-0 | 7-2 |
| 2633-51027-7 | 16-1 | 2898-60060-5 | 21-1 | 3180-20031-0 | 8-1 |
| 2633-51039-7 | 16-1 | 2898-60060-5 | 23-1 | 3180-20031-0 | 8-2 |
| 2633-52112-2 | 13-2 | 2932-00150-0 | 18-2 | 3180-20032-0 | 7-2 |
| 2633-52120-2 | 13-2 | 2932-00150-0 | 19-2 | 3180-20032-0 | 8-2 |
| 2820-00003-1 | 7-1 | 2932-00150-0 | 20-3 | 3180-40005-0 | 15-1 |
| 2820-00003-1 | 8-1 | 2932-10038-0 | 25-2 | 3201-01011-0 | 33-2 |

索引 INDEX

| 部品 Parts No. | 頁 Page. | 部品 Parts No. | 頁 Page. | 部品 Parts No. | 頁 Page. |
|-----------------|------------|-----------------|------------|-----------------|------------|
| 3209-02007-0 | 33-1 | 3292-10046-0 | 33-2 | 3511-42027-0 | 19-1 |
| 3215-02009-0 | 2-2 | 3292-11022-1 | 2-1 | 3511-42027-0 | 19-2 |
| 3260-20056-0 | 16-3 | 3292-11022-1 | 33-2 | 3511-42027-0 | 20-1 |
| 3260-21127-0 | 16-2 | 3292-11052-0 | 33-1 | 3550-30009-0 | 11-1 |
| 3260-21148-0 | 33-2 | 3380-01023-0 | 16-2 | 3630-18018-0 | 18-1 |
| 3260-22051-0 | 23-1 | 3380-61018-0 | 33-2 | 3630-18018-0 | 19-1 |
| 3260-30035-0 | 16-2 | 3400-32027-0 | 11-1 | 3630-18018-0 | 20-2 |
| 3260-31026-0 | 23-1 | 3403-01017-0 | 11-1 | 3630-18031-0 | 20-1 |
| 3260-31034-0 | 13-1 | 3416-01089-0 | 7-1 | 3630-18031-0 | 20-2 |
| 3260-31050-0 | 17-1 | 3416-01089-0 | 8-2 | 3630-38005-0 | 20-2 |
| 3260-31050-0 | 21-2 | 3416-02006-0 | 10-1 | 3680-11006-0 | 2-2 |
| 3260-31050-0 | 22-1 | 3416-02019-0 | 11-1 | 3823-20004-0 | 11-1 |
| 3260-31050-0 | 22-2 | 3416-02055-0 | 21-1 | 3881-00005-0 | 7-2 |
| 3260-31050-0 | 23-2 | 3416-02055-0 | 23-1 | 3881-00005-0 | 8-2 |
| 3260-31050-0 | 24-1 | 3416-02059-0 | 2-1 | 3881-00035-0 | 29-1 |
| 3260-31050-0 | 24-2 | 3416-02059-0 | 2-2 | 3881-00035-0 | 30-1 |
| 3260-31099-0 | 13-1 | 3416-02060-0 | 3-1 | 3881-03032-0 | 34-1 |
| 3260-31122-0 | 13-1 | 3416-02060-0 | 13-1 | 3881-07034-0 | 34-1 |
| 3260-31123-0 | 16-1 | 3416-02060-0 | 16-2 | 3899-52056-0 | 10-1 |
| 3260-32022-0 | 13-1 | 3416-32007-0 | 22-1 | 3899-52057-0 | 10-1 |
| 3260-32022-0 | 21-1 | 3416-32007-0 | 22-2 | 3899-54055-0 | 10-1 |
| 3260-32022-0 | 21-2 | 3416-32007-0 | 24-1 | 3910-04014-0 | 32-1 |
| 3260-32022-0 | 23-1 | 3416-32007-0 | 24-2 | 3910-14006-0 | 25-2 |
| 3260-32022-0 | 23-2 | 3417-03002-0 | 33-3 | 3910-20009-1 | 11-1 |
| 3260-32025-0 | 21-1 | 3417-03031-0 | 1-1 | 3910-33048-0 | 30-1 |
| 3260-32025-0 | 23-1 | 3417-03031-0 | 16-2 | 3931-00196-0 | 6-1 |
| 3260-32079-0 | 13-2 | 3417-03031-0 | 33-2 | 3931-02014-0 | 5-1 |
| 3260-32121-0 | 21-2 | 3417-04006-1 | 6-1 | 3931-12086-0 | 12-1 |
| 3260-32121-0 | 23-2 | 3417-04006-1 | 17-1 | 3934-02700-0 | 33-2 |
| 3260-55037-0 | 24-1 | 3417-17013-0 | 4-1 | 3934-11035-0 | 22-1 |
| 3260-62013-0 | 13-2 | 3417-17015-0 | 4-1 | 3934-11035-0 | 22-2 |
| 3260-62049-1 | 13-2 | 3424-00027-0 | 30-1 | 3934-11035-0 | 24-1 |
| 3260-62062-0 | 13-2 | 3460-05002-0 | 3-2 | 3934-11035-0 | 24-2 |
| 3260-65066-0 | 22-1 | 3460-05002-0 | 6-1 | 3934-11073-0 | 2-1 |
| 3291-00017-0 | 2-1 | 3460-40084-0 | 5-1 | 3934-12078-0 | 17-2 |
| 3291-00017-0 | 2-2 | 3479-02007-0 | 18-2 | 3934-12078-0 | 22-1 |
| 3291-02007-0 | 3-1 | 3479-02007-0 | 19-2 | 3934-12078-0 | 24-1 |
| 3291-03023-0 | 21-1 | 3479-02007-0 | 20-2 | 3942-00247-0 | 11-1 |
| 3291-03023-0 | 23-1 | 3511-32018-0 | 26-1 | 3951-02023-0 | 12-1 |
| 3291-05009-0 | 4-1 | 3511-42027-0 | 18-1 | 3956-00004-0 | 27-1 |
| 3292-10027-0 | 2-1 | 3511-42027-0 | 18-2 | 4031-94001-0 | 1-1 |

索引 INDEX

| 部品 Parts No. | 頁 Page. | 部品 Parts No. | 頁 Page. | 部品 Parts No. | 頁 Page. |
|-----------------|------------|-----------------|------------|-----------------|------------|
| 4031-94001-0 | 1-2 | 4208-36000-0 | 23-1 | 4419-97000-0 | 4-1 |
| 4031-94002-0 | 1-1 | 4208-74000-1 | 13-2 | 4419-97000-0 | 4-2 |
| 4031-94002-0 | 1-2 | 4208-94000-1 | 23-1 | 4419-98000-0 | 4-1 |
| 4031-94003-0 | 1-1 | 4208-94000-1 | 23-2 | 4419-99000-0 | 4-1 |
| 4031-94003-0 | 1-2 | 4211-41000-0 | 13-1 | 4420-68000-0 | 6-1 |
| 4031-94004-0 | 1-1 | 4214-85000-0 | 21-2 | 4421-31000-0 | 3-1 |
| 4031-94005-0 | 1-1 | 4214-85000-0 | 23-2 | 4421-33000-0 | 4-1 |
| 4031-94006-0 | 5-1 | 4215-28000-0 | 22-1 | 4421-33001-0 | 4-1 |
| 4031-94007-0 | 5-1 | 4215-28001-0 | 22-1 | 4421-35000-0 | 4-2 |
| 4031-94015-0 | 1-1 | 4215-30000-0 | 16-2 | 4421-38000-0 | 14-1 |
| 4031-94016-0 | 1-1 | 4215-30000-0 | 16-3 | 4422-00000-0 | 5-1 |
| 4031-94017-0 | 1-1 | 4216-49000-0 | 12-1 | 4422-01000-0 | 14-1 |
| 4031-94018-0 | 1-1 | 4217-36000-0 | 16-2 | 4422-90000-0 | 11-1 |
| 4031-94019-0 | 1-1 | 4217-48000-0 | 13-2 | 4701-38000-0 | 7-1 |
| 4031-94020-0 | 1-1 | 4217-49000-0 | 16-2 | 4701-38000-0 | 8-1 |
| 4031-94028-0 | 10-2 | 4219-90000-0 | 21-1 | 4703-14000-0 | 11-2 |
| 4031-94030-0 | 13-2 | 4219-90000-0 | 23-1 | 4703-14000-0 | 12-1 |
| 4031-94031-0 | 13-2 | 4219-90000-0 | 23-2 | 4703-14000-0 | 25-2 |
| 4032-45000-2 | 1-1 | 4219-91000-0 | 2-2 | 4703-14000-0 | 26-1 |
| 4032-45001-0 | 2-1 | 4219-92000-0 | 2-2 | 4703-14000-0 | 30-1 |
| 4032-45002-0 | 2-2 | 4219-94000-0 | 15-1 | 4703-29000-0 | 27-1 |
| 4032-45003-0 | 3-1 | 4221-65000-1 | 16-3 | 4703-29000-0 | 28-2 |
| 4032-45004-0 | 4-2 | 4222-78000-0 | 17-1 | 4703-29000-0 | 29-1 |
| 4032-45005-0 | 4-2 | 4222-80000-0 | 17-1 | 4703-61000-0 | 9-1 |
| 4032-45006-0 | 10-1 | 4223-35000-0 | 24-1 | 4704-36000-0 | 34-1 |
| 4032-45007-0 | 10-2 | 4404-16000-0 | 4-1 | 4710-93000-0 | 10-1 |
| 4032-45008-0 | 10-2 | 4409-68000-0 | 15-1 | 4710-93000-0 | 16-2 |
| 4032-45009-0 | 10-2 | 4415-38001-0 | 15-1 | 4712-29000-0 | 30-1 |
| 4032-45011-0 | 10-2 | 4415-84000-0 | 2-1 | 4712-30000-0 | 28-2 |
| 4032-45012-0 | 10-1 | 4416-54000-0 | 25-1 | 4712-44000-1 | 28-1 |
| 4032-45013-0 | 10-1 | 4416-56000-0 | 11-1 | 4712-45000-1 | 28-1 |
| 4032-45014-0 | 10-1 | 4417-82000-0 | 15-1 | 4712-50000-0 | 5-1 |
| 4032-45019-0 | 10-2 | 4419-13000-0 | 11-2 | 4712-51000-0 | 33-1 |
| 4032-45021-0 | 3-1 | 4419-18000-0 | 2-2 | 4712-52000-0 | 31-1 |
| 4032-45021-0 | 10-2 | 4419-19000-0 | 2-2 | 4712-52001-0 | 31-1 |
| 4032-62000-0 | 1-1 | 4419-19001-0 | 2-2 | 4712-52002-0 | 31-1 |
| 4202-59001-0 | 2-2 | 4419-41001-0 | 4-1 | 4712-52003-0 | 31-1 |
| 4203-59000-0 | 2-2 | 4419-41002-0 | 4-1 | 4712-52004-0 | 31-1 |
| 4204-54000-0 | 16-1 | 4419-41005-0 | 4-1 | 4712-52005-0 | 31-1 |
| 4207-79000-0 | 13-1 | 4419-57000-0 | 26-1 | 4712-52006-0 | 31-1 |
| 4208-36000-0 | 21-1 | 4419-85000-1 | 5-1 | 4712-52007-0 | 31-1 |

索引 INDEX

| 部品 Parts No. | 頁 Page. |
|-----------------|------------|
| 4712-53000-0 | 33-1 |
| 4712-55000-0 | 33-2 |
| 4713-16000-0 | 35-1 |
| 4714-70000-0 | 17-1 |
| 4714-70001-0 | 17-1 |
| 4714-70001-0 | 17-2 |
| 4714-70002-0 | 17-1 |
| 4714-70003-0 | 17-1 |
| 4714-70003-0 | 17-2 |
| 4715-76000-0 | 5-1 |
| 4715-96000-0 | 33-2 |
| 4715-98000-0 | 33-2 |
| 4715-98001-0 | 33-2 |
| 4715-98002-0 | 33-2 |
| 4715-98003-0 | 33-2 |
| 4717-34000-0 | 33-2 |
| 4717-39000-1 | 35-1 |
| 4717-39001-0 | 35-1 |
| 4717-39002-0 | 35-1 |
| 4717-39003-0 | 35-1 |
| 4717-39004-0 | 35-1 |
| 4904-60000-0 | 8-1 |
| 4908-78000-0 | 7-1 |
| 4908-78000-0 | 8-1 |
| 4908-86000-0 | 9-1 |
| 4908-91000-0 | 7-1 |
| 4908-91000-0 | 8-1 |
| 4908-95000-0 | 25-1 |
| 4909-09000-0 | 7-1 |
| 4909-09000-0 | 8-2 |
| 4910-20000-0 | 7-1 |
| 4910-20000-0 | 8-1 |
| 4910-59000-0 | 10-2 |
| 4911-77000-0 | 7-1 |
| 4911-77000-0 | 8-1 |
| 4912-12000-0 | 10-1 |
| 4912-21000-1 | 34-1 |
| 4912-22000-1 | 34-1 |
| 4913-64000-0 | 7-2 |
| 4913-64000-0 | 8-2 |
| 4914-39000-0 | 9-1 |

| 部品 Parts No. | 頁 Page. |
|-----------------|------------|
| 4914-41000-0 | 7-1 |
| 4914-41000-0 | 8-1 |
| 4914-42000-0 | 7-1 |
| 4914-42000-0 | 8-1 |
| 4914-43000-0 | 34-1 |
| 4915-14000-0 | 7-1 |
| 4915-14000-1 | 7-1 |
| 4915-14000-1 | 8-1 |
| S554-03001-0 | 3-1 |
| S554-03001-0 | 3-2 |
| S554-03002-0 | 3-2 |

| 部品 Parts No. | 頁 Page. |
|-----------------|------------|
|-----------------|------------|

MODEL SW850-II SERIES VIBRATING ROLLER

December-2013

酒井重工業株式会社

本社 東京都港区芝大門1-4-8 浜松町清和ビル 電話 03(3434)3401(代表)
プロダクトサポート部 埼玉県北久喜市高柳 2500 電話 0480(52)1111(代表)

SAKAI HEAVY INDUSTRIES, LTD.

HEAD OFFICE: No. 1-4-8 SHIBA-DAIMON, MINATO-KU, TOKYO, JAPAN

CABLE ADDRESS: "SKWSAKAI" TOKYO

TELEX: 242-3525 SKWMON J

SAKAI HEAVY INDUSTRIES, LTD.