

PARTS CATALOGUE

VIBRATING
ROLLER

MODEL

SW850-II

SAKAI®

MODEL

SW850-II

ENGINE DEUTZ "TCD2012L04 2V" (NO.50144~)

VIBRATING ROLLER

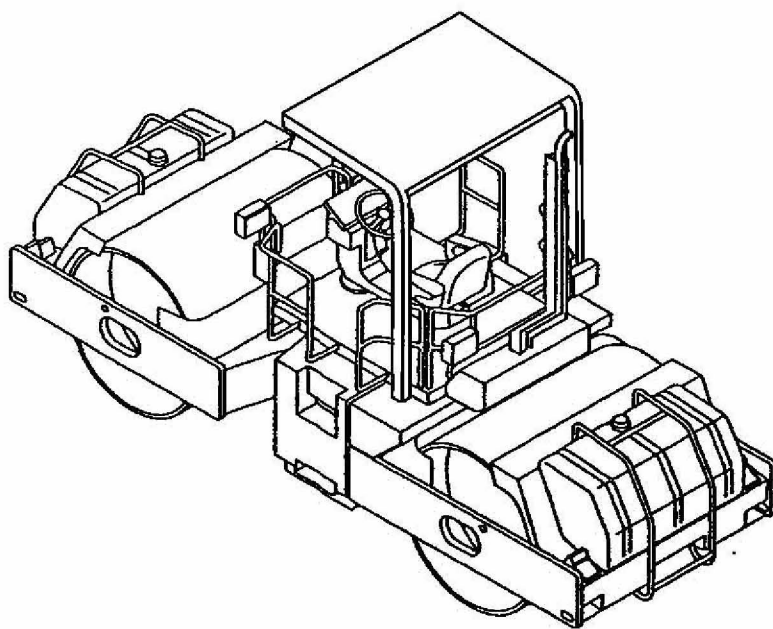

SAKAI

GUIDE FOR USE OF PARTS CATALOGUE

1. This parts catalogue contains entire range of the service of the SW850-II VIBRATING ROLLERS. For the ENGINE DEUTZ "TCD2012L04 2V" see the parts catalogue compiled separately.

2. Quote the following when placing an order for parts.

- (1) Vehicle model
- (2) Chassis number
- (3) Part number
- (4) Part name
- (5) Quantity of required parts.

The vehicle model and chassis number are engraved on the identification plate, and chassis number is also punched on the frame.

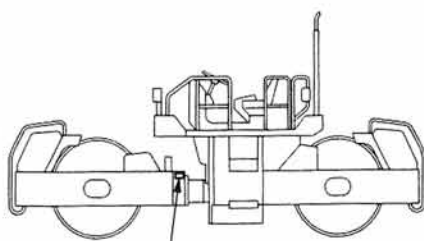

Chassis number

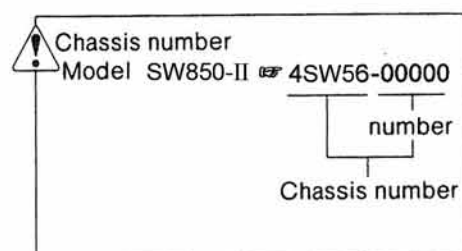

3. The chassis number to which parts are applicable are described in the remarks column as follows.

~No.10007 : Applicable up to 10007

No.10008~ : Applicable from 10008

4. Each quantity shown in the quantity column is in principle one applied to a unit of vehicle.

However, each quantity as related to ASSEMBLY PARTS indicates one included in a single unit of assembly.

5. The following abbreviated words are used in this parts catalogue.

LH : Lefthand viewed from behind of vehicle.

RH : Righthand viewed from behind of vehicle.

Inc. ○~○ : Key number of parts constituting an assembly

OP : Option

N/S : Parts not to be supplied by a signal piece

A/S : Parts to be supplied as an assembly composed or a kit of parts

AR : As required

Dom. : For use in Japan

Exp. : For use in countries other than Japan

* SEE PAGE ○○ : See page ○○ for component parts.

6. Part with "(cf. ○)" in the remarks column indicates that it is supplied as an assembly represented by the key number ○ with which "cf." is attached. Quote the part number that follows the key number ○ when ordering.

7. Part number with a mark "*" indicate that they have been corrected to the ones listed just below them. Quote the renewed part numbers when ordering.

8. Parts are subject to change without notice.

CONTENTS

装置名称(記事)	Group Name (Discription)		Applied Model	Page
			SW850-II	
エンジン関係	Engine System	0555-01802-0-10455-B	○	1
燃料装置	Fuel System	0555-02802-0-10457-B	○	2
冷却装置	Cooling System	0555-03801-0-10459-A	○	3
吸気装置	Intake System	0554-04803-0-11055-A	○	4
排気装置	Exhaust System	0555-05807-0-10474-0	○	5
排気装置	Exhaust System	0555-05805-0-10351-A	○	6
メータパネル関係	Instrument Panel	0554-09814-0-11068-B	○	7
灯火装置	Electrical Equipment(Light)	0554-09817-0-11153-B	○	8
バッテリー関係	Battery System	0554-09815-0-11069-C	○	9
コントロール関係(前後進)	Control System(Reversing)	0554-12805-0-10876-B	○	10
操向装置(シリンダ)	Steering System(Cylinder)	0554-32801-0-10066-D	○	11
操向油圧装置	Steering Hydraulic System	0554-32804-0-10877-E	○	12
操向装置(ハンドル)	Steering System(Wheel)	0400-32803-0-20186-A	○	13
油圧装置(ポンプ取付)	Hydraulic System(Pump Mounting)	0554-36808-0-11156-0	○	14
油圧装置(ドライブ1)	Hydraulic System(Drive1)	0555-36804-0-10462-B	○	15
油圧装置(ドライブ2)	Hydraulic System(Drive2)	0555-36803-0-10275-D	○	16
振動ロール(フロント)	Vibrating Roll(Front)	0555-43801-0-10001-M	○	17
振動ロール(リヤ)	Vibrating Roll(Rear)	0555-43804-0-10231-F	○	18
油圧装置(振動1)	Hydraulic System(Vibrating1)	0554-49805-0-11052-0	○	19
油圧装置(振動2)	Hydraulic System(Vibrating2)	0555-49803-0-10276-B	○	20
制動装置	Brake System	0554-51801-0-10131-G	○	21
フレーム関係(センターピン)	Frame(Center Pin)	0554-61805-0-10490-E	○	22
フレーム関係(フロント)	Frame(Front)	0555-61804-0-10343-B	○	23
フレーム関係(リヤ)	Frame(Rear)	0555-61806-0-10463-E	○	24
フロアボード	Floor Board	0554-61002-0-10829-B	○	25
ダッシュボード	Dash Board	0555-62802-0-10472-A	○	26
泥除装置	Scraper System	0555-71801-0-10033-C	○	27
散水装置	Sprinkler System	0555-75807-0-10468-0	○	28
センサー(IMPACT METER)	Sensor(Impact Meter)	0554-70805-0-11169-0	○	29
シート	Seat	0554-31805-0-21178-0	○	30

エンジン関係 ENGINE SYSTEM

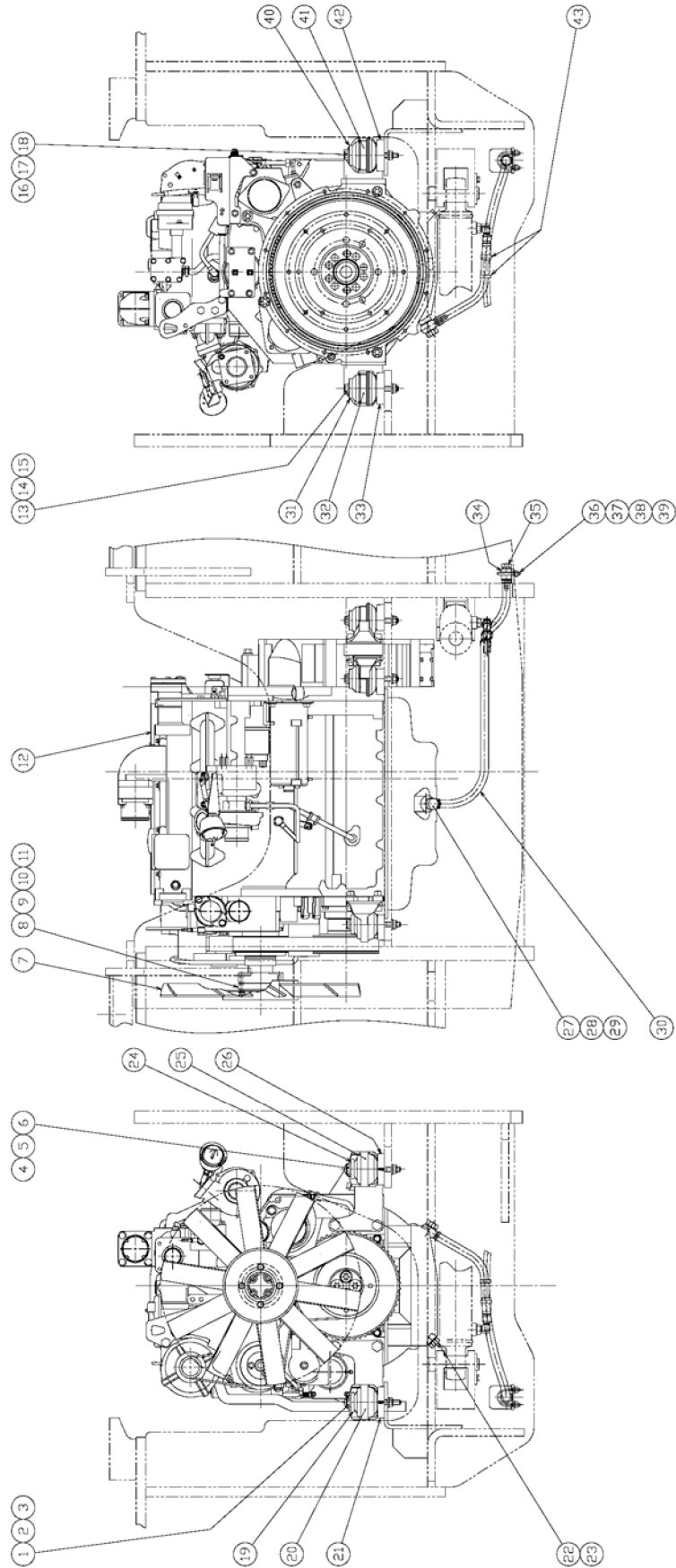

エンジン関係

Engine System

記号	部品	部品名称	Part Name	数量	備考
Key No	Parts No			Q'ty	Remarks
1	2100-12130-3	ボルト	BOLT	1	
2	2170-12032-2	ヒラワッシャ	WASHER	2	
3	3120-01095-0	U-ナット	NUT	1	
4	2100-12130-3	ボルト	BOLT	1	
5	2170-12032-2	ヒラワッシャ	WASHER	2	
6	3120-01095-0	U-ナット	NUT	1	
7	4032-62000-0	ファン	FAN	1	
8	1555-01013-0	スペーサ	SPACER	1	
9	2100-08045-1	ボルト	BOLT	4	
10	2171-08020-0	スプリングワッシャ	SPRING WASHER	4	
11	2170-08016-0	ヒラワッシャ	WASHER	4	
12	4032-45000-2	エンジン	ENGINE	1	
13	2100-12130-3	ボルト	BOLT	2	
14	2170-12032-2	ヒラワッシャ	WASHER	4	
15	3120-01095-0	U-ナット	NUT	2	
16	2100-12130-3	ボルト	BOLT	2	
17	2170-12032-2	ヒラワッシャ	WASHER	4	
18	3120-01095-0	U-ナット	NUT	2	
19	4031-94002-0	ワッシャ	WASHER	1	
20	4031-94001-0	ダンパ	DAMPER	1	
21	4031-94003-0	ベース	BASE	1	
22	4031-94005-0	パッキン	PACKING	1	
23	4031-94004-0	プラグ	PLUG	1	
24	4031-94002-0	ワッシャ	WASHER	1	
25	4031-94001-0	ダンパ	DAMPER	1	
26	4031-94003-0	ベース	BASE	1	
27	4031-94016-0	ニップル	NIPPLE	1	
28	4031-94017-0	パッキン	PACKING	2	
29	4031-94015-0	ボルト	EYE BOLT	1	
30	4031-94018-0	ホース	HOSE	1	
31	4031-94002-0	ワッシャ	WASHER	2	
32	4031-94001-0	ダンパ	DAMPER	2	
33	4031-94003-0	ベース	BASE	2	
34	4031-94019-0	ニップル	NIPPLE	1	
35	4031-94020-0	プラグ	PLUG	1	

記号	部品	部品名称	Part Name	数量	備考
Key No	Parts No			Q'ty	Remarks
36	3417-03031-0	U-ボルト	U-BOLT	1	
37	2170-08016-0	ヒラワッシャ	WASHER	2	
38	2171-08020-0	スプリングワッシャ	SPRING WASHER	2	
39	2120-08065-0	ナット	NUT	2	
40	4031-94002-0	ヒラワッシャ	WASHER	2	
41	4031-94001-0	ダンパ	DAMPER	2	
42	4031-94003-0	ベース	BASE	2	
43	2898-00107-0	ケツソクバンド	BAND	2	

燃料装置 FUEL SYSTEM

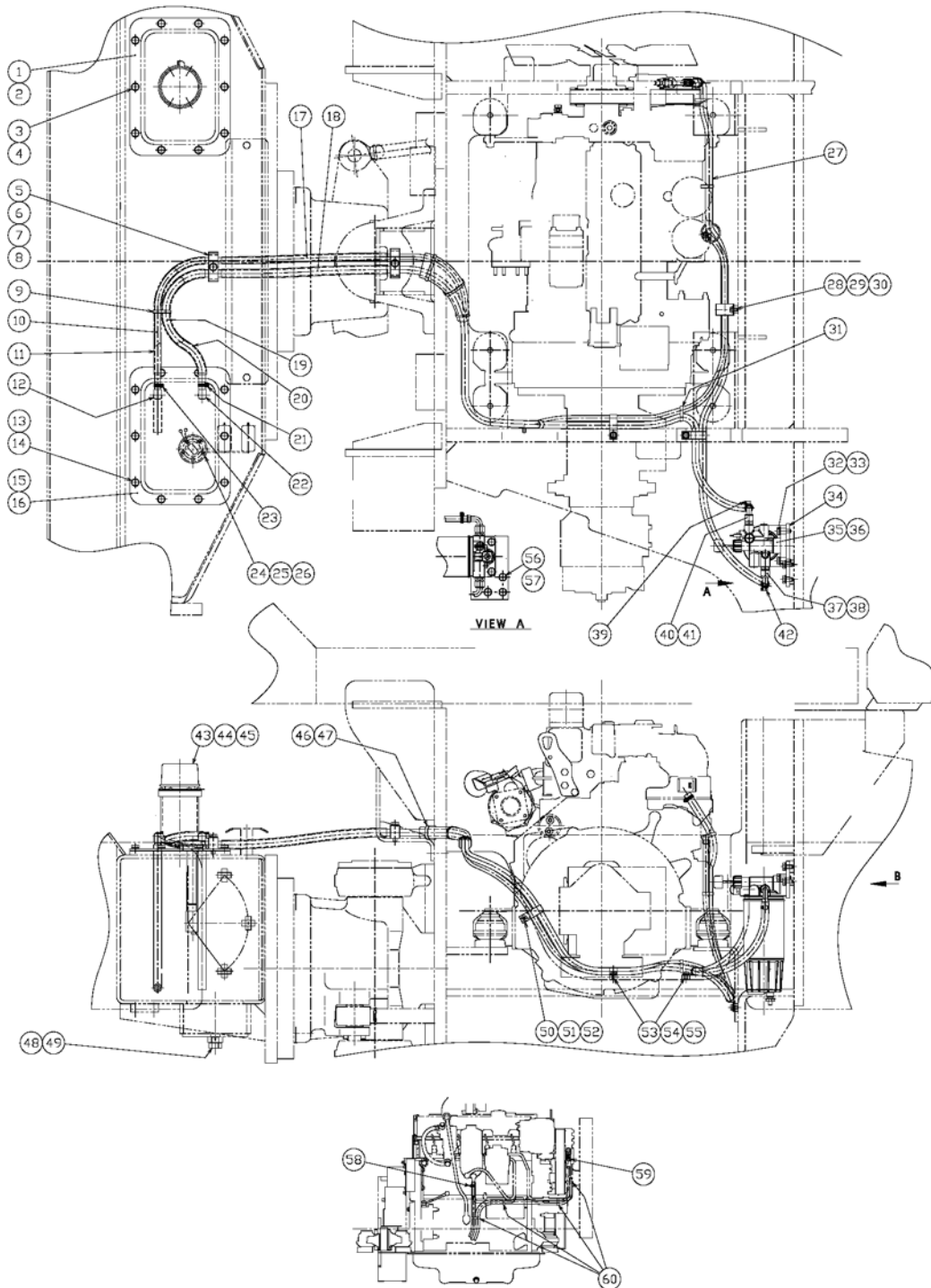

燃料装置

Fuel System

記号	部品	部品名称	Part Name	数量	備考
Key No	Parts No			Q'ty	Remarks
1	1554-02004-0	カバー	COVER	1	
2	1554-02001-1	パッキン	PACKING	1	
3	2100-10020-1	ボルト	BOLT	10	
4	2170-10032-2	ヒラワッシャ	WASHER	10	
5	3934-11073-0	クランプ	CLAMP	2	
6	1554-02027-0	クランプ	CLAMP	2	
7	2100-10045-1	ボルト	BOLT	2	
8	2170-10020-0	ヒラワッシャ	WASHER	2	
9	2898-00107-0	ケツソクバンド	BAND	1	
10	1554-02041-0	ホース	HOSE	1	
11	1554-02037-0	チューブ	CORRUGATED TUBE	1	
12	3292-10027-0	ホースニップル	HOSE NIPPLE	1	
13	2100-10020-1	ボルト	BOLT	10	
14	2170-10032-2	ヒラワッシャ	WASHER	10	
15	1554-02022-0	カバー	COVER	1	
16	1554-02001-1	パッキン	PACKING	1	
17	1554-02039-0	チューブ	CORRUGATED TUBE	1	
18	1554-02040-0	チューブ	CORRUGATED TUBE	1	
19	1554-02029-0	ホース	HOSE	1	
20	1554-02038-0	チューブ	CORRUGATED TUBE	1	
21	3291-00017-0	ホースバンド	HOSE CLAMP	1	
22	3292-11022-1	ホースニップル	HOSE NIPPLE	1	
23	3291-00017-0	ホースバンド	HOSE CLAMP	1	
24	4415-84000-0	フューエルゲージユニット	FUEL GAUGE UNIT	1	
25	2182-05010-3	ナベコネジ	SCREW	5	
26	2171-05013-0	スプリングワッシャ	SPRING WASHER	5	
27	1554-02042-0	ホース	HOSE	1	
28	3416-02059-0	クランプ	CLAMP	1	
29	2100-08014-1	ボルト	BOLT	1	
30	2170-08016-0	ヒラワッシャ	WASHER	1	
31	2898-00107-0	ケツソクバンド	BAND	1	
32	2100-10030-1	ボルト	BOLT	2	
33	2170-10020-0	ヒラワッシャ	WASHER	2	
34	1555-02001-0	ブラケット	BRACKET	1	
35	4032-45001-0	フィルタ	FILTER	1	

記号	部品	部品名称	Part Name	数量	備考
Key No	Parts No			Q'ty	Remarks
36	4032-45002-0	エレメント	ELEMENT	1	
37	4219-91000-0	アダプタ	ADAPTER	1	
38	4219-92000-0	ホースニップル	HOSE NIPPLE	1	
39	3291-00017-0	ホースバンド	HOSE CLAMP	1	
40	4219-91000-0	アダプタ	ADAPTER	1	
41	4219-92000-0	ホースニップル	HOSE NIPPLE	1	
42	3291-00017-0	ホースバンド	HOSE CLAMP	1	
43	4203-59000-0	ファイラ-ASSY	FILLER ASS'Y	1	
44	2182-06012-3	ナベコネジ	SCREW	6	
45	4202-59001-0	パッキン	PACKING	1	
46	2469-10020-0	フェルト	FELT	1	
47	2898-00107-0	ケツクバンド	BAND	3	
48	3215-02009-0	プラグ	PLUG	1	
49	3680-11006-0	パッキン	PACKING	1	
50	3416-02059-0	クランプ	CLAMP	1	
51	2100-08014-1	ボルト	BOLT	1	
52	2170-08016-0	ヒラワッシャ	WASHER	1	
53	3416-02059-0	クランプ	CLAMP	2	
54	2100-08014-1	ボルト	BOLT	2	
55	2170-08016-0	ヒラワッシャ	WASHER	2	
56	2100-10020-1	ボルト	BOLT	3	
57	2170-10020-0	ヒラワッシャ	WASHER	3	
58	3291-00017-0	ホースバンド	HOSE CLAMP	1	
59	3291-00017-0	ホースバンド	HOSE CLAMP	1	
60	2898-00107-0	ケツクバンド	BAND	4	

冷却装置

Cooling System

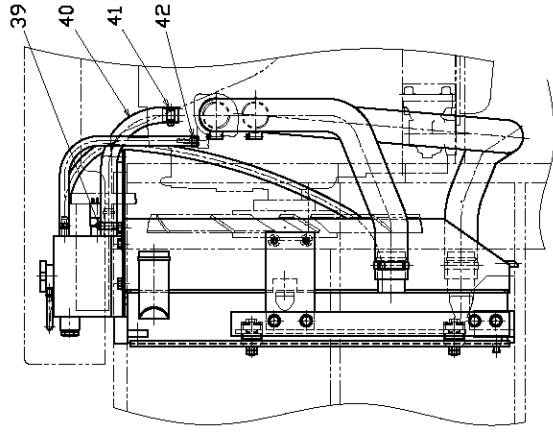
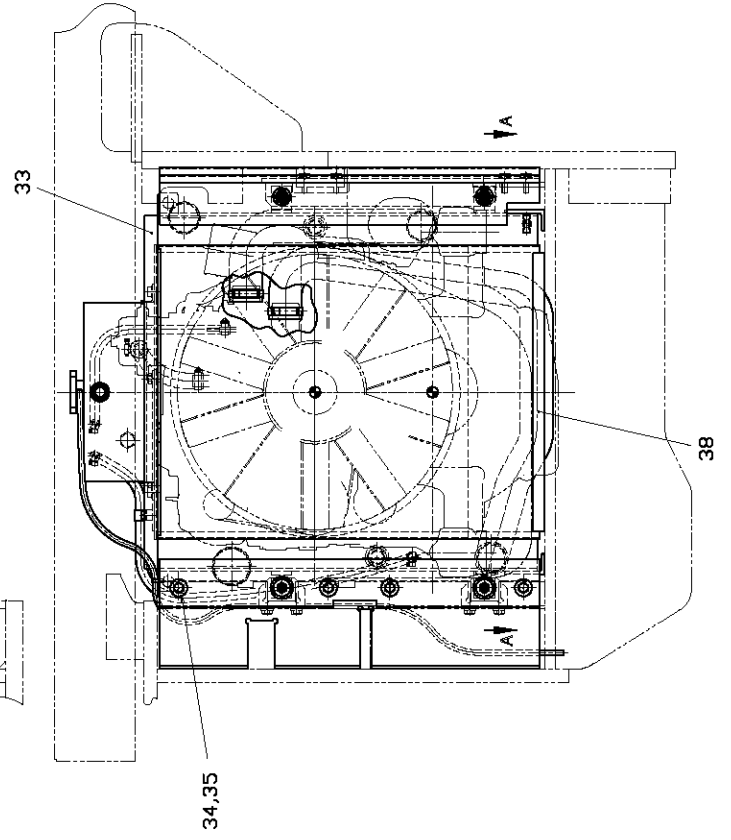
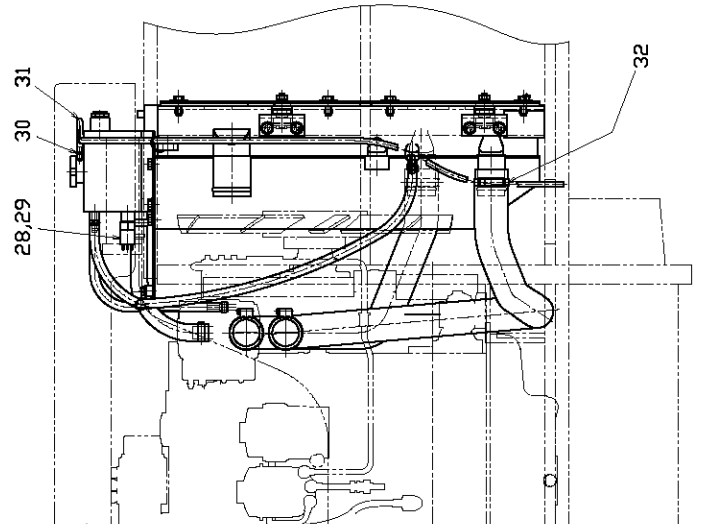
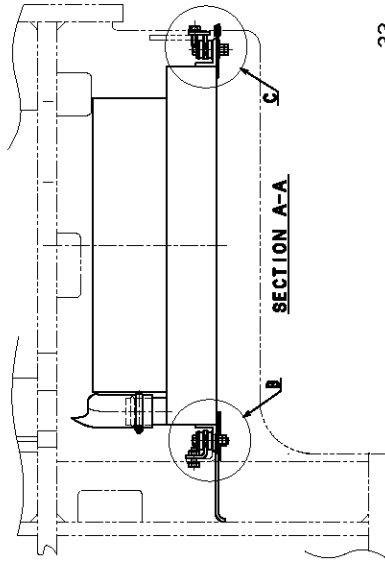
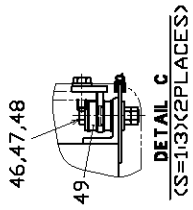
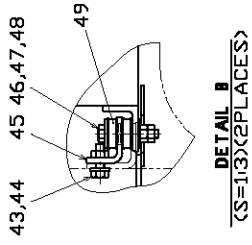
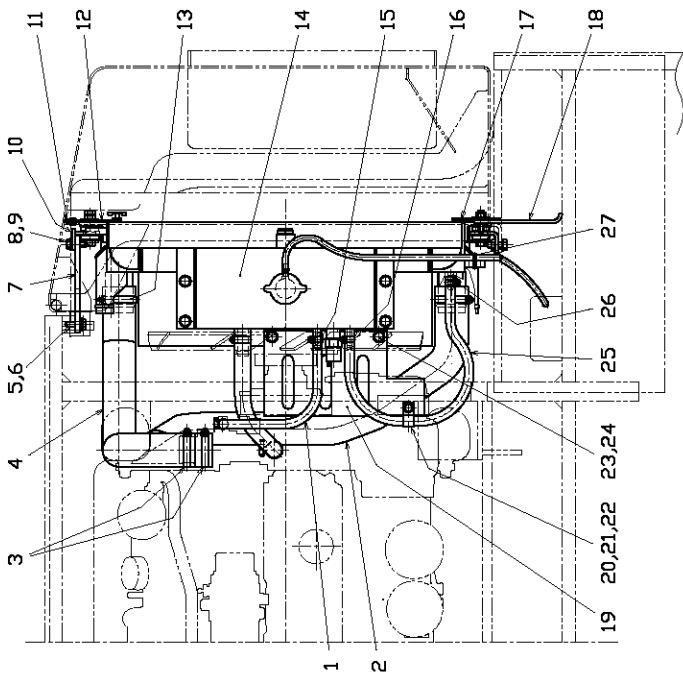

冷却装置

Cooling System

記号	部品	部品名称	Part Name	数量	備考
Key No	Parts No			Q'ty	Remarks
1	1554-03057-1	ホース	HOSE	1	
2	1554-03064-0	ホース	HOSE	1	
3	3291-02007-0	ホースバンド	HOSE CLAMP	2	
4	1554-03063-0	ホース	HOSE	1	
5	2100-10030-1	ボルト	BOLT	2	
6	2170-10032-2	ヒラワッシャ	WASHER	2	
7	1554-03037-0	ブラケット	BRACKET	1	
8	2100-10030-1	ボルト	BOLT	4	
9	2170-10032-2	ヒラワッシャ	WASHER	4	
10	1554-03065-0	ブラケット	BRACKET	1	
11	1554-03055-0	シール	SEAL	1	
12	1554-03050-1	ブラケット	BRACKET	1	
13	3291-02007-0	ホースバンド	HOSE CLAMP	1	
14	4421-31000-0	ラジエター	RADIATOR	1	
15	S554-03001-0	ホースバンド	HOSE CLAMP	1	
16	S554-03001-0	ホースバンド	HOSE CLAMP	1	
17	1554-03066-0	ブラケット	BRACKET	1	
18	1554-03053-0	ラバー	RUBBER	1	
19	1554-03062-0	ガード	GUARD	1	
20	3416-02060-0	ホースバンド	CLAMP	1	
21	2100-08012-1	ボルト	BOLT	1	
22	2170-08016-0	ヒラワッシャ	WASHER	1	
23	2100-10014-1	ボルト	BOLT	2	
24	2170-10020-0	ヒラワッシャ	WASHER	2	
25	1554-03056-0	ホース	HOSE	1	
26	S554-03001-0	ホースバンド	HOSE CLAMP	1	
27	2898-00103-0	ケツクバンド	BAND	1	
28	4032-45003-0	センサ	SENSOR	1	
29	4032-45021-0	ガスケット	GASKET	1	
30	2898-00103-0	ケツクバンド	BAND	1	
31	2293-09140-2	ビニールホース	VINYL-HOSE	1	
32	3291-02007-0	ホースバンド	HOSE-CLAMP	1	
33	1554-03052-0	フォーム	FOAM	1	
34	2100-10030-1	ボルト	BOLT	6	
35	2170-10030-1	ヒラワッシャ	WASHER	6	

記号	部品	部品名称	Part Name	数量	備考
Key No	Parts No			Q'ty	Remarks
38	1554-03045-0	フォーム	FOAM	1	
39	S554-03002-0	ホースバンド	HOSE CLAMP	1	
40	1554-03054-1	ホース	HOSE	1	
41	S554-03002-0	ホースバンド	HOSE CLAMP	1	
42	S554-03001-0	ホースバンド	HOSE CLAMP	1	
43	2100-10030-1	ボルト	BOLT	4	
44	2170-10032-2	ヒラワッシャ	WASHER	4	
45	1554-03067-0	ブラケット	BRACKET	2	
46	2100-10060-1	ボルト	BOLT	4	
47	2170-10030-1	ヒラワッシャ	WASHER	8	
48	2120-10080-0	ナット	NUT	8	
49	3460-05002-0	ホウシゴム	RUBBER ISOLATOR	8	

吸気装置 INTAKE SYSTEM

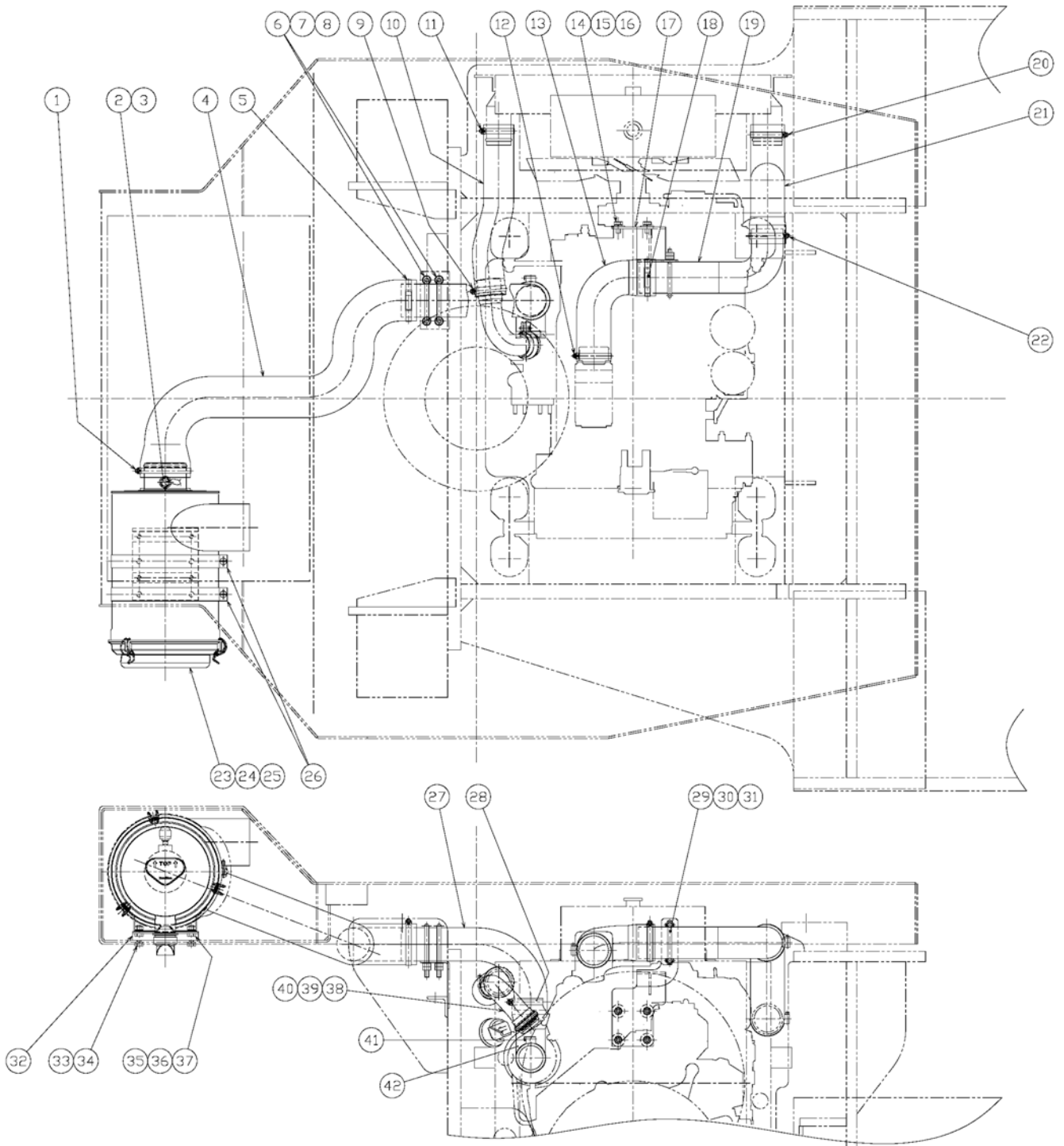

吸気装置

Intake System

記号	部品	部品名称	Part Name	数量	備考
Key No	Parts No			Q'ty	Remarks
1	3291-05009-0	ホースバンド	BAND	1	
2	4419-41005-0	アダプタ	ADAPTER	1	
3	4421-33001-0	インジケータ	INDICATOR	1	
4	1554-04026-0	ホース	HOSE	1	
5	4419-99000-0	クランプ	CLAMP	1	
6	3417-17013-0	U-ボルト	U-BOLT	2	
7	2170-10020-0	ヒラワッシャ	WASHER	4	
8	2120-10080-0	ナット	NUT	8	
9	4419-97000-0	クランプ	CLAMP	1	
10	1554-04033-0	ホース	HOSE	1	
11	4419-97000-0	クランプ	CLAMP	1	
12	4419-98000-0	クランプ	CLAMP	1	
13	1554-04038-0	ホース	HOSE	1	
14	2100-10020-1	ボルト	BOLT	4	
15	2171-10025-0	スプリングワッシャ	SPRING WASHER	4	
16	2170-10030-1	ヒラワッシャ	WASHER	4	
17	1554-04036-0	ブラケット	BRACKET	1	
18	4419-98000-0	クランプ	CLAMP	1	
19	1554-04028-0	パイプ	PIPE	1	
20	4419-98000-0	クランプ	CLAMP	1	
21	1554-04037-0	ホース	HOSE	1	
22	4419-99000-0	クランプ	CLAMP	1	
23	4421-33000-0	エアクリーナ	AIR CLEANER	1	INC.2,3,24,25
24	4419-41001-0	エアエレメント	AIR CLEANER ELEMENT(OU	1	
25	4419-41002-0	エアエレメント	AIR CLEANER ELEMENT(INN	1	
26	4404-16000-0	バンド	BAND ASS'Y	2	
27	1554-04034-0	パイプ	PIPE	1	
28	4419-99000-0	クランプ	CLAMP	1	
29	3417-17015-0	U-ボルト	U-BOLT	1	
30	2170-10020-0	ヒラワッシャ	WASHER	2	
31	2120-10080-0	ナット	NUT	4	
32	1554-04025-0	ブラケット	BRACKET	1	
33	2100-10020-1	ボルト	BOLT	4	
34	2171-10025-0	スプリングワッシャ	SPRING WASHER	4	
35	2100-10020-1	ボルト	BOLT	4	
36	2171-10025-0	スプリングワッシャ	SPRING WASHER	4	

記号	部品	部品名称	Part Name	数量	備考
Key No	Parts No			Q'ty	Remarks
37	2120-10080-0	ナット	NUT	4	
38	4421-35000-0	パイプ	PIPE	1	
39	4032-45005-0	O-リング	O-RING	1	
40	4032-45004-0	クランプ	CLAMP	1	
41	4419-97000-0	クランプ	CLAMP	1	
42	1554-04039-0	ホース	HOSE	1	

排氣裝置

EXHAUST SYSTEM

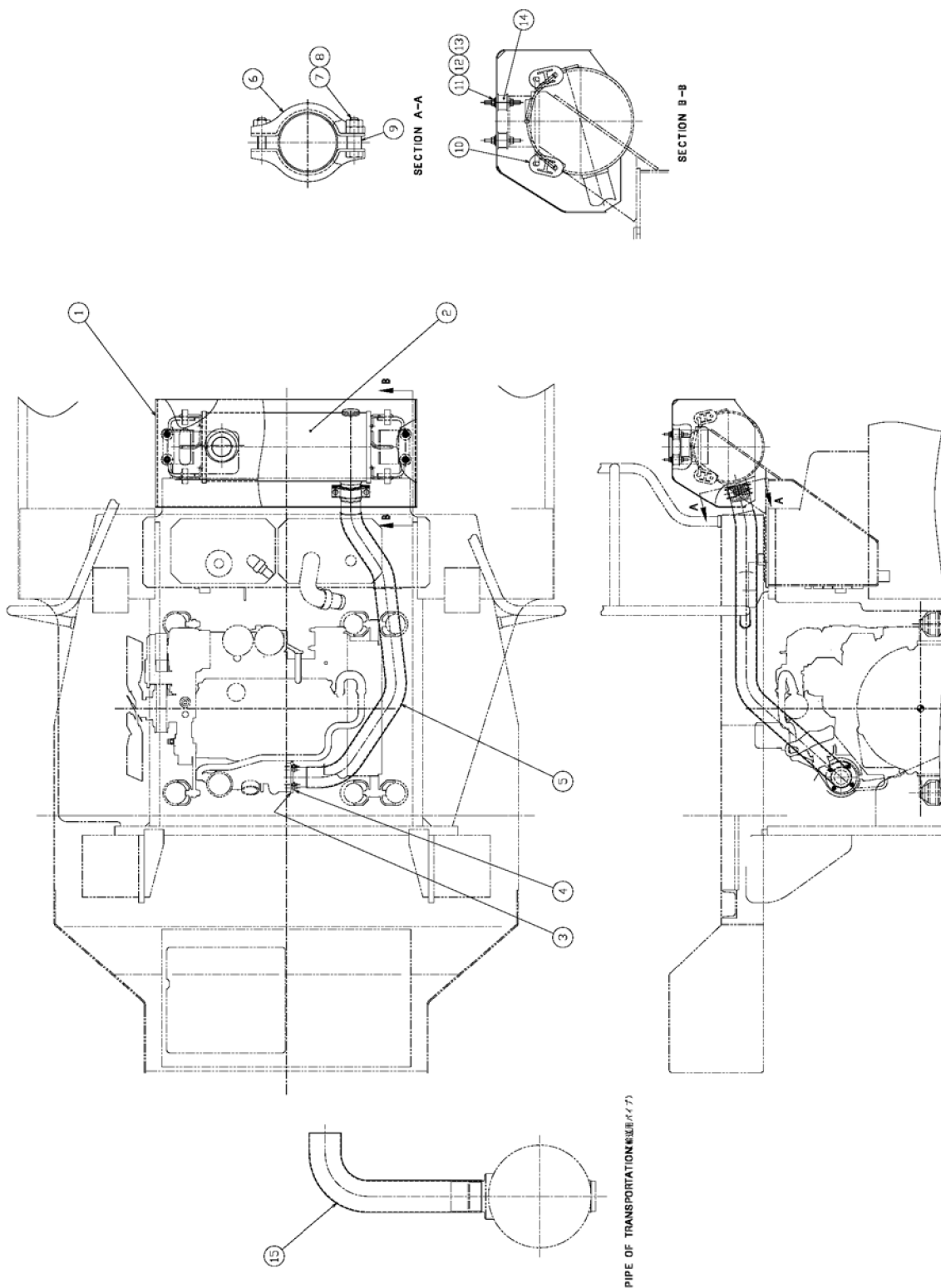

排気装置

Exhaust System

記号	部品	部品名称	Part Name	数量	備考
Key No	Parts No			Q'ty	Remarks
1	1554-05017-1	カバー	COVER	1	
2	4419-85000-1	マフラー	MUFFLER	1	
3	4031-94006-0	ガスケット	GASKET	1	
4	4031-94007-0	ナット	NUT	4	
5	4422-00000-0	パイプ	PIPE	1	
6	4715-76000-0	クランプ	CLAMP	2	
7	2120-10080-0	ナット	NUT	4	
8	2100-10040-1	ボルト	BOLT	2	
9	3931-02014-0	カラー	COLLAR	1	
10	4712-50000-0	ホウシシゴム	RUBBER	4	
11	2170-08020-1	ヒラワッシャ	WASHER	4	
12	2170-08023-2	ヒラワッシャ	WASHER	8	
13	3120-00093-0	U-ナット	NUT	8	
14	3460-40084-0	ダンパ	DAMPER	4	
15	1554-05033-0	パイプ	PIPE	1	

排氣裝置 EXHAUST SYSTEM

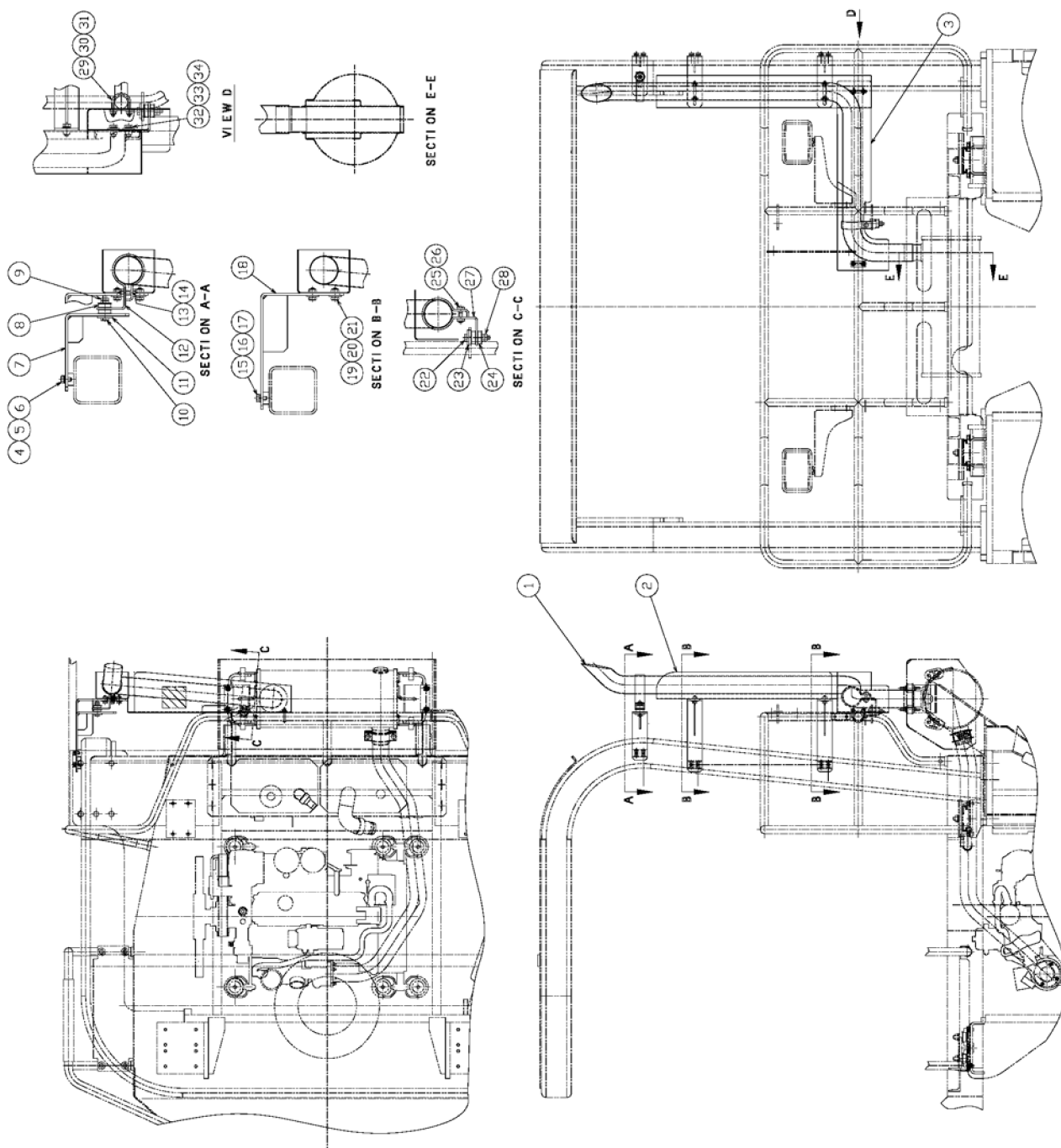

排気装置

Exhaust System

記号	部品	部品名称	Part Name	数量	備考
Key No	Parts No			Q'ty	Remarks
1	4420-68000-0	パイプ	PIPE	1	
2	1554-05029-0	カバー	COVER	1	
3	1554-05030-0	カバー	COVER	1	
4	2100-10025-1	ボルト	BOLT	2	
5	2170-10020-0	ヒラワッシャ	WASHER	2	
6	2171-10025-0	スプリングワッシャ	SPRING WASHER	2	
7	1554-05031-0	ブラケット	BRACKET	1	
8	3460-05002-0	ホウシシゴム	RUBBER ISOLATOR	2	
9	2120-10080-0	ナット	NUT	2	
10	2100-10060-1	ボルト	BOLT	1	
11	3931-00196-0	ワッシャ	WASHER	1	
12	1554-05032-0	クランプ	CLAMP	1	
13	2100-10035-1	ボルト	BOLT	1	
14	3120-01073-0	U-ナット	NUT	1	
15	2100-10025-1	ボルト	BOLT	4	
16	2170-10020-0	ヒラワッシャ	WASHER	4	
17	2171-10025-0	スプリングワッシャ	SPRING WASHER	4	
18	1554-05028-0	ブラケット	BRACKET	2	
19	2100-10025-1	ボルト	BOLT	4	
20	2170-10030-1	ヒラワッシャ	WASHER	4	
21	2171-10025-0	スプリングワッシャ	SPRING WASHER	4	
22	2100-10060-1	ボルト	BOLT	1	
23	3931-00196-0	ワッシャ	WASHER	1	
24	3460-05002-0	ホウシシゴム	RUBBER ISOLATOR	2	
25	2100-10035-1	ボルト	BOLT	1	
26	3120-01073-0	U-ナット	NUT	1	
27	1554-05032-0	クランプ	CLAMP	1	
28	2120-10080-0	ナット	NUT	2	
29	3417-04006-1	U-ボルト	U-BOLT	1	
30	3120-00093-0	U-ナット	NUT	2	
31	2170-08023-2	ヒラワッシャ	WASHER	2	
32	2100-10025-1	ボルト	BOLT	2	
33	2170-10030-1	ヒラワッシャ	WASHER	2	
34	2171-10025-0	スプリングワッシャ	SPRING WASHER	2	

メータパネル関係 INSTRUMENT PANEL

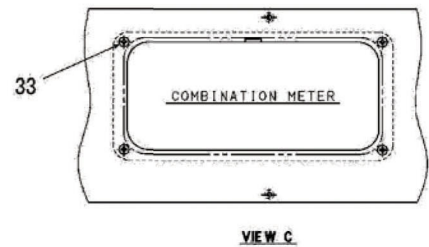
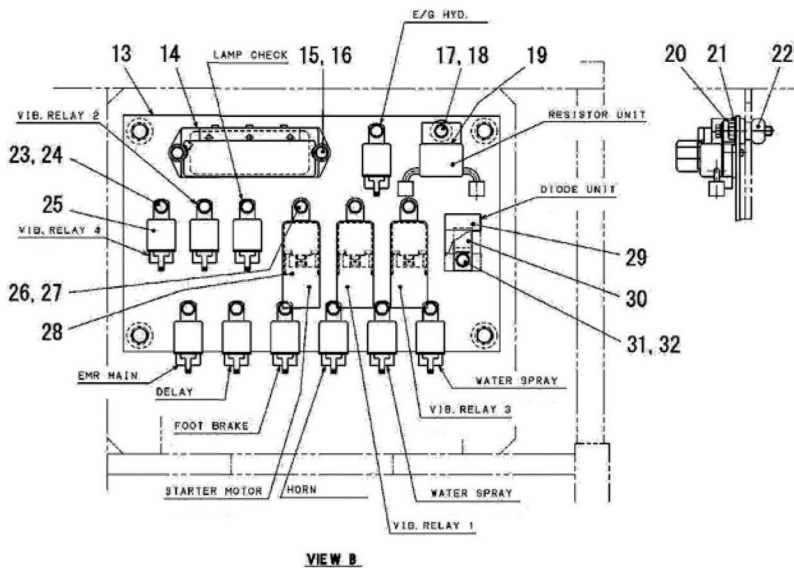
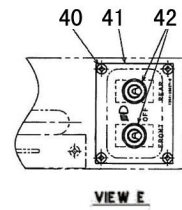
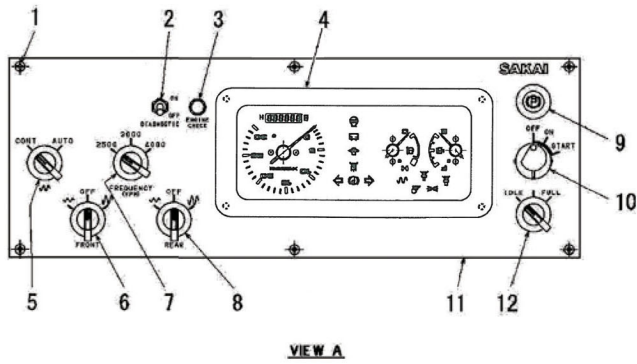
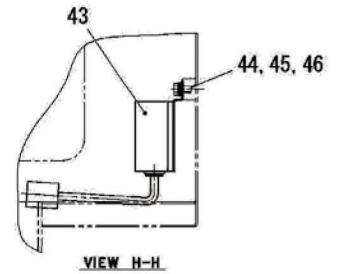
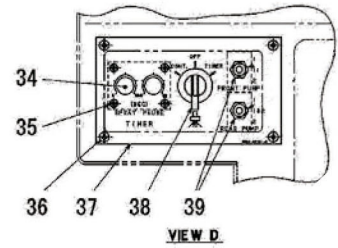
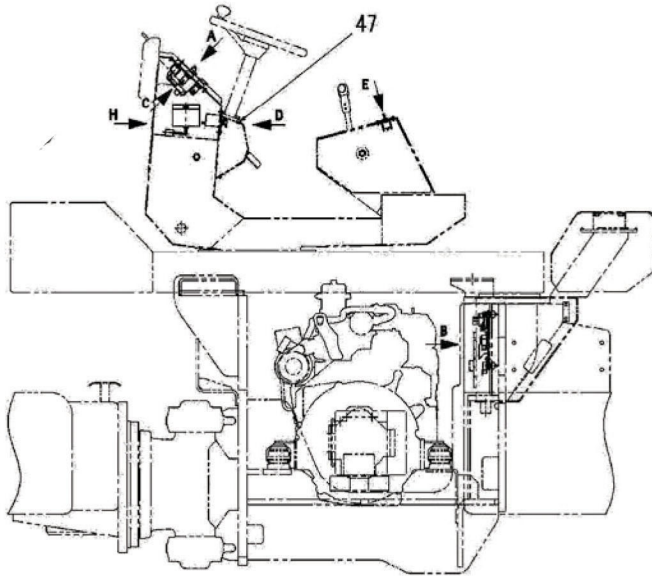

メータパネル関係

Instrument Panel

記号	部品	部品名称	Part Name	数量	備考
Key No	Parts No			Q'ty	Remarks
1	3180-20031-0	スクリュ	SCREW	6	
2	4914-41000-0	トグルスイッチ	TOGGLE SWITCH	1	
3	1412-09048-0	パイロットランプ	PILOT LAMP	1	
4	4915-14000-0	メータ	COMBINATION METER	1	
5	2828-00002-1	スイッチ	SWITCH	1	
6	2828-01002-2	スイッチ	SWITCH	1	
7	2828-01002-2	スイッチ	SWITCH	1	
8	2828-01002-2	スイッチ	SWITCH	1	
9	2826-11111-2	スイッチ	SWITCH	1	
10	2820-00003-1	スターティングスイッチ	SWITCH	1	
11	1554-09135-0	パネル	PANEL	1	
12	2828-01002-2	スイッチ	SWITCH	1	
13	1554-09160-0	パネル	PANEL	1	
14	4911-77000-0	ヒューズボックス	FUSE BOX	1	
15	2100-06016-1	ボルト	BOLT	2	
16	2170-06016-0	ヒラワッシャ	PLATE WASHER	2	
17	2100-06010-1	ボルト	BOLT	1	
18	2170-06016-0	ヒラワッシャ	PLATE WASHER	1	
19	4914-42000-0	リザーバユニット	RESISTOR UNIT	1	
20	2100-08035-1	ボルト	BOLT	4	
21	2170-08016-0	ヒラワッシャ	WASHER	4	
22	4701-38000-0	ホウシシゴム	RUBBER ISOLATOR	4	
23	2100-06010-1	ボルト	BOLT	10	
24	2170-06016-0	ヒラワッシャ	PLATE WASHER	10	
25	4910-20000-0	リレー	RELAY	10	
26	2100-06010-1	ボルト	BOLT	3	
27	2170-06016-0	ヒラワッシャ	PLATE WASHER	3	
28	4908-91000-0	リレー	RELAY	3	
29	4908-78000-0	チェックユニット	CHECK UNIT	1	
30	3416-01089-0	ブラケット	BRACKET	1	
31	2100-06010-1	ボルト	BOLT	1	
32	2170-06016-0	ヒラワッシャ	PLATE WASHER	1	
33	2182-05008-2	ナベコネジ	SCREW	4	
34	4909-09000-0	タイマ	TIMER	1	
35	3180-20032-0	スクリュ	SCREW	4	
36	3180-20031-0	スクリュ	SCREW	4	

記号	部品	部品名称	Part Name	数量	備考
Key No	Parts No			Q'ty	Remarks
37	1554-09121-1	パネル	PANEL	1	
38	2828-01006-2	スイッチ	SWITCH	1	
39	4913-64000-0	トグルスイッチ	TOGGLE SWITCH	2	
40	3180-20031-0	スクリュ	SCREW	4	
41	1554-09179-0	パネル	PANEL	1	
42	2822-01002-0	トグルスイッチ	TOGGLE SWITCH	2	
47	3881-00005-0	グロメット	GROMMET	1	

灯 火 装 置
LIGHTING SYSTEM

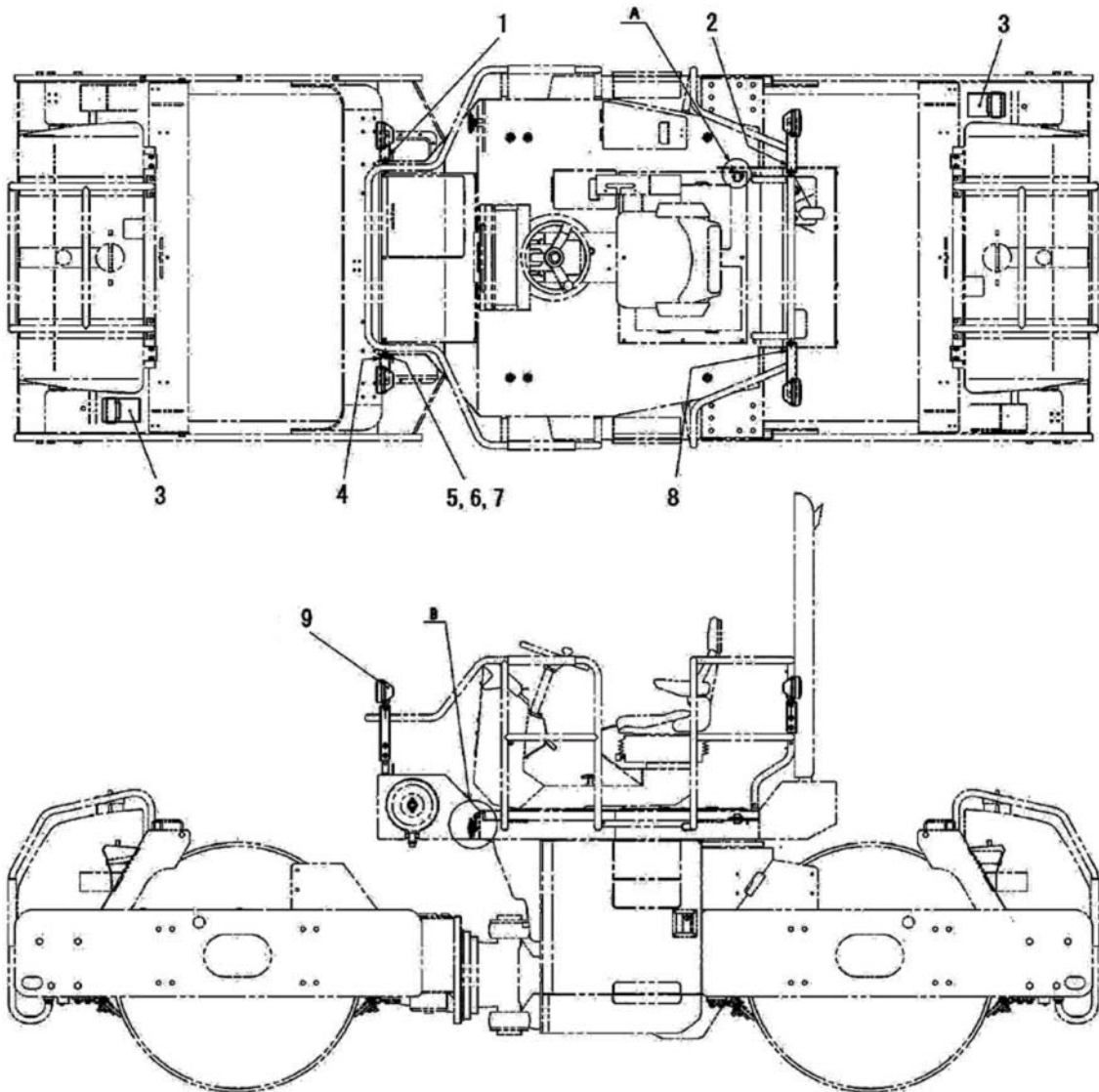
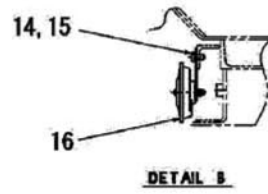
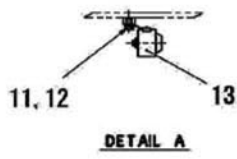

灯火装置

Electrical Equipment(Light)

記号	部品	部品名称	Part Name	数量	備考
Key No	Parts No			Q'ty	Remarks
1	1554-09025-1	ブラケット	BRACKET	1	
2	1554-09025-1	ブラケット	BRACKET	1	
3	4703-61000-0	ハドメ	DRAG	2	
4	1554-09026-1	ブラケット	BRACKET	1	
5	2100-10020-1	ボルト	BOLT	8	
6	2170-10032-2	ヒラワッシャ	WASHER	8	
7	2171-10025-0	スプリングワッシャ	SPRING WASHER	8	
8	1554-09026-1	ブラケット	BRACKET	1	
9	4914-39000-0	ヘッドランプ	HEAD LAMP	4	
11	2100-08012-1	ボルト	BOLT	1	
12	2171-08020-0	スプリングワッシャ	SPRING WASHER	1	
13	2853-00003-0	バックブザー	BUZZER	1	
14	2100-08016-1	ボルト	BOLT	1	
15	2171-08020-0	スプリングワッシャ	SPRING WASHER	1	
16	4908-86000-0	ホーン	HORN	1	

バッテリー 関係

BATTERY SYSTEM

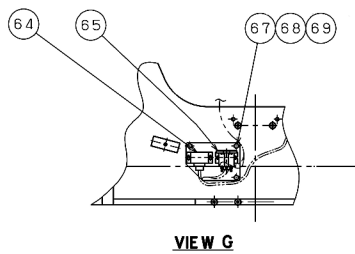
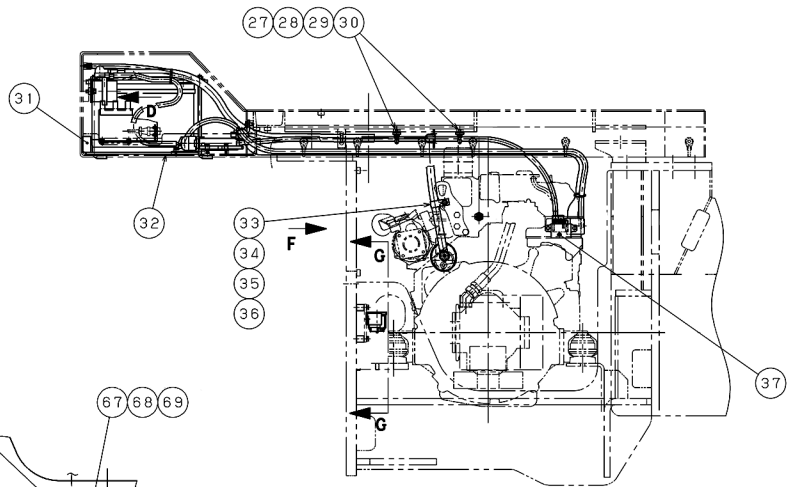
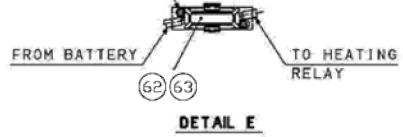
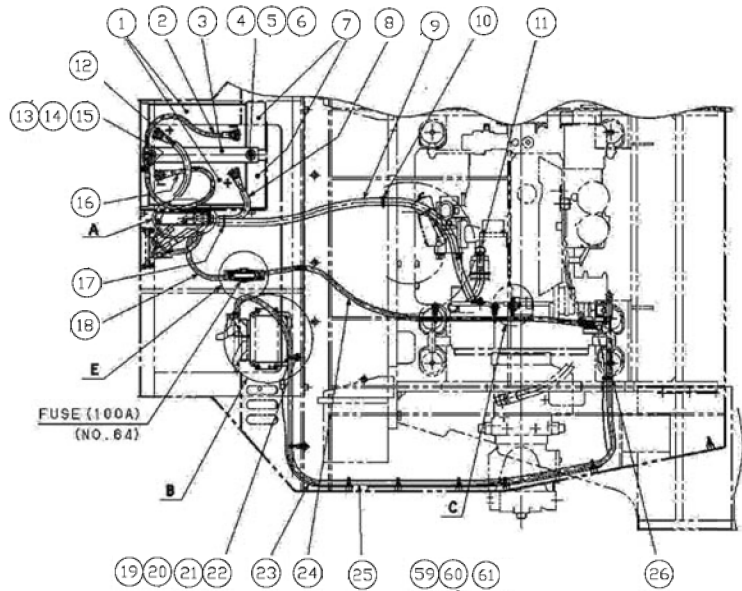
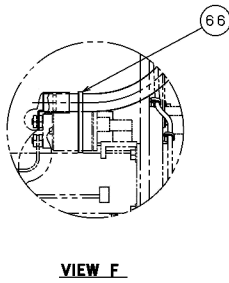
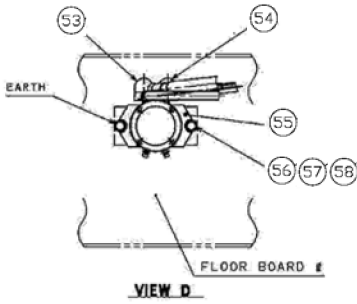
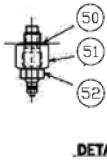
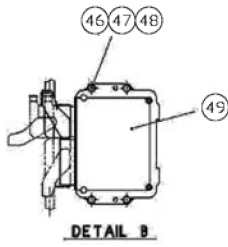
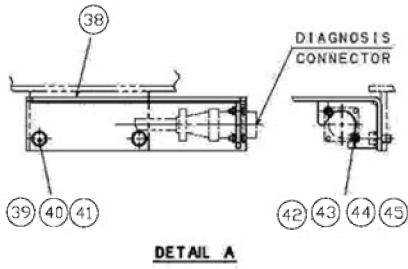

バッテリー関係

Battery System

記号	部品	部品名称	Part Name	数量	備考
Key No	Parts No			Q'ty	Remarks
1	4912-12000-0	バッテリー	BATTERY	2	
2	3899-52057-0	コード	CORD	1	
3	1731-92001-1	プレート	PLATE;BATTERY	1	
4	2120-10080-0	ナット	NUT	2	
5	2170-10030-1	ヒラワッシャ	WASHER	2	
6	1554-09001-1	ロッド	ROD	2	
7	1554-09129-0	クッション	CUSHION	2	
8	3899-52056-0	コード	CORD	1	
9	3899-54055-0	コード	CORD	1	
10	2898-00107-0	ケツクバンド	BAND	2	
11	2891-00001-5	ターミナルカバー	TERMINAL COVER	1	
12	3899-52056-0	コード	CORD	1	
13	2100-08016-1	ボルト	BOLT	1	
14	2171-08020-0	スプリングワッシャ	SPRING WASHER	1	
15	2170-08016-0	ヒラワッシャ	WASHER	1	
16	3899-52057-0	コード	CORD	1	
17	2898-00107-0	ケツクバンド	BAND	1	
18	4032-45012-0	コード	CORD	1	
19	4710-93000-0	クランプ	CLAMP	1	
20	2898-00107-0	ケツクバンド	BAND	1	
21	2100-08016-1	ボルト	BOLT	1	
22	2170-08016-0	ヒラワッシャ	WASHER	1	
23	4032-45014-0	ハーネス	HARNESS	1	
24	4032-45013-0	コード	CORD	1	
25	4032-45006-0	ハーネス	HARNESS	1	
26	2898-00107-0	ケツクバンド	BAND	1	
27	4710-93000-0	クランプ	CLAMP	2	
28	2898-00107-0	ケツクバンド	BAND	2	
29	2100-08016-1	ボルト	BOLT	2	
30	2170-08016-0	ヒラワッシャ	WASHER	2	
31	1402-09001-0	クッション	CUSHION	1	
32	1554-09002-0	プレート	PLATE	1	
33	3416-02006-0	クランプ	CLAMP	1	
34	2100-08020-1	ボルト	BOLT	1	
35	2170-08016-0	ヒラワッシャ	WASHER	2	
36	2120-08065-0	ナット	NUT	1	

記号	部品	部品名称	Part Name	数量	備考
Key No	Parts No			Q'ty	Remarks
37	4032-45019-0	スイッチリレー	SWITCH RELAY	1	
38	1554-09158-0	ブラケット	BRACKET	1	
39	2100-06014-1	ボルト	BOLT	2	
40	2171-06015-0	スプリングワッシャ	SPRING WASHER	2	
41	2170-06016-0	ヒラワッシャ	PLATE WASHER	2	
42	2182-03012-2	ナベコネジ	SCREW	2	
43	2170-03005-0	ヒラワッシャ	WASHER	4	
44	2171-03007-0	スプリングワッシャ	SPRING WASHER	2	
45	2120-03024-0	ナット	NUT	2	
46	2100-06025-1	ボルト	BOLT	4	
47	2171-06015-0	スプリングワッシャ	SPRING WASHER	4	
48	2170-06016-0	ヒラワッシャ	PLATE WASHER	4	
49	4032-45011-0	コントローラ	CONTROLLER	1	
50	4032-45021-0	ガスケット	GASKET	1	
51	1554-09114-0	アダプタ	ADAPTER	1	
52	4910-59000-0	サーモユニット	THERMO SENDING UNIT	1	
53	2891-00001-5	ターミナルカバー	TERMINAL COVER	1	
54	2891-00001-5	ターミナルカバー	TERMINAL COVER	1	
55	2891-12004-9	バッテリーリレー	BATTERY RELAY	1	
56	2100-08025-1	ボルト	BOLT	2	
57	2171-08020-0	スプリングワッシャ	SPRING WASHER	2	
58	2170-08020-1	ヒラワッシャ	WASHER	2	
59	2100-06014-1	ボルト	BOLT	2	
60	2170-06016-0	ヒラワッシャ	PLATE WASHER	2	
61	2171-06015-0	スプリングワッシャ	SPRING WASHER	2	
62	4031-94028-0	ヒューズボックス	FUSE BOX	1	
63	4032-45007-0	ヒューズ	FUSE	1	
64	4032-45008-0	リレー	RELAY	1	
65	4032-45009-0	リレー	RELAY	1	
66	2898-00107-0	ケツソクバンド	BAND	1	
67	2100-08025-1	ボルト	BOLT	3	
68	2171-08020-0	スプリングワッシャ	SPRING WASHER	3	
69	2170-08016-0	ヒラワッシャ	WASHER	3	

コントロール関係 (前後進) CONTROL SYSTEM (REVERSING)

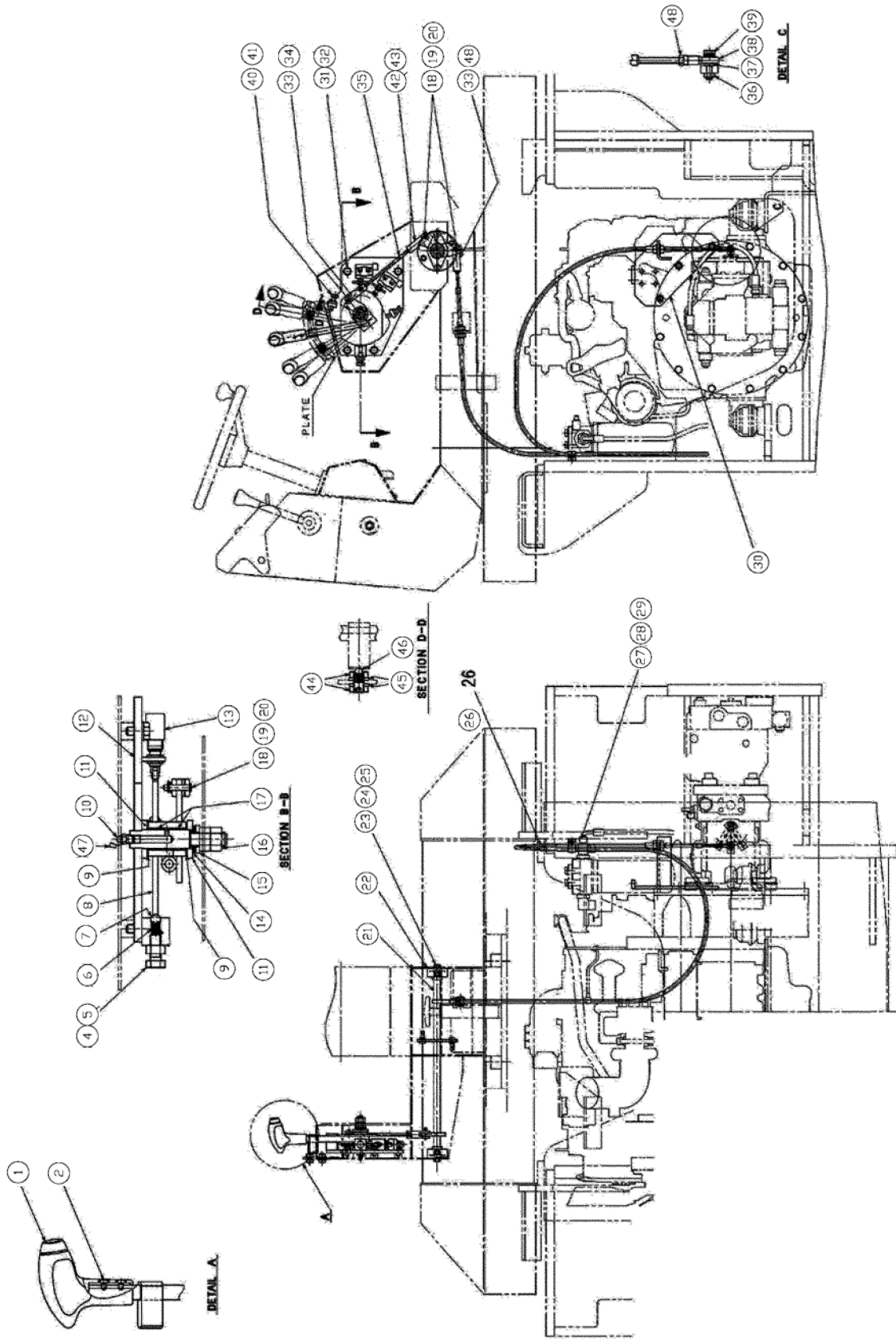

コントロール関係(前後進)

Control System(Reversing)

記号	部品	部品名称	Part Name	数量	備考
Key No	Parts No			Q'ty	Remarks
1	4416-56000-0	グリップ	GRIP	1	
2	3180-20023-0	ナベコネジ	SCREW	2	
4	2100-12030-1	ボルト	BOLT	1	
5	2120-12100-0	ナット	NUT	1	
6	3910-20009-1	スプリング	SPRING	1	
7	2598-14000-0	スチールボール	STEEL BALL	1	
8	1554-12016-1	レバー	LEVER	1	
9	1400-12037-0	ワッシャ	WASHER	2	
10	2472-01001-0	グリスニップル	GREASE NIPPLE	1	
11	2170-22060-2	ヒラワッシャ	WASHER	2	
12	1554-12017-0	ブラケット	BRACKET	1	
13	3823-20004-0	マイクロスイッチ	MICRO SWITCH	2	
14	2461-16001-0	サラハネ	CONED DISC SPRING	2	
15	2170-16045-2	ヒラワッシャ	WASHER	1	
16	2120-16130-0	ナット	NUT	2	
17	2580-22015-1	ブッシュ	BUSH	2	
18	2156-06030-0	ピン	PIN	3	
19	2170-06016-0	ヒラワッシャ	PLATE WASHER	3	
20	2157-20015-0	ワリピン	SPLIT PIN	3	
21	1554-12021-2	シャフト	SHAFT	1	
22	3550-30009-0	ベアリングユニット	BEARING UNIT	2	
23	2100-10030-1	ボルト	BOLT	4	
24	2171-10025-0	スプリングワッシャ	SPRING WASHER	4	
25	2120-10080-0	ナット	NUT	4	
26	3400-32027-0	コントロールケーブル	CONTROL CABLE	1	
27	3416-02019-0	クランプ	CLAMP	1	
28	2100-08012-1	ボルト	BOLT	1	
29	2170-08016-0	ヒラワッシャ	WASHER	1	
30	1554-12050-1	ブラケット	BRACKET	1	
31	2100-10020-1	ボルト	BOLT	4	
32	2171-10025-0	スプリングワッシャ	SPRING WASHER	4	
33	3403-01017-0	クレビス	CLEVIS	2	
34	2120-06050-0	ナット	NUT	1	
35	3942-00247-0	ロッド	ROD	1	
36	3120-00070-0	U-ナット	NUT	1	

記号	部品	部品名称	Part Name	数量	備考
Key No	Parts No			Q'ty	Remarks
37	2170-06016-0	ヒラワッシャ	PLATE WASHER	3	
38	2405-06030-0	ロッドエンド	ROD END	1	
39	2100-06030-1	ボルト	BOLT	1	
40	3100-02014-0	ボルト	BOLT	2	
41	2121-10080-0	ナット	NUT	2	
42	1554-12006-0	クレビス	CLEVIS	1	
43	3120-00046-0	ナット	NUT	1	
44	3120-01084-0	ナット	NUT	4	
45	2170-12025-0	ヒラワッシャ	WASHER	4	
46	4419-13000-0	プランジヤ	PLUNGER	2	
47	4703-14000-0	キャップ	GREASE CAP	1	
48	2120-06050-0	ナット	NUT	2	

操向装置(シリンダ) STEERING SYSTEM(CYLINDER)

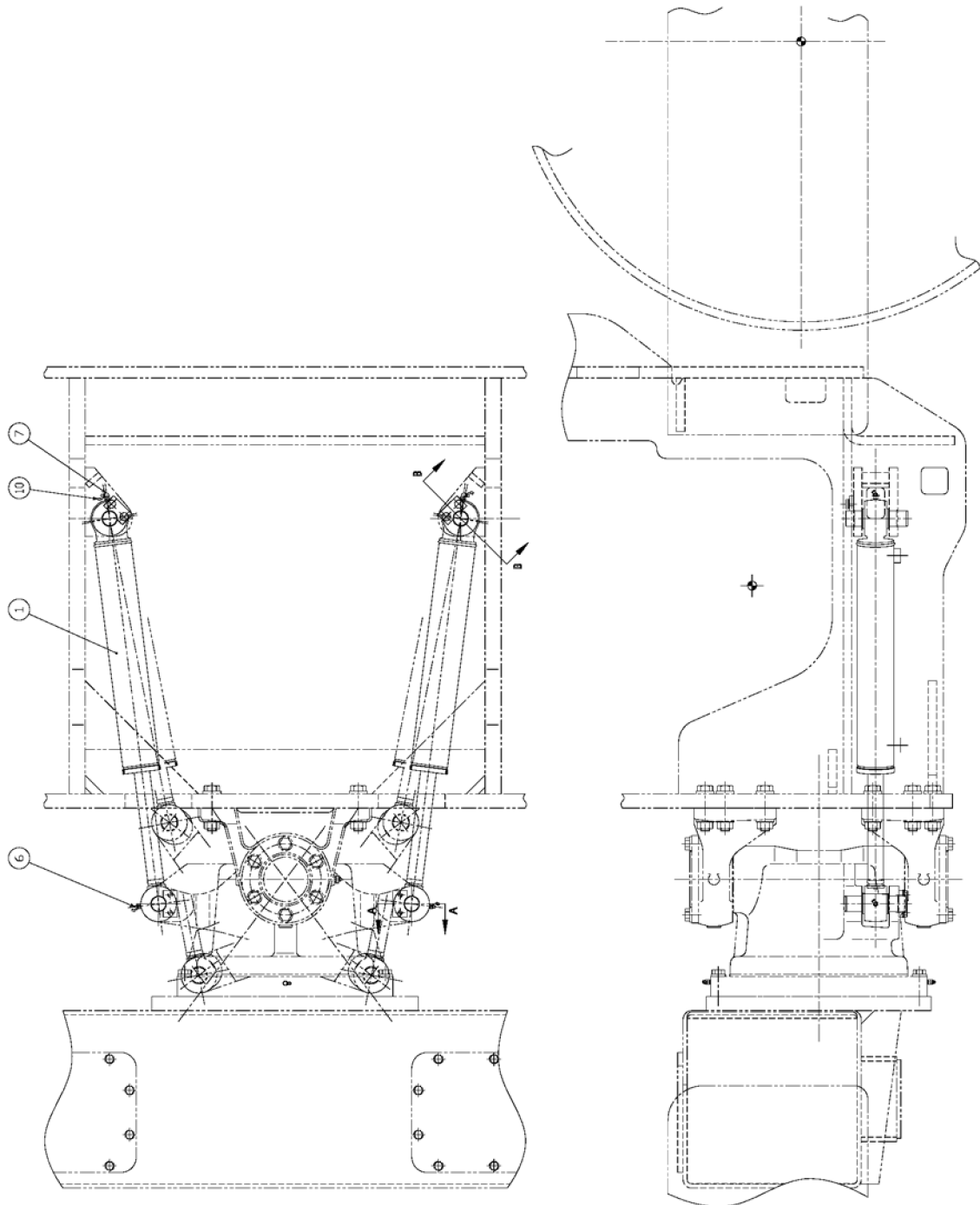

操向装置(シリンダ)

Steering System(Cylinder)

記号	部品	部品名称	Part Name	数量	備考
Key No	Parts No			Q'ty	Remarks
1	4216-49000-0	シリンダ	POWER CYLINDER	2	
2	2100-10025-1	ホルト	BOLT	8	
3	2171-10025-0	スプリングワッシャ	SPRING WASHER	8	
4	3931-12086-0	カラー	COLLAR	8	
5	1402-32014-0	ピン	PIN	4	
6	2472-01001-0	グリスニップル	GREASE NIPPLE	2	
7	2472-01003-0	グリスニップル	GREASE NIPPLE	2	
8	3951-02023-0	プレート	PLATE	4	
10	4703-14000-0	キャップ	GREASE CAP	4	

操向油压装置

STEERING HYDRAULIC SYSTEM

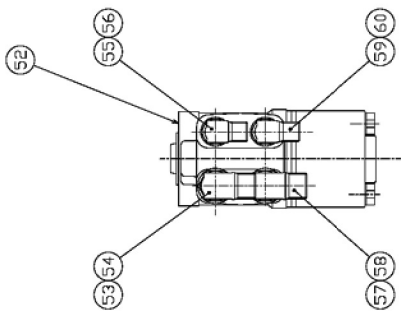
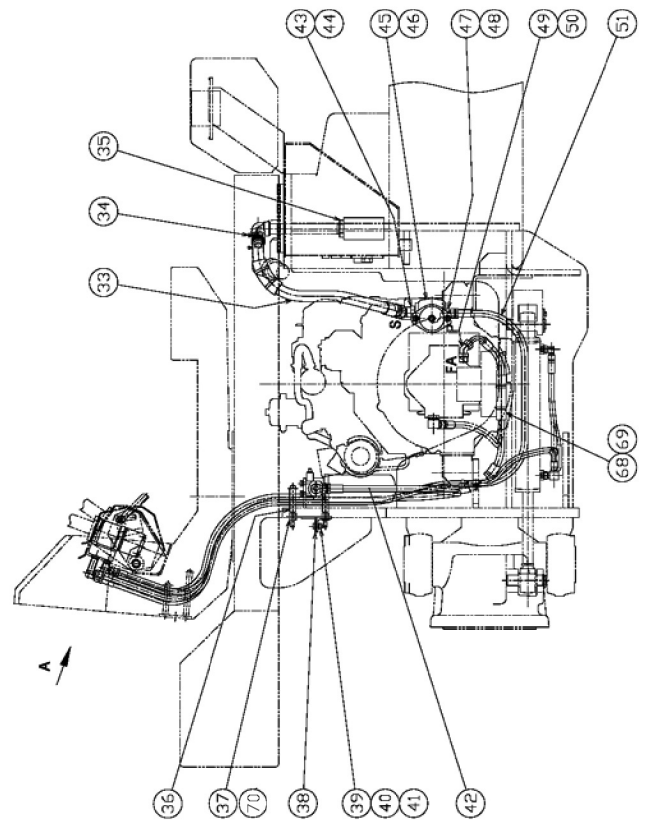
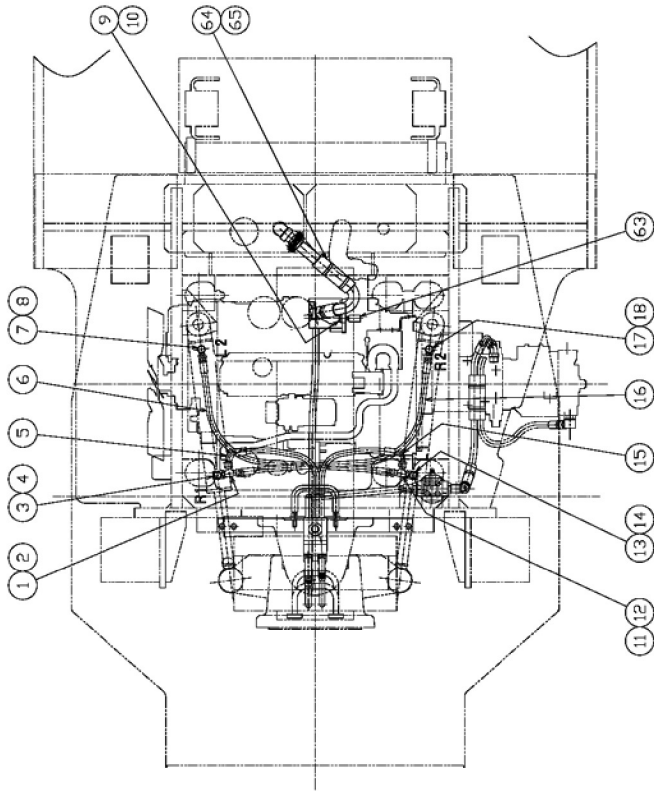

VIEW A

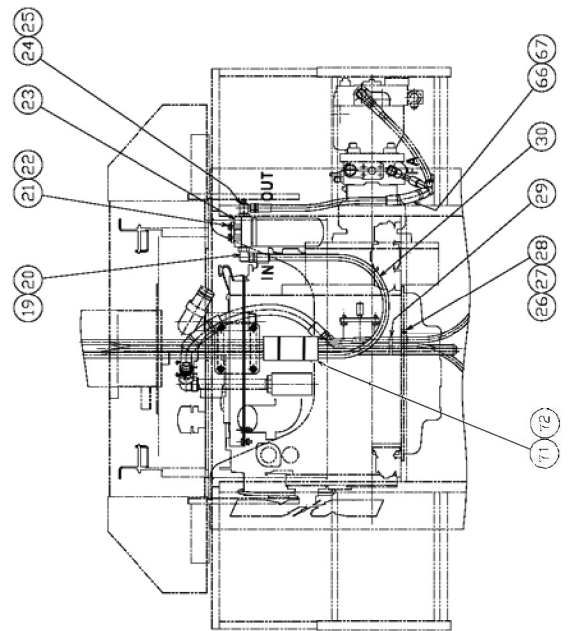

操向油圧装置

Steering Hydraulic System

記号	部品	部品名称	Part Name	数量	備考
Key No	Parts No			Q'ty	Remarks
1	3260-31034-0	ティー	TEE	1	
2	2630-02014-0	O-リング	O-RING	1	
3	3260-31122-0	アダプタ	ADAPTER	1	
4	2630-02014-0	O-リング	O-RING	1	
5	1554-32010-0	ホース	HOSE	1	
6	2633-31088-4	ホース	HOSE	1	
7	2265-03003-3	アダプタ	ADAPTER	1	
8	2630-02014-0	O-リング	O-RING	1	
9	2100-10030-3	ボルト	BOLT	2	
10	2170-10032-2	ヒラワッシャ	WASHER	2	
11	3260-31034-0	ティー	TEE	1	
12	2630-02014-0	O-リング	O-RING	1	
13	3260-31122-0	アダプタ	ADAPTER	1	
14	2630-02014-0	O-リング	O-RING	1	
15	1554-32010-0	ホース	HOSE	1	
16	2633-31088-4	ホース	HOSE	1	
17	2265-03003-3	アダプタ	ADAPTER	1	
18	2630-02014-0	O-リング	O-RING	1	
19	3260-32022-0	アダプタ	ADAPTER	1	
20	2630-02024-0	O-リング	O-RING	1	
21	2100-10020-1	ボルト	BOLT	4	
22	2171-10025-0	スプリングワッシャ	SPRING WASHER	4	
23	4211-41000-0	フィルタASSY	FILTER	1	
24	3260-31099-0	アダプタ	ADAPTER	1	
25	2630-02024-0	O-リング	O-RING	1	
26	3416-02060-0	クランプ	CLAMP	1	
27	2100-08012-1	ボルト	BOLT	1	
28	2170-08016-0	ヒラワッシャ	WASHER	1	
29	2898-00107-0	ケツクバンド	BAND	1	
30	1554-32008-0	ホース	HOSE	1	
33	2340-15072-1	ホース	HOSE	1	
34	2291-00040-0	ホースバンド	HOSE CLAMP	2	
35	4207-79000-0	フィルタ	FILTER	1	
36	1554-32004-0	ガイド	GUIDE	2	
37	2120-12100-0	ナット	NUT	8	

記号	部品	部品名称	Part Name	数量	備考
Key No	Parts No			Q'ty	Remarks
38	1554-32005-0	ブラケット	BRACKET	1	
39	2100-10025-1	ボルト	BOLT	4	
40	2171-10025-0	スプリングワッシャ	SPRING WASHER	4	
41	2120-10080-0	ナット	NUT	4	
42	2633-52112-2	ホース	HOSE	1	
43	2265-10010-6	アダプタ	ADAPTER	1	
44	2630-02029-0	O-リング	O-RING	1	
45	4217-48000-0	ポンプ	PUMP	1	
46	4031-94030-0	O-リング	O-RING(ENGINE PART-NO (1	
47	2265-04004-2	アダプタ	ADAPTER	1	
48	2630-02018-0	O-リング	O-RING	1	
49	3260-32079-0	アダプタ	ADAPTER	1	
50	2630-02024-0	O-リング	O-RING	1	
51	1554-32023-1	ホース	HOSE	1	
52	4208-74000-1	オービットロール	ORBITROL	1	
53	3260-62062-0	アダプタ	ADAPTER	1	
54	2632-00008-0	O-リング	O-RING	1	
55	3260-62049-1	アダプタ	ADAPTER	1	
56	2632-00008-0	O-リング	O-RING	1	
57	3260-62013-0	アダプタ	ADAPTER	1	
58	2632-00008-0	O-リング	O-RING	1	
59	2265-19003-1	アダプタ	ADAPTER	1	
60	2632-00008-0	O-リング	O-RING	1	
63	4031-94031-0	スリーブ	SLEEVE(ENGINE PART-NO (1	
64	2469-10015-0	フェルト	FELT	1	
65	2898-00107-0	ケツクバンド	BAND	2	
66	2469-10015-0	フェルト	FELT	1	
67	2898-00107-0	ケツクバンド	BAND	2	
68	2469-10015-0	フェルト	FELT	1	
69	2898-00107-0	ケツクバンド	BAND	2	
70	2170-12025-0	ヒラワッシャ	WASHER	4	
71	S554-61905-0	カバー	HEAT COVER	1	
72	2898-00107-0	ケツクバンド	BAND	2	

操向装置 (ハンドル)
STEERING SYSTEM (WHEEL)

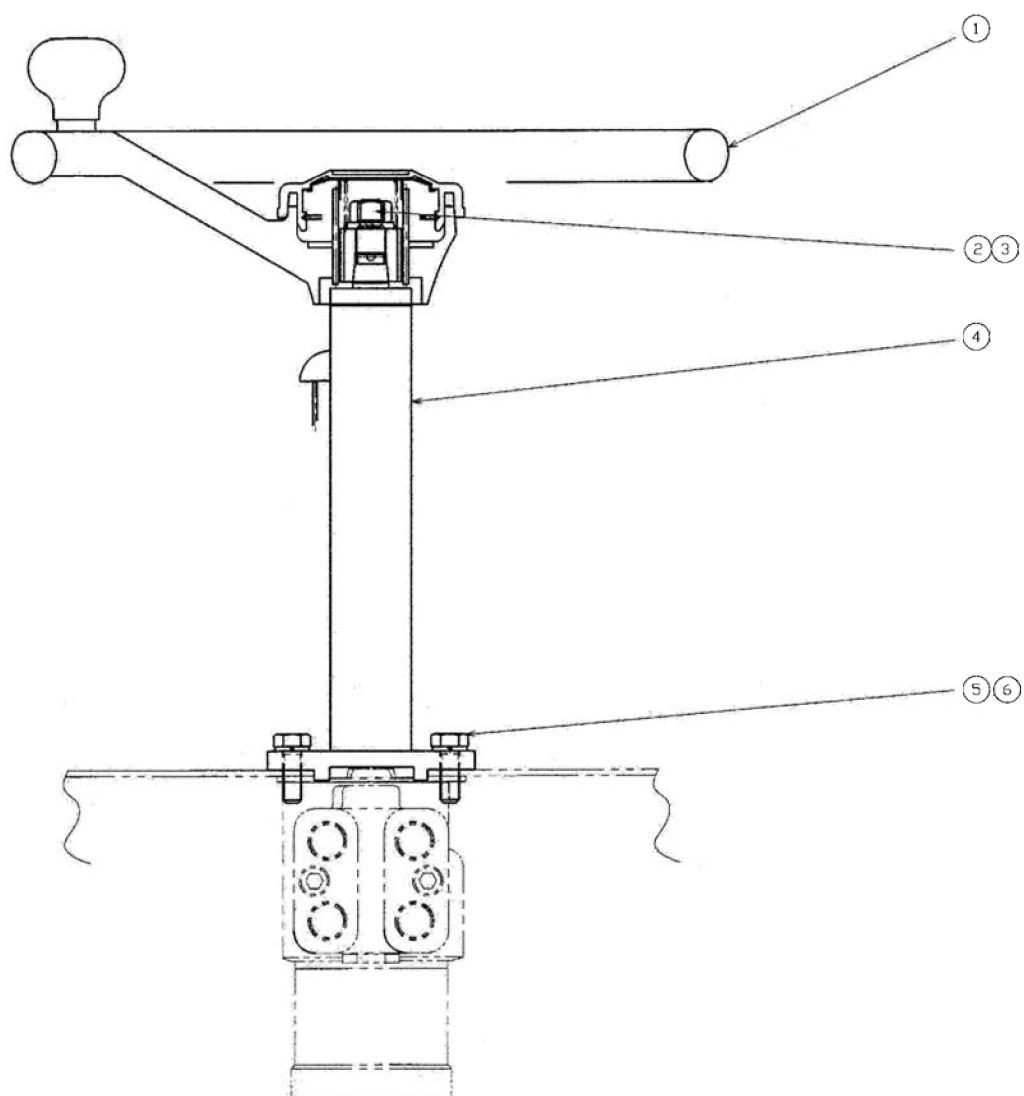

操向装置(ハンドル)

Steering System(Wheel)

記号	部品	部品名称	Part Name	数量	備考
Key No	Parts No			Q'ty	Remarks
1	4421-38000-0	ステアリングホイール	STEERING WHEEL	1	
2	2121-14110-0	ナット	NUT	1	
3	2171-14035-0	スプリングワッシャ	SPRING WASHER	1	
4	4422-01000-0	コラムシャフト	COLUMN SHAFT	1	
5	2100-10030-1	ボルト	BOLT	4	
6	2171-10025-0	スプリングワッシャ	SPRING WASHER	4	

油圧装置 (ポンプ取付)
HYDRAULIC SYSTEM (PUMP MOUNTING)

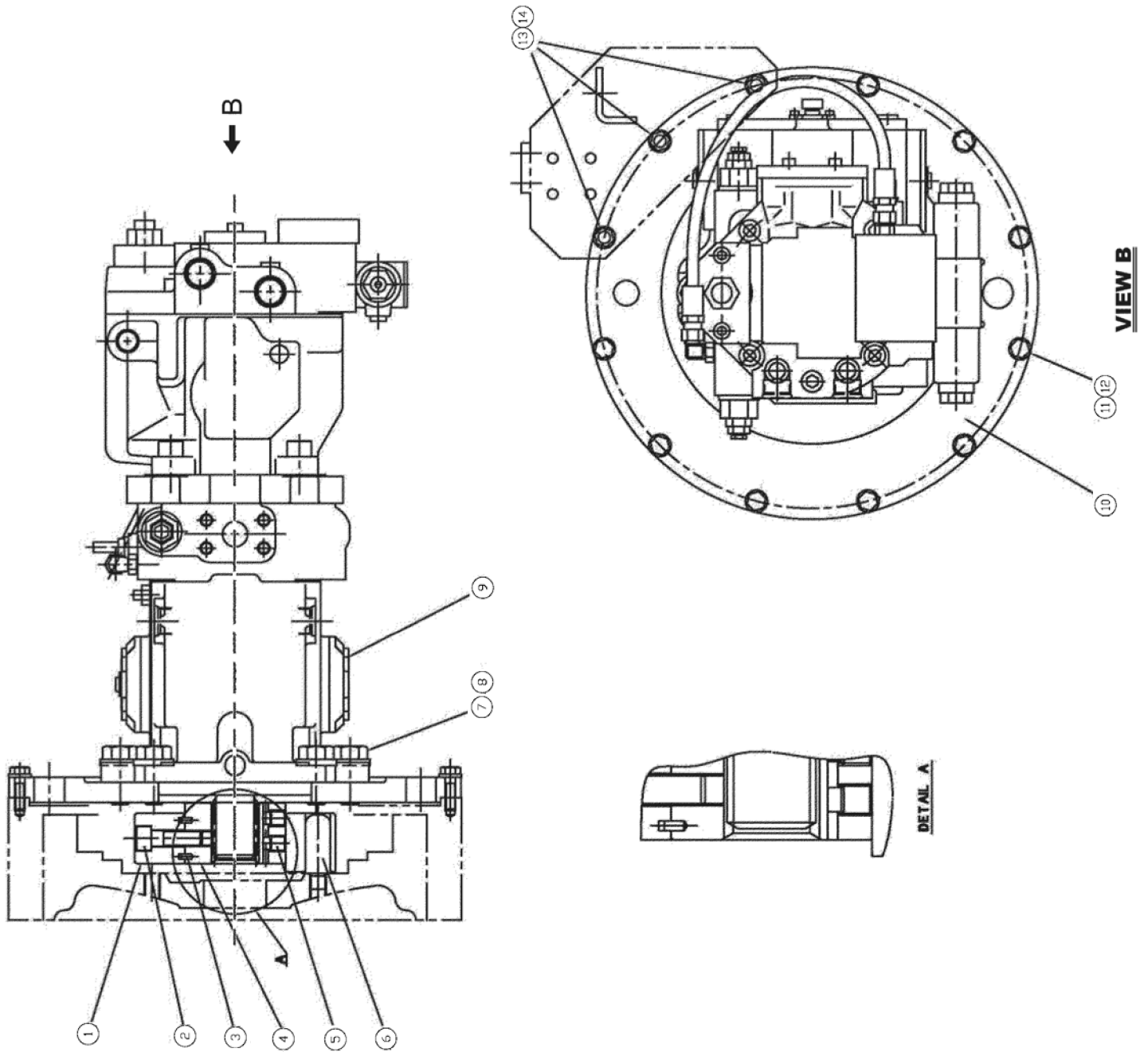

油圧装置(ポンプ取付)

Hydraulic System(Pump Mounting)

記号	部品	部品名称	Part Name	数量	備考
Key No	Parts No			Q'ty	Remarks
1	4417-82000-0	カップリング	COUPLING	1	INC.4-6
2	3100-63019-1	ロックアナツキボルト	BOLT	4	
3	2150-05010-0	スプリングピン	SPRING PIN	8	
4	4415-38001-0	ハブ	HUB	1	
5	3180-40005-0	トメネジ	SET SCREW	2	
6	4409-68000-0	ボルト	BOLT	4	
7	2100-20045-3	ボルト	BOLT	6	
8	2170-20060-2	ヒラワッシャ	WASHER	6	
9	4219-94000-0	ポンプ	PUMP	1	
10	1554-36068-0	カバー	COVER	1	
11	2100-10035-1	ボルト	BOLT	9	
12	2170-10032-2	ヒラワッシャ	WASHER	9	
13	2100-10040-1	ボルト	BOLT	3	
14	2170-10032-2	ヒラワッシャ	WASHER	3	

油压装置(走行1)

HYDRAULIC SYSTEM(DRIVE1)

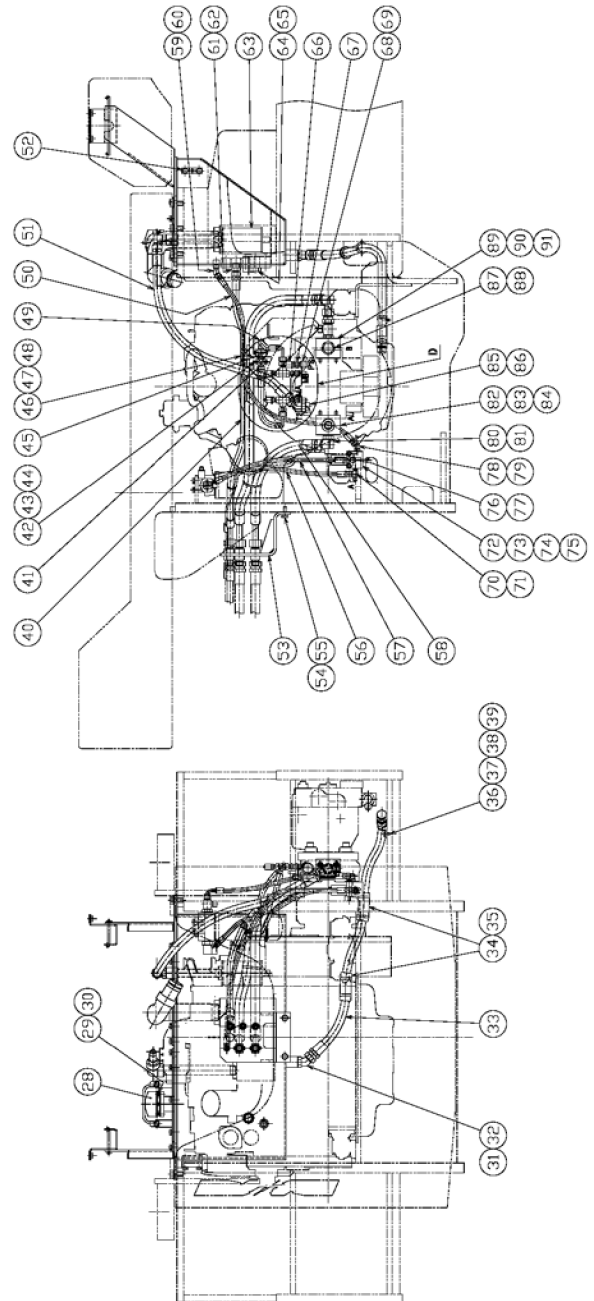
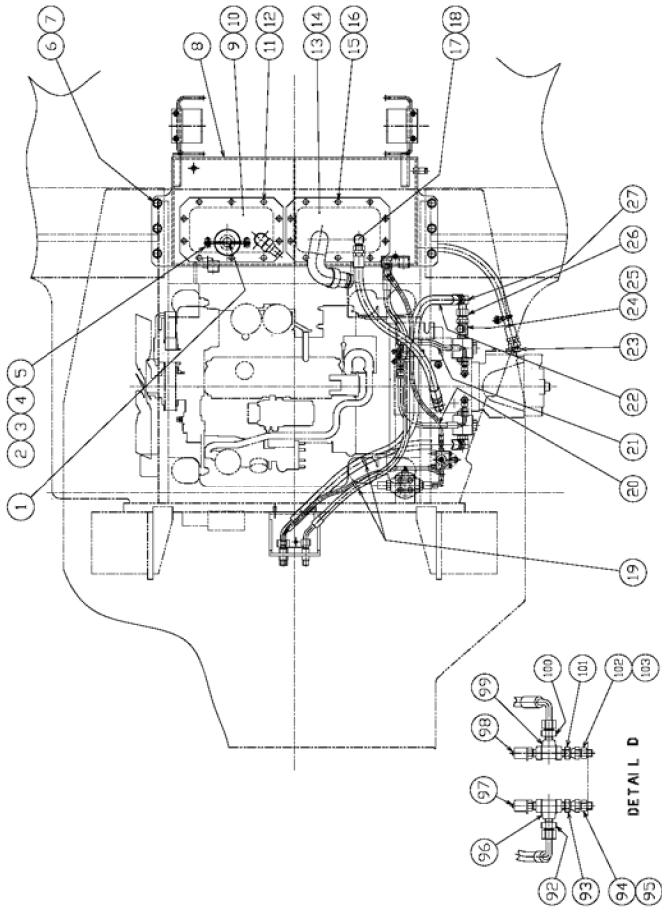

油圧装置(ドライブ1)

Hydraulic System(Drive1)

記号	部品	部品名称	Part Name	数量	備考
Key No	Parts No			Q'ty	Remarks
1	1402-61176-0	アーム	ARM	1	
2	2100-10025-1	ボルト	BOLT	2	
3	2170-10020-0	ヒラワッシャ	WASHER	2	
4	2171-10025-0	スプリングワッシャ	SPRING WASHER	2	
5	2120-10080-0	ナット	NUT	2	
6	2100-16035-1	ボルト	BOLT	6	
7	2170-16045-2	ヒラワッシャ	WASHER	6	
8	1554-36073-1	タンク	TANK	1	
9	1554-36075-0	カバー	COVER	1	
10	1554-36013-0	パッキン	PACKING	1	
11	3100-00064-0	ボルト	BOLT	10	
12	2171-10025-0	スプリングワッシャ	SPRING WASHER	10	
13	1554-36074-0	カバー	COVER	1	
14	1554-36013-0	パッキン	PACKING	1	
15	3100-00064-0	ボルト	BOLT	10	
16	2171-10025-0	スプリングワッシャ	SPRING WASHER	10	
17	2265-06006-3	アダプタ	ADAPTER	1	
18	2630-02024-0	Oリング	O-RING	1	
19	2898-00107-0	ケツソクバンド	BAND	2	
20	2633-51039-7	ホース	HOSE	1	
21	2633-51027-7	ホース	HOSE	1	
22	2341-24136-7	ホース	HOSE	1	
23	1554-36076-0	プラグ	PLUG	1	
24	3260-31123-0	アダプタ	ADAPTER	1	
25	2630-02024-0	Oリング	O-RING	1	
26	2261-06006-5	アダプタ	ADAPTER	1	
27	2261-06006-2	アダプタ	ADAPTER	1	
28	4204-54000-0	ファイラー	FILLER	1	
29	3100-00056-0	ボルト	BOLT	4	
30	2171-06015-0	スプリングワッシャ	SPRING WASHER	4	
31	2265-06006-6	アダプタ	ADAPTER	1	
32	2630-02024-0	Oリング	O-RING	1	
33	2341-14116-1	ホース	HOSE	1	
34	2469-10015-0	フェルト	FELT	2	
35	2898-00107-0	ケツソクバンド	BAND	4	

記号	部品	部品名称	Part Name	数量	備考
Key No	Parts No			Q'ty	Remarks
36	2100-08016-1	ボルト	BOLT	1	
37	2170-08016-0	ヒラワッシャ	WASHER	1	
38	4710-93000-0	クランプ	CLAMP	1	
39	2898-00107-0	ケツクバンド	BAND	1	
40	2341-22114-1	ホース	HOSE	1	
41	2261-03003-0	アダプタ	ADAPTER	1	
42	3417-03031-0	U-ボルト	U-BOLT	2	
43	2171-08020-0	スプリングワッシャ	SPRING WASHER	4	
44	2120-08065-0	ナット	NUT	4	
45	3380-01023-0	バルブ	VALVE	1	
46	3416-02060-0	クランプ	CLAMP	1	
47	2100-08016-1	ボルト	BOLT	1	
48	2170-08016-0	ヒラワッシャ	WASHER	1	
49	2261-03003-2	アダプタ	ADAPTER	1	
50	2341-10092-1	ホース	HOSE	1	
51	2341-14088-1	ホース	HOSE	1	
52	4221-65000-1	レベルゲージ	LEVEL-GAUGE	1	
53	1554-36058-0	ブラケット	BRACKET	1	
54	2100-12030-1	ボルト	BOLT	2	
55	2171-12030-0	スプリングワッシャ	SPRING WASHER	2	
56	2633-40098-2	ホース	HOSE	1	
57	2633-50054-2	ホース	HOSE	1	
58	2341-24090-7	ホース	HOSE	1	
59	2265-02002-6	アダプタ	ADAPTER	1	
60	2630-02011-0	O-リング	O-RING	1	
61	2265-04004-2	アダプタ	ADAPTER	1	
62	2630-02018-0	O-リング	O-RING	1	
63	4217-49000-0	フィルタ	FILTER	1	
64	2215-06001-2	プラグ	PLUG	1	
65	2630-02024-0	O-リング	O-RING	1	
66	4215-30000-0	カップリング	COUPLING	1	
67	2227-03002-0	ブッシング	BUSHING	1	
68	3260-21127-0	ブッシング	BUSHING	1	
69	2630-02014-0	O-リング	O-RING	1	
70	3260-30035-0	ティー	TEE	1	

記号	部品	部品名称	Part Name	数量	備考
Key No	Parts No			Q'ty	Remarks
71	2630-02011-0	O-リング	O-RING	1	
72	4217-36000-0	バルブ	VALVE	1	
73	2100-08070-1	ボルト	BOLT	2	
74	2170-08016-0	ヒラワッシャ	WASHER	2	
75	2171-08020-0	スプリングワッシャ	SPRING WASHER	2	
76	2265-02002-3	アダプタ	ADAPTER	1	
77	2630-02011-0	O-リング	O-RING	1	
78	2265-02002-6	アダプタ	ADAPTER	1	
79	2630-02011-0	O-リング	O-RING	1	
80	2265-06006-3	アダプタ	ADAPTER	1	
81	2630-02024-0	O-リング	O-RING	1	
82	1554-36005-0	ブロック	BLOCK	1	
83	2107-12070-3	ロッカクアナツキボルト	BOLT	4	
84	2631-02024-0	O-リング	O-RING	1	
85	2265-06006-6	アダプタ	ADAPTER	1	
86	2630-02024-0	O-リング	O-RING	1	
87	2215-06001-2	プラグ	PLUG	1	
88	2630-02024-0	O-リング	O-RING	1	
89	1554-36005-0	ブロック	BLOCK	1	
90	2107-12070-3	ロッカクアナツキボルト	BOLT	4	
91	2631-02024-0	O-リング	O-RING	1	
92	3260-20056-0	アダプタ	ADAPTER	1	
93	2261-02002-4	アダプタ	ADAPTER	1	
94	2265-02002-2	アダプタ	ADAPTER	1	
95	2630-02011-0	O-リング	O-RING	1	
96	2224-02002-0	ティー	TEE	1	
97	4215-30000-0	カップリング	COUPLING	1	
98	4215-30000-0	カップリング	COUPLING	1	
99	2224-02002-0	ティー	TEE	1	
100	3260-20056-0	アダプタ	ADAPTER	1	
101	2261-02002-4	アダプタ	ADAPTER	1	
102	2265-02002-2	アダプタ	ADAPTER	1	
103	2630-02011-0	O-リング	O-RING	1	

油压装置(走行2)

HYDRAULIC SYSTEM(DRIVE2)

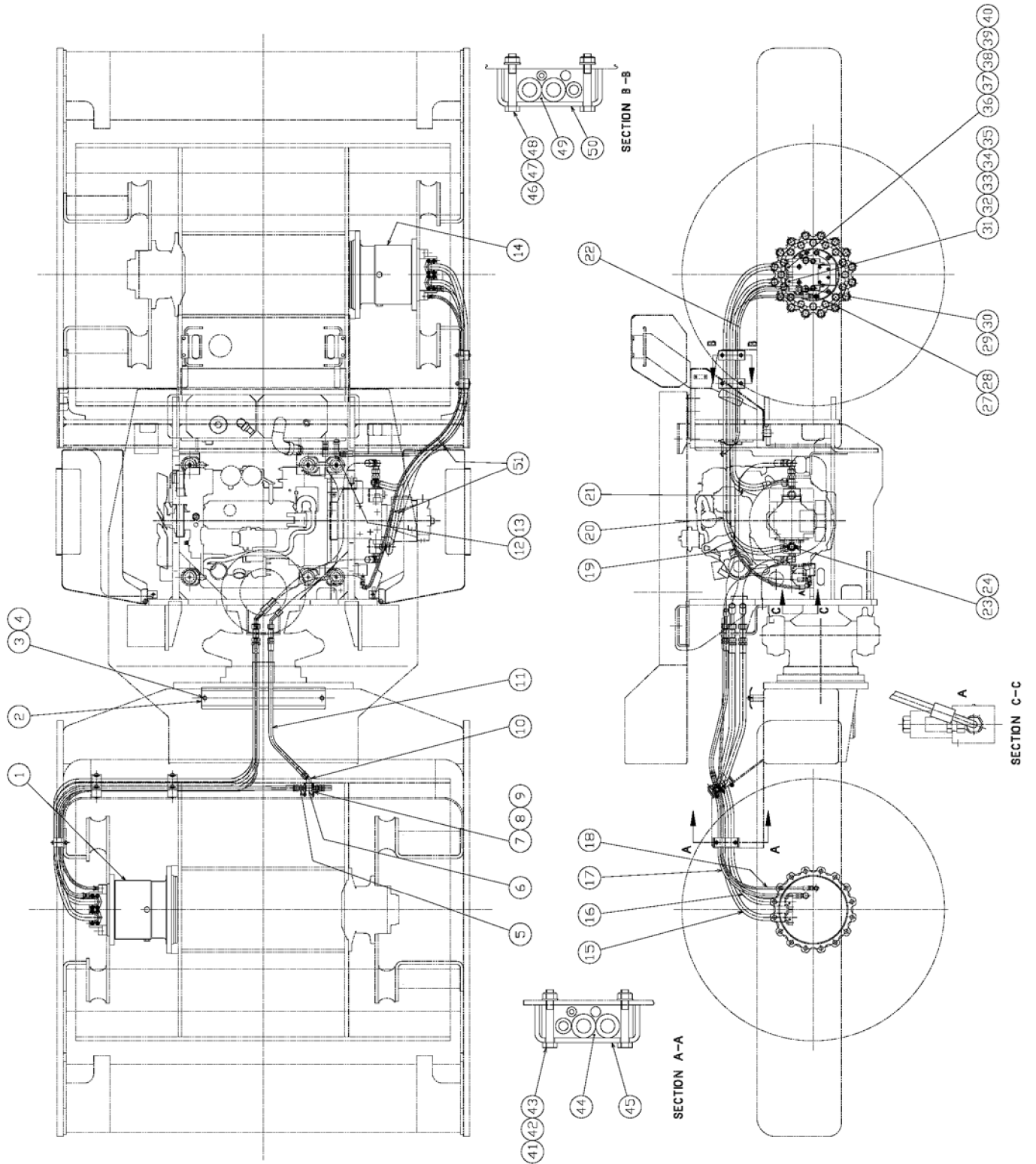

油圧装置(ドライブ2)

Hydraulic System(Drive2)

記号	部品	部品名称	Part Name	数量	備考
Key No	Parts No			Q'ty	Remarks
1	4222- 78000- 0	モータ	MOTOR	1	
2	1554- 36059- 0	ガイド	GUIDE	1	
3	2100- 10016- 1	ボルト	BOLT	2	
4	2170- 10020- 0	ヒラワッシャ	WASHER	2	
5	2261- 04004- 0	アダプタ	ADAPTER	1	
6	2224- 04004- 0	テー	TEE	1	
7	3417- 04006- 1	U- ボルト	U- BOLT	2	
8	2120- 08065- 0	ナット	NUT	4	
9	2171- 08020- 0	スプリングワッシャ	SPRING WASHER	4	
10	2261- 04004- 1	アダプタ	ADAPTER	1	
11	2633- 32083- 2	ホース	HOSE	1	
12	3260- 31050- 0	アダプタ	ADAPTER	1	
13	2630- 02018- 0	O- リング	O- RING	1	
14	4222- 80000- 0	モータ	MOTOR	1	
15	1555- 36020- 1	ホース	HOSE	1	
16	1555- 36021- 1	ホース	HOSE	1	
17	2633- 32215- 2	ホース	HOSE	1	
18	2633- 30264- 2	ホース	HOSE	1	
19	2633- 50242- 2	ホース	HOSE	1	
20	1555- 36022- 0	ホース	HOSE	1	
21	1555- 36023- 0	ホース	HOSE	1	
22	2633- 32176- 2	ホース	HOSE	1	
23	2265- 06006- 3	アダプタ	ADAPTER	1	
24	2630- 02024- 0	O- リング	O- RING	1	
27	2265- 14002- 1	アダプタ	ADAPTER	2	
28	2632- 00006- 0	O- リング	O- RING	2	
29	2265- 22004- 1	アダプタ	ADAPTER	2	
30	2632- 00010- 0	O- リング	O- RING	2	
31	4714- 70000- 0	フランジ	FLANGE KIT	2	
32	4714- 70002- 0	スプリットフランジ	SPLIT FLANGE	4	
33	2631- 02024- 0	O- リング	O- RING	2	
34	4714- 70003- 0	ワッシャ	WASHER	8	
35	4714- 70001- 0	ボルト	BOLT	8	
36	4714- 70000- 0	フランジ	FLANGE KIT	2	
37	4714- 70002- 0	スプリットフランジ	SPLIT FLANGE	4	

記号	部品	部品名称	Part Name	数量	備考
Key No	Parts No			Q'ty	Remarks
38	2631- 02024- 0	O- リング	O- RI NG	2	
39	4714- 70003- 0	ワッシャ	WASHER	8	
40	4714- 70001- 0	ボルト	BOLT	8	
41	2100- 10070- 1	ボルト	BOLT	6	
42	2170- 10020- 0	ヒラワッシャ	WASHER	12	
43	3120- 01073- 0	U- ナット	NUT	6	
44	1400- 36001- 0	クランプ	CLAMP	3	
45	3934- 12078- 0	クランプ	CLAMP	3	
46	2100- 10070- 1	ボルト	BOLT	4	
47	2170- 10020- 0	ヒラワッシャ	WASHER	8	
48	3120- 01073- 0	U- ナット	NUT	4	
49	1400- 36001- 0	クランプ	CLAMP	2	
50	3934- 12078- 0	クランプ	CLAMP	2	
51	2898- 00107- 0	ケツソクバンド	BAND	2	

振動ロール(フロント) VIBRATING ROLL (FRONT)

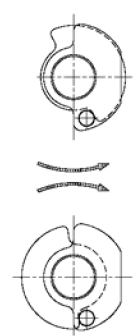
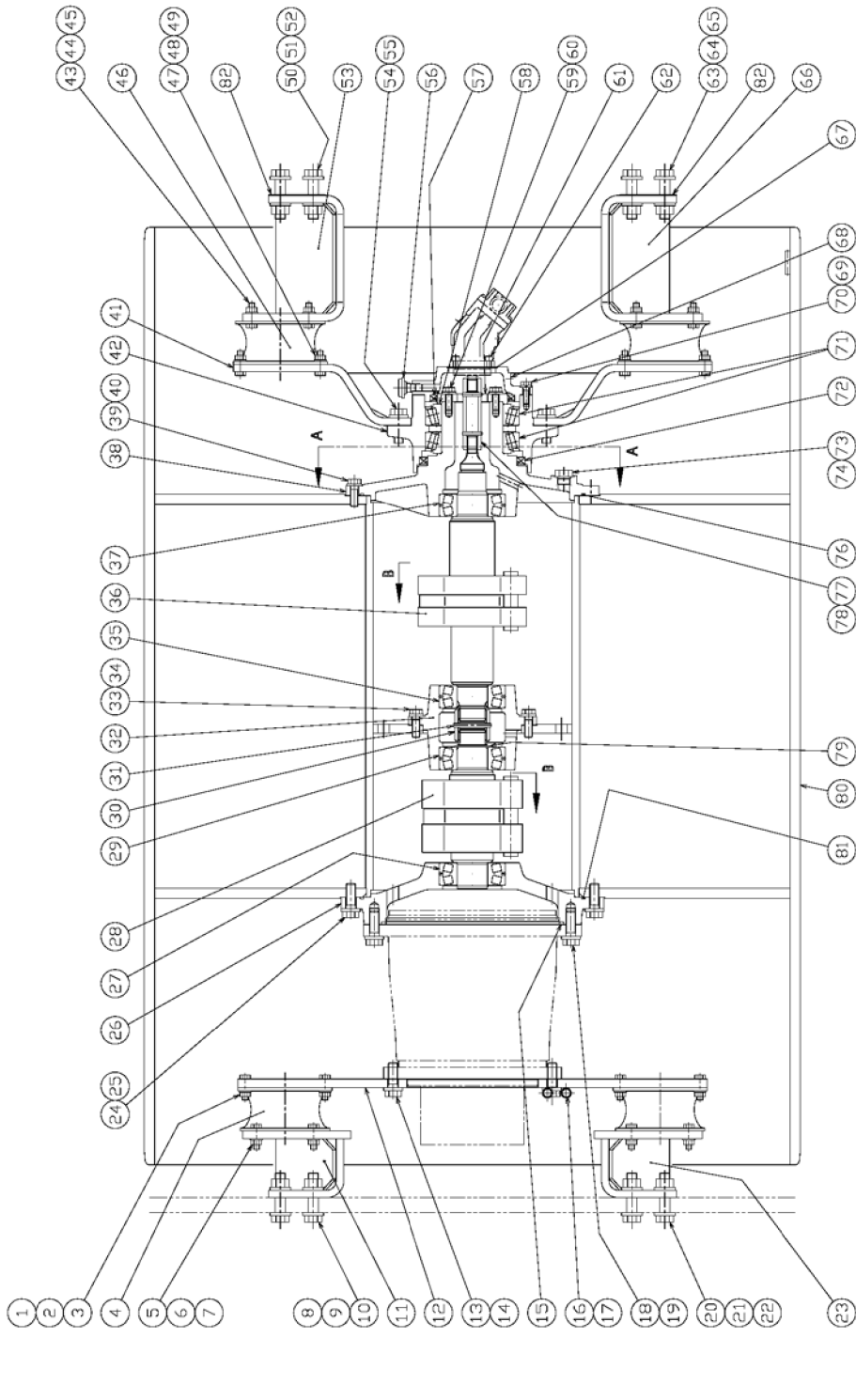

VIEW B

振動ロール(フロント)

Vibrating Roll(Front)

記号	部品	部品名称	Part Name	数量	備考
Key No	Parts No			Q'ty	Remarks
1	2100-12045-3	ボルト	BOLT	24	
2	2171-12036-1	スプリングワッシャ	SPRING WASHER	24	
3	2120-12100-2	ナット	NUT	24	
4	1554-43052-0	ハウシゴム	DAMPER	6	
5	2100-12045-3	ボルト	BOLT	24	
6	2171-12036-1	スプリングワッシャ	SPRING WASHER	24	
7	2120-12100-2	ナット	NUT	24	
8	2100-22090-3	ボルト	BOLT	4	
9	2170-22060-2	ヒラワッシャ	WASHER	8	
10	2120-22180-2	ナット	NUT	4	
11	1555-43003-1	ブラケット	BRACKET	1	
12	1555-43040-0	プレート	PLATE	1	
13	2100-20060-3	ボルト	BOLT	16	
14	2170-20060-2	ヒラワッシャ	WASHER	16	
15	3630-18018-0	O-リング	O-RING	1	
16	2100-10100-1	ボルト	BOLT	2	
17	2170-10020-0	ヒラワッシャ	WASHER	4	
18	2100-20060-3	ボルト	BOLT	16	
19	2170-20060-2	ヒラワッシャ	WASHER	16	
20	2100-22090-3	ボルト	BOLT	4	
21	2170-22060-2	ヒラワッシャ	WASHER	8	
22	2120-22180-2	ナット	NUT	4	
23	1555-43002-1	ブラケット	BRACKET	1	
24	2100-20060-3	ボルト	BOLT	16	
25	2170-20060-2	ヒラワッシャ	WASHER	16	
26	1555-43036-1	ハウジング	HOUSING	1	
27	3511-42027-0	ローベアリング	ROLLER BEARING	1	
28	1555-43133-1	ヘンシジク	ECCENTRIC SHAFT	1	(NO.50148~)
29	3511-42027-0	ローベアリング	ROLLER BEARING	1	
30	1554-43016-0	スリーブ	SLEEVE	1	
31	2150-08080-0	スプリングピン	SPRING PIN	1	
32	1555-43009-0	ハウジング	HOUSING	1	
33	2100-16050-3	ボルト	BOLT	12	
34	2170-16045-2	ヒラワッシャ	WASHER	12	
35	3511-42027-0	ローベアリング	ROLLER BEARING	1	

記号	部品	部品名称	Part Name	数量	備考
Key No	Parts No			Q'ty	Remarks
36	1555-43134-1	ヘンシンジク	ECCENTRIC-SHAFT	1	(NO.50148～)
37	3511-42027-0	ローラベアリング	ROLLER-BEARING	1	
38	1555-43037-1	アクスルシャフト	AXLE-SHAFT	1	
39	2100-16050-3	ボルト	BOLT	16	
40	2170-16045-2	ヒラワッシャ	WASHER	16	
41	1555-43068-0	ブラケット	BRACKET	1	
42	1533-43011-0	ハウジング	HOUSING	1	
43	2100-12045-3	ボルト	BOLT	24	
44	2171-12036-1	スプリングワッシャ	SPRING WASHER	24	
45	2120-12100-2	ナット	NUT	24	
46	1554-43052-0	ホウシンゴム	RUBBER-ISOLATOR	6	
47	2100-12045-3	ボルト	BOLT	24	
48	2171-12036-1	スプリングワッシャ	SPRING-WASHER	24	
49	2120-12100-2	ナット	NUT	24	
50	2100-22090-3	ボルト	BOLT	4	
51	2170-22060-2	ヒラワッシャ	FLAT-WASHER	8	
52	2120-22180-2	ナット	NUT	4	
53	1555-43070-0	ブラケット	BRACKET	1	
54	2100-20060-3	ボルト	BOLT	16	
55	2170-20060-2	ヒラワッシャ	FLAT-WASHER	16	
56	3479-02007-0	エアブリーザ	AIR-BREATHER	1	
57	2603-04624-0	オイルシール	OIL-SEAL	1	
58	2932-00150-0	シム	SHIM	1	
59	2100-14040-3	ボルト	BOLT	8	
60	2170-14045-2	ヒラワッシャ	WASHER	8	
61	1533-43004-0	カバー	COVER	1	
62	3100-01099-0	ボルト	BOLT	4	
63	2100-22090-3	ボルト	BOLT	4	
64	2170-22060-2	ヒラワッシャ	WASHER	8	
65	2120-22180-2	ナット	NUT	4	
66	1555-43071-0	ブラケット	BRACKET	1	
67	2630-01080-1	O-リング	O-RING	1	
68	1554-43061-0	カバー	COVER	1	
69	2100-12040-3	ボルト	BOLT	6	
70	2171-12036-1	スプリングワッシャ	SPRING-WASHER	6	
71	2513-32026-2	ローラベアリング	ROLLER-BEARING	2	

記号	部品	部品名称	Part Name	数量	備考
Key No	Parts No			Q'ty	Remarks
72	2603-04983-0	オイルシール	OIL-SEAL	1	
73	2215-06001-2	プラグ	PLUG	2	
74	2630-02024-0	O-リング	O-RING	2	
76	1554-43041-0	O-リング	O-RING	1	
77	1554-43034-1	スリーブ	SLEEVE	1	
78	2150-08040-0	スプリングピン	SPRING-PIN	2	
79	2194-06525-0	C-スナップリング	C-RETAINING-RING	1	
80	1555-43135-0	ローラ	ROLL	1	
81	1554-43041-0	O-リング	O-RING	1	
82	1554-43057-0	シム	SHIM	2	

振動ロール(リヤ) VIBRATING ROLL (REAR)

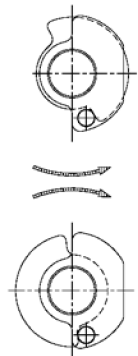
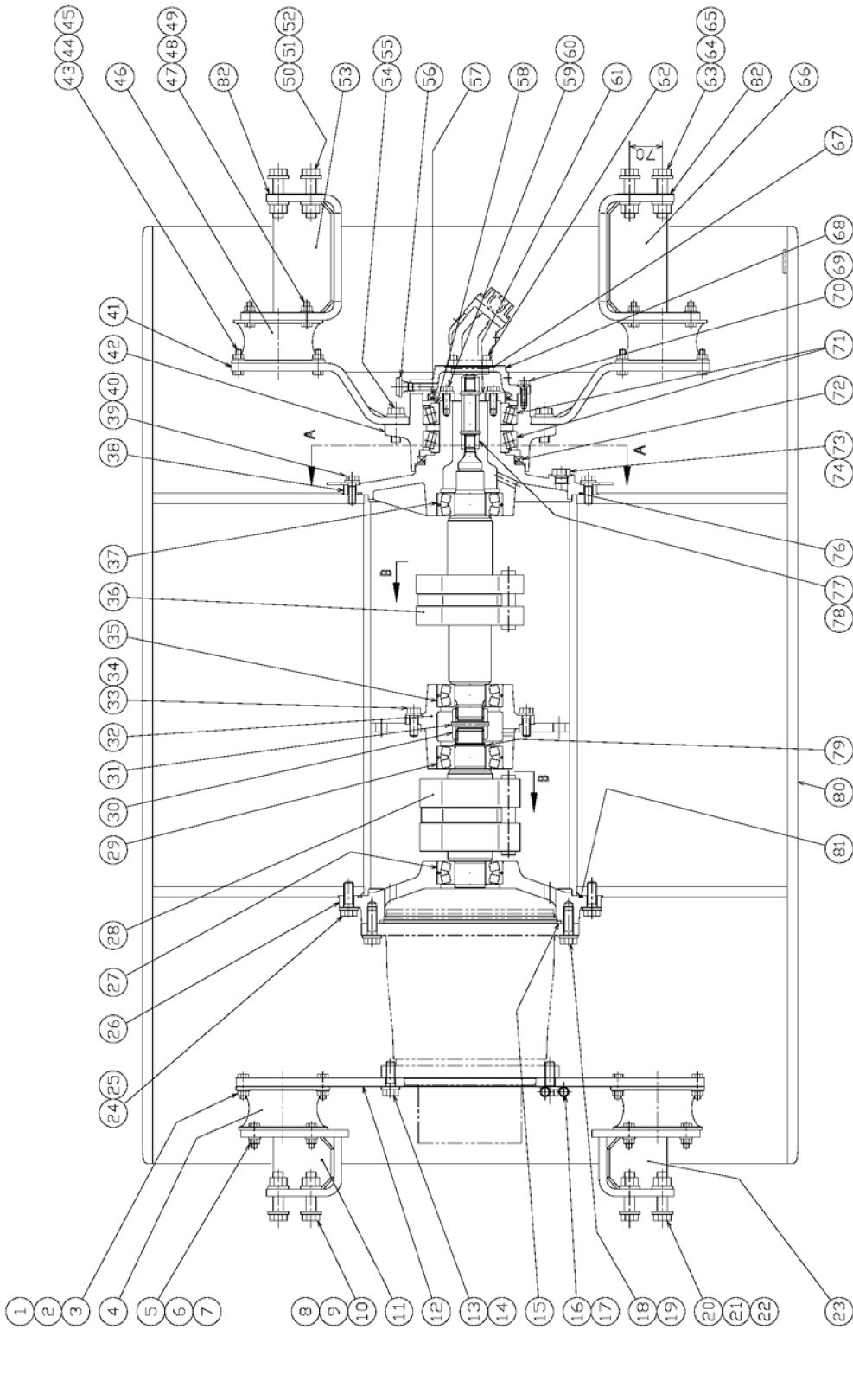

振動ロール(リヤ)

Vibrating Roll(Rear)

記号	部品	部品名称	Part Name	数量	備考
Key No	Parts No			Q'ty	Remarks
1	2100-12045-3	ボルト	BOLT	24	
2	2171-12036-1	スプリングワッシャ	SPRING-WASHER	24	
3	2120-12100-2	ナット	NUT	24	
4	1554-43052-0	ハウシゴム	RUBBER-ISOLATOR	6	
5	2100-12045-3	ボルト	BOLT	24	
6	2171-12036-1	スプリングワッシャ	SPRING-WASHER	24	
7	2120-12100-2	ナット	NUT	24	
8	2100-22090-3	ボルト	BOLT	4	
9	2170-22060-2	ヒラワッシャ	WASHER	8	
10	2120-22180-2	ナット	NUT	4	
11	1555-43003-1	ブラケット	BRACKET	1	
12	1555-43040-0	プレート	PLATE	1	
13	2100-20060-3	ボルト	BOLT	16	
14	2170-20060-2	ヒラワッシャ	WASHER	16	
15	3630-18018-0	O-リング	O-RING	1	
16	2100-10100-1	ボルト	BOLT	2	
17	2170-10020-0	ヒラワッシャ	FLAT-WASHER	4	
18	2100-20060-3	ボルト	BOLT	16	
19	2170-20060-2	ヒラワッシャ	FLAT-WASHER	16	
20	2100-22090-3	ボルト	BOLT	4	
21	2170-22060-2	ヒラワッシャ	FLAT-WASHER	8	
22	2120-22180-2	ナット	NUT	4	
23	1555-43002-1	ブラケット	BRACKET	1	
24	2100-20060-3	ボルト	BOLT	16	
25	2170-20060-2	ヒラワッシャ	FLAT-WASHER	16	
26	1555-43036-1	ハウジング	HOUSING	1	
27	3511-42027-0	ローベアリング	ROLLER-BEARING	1	
28	1555-43133-1	ヘンシジク	ECCENTRIC-SHAFT	1	
29	3511-42027-0	ローベアリング	ROLLER-BEARING	1	
30	1554-43016-0	スリーブ	SLEEVE	1	
31	2150-08080-0	スプリングピン	SPRING-PIN	1	
32	1555-43009-0	ハウジング	HOUSING	1	
33	2100-16050-3	ボルト	BOLT	12	
34	2170-16045-2	ヒラワッシャ	FLAT-WASHER	12	
35	3511-42027-0	ローベアリング	ROLLER-BEARING	1	

記号	部品	部品名称	Part Name	数量	備考
Key No	Parts No			Q'ty	Remarks
36	1555-43134-1	ヘンシンジク	ECCENTRIC-SHAFT	1	
37	3511-42027-0	ローラベアリング	ROLLER-BEARING	1	
38	1555-43037-1	アクスルシャフト	AXLE-SHAFT	1	
39	2100-16050-3	ボルト	BOLT	16	
40	2170-16045-2	ヒラワッシャ	WASHER	16	
41	1555-43068-0	ブラケット	BRACKET	1	
42	1533-43011-0	ハウジング	HOUSING	1	
43	2100-12045-3	ボルト	BOLT	24	
44	2171-12036-1	スプリングワッシャ	SPRING-WASHER	24	
45	2120-12100-2	ナット	NUT	24	
46	1554-43052-0	ホウシンゴム	RUBBER-ISOLATOR	6	
47	2100-12045-3	ボルト	BOLT	24	
48	2171-12036-1	スプリングワッシャ	SPRING-WASHER	24	
49	2120-12100-2	ナット	NUT	24	
50	2100-22090-3	ボルト	BOLT	4	
51	2170-22060-2	ヒラワッシャ	FLAT-WASHER	8	
52	2120-22180-2	ナット	NUT	4	
53	1555-43070-0	ブラケット	BRACKET	1	
54	2100-20060-3	ボルト	BOLT	16	
55	2170-20060-2	ヒラワッシャ	FLAT-WASHER	16	
56	3479-02007-0	エアブリーザ	AIR-BREATHER	1	
57	2603-04624-0	オイルシール	OIL-SEAL	1	
58	2932-00150-0	シム	SHIM	1	
59	2100-14040-3	ボルト	BOLT	8	
60	2170-14045-2	ヒラワッシャ	FLAT-WASHER	8	
61	1533-43004-0	カバー	COVER	1	
62	3100-01099-0	ボルト	BOLT	4	
63	2100-22090-3	ボルト	BOLT	4	
64	2170-22060-2	ヒラワッシャ	WASHER	8	
65	2120-22180-2	ナット	NUT	4	
66	1555-43071-0	ブラケット	BRACKET	1	
67	2630-01080-1	Oリング	O-RING	1	
68	1554-43061-0	カバー	COVER	1	
69	2100-12040-3	ボルト	BOLT	6	
70	2171-12036-1	スプリングワッシャ	SPRING-WASHER	6	
71	2513-32026-2	ローラベアリング	ROLLER-BEARING	2	

記号	部品	部品名称	Part Name	数量	備考
Key No	Parts No			Q'ty	Remarks
72	2603-04983-0	オイルシール	OIL-SEAL	1	
73	2215-06001-2	プラグ	PLUG	2	
74	2630-02024-0	O-リング	O-RING	2	
75	1556-70005-0	プレート	PLATE	2	
76	1554-43041-0	O-リング	O-RING	1	
77	1554-43034-1	スリーブ	SLEEVE	1	
78	2150-08040-0	スプリングピン	SPRING PIN	2	
79	2194-06525-0	C-スナップリング	C-RETAINING-RING	1	
80	1555-43135-0	ロール	ROLL	1	
81	1554-43041-0	O-リング	O-RING	1	
82	1554-43057-0	シム	SHIM	2	

油圧装置 (振動 1)

HYDRAULIC SYSTEM (VIBRATING1)

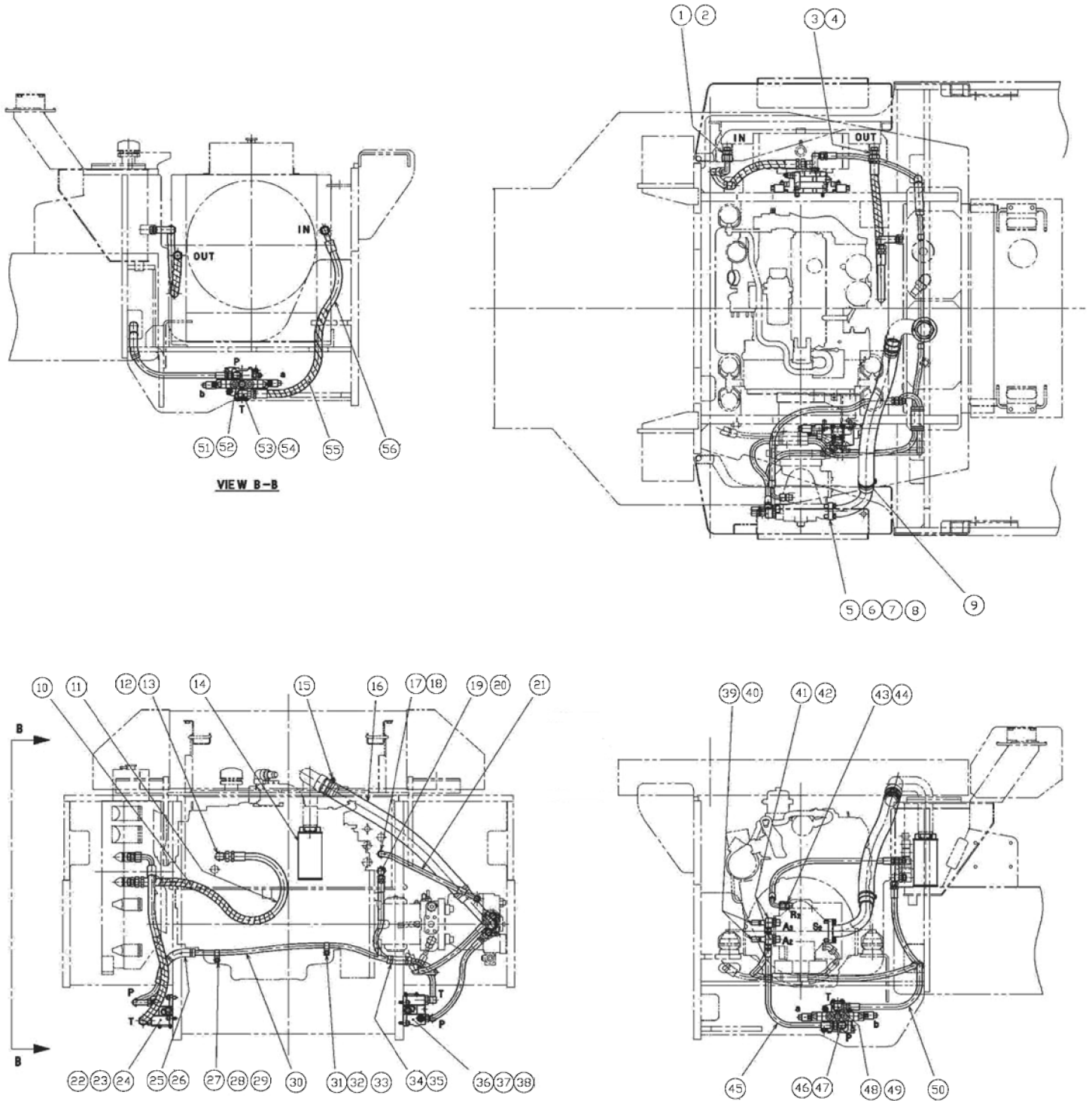

油圧装置(振動1)

Hydraulic System(Vibrating1)

記号	部品	部品名称	Part Name	数量	備考
Key No	Parts No			Q'ty	Remarks
1	2265-27006-0	アダプタ	ADAPTER	1	
2	2632-00012-0	O-リング	O-RING	1	
3	2265-27006-0	アダプタ	ADAPTER	1	
4	2632-00012-0	O-リング	O-RING	1	
5	1554-49016-0	パイプ	PIPE	1	
6	2631-02004-1	O-リング	O-RING	1	
7	2100-12040-1	ボルト	BOLT	4	
8	2171-12030-0	スプリングワッシャ	SPRING WASHER	4	
9	3291-03023-0	ホースバンド	HOSE CLAMP	1	
10	2898-60060-5	スパイラルチューブ	SPIRAL TUBE	1	
11	2341-14100-1	ホース	HOSE	1	
12	3260-32025-0	アダプタ	ADAPTER	1	INC.13
13	2630-02024-0	O-リング	O-RING	1	
14	4208-36000-0	フィルタ	FILTER	1	
15	3291-03023-0	ホースバンド	HOSE CLAMP	1	
16	1554-49008-0	ホース	HOSE	1	
17	2265-04004-2	アダプタ	ADAPTER	1	INC.18
18	2630-02018-0	O-リング	O-RING	1	
19	3260-32022-0	アダプタ	ADAPTER	1	INC.20
20	2630-02024-0	O-リング	O-RING	1	
21	2341-32088-1	ホース	HOSE	1	
22	4219-90000-0	バルブ	VALVE	1	
23	2107-10030-3	ロックアナツキボルト	BOLT	3	
24	2170-10020-0	ヒラワッシャ	WASHER	3	
25	2469-10024-0	フェルト	FELT	1	
26	2898-00107-0	ケツクバンド	BAND	3	
27	3416-02055-0	クランプ	CLAMP	1	
28	2100-08012-1	ボルト	BOLT	1	
29	2170-08016-0	ヒラワッシャ	WASHER	1	
30	2633-32260-6	ホース	HOSE	1	
31	3416-02055-0	クランプ	CLAMP	1	
32	2100-08012-1	ボルト	BOLT	1	
33	2170-08016-0	ヒラワッシャ	WASHER	1	
34	2469-10020-0	フェルト	FELT	1	
35	2898-00107-0	ケツクバンド	BAND	2	
36	4219-90000-0	バルブ	VALVE	1	

記号	部品	部品名称	Part Name	数量	備考
Key No	Parts No			Q'ty	Remarks
37	2107-10030-3	ロツカクアナツキボルト	BOLT	3	
38	2170-10020-0	ヒラワッシャ	WASHER	3	
39	4214-85000-0	カップリング	COUPLING	2	INC.40
40	2632-00006-0	O-リング	O-RING	2	
41	3260-32121-0	アダプタ	ADAPTER	2	INC.42
42	2630-02024-0	O-リング	O-RING	2	
43	2265-04004-2	アダプタ	ADAPTER	1	INC.44
44	2630-02018-0	O-リング	O-RING	1	
45	2633-32070-6	ホース	HOSE	1	
46	2265-04004-3	アダプタ	ADAPTER	1	INC.47
47	2630-02018-0	O-リング	O-RING	1	
48	3260-32022-0	アダプタ	ADAPTER	1	INC.49
49	2630-02024-0	O-リング	O-RING	1	
50	2341-12090-1	ホース	HOSE	1	
51	3260-31050-0	アダプタ	ADAPTER	1	INC.52
52	2630-02018-0	O-リング	O-RING	1	
53	2265-06006-3	アダプタ	ADAPTER	1	INC.54
54	2630-02024-0	O-リング	O-RING	1	
55	2898-60050-5	スパイラルチューブ	SPIRAL TUBE	1	
56	2341-34094-1	ホース	HOSE	1	

油圧装置（振動2） HYDRAULIC SYSTEM VIBRATING (2)

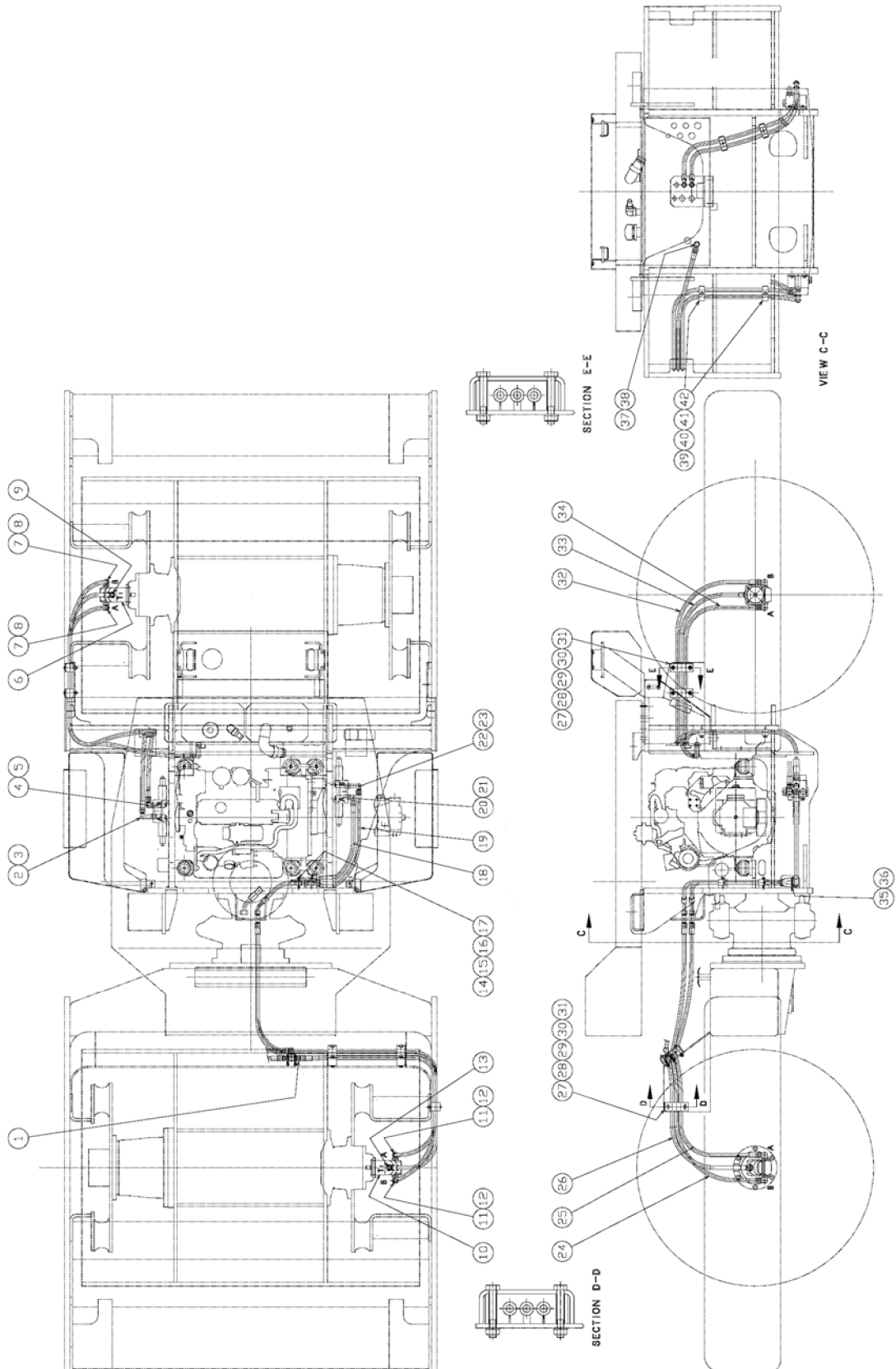

油圧装置(振動2)

Hydraulic System(Vibrating2)

記号	部品	部品名称	Part Name	数量	備考
Key No	Parts No			Q'ty	Remarks
1	2261-04004-0	アダプタ	ADAPTER	1	
2	3260-31050-0	アダプタ	ADAPTER	1	
3	2630-02018-0	O-リング	O-RING	1	
4	2265-04004-3	アダプタ	ADAPTER	1	
5	2630-02018-0	O-リング	O-RING	1	
6	4215-28000-0	モータ	MOTOR	1	
7	3260-65066-0	エルボ	ELBOW	2	
8	2632-00012-0	O-リング	O-RING	2	
9	4215-28001-0	アダプタ	ADAPTER	1	
10	4215-28000-0	モータ	MOTOR	1	
11	3260-65066-0	エルボ	ELBOW	2	
12	2632-00012-0	O-リング	O-RING	2	
13	4215-28001-0	アダプタ	ADAPTER	1	
14	3416-32007-0	クランプ	CLAMP	2	
15	3934-11035-0	クランプ	CLAMP	2	
16	2100-10050-1	ボルト	BOLT	2	
17	2171-10025-0	スプリングワッシャ	SPRING WASHER	2	
18	2633-42144-6	ホース	HOSE	1	
19	2633-42154-6	ホース	HOSE	1	
20	2265-04004-3	アダプタ	ADAPTER	1	
21	2630-02018-0	O-リング	O-RING	1	
22	3260-31050-0	アダプタ	ADAPTER	1	
23	2630-02018-0	O-リング	O-RING	1	
24	2633-32288-6	ホース	HOSE	1	
25	2633-32272-6	ホース	HOSE	1	
26	2633-32178-2	ホース	HOSE	1	
27	1554-49032-0	クランプ	CLAMP	5	
28	3934-12078-0	クランプ	CLAMP	5	
29	2100-10070-1	ボルト	BOLT	10	
30	2170-10020-0	フラワッシャ	FLAT-WASHER	20	
31	3120-01073-0	U-ナット	NUT	10	
32	2633-32275-6	ホース	HOSE	1	
33	2633-32190-2	ホース	HOSE	1	
34	2633-32262-6	ホース	HOSE	1	
35	2469-10015-0	フェルト	FELT	1	

記号	部品	部品名称	Part Name	数量	備考
Key No	Parts No			Q'ty	Remarks
36	2898-00107-0	ケツクバンド	UNION-BAND	2	
37	3260-31050-0	アダプタ	ADAPTER	1	
38	2630-02018-0	O-リング	O-RING	1	
39	3416-32007-0	クランプ	CLAMP	2	
40	3934-11035-0	クランプ	CLAMP	2	
41	2100-10050-1	ボルト	BOLT	2	
42	2171-10025-0	スプリングワッシャ	SPRING-WASHER	2	

制動裝置 BRAKE SYSTEM

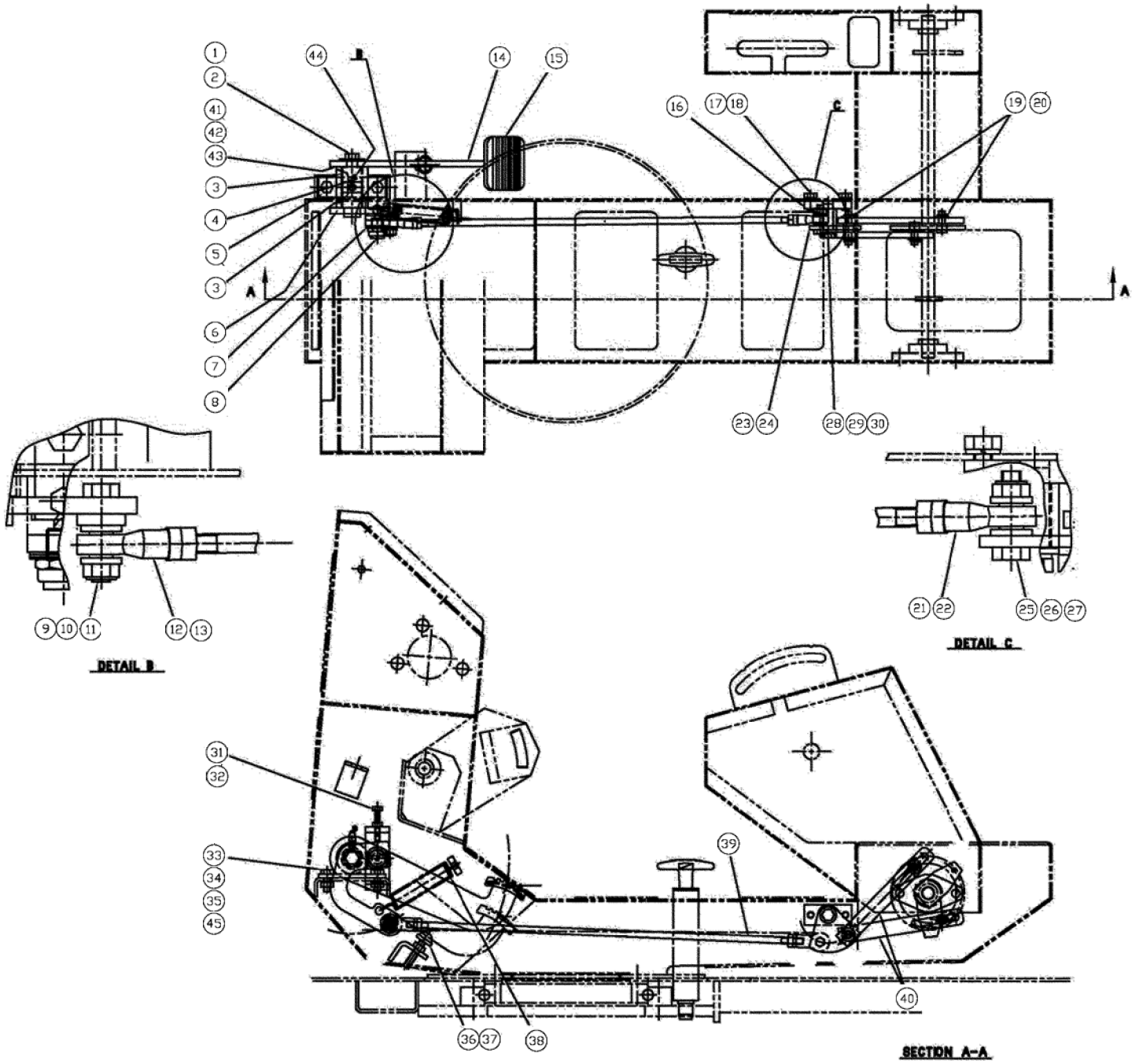

制動装置

Brake System

記号	部品	部品名称	Part Name	数量	備考
Key No	Parts No			Q'ty	Remarks
1	3100-11178-0	ボルト	BOLT	1	
2	2170-12030-1	ヒラワッシャ	WASHER	1	
3	2580-30025-1	ブッシュ	BUSH	2	
4	2472-01002-0	グリスニップル	GREASE NIPPLE	1	
5	1554-51013-0	ブラケット	BRACKET	1	
6	1554-51011-2	レバー	LEVER	1	
7	2461-18001-0	サラバネ	CONED DISC SPRING	3	
8	4908-95000-0	スイッチ	SAFETY SWITCH	1	
9	2100-10045-1	ボルト	BOLT	1	
10	3120-01073-0	U-ナット	NUT	1	
11	2170-10032-2	ヒラワッシャ	WASHER	2	
12	2405-10043-0	ロッドエンド	ROD END	1	
13	2120-10080-0	ナット	NUT	1	
14	1554-51012-0	ペダル	PEDAL	1	
15	4416-54000-0	ペダルカバー	PEDAL COVER	1	
16	1554-51006-0	ホルダ	HOLDER	1	
17	2100-10020-1	ボルト	BOLT	2	
18	2171-10025-0	スプリングワッシャ	SPRING WASHER	2	
19	2157-30020-0	ワリピン	SPLIT PIN	4	
20	2170-10020-0	ヒラワッシャ	WASHER	4	
21	2405-10043-1	ロッドエンド	ROD END	1	
22	3120-01062-0	ナット	NUT	1	
23	1554-51008-0	アーム	ARM	1	
24	2580-16015-1	ブッシュ	BUSH	2	
25	2100-10040-1	ボルト	BOLT	1	
26	3120-01073-0	U-ナット	NUT	1	
27	2170-10032-2	ヒラワッシャ	WASHER	2	
28	2100-10020-1	ボルト	BOLT	1	
29	2170-10030-1	ヒラワッシャ	WASHER	1	
30	2171-10025-0	スプリングワッシャ	SPRING WASHER	1	
31	3100-03018-0	ボルト	BOLT	1	
32	2120-08065-0	ナット	NUT	1	
33	2100-10025-1	ボルト	BOLT	2	
34	2171-10025-0	スプリングワッシャ	SPRING WASHER	2	
35	2120-10080-0	ナット	NUT	2	
36	2119-10050-0	ボルト(ゴムツキ)	BOLT	1	

記号	部品	部品名称	Part Name	数量	備考
Key No	Parts No			Q'ty	Remarks
37	2121-10080-0	ナット	NUT	1	
38	3910-14006-0	スプリング	SPRING	1	
39	1554-51004-0	ロッド	ROD	1	
40	1554-51005-0	レバー	LEVER	2	
41	2932-10038-0	シム	SHIM 0.1MM	2	
42	2932-30038-0	シム	SHIM 0.3MM	2	
43	2932-50038-0	シム	SHIM 0.5MM	2	
44	4703-14000-0	キャップ	GREASE CAP	1	
45	2170-10020-0	ボルト	BOLT	2	

フレーム(センターピン)
FRAME (CENTER PIN)

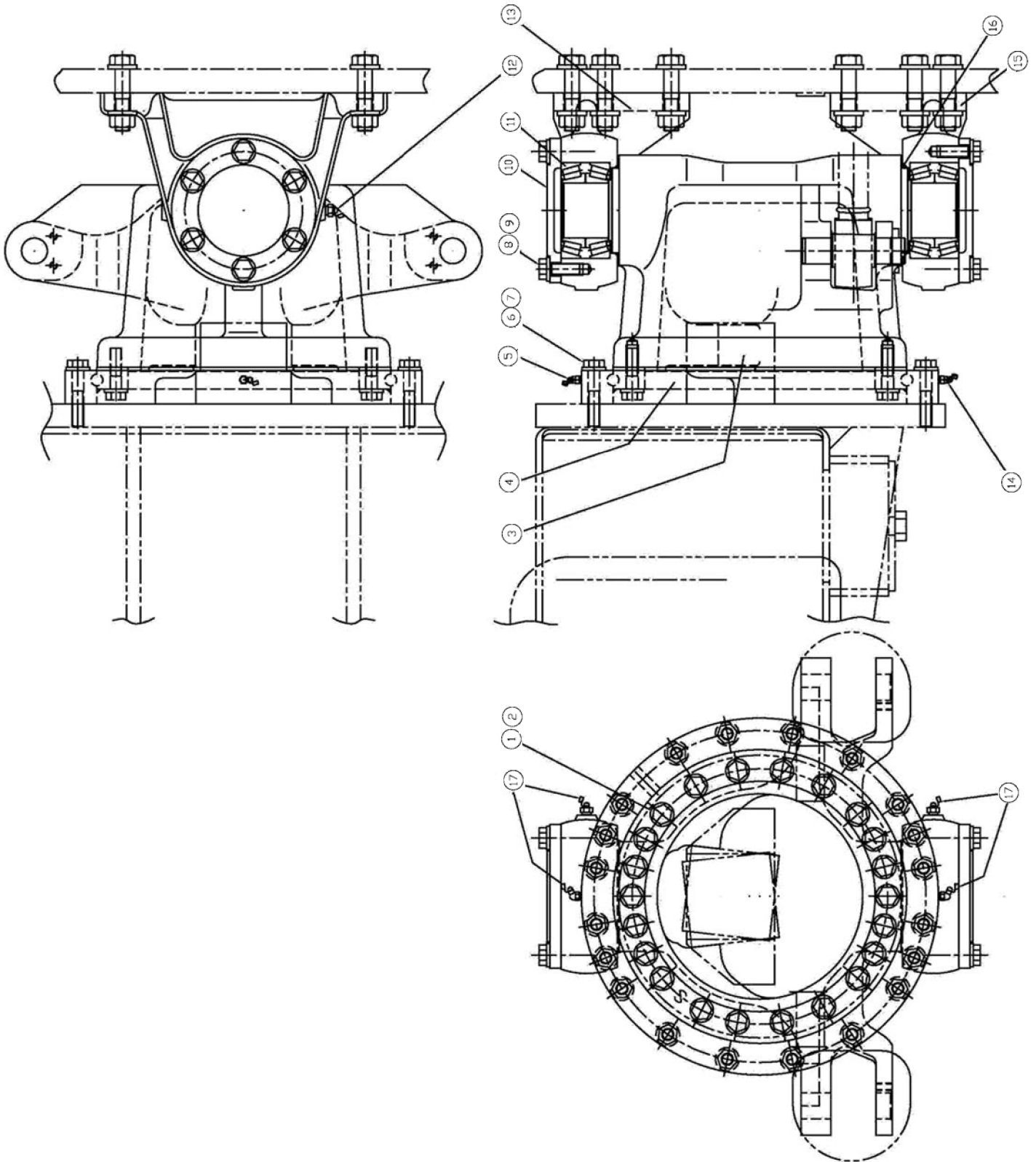

フレーム関係(センターピン)

Frame(Center Pin)

記号	部品	部品名称	Part Name	数量	備考
Key No	Parts No			Q'ty	Remarks
1	2100-16060-3	ボルト	BOLT	22	
2	2170-16045-2	ヒラワッシャ	WASHER	22	
3	1554-61136-1	ヨーク	YOKE	1	
4	4417-15000-0	ベアリング	BEARING	1	
5	2472-01002-0	グリスニップル	GREASE NIPPLE	1	
6	2100-16080-3	ボルト	BOLT	20	
7	2170-16045-2	ヒラワッシャ	WASHER	20	
8	2100-16045-3	ボルト	BOLT	12	
9	2170-16045-2	ヒラワッシャ	WASHER	12	
10	1402-61101-0	カバー	COVER	2	
11	3511-32018-0	ローラベアリング	ROLLER BEARING	2	
12	2472-02001-0	グリスニップル	GREASE NIPPLE	2	
13	1402-61103-1	ブラケット	BRACKET	1	
14	2472-01002-0	グリスニップル	GREASE NIPPLE	1	
15	1402-61102-1	ブラケット	BRACKET	1	
16	2630-01112-0	Oリング	O-RING	1	
17	4703-14000-0	キャップ	GREASE CAP	4	

フレーム (フロント)
FRAME (FRONT)

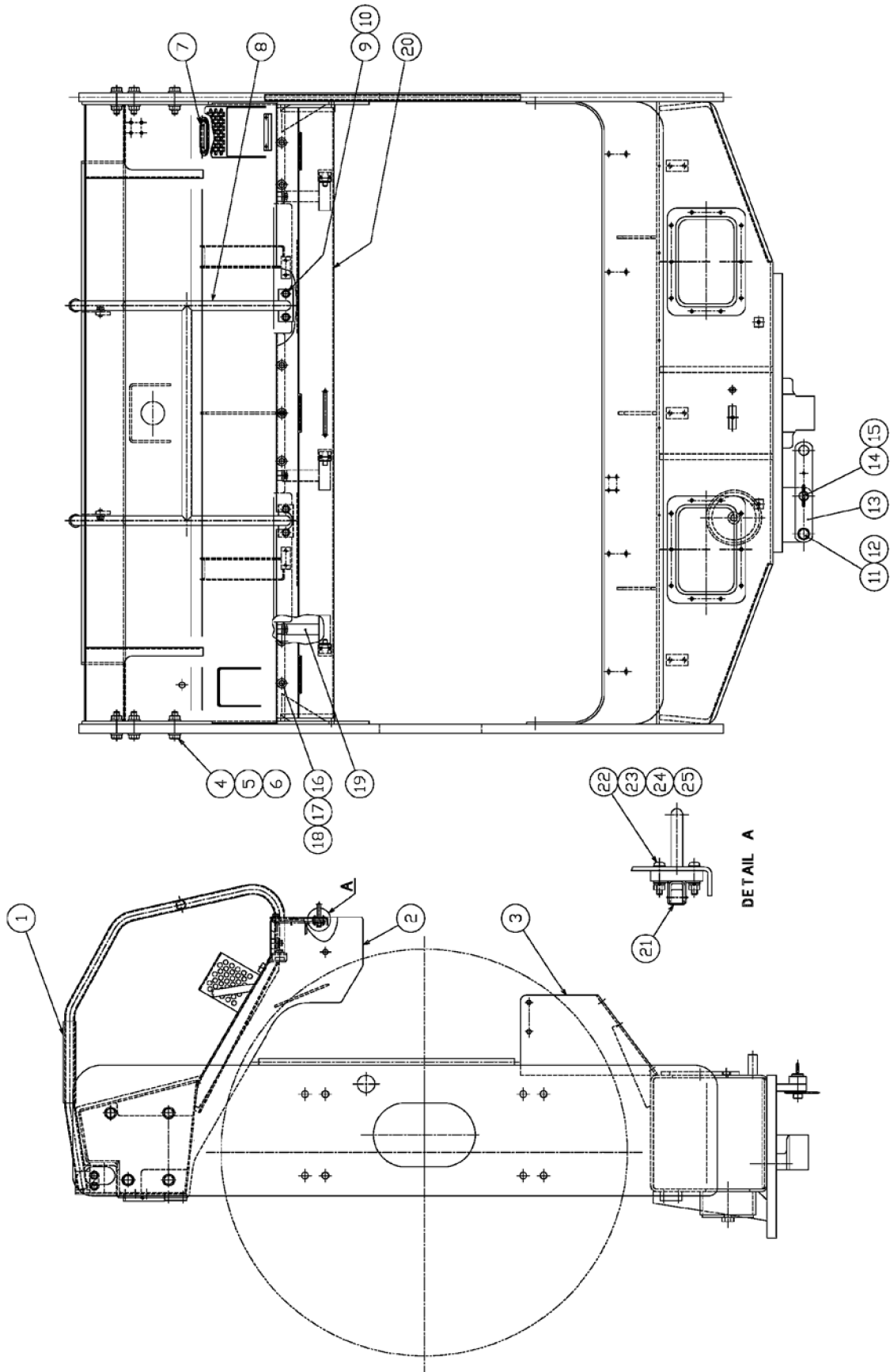

フレーム関係(フロント)

Frame(Front)

記号	部品	部品名称	Part Name	数量	備考
Key No	Parts No			Q'ty	Remarks
1	1554-61231-1	ラバー	RUBBER	2	
2	1555-61089-1	フレーム	FRAME	1	
3	1555-61076-1	フレーム	FRAME(FRONT)	1	
4	2100-20080-3	ボルト	BOLT	8	
5	2120-20160-2	ナット	NUT	8	
6	2170-20060-2	ヒラワッシャ	WASHER	16	
7	2883-04531-0	ブッシュ	BUSH	1	
8	1554-61228-0	ステップ	STEP	1	
9	2100-12025-1	ボルト	BOLT	8	
10	2170-12032-2	ヒラワッシャ	WASHER	8	
11	3156-23030-0	ピン	PIN	1	
12	2157-50045-0	ワリピン	SPLIT PIN	1	
13	1554-61071-1	アーム	ARM	1	
14	1402-61056-0	ロックピン	LOCK PIN	1	
15	3956-00004-0	R-ピン	R-PIN	1	
16	2100-10025-1	ボルト	BOLT	7	
17	2171-10025-0	スプリングワッシャ	SPRING WASHER	7	
18	2170-10030-1	ヒラワッシャ	WASHER	7	
19	1554-61253-0	ラバー	RUBBER	3	
20	1555-61103-0	カバー	COVER	1	
21	4703-29000-0	ラッチ	LATCH	3	
22	2182-05025-2	ナベコネジ	SCREW	6	
23	2170-05010-0	ヒラワッシャ	PLATE WASHER	12	
24	2171-05013-0	スプリングワッシャ	SPRING WASHER	6	
25	2120-05040-0	ナット	NUT	6	

フレーム(リヤ) FRAME (REAR)

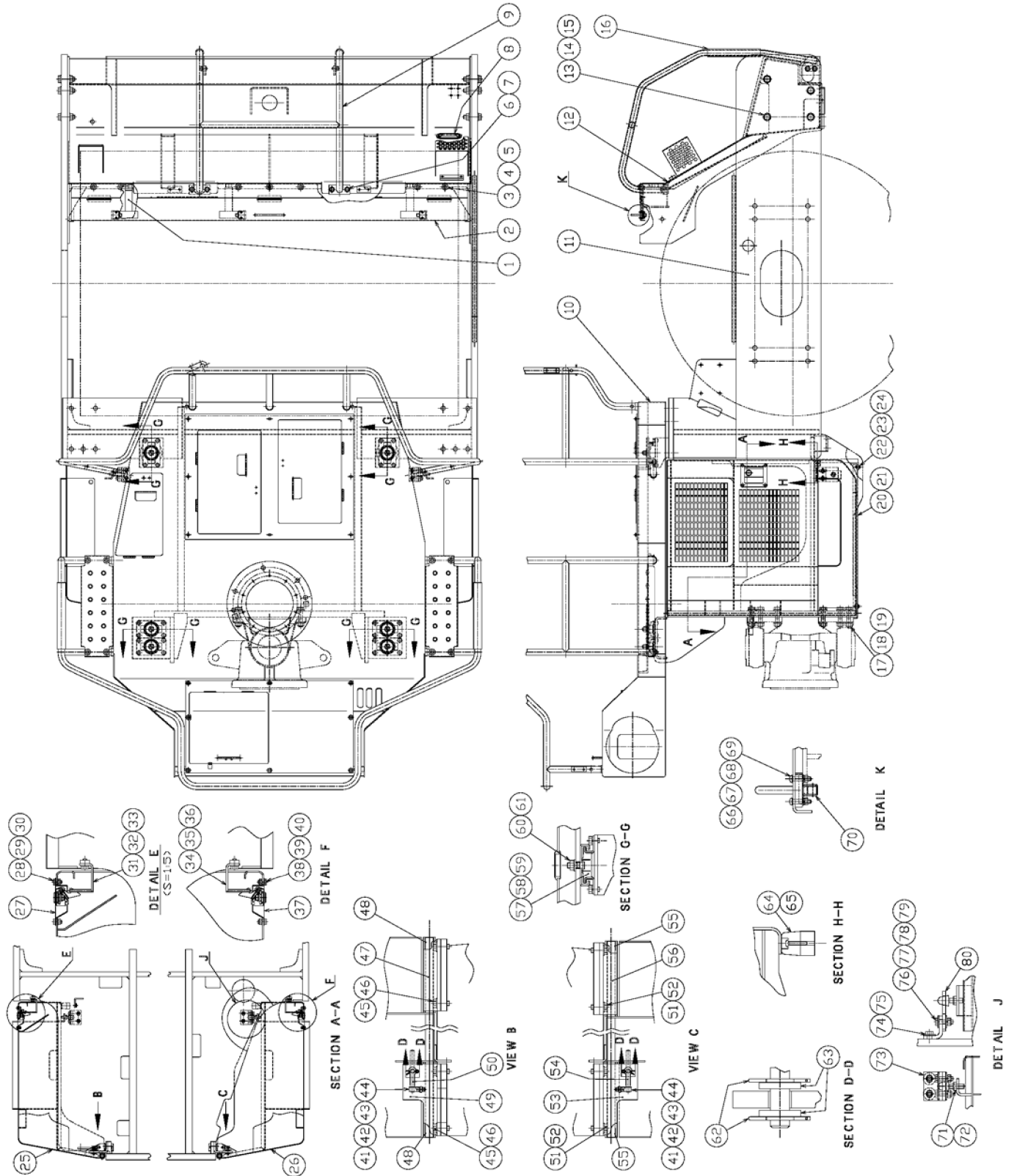

フレーム関係(リヤ)

Frame(Rear)

記号	部品	部品名称	Part Name	数量	備考
Key No	Parts No			Q'ty	Remarks
1	1554-61253-0	ラバー	RUBBER	3	
2	1555-61103-0	カバー	COVER	1	
3	2100-10025-1	ボルト	BOLT	7	
4	2170-10030-1	ヒラワッシャ	FLAT-WASHER	7	
5	2171-10025-0	スプリングワッシャ	SPRING-WASHER	7	
6	2100-12025-1	ボルト	BOLT	8	
7	2170-12032-2	ヒラワッシャ	FLAT-WASHER	8	
8	2883-04531-0	ブッシュ	BUSH	1	
9	1554-61228-0	ステップ	STEP	1	
11	1555-61108-0	フレーム	FRAME	1	
12	1555-61089-1	フレーム	FRAME	1	
13	2100-20080-3	ボルト	BOLT	8	
14	2120-20160-2	ナット	NUT	8	
15	2170-20060-2	ヒラワッシャ	FLAT-WASHER	16	
16	1554-61231-1	ラバー	RUBBER	2	
17	2100-20090-3	ボルト	BOLT	12	
18	2170-20060-2	ヒラワッシャ	FLAT-WASHER	24	
19	2120-20160-2	ナット	NUT	12	
20	1554-61129-1	カバー	COVER	1	
21	1554-61132-1	カバー	COVER	1	
22	2100-08020-1	ボルト	BOLT	12	
23	2171-08020-0	スプリングワッシャ	SPRING-WASHER	12	
24	2170-08020-1	ヒラワッシャ	FLAT-WASHER	12	
25	1555-61092-1	カバー	COVER	1	
26	1555-61093-1	カバー	COVER	1	
27	4712-44000-1	ロック	COVER LOCK	1	
28	2100-08016-1	ボルト	BOLT	4	
29	2171-08020-0	スプリングワッシャ	SPRING-WASHER	4	
30	2120-08065-0	ナット	NUT	4	
31	1554-61214-0	ブラケット	BRACKET	1	
32	2100-10020-1	ボルト	BOLT	3	
33	2170-10032-2	ヒラワッシャ	FLAT-WASHER	3	
34	1554-61215-0	ブラケット	BRACKET	1	
35	2100-10020-1	ボルト	BOLT	3	
36	2170-10032-2	ヒラワッシャ	FLAT-WASHER	3	

記号	部品	部品名称	Part Name	数量	備考
Key No	Parts No			Q'ty	Remarks
37	4712-45000-1	ロック	COVER LOCK	1	
38	2100-08016-1	ボルト	BOLT	4	
39	2171-08020-0	スプリングワッシャ	SPRING-WASHER	4	
40	2120-08065-0	ナット	NUT	4	
41	1630-61074-0	ストッパ	STOPPER	2	
42	2182-06016-2	ナベコネジ	SCREW	2	
43	2171-06015-0	スプリングワッシャ	SPRING-WASHER	2	
44	2120-06050-0	ナット	NUT	2	
45	2100-12030-3	ボルト	BOLT	4	
46	2170-12032-2	ヒラワッシャ	FLAT-WASHER	4	
47	1554-61037-0	ブラケット	BRACKET	1	
48	2580-20025-1	ブッシュ	BUSH	4	
49	1554-61234-0	ブラケット	BRACKET	1	
50	1554-61233-0	ステイ	STAY	1	
51	2100-12030-3	ボルト	BOLT	4	
52	2170-12032-2	ヒラワッシャ	WASHER	4	
53	1554-61235-0	ブラケット	BRACKET	1	
54	1554-61233-0	ステイ	STAY	1	
55	2580-20025-1	ブッシュ	BUSH	4	
56	1554-61037-0	ブラケット	BRACKET	1	
57	4712-30000-0	ダンパ	DAMPER	6	
58	2100-12020-1	ボルト	BOLT	24	
59	2171-12030-0	スプリングワッシャ	SPRING-WASHER	24	
60	2170-14045-2	ヒラワッシャ	FLAT-WASHER	6	
61	2121-14110-0	ナット	NUT	6	
62	2158-10000-0	スナップピン	SNAP-PIN	4	
63	2170-10032-2	ヒラワッシャ	FLAT-WASHER	4	
64	2439-32025-0	クッションゴム	CUSHION RUBBER	2	
65	2182-05025-2	ナベコネジ	SCREW	2	
66	2182-05025-2	ナベコネジ	SCREW	6	
67	2120-05040-0	ナット	NUT	6	
68	2170-05010-0	ヒラワッシャ	FLAT-WASHER	12	
69	2171-05013-0	スプリングワッシャ	SPRING-WASHER	6	
70	4703-29000-0	ラッチ	LATCH	3	
71	1554-61107-0	ストッパ	STOPPER	2	
72	2120-12100-0	ナット	NUT	2	

記号	部品	部品名称	Part Name	数量	備考
Key No	Parts No			Q'ty	Remarks
73	1554-61087-0	ブラケット	BRACKET	2	
74	2100-10020-1	ボルト	BOLT	4	
75	2170-10030-1	ヒラワッシャ	WASHER	4	
76	2100-10040-1	ボルト	BOLT	4	
77	2171-10025-0	スプリングワッシャ	SPRING-WASHER	4	
78	2170-10030-1	ヒラワッシャ	FLAT-WASHER	8	
79	2120-10080-0	ナット	NUT	4	
80	1554-61139-0	ブラケット	BRACKET	2	

フロアボード FLOOR BOARD

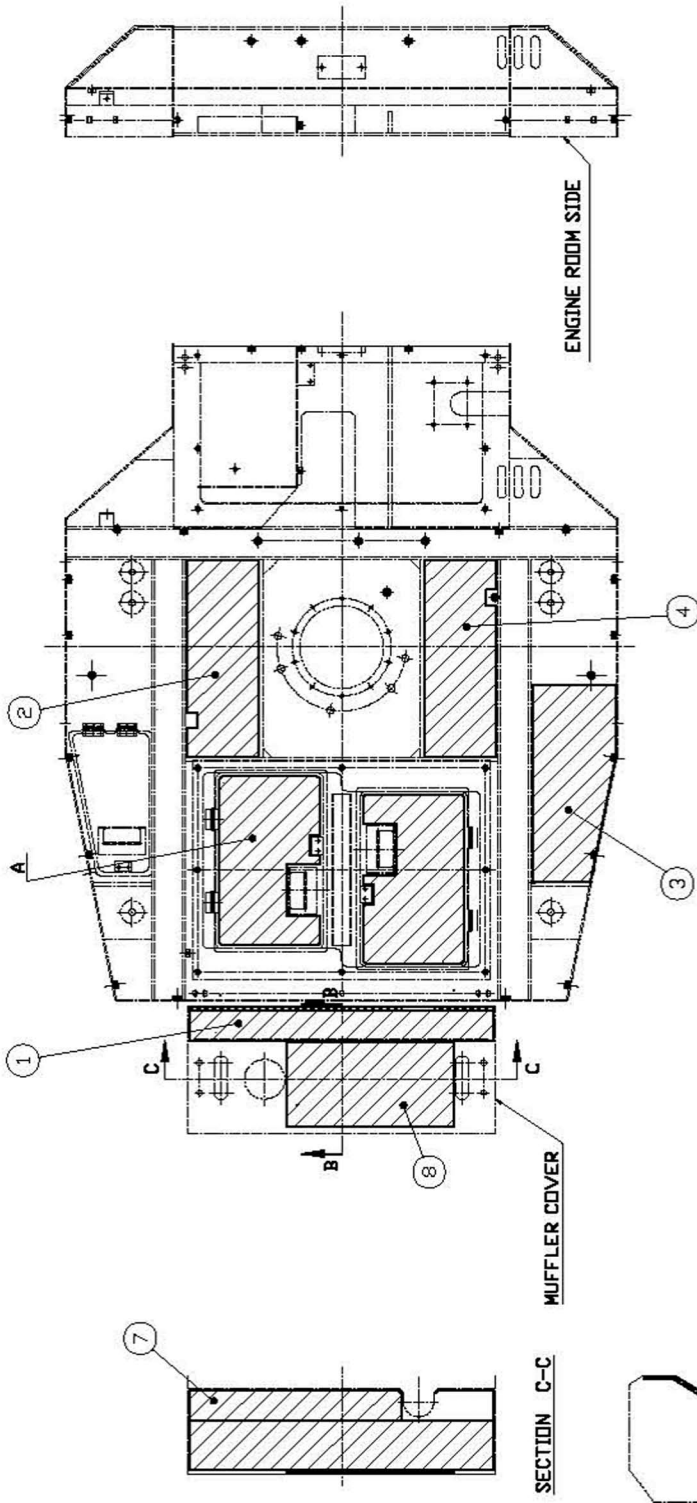

VIEW FROM E/G ROOM SIDE

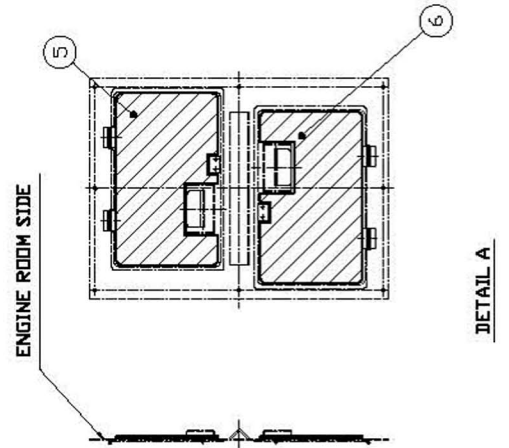

フロアボード` Floor Board

記号	部品	部品名称	Part Name	数量	備考
Key No	Parts No			Q'ty	Remarks
1	1554-61198-1	フォーム	FOAM	1	
2	1554-61216-0	フォーム	FOAM	1	
3	1554-61217-0	フォーム	FOAM	1	
4	1554-61216-0	フォーム	FOAM	1	
5	1554-61218-0	フォーム	FOAM	1	
6	1554-61218-0	フォーム	FOAM	1	
7	1554-61201-0	フォーム	FOAM	1	
8	1554-61199-1	フォーム	FOAM	1	

ダッシュボード DASH BOARD

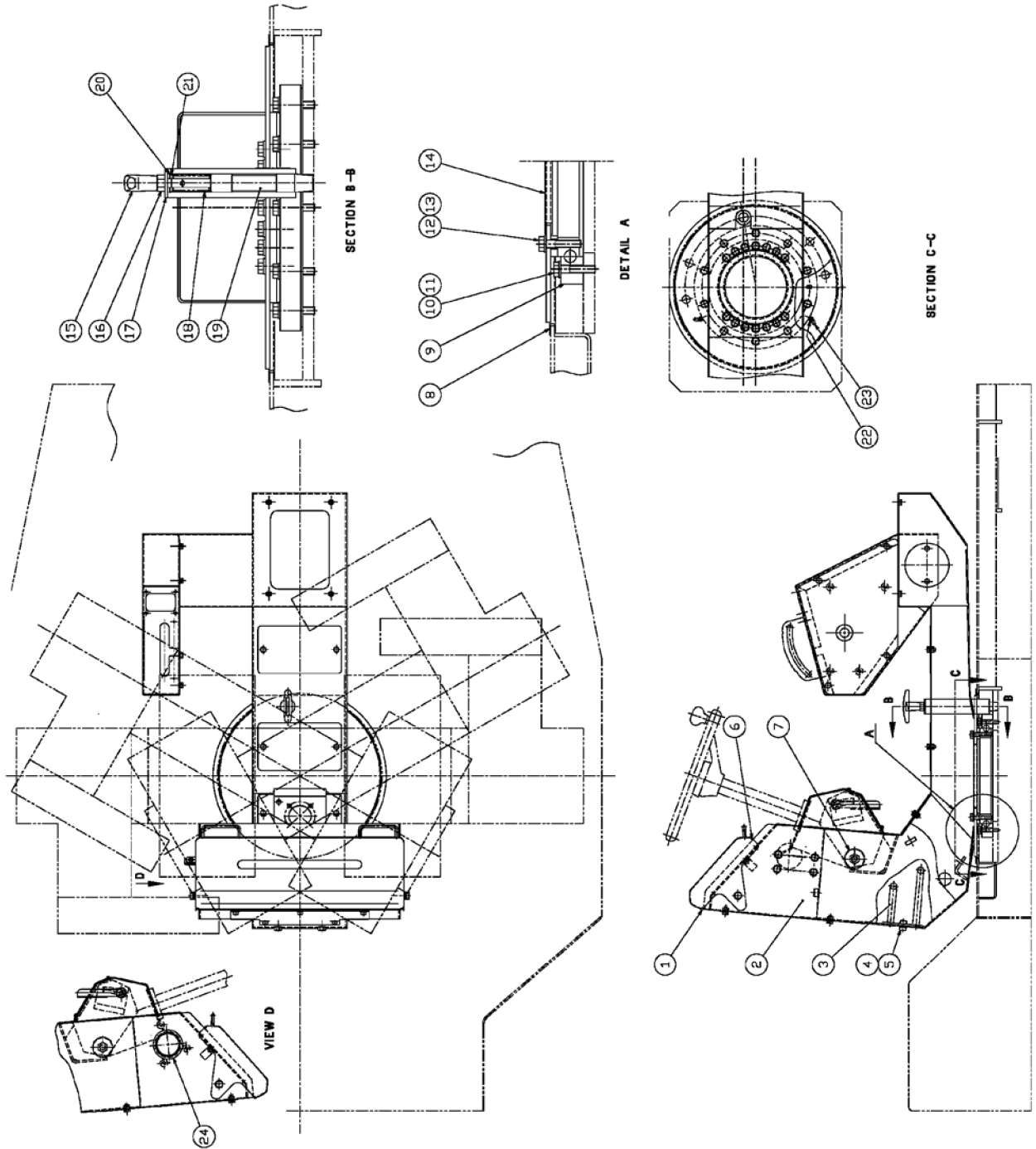

ダッシュボード

Dash Board

記号	部品	部品名称	Part Name	数量	備考
Key No	Parts No			Q'ty	Remarks
1	1402-09033-0	プロテクタ	PROTECTOR	1	
3	1554-12010-0	ガイド	GUIDE	1	
4	2100-10020-1	ボルト	BOLT	2	
5	2171-10025-0	スプリングワッシャ	SPRING WASHER	2	
6	1402-09033-0	プロテクタ	PROTECTOR	1	
7	1554-09054-0	プラグ	PLUG	2	
8	1554-62022-0	プロテクタ	PROTECTOR	1	
9	4712-29000-0	ヘアリング	TURN BEARING	1	
10	3100-03053-0	ボルト	BOLT	10	
11	2170-10032-2	ヒラワッシャ	WASHER	10	
12	3100-03053-0	ボルト	BOLT	14	
13	2170-10032-2	ヒラワッシャ	WASHER	14	
14	1554-62012-0	プロテクタ	PROTECTOR	1	
15	3424-00027-0	グリップ	GRIP	1	
16	2120-12100-0	ナット	NUT	1	
17	2170-12030-1	ヒラワッシャ	WASHER	1	
18	3910-33048-0	スプリング	SPRING	1	
19	1554-62024-0	ピン	PIN	1	
20	2194-02512-1	C-スナップリング	RETAINING RING	1	
21	2170-12025-0	ヒラワッシャ	WASHER	1	
22	2472-01001-0	グリスニップル	GREASE NIPPLE	2	
23	4703-14000-0	キャップ	GREASE CAP	2	
24	3881-00035-0	グロメット	GROMMET	1	

泥除装置 SCRAPER SYSTEM

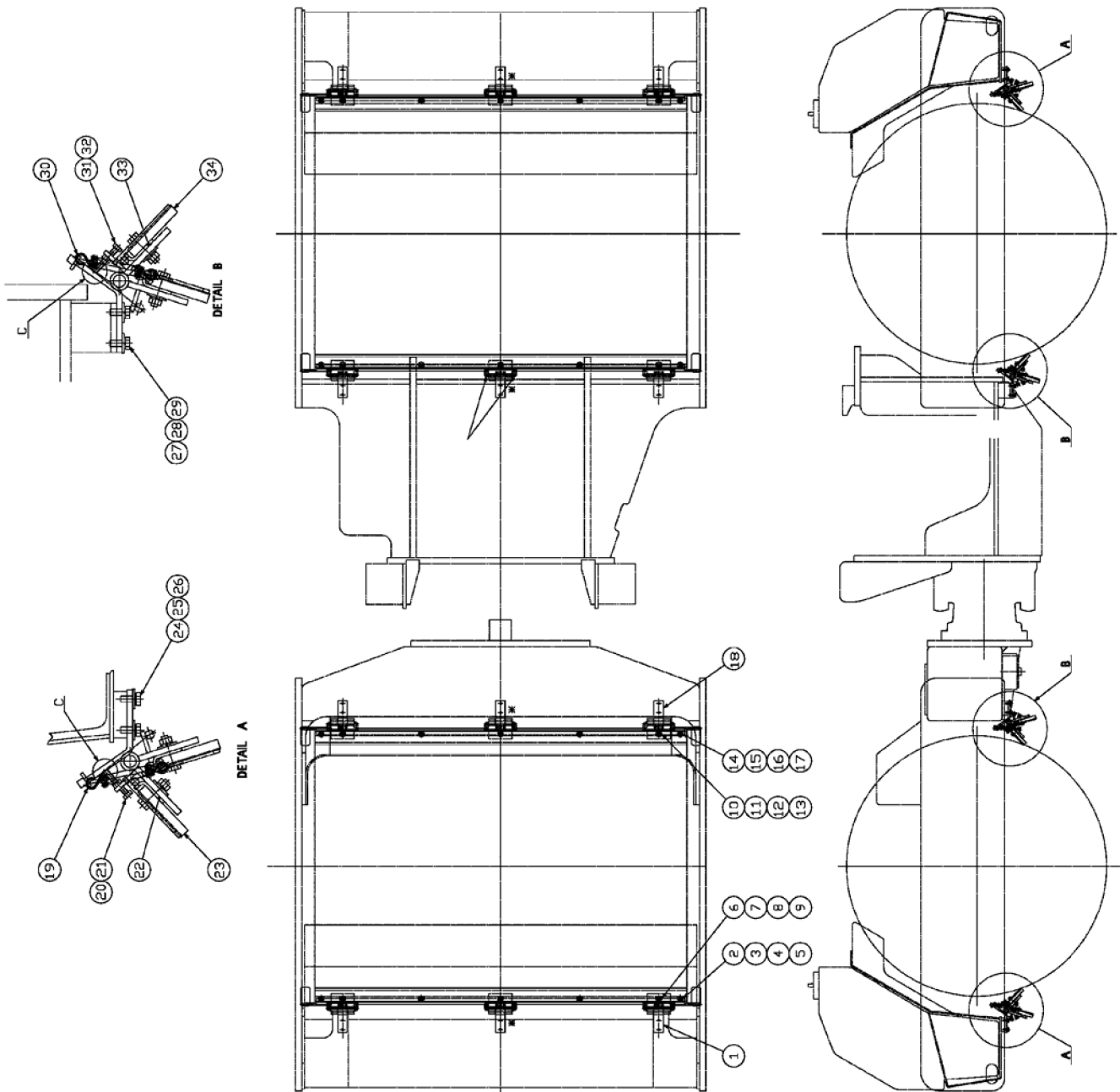

泥除装置

Scraper System

記号	部品	部品名称	Part Name	数量	備考
Key No	Parts No			Q'ty	Remarks
1	1554-71007-1	ブラケット	BRACKET	6	
2	2100-10035-1	ボルト	BOLT	8	
3	2170-10030-1	ヒラワッシャ	WASHER	8	
4	2171-10025-0	スプリングワッシャ	SPRING WASHER	8	
5	2120-10080-0	ナット	NUT	8	
6	2100-10050-1	ボルト	BOLT	6	
7	2170-10030-1	ヒラワッシャ	WASHER	12	
8	2171-10025-0	スプリングワッシャ	SPRING WASHER	6	
9	2120-10080-0	ナット	NUT	6	
10	2100-10050-1	ボルト	BOLT	6	
11	2170-10030-1	ヒラワッシャ	WASHER	12	
12	2171-10025-0	スプリングワッシャ	SPRING WASHER	6	
13	2120-10080-0	ナット	NUT	6	
14	2100-10035-1	ボルト	BOLT	8	
15	2170-10030-1	ヒラワッシャ	WASHER	8	
16	2171-10025-0	スプリングワッシャ	SPRING WASHER	8	
17	2120-10080-0	ナット	NUT	8	
18	1554-71007-1	ブラケット	BRACKET	6	
19	3910-04014-0	スプリング	SPRING	8	
20	3100-03018-0	ボルト	BOLT	4	
21	2120-08065-0	ナット	NUT	4	
22	1555-71005-1	プレート	PLATE	2	
23	1555-71004-0	プレート	BLADE	2	
24	2100-10025-1	ボルト	BOLT	12	
25	2171-10025-0	スプリングワッシャ	SPRING WASHER	12	
26	2170-10030-1	ヒラワッシャ	WASHER	12	
27	2100-10025-1	ボルト	BOLT	12	
28	2171-10025-0	スプリングワッシャ	SPRING WASHER	12	
29	2170-10030-1	ヒラワッシャ	WASHER	12	
30	3910-04014-0	スプリング	SPRING	8	
31	3100-03018-0	ボルト	BOLT	4	
32	2120-08065-0	ナット	NUT	4	
33	1555-71005-1	プレート	PLATE	2	
34	1555-71004-0	プレート	BLADE	2	

スプリンクラーシステム SPRINKLER SYSTEM

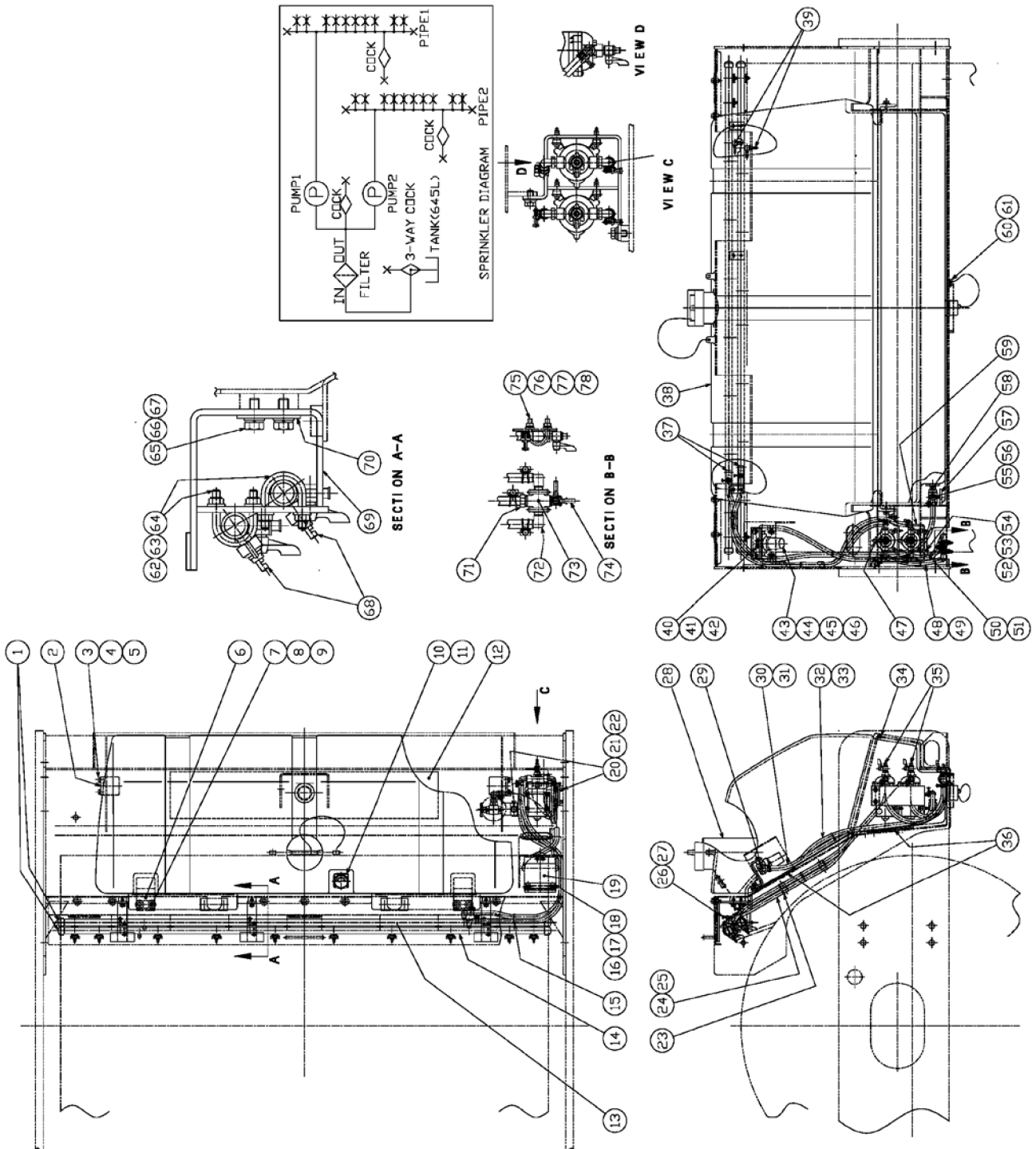

散水装置

Sprinkler System

記号	部品	部品名称	Part Name	数量	備考
Key No	Parts No			Q'ty	Remarks
1	3209-02007-0	キャップ	CAP	8	
2	1554-75016-1	ブラケット	BRACKET	4	
3	2100-10025-1	ボルト	BOLT	8	
4	2171-10025-0	スプリングワッシャ	SPRING-WASHER	8	
5	2170-10030-1	ヒラワッシャ	FLAT-WASHER	8	
6	1554-75003-1	ブラケット	BRACKET	4	
7	2100-10025-1	ボルト	BOLT	8	
8	2171-10025-0	スプリングワッシャ	SPRING-WASHER	8	
9	2170-10030-1	ヒラワッシャ	FLAT-WASHER	8	
10	4712-51000-0	ゲージ	GAUGE	2	
11	3180-20027-0	サコネジ	SCREW	8	
12	1554-75017-1	ラバー	RUBBER	2	
13	1555-75018-1	パイプ	PIPE	2	
14	1555-75019-1	パイプ	PIPE	2	
15	2898-00107-0	ケツクバンド	UNION-BAND	2	
16	2100-10020-1	ボルト	BOLT	4	
17	2171-10025-0	スプリングワッシャ	SPRING-WASHER	4	
18	2170-10020-0	ヒラワッシャ	FLAT-WASHER	4	
19	1554-75044-0	ブラケット	BRACKET	2	
20	2100-12025-1	ボルト	BOLT	6	
21	2171-12036-1	スプリングワッシャ	SPRING-WASHER	6	
22	2170-12032-2	ヒラワッシャ	FLAT-WASHER	6	
23	2898-00107-0	ケツクバンド	UNION-BAND	8	
24	2293-12126-0	ビニールホース(ワイヤーイ)	VINYL-HOSE(WIRED)	2	
25	2291-00018-0	ホースバンド	HOSE-CLAMP	4	
26	2293-12126-0	ビニールホース(ワイヤーイ)	VINYL-HOSE(WIRED)	2	
27	2291-00018-0	ホースバンド	HOSE-CLAMP	4	
28	4712-53000-0	ストレーナ	STRAINER	2	
29	3292-11052-0	ホースニップル	HOSE NIPPLE	4	
30	2293-12095-0	ビニールホース(ワイヤーイ)	VINYL-HOSE(WIRED)	2	
31	2291-00018-0	ホースバンド	HOSE-CLAMP	4	
32	2293-12095-0	ビニールホース(ワイヤーイ)	VINYL-HOSE(WIRED)	2	
33	2291-00018-0	ホースバンド	HOSE-CLAMP	4	
34	1555-75006-0	プロテクタ	PROTECTOR	2	
35	2384-02002-0	ピーコック	PEE-COCK	4	

散水装置

Sprinkler System

記号 Key No	部品 Parts No	部品名称	Part Name	数量 Q'ty	備考 Remarks
36	1554-75018-1	ラバー	RUBBER	2	
37	3292-10046-0	ホースニップル	HOSE NIPPLE	2	
38	4712-55000-0	タンク	TANK	1	
39	2384-02002-0	コック	COCK	2	
40	2100-06016-1	ホルト	BOLT	2	
41	2171-06015-0	スプリングワッシャ	SPRING-WASHER	2	
42	2170-06016-0	ワッシャ	WASHER	2	
43	4715-99000-0	フィルタ	FILTER	1	INC. 44,45,46
44	4715-99001-0	エレメント	ELEMENT	1	
45	4715-99002-0	ガスケット	GASKET	1	
46	4715-99003-0	ケース	CASE	1	
47	4717-34000-0	ポンプ	PUMP	2	
48	2293-12048-0	ビニールホース	VINYL-HOSE	1	
49	2291-00018-0	ホースクランプ	HOSE CLAMP	2	
50	2293-12040-0	ビニールホース	VINYL-HOSE	1	
51	2291-00018-0	ホースクランプ	HOSE CLAMP	2	
52	3100-01136-0	ホルト	BOLT	8	
53	2170-05010-0	ワッシャ	WASHER	16	
54	2120-05040-0	ナット	NUT	16	
55	3292-11022-1	ホースニップル	HOSE NIPPLE	1	
56	3260-21148-0	ブッシング	BUSHING	1	
57	3380-61018-0	コック	COCK	1	
58	3201-01011-0	ニップル	BARREL NIPPLE	1	
59	1554-75043-0	ブラケット	BRACKET	1	
60	2100-08020-1	ホルト	BOLT	1	
61	2120-08065-0	ナット	NUT	1	
62	3417-03031-0	U-ナット	U-BOLT	6	
63	2170-08023-2	ワッシャ	WASHER	12	
64	3120-00093-0	U-ナット	U-NUT	12	
65	2100-10025-1	ホルト	BOLT	6	
66	2171-10025-0	スプリングワッシャ	SPRING-WASHER	6	
67	2170-10020-0	ワッシャ	WASHER	6	
68	4715-96000-0	ノズル	NOZZLE	20	
69	1555-75022-0	ブラケット	BRACKET	3	
70	3934-02700-0	ワッシャ	WASHER	3	

散水装置

Sprinkler System

記号 Key No	部品 Parts No	部品名称	Part Name	数量 Q'ty	備考 Remarks
71	2292-03127-0	ホースニップル	HOSE NIPPLE	1	
72	3292-11022-1	ホースニップル	HOSE NIPPLE	2	
73	1554-75022-0	ケロス	CROSS	1	
74	2384-03002-0	コック	COCK	1	
75	3417-03002-0	U-ボルト	U-BOLT	2	
76	2120-08065-0	ナット	NUT	4	
77	2170-08023-2	ワッシャ	WASHER	4	
78	2171-08025-1	スプリングワッシャ	SPRING-WASHER	4	

センサー (IMPACT METER) SENSOR (IMPACT METER)

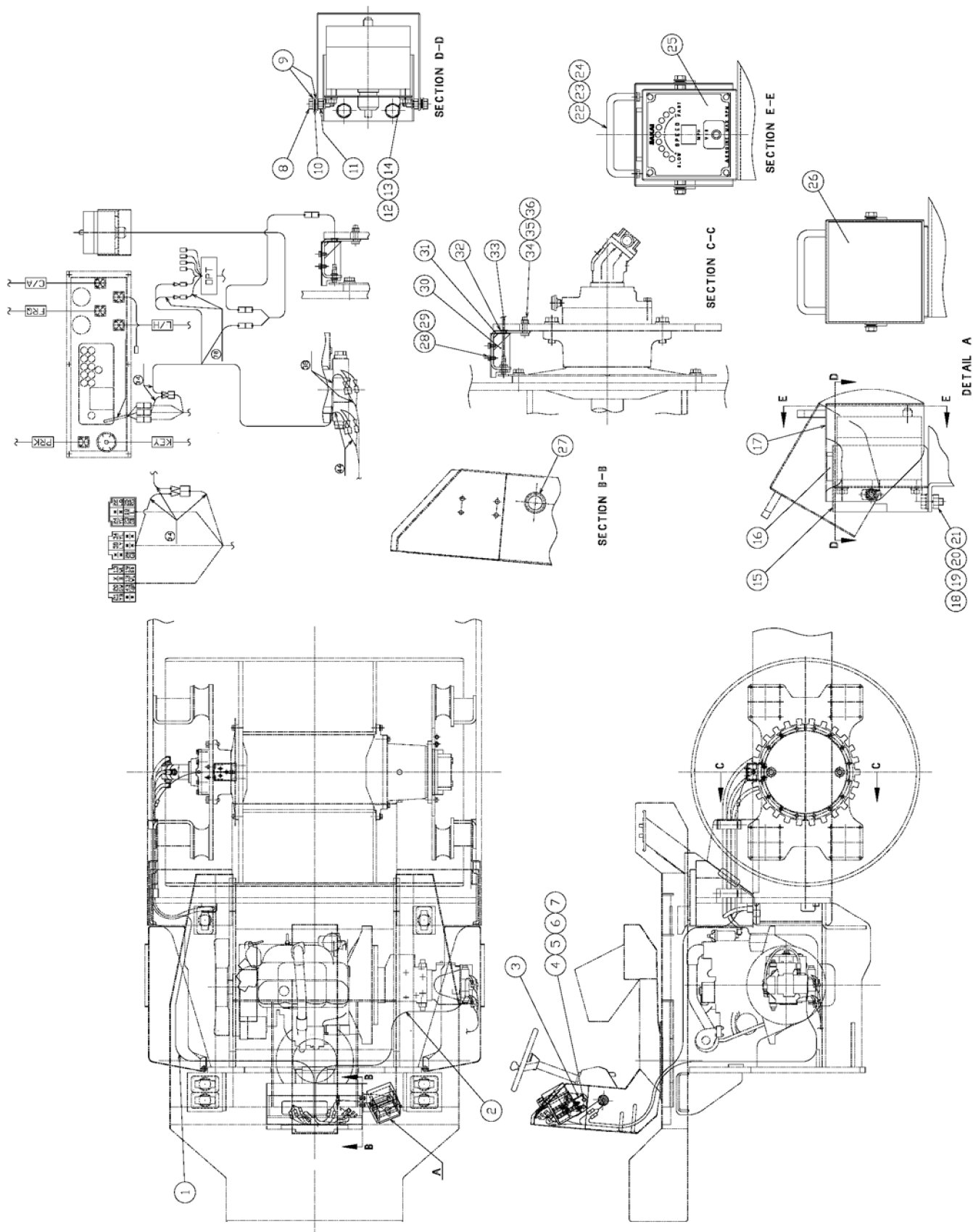

センサー(IMPACT METER)

Sensor(Impact Meter)

記号	部品	部品名称	Part Name	数量	備考
Key No	Parts No			Q'ty	Remarks
1	4912-22000-1	ハーネス	HARNESS		
2	1554-70030-1	ハーネス	HARNESS		
3	1554-70032-0	ブラケット	BRACKET		
4	2100-10025-0	ボルト	BOLT		
5	2170-10020-0	ヒラワッシャ	FLAT-WASHER		
6	2171-10025-0	スプリングワッシャ	SPRING-WASHER		
7	2120-10080-0	ナット	NUT		
8	2100-08030-1	ボルト	BOLT		
9	2170-08016-0	ヒラワッシャ	FLAT-WASHER		
10	2461-08001-0	サラハネ	CONEDDISC-SPRING		
11	2120-08065-0	ナット	NUT		
12	2100-08012-1	ボルト	BOLT		
13	2171-08020-0	スプリングワッシャ	SPRING-WASHER		
14	2170-08016-0	ヒラワッシャ	FLAT-WASHER		
15	1554-70028-1	ボックス	BOX		
16	1554-75031-0	ラバー	RUBBER		
17	1554-70027-0	カバー	COVER		
18	2100-10025-1	ボルト	BOLT		
19	2170-10020-0	ヒラワッシャ	FLAT-WASHER		
20	2171-10025-0	スプリングワッシャ	SPRING-WASHER		
21	2120-10080-0	ナット	NUT		
22	4704-36000-0	ハンドル	HANDLE		
23	2100-06010-1	ボルト	BOLT		
24	2171-06015-0	スプリングワッシャ	SPRING-WASHER		
25	4914-43000-0	メータ	METER		
26	1554-70031-1	デカール	DECAL		
27	3881-07034-0	グロメット	GROMMET		
28	2100-08016-1	ボルト	BOLT		
29	2171-08020-0	スプリングワッシャ	SPRING-WASHER		
30	1554-70006-0	カバー	COVER		
31	1554-70008-1	ブラケット	BRACKET		
32	3881-03032-0	グロメット	GROMMET		
33	4912-21000-1	センサ	SENSOR		
34	2100-12045-1	ボルト	BOLT		
35	2170-12032-2	ヒラワッシャ	FLAT-WASHER		
36	2120-12100-0	ナット	NUT		

シート(オプション)
SEAT (OPTION)

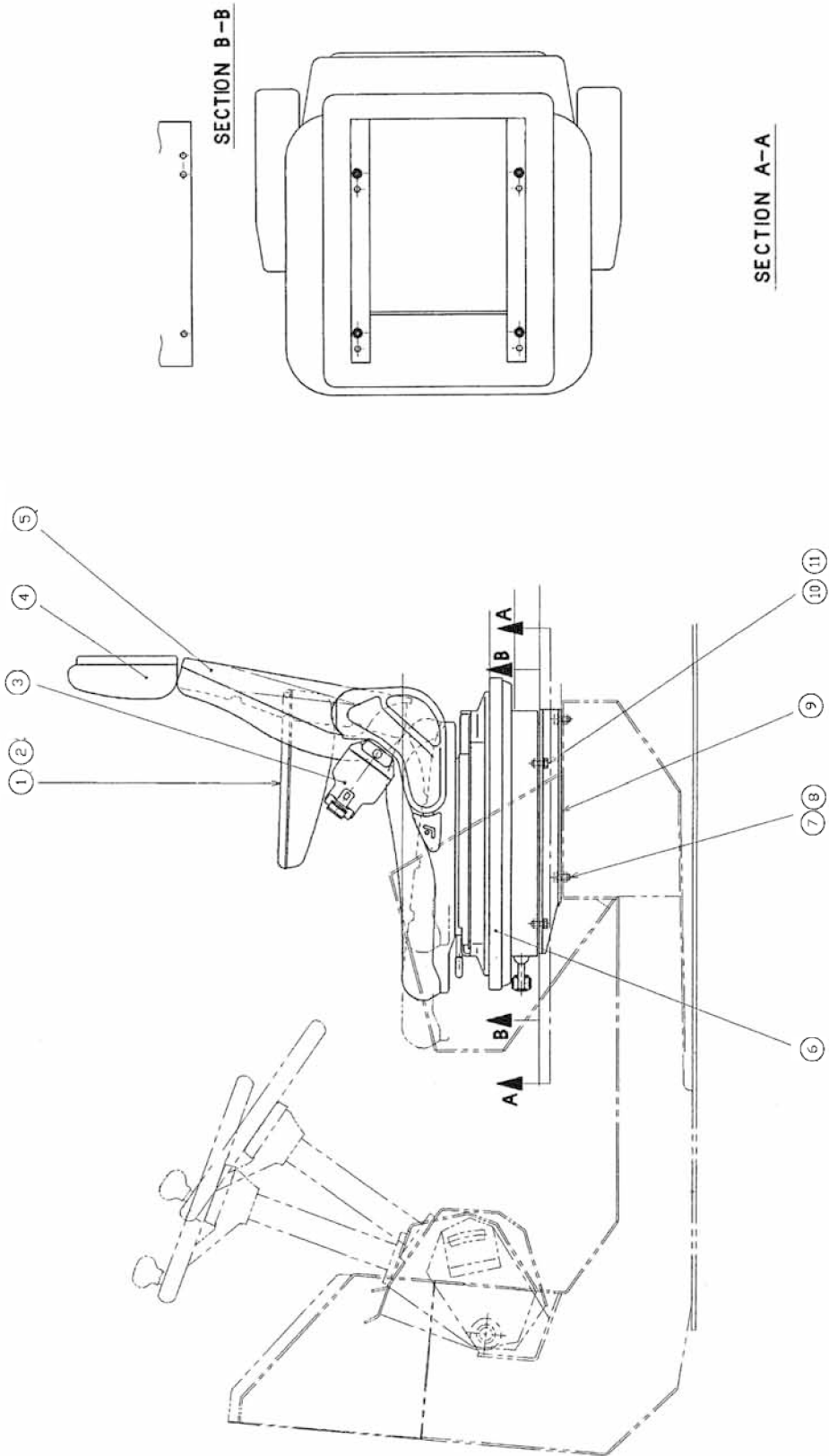

シート

Seat

記号	部品	部品名称	Part Name	数量	備考
Key No	Parts No			Q'ty	Remarks
1	4712-47002-0	アームレスト	ARM REST (R)	1	
2	4712-47001-0	アームレスト	ARM REST (L)	1	
3	4713-16000-0	シートベルト	SEAT BELT	1	
4	4717-39002-0	バックレスト	BACKREST	1	
5	4717-39000-0	シート	SEAT	1	INC.1-4.6
6	4717-39001-0	サスペンション	SUSPENSION	1	
7	2100-08020-1	ボルト	BOLT	4	
8	2171-08020-0	スプリングワッシャー	SPRING WASHER	4	
9	1554-31015-0	ブラケット	BRACKET	1	
10	2100-08020-1	ボルト	BOLT	4	
11	2170-08016-0	ヒラワッシャー	WASHER	4	

SAKAI HEAVY INDUSTRIES, LTD.