

MODEL

SW880

SW990

ENGINE DEUTZ TCD2012L04 2V(SW880)

DEUTZ TCD2012L06 2V(SW990)

VIBRATING ROLLER

SAKAI®

GUIDE FOR USE OF PARTS CATALOGUE

1. This parts catalogue contains entire range of the service of the SW880, SW990, VIBRATING ROLLERS.

For the ENGINE (DEUTZ TCD2012L04 2V(SW880),DEUTZ TCD2012L06 2V(SW990)), see the parts catalogue compiled separately.

2. Quote the following when placing an order for parts.

- (1) Vehicle model
- (2) Chassis number
- (3) Part number
- (4) Part name
- (5) Quantity of required parts.

The vehicle model and chassis number are engraved on the identification plate, and chassis number is also punched on the frame.

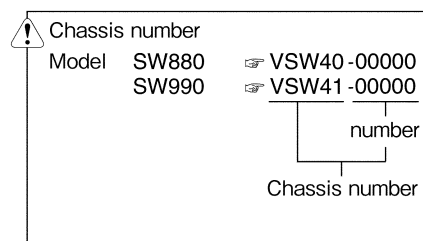
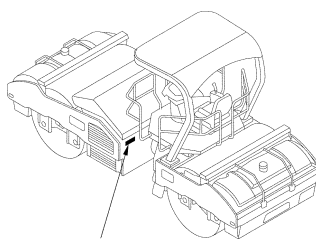

3. The chassis number to which parts are applicable are described in the remarks column as follows.

- ~No.10007 : Applicable up to 10007
- No.10008~ : Applicable from 10008

4. Each quantity shown in the quantity column is in principle one applied to a unit of vehicle.

However, each quantity as related to ASSEMBLY PARTS indicates one included in a single unit of assembly.

5. The following abbreviated words are used in this parts catalogue.

- LH : Lefthand viewed from behind of vehicle.
- RH : Righthand viewed from behind of vehicle.
- Inc. ○~○ : Key number of parts constituting an assembly
- OP : Option
- N/S : Parts not to be supplied by a signal piece
- A/S : Parts to be supplied as an assembly composed or a kit of parts
- AR : As required
- Dom. : For use in Japan
- Exp. : For use in countries other than Japan
- *SEE PAGE ○○ : See page ○○ for component parts.

6. Part with "(cf.○)" in the remarks column indicates that it is supplied as an assembly represented by the key number ○ with which "cf." is attached. Quote the part number that follows the key number ○ when ordering.

7. Part number with a mark "*" indicate that they have been corrected to the ones listed just below them. Quote the renewed part numbers when ordering.

8. Parts are subject to change without notice.

目次 CONTENTS

装 置 名 称	Group Name (Description)	088MS	066MS	Page
エンジン関係	Engine System			
エンジン関係	Engine System (0568-01801-0-10073-A)	○		1
エンジン関係	Engine System (0569-01801-0-10512-0)		○	2
燃料系統	Fuel System (0568-02801-0-10145-A)	○		3
燃料系統	Fuel System (0569-02801-0-10534-A)		○	4
冷却装置	Cooling System..... (0568-03801-0-10169-0)	○	○	5
吸気装置	Intake System..... (0568-04801-0-10095-A)	○		6
吸気装置	Intake System..... (0569-04801-0-10522-0)		○	7
排気装置	Exhaust System (0568-05801-0-10134-A)	○		8
排気装置	Exhaust System (0569-05801-0-10531-0)		○	9
コントロール関係	Control System			
コントロール関係 (前後進)	Control System (Reversing) (0568-12801-0-20066-A)	○	○	10
制動装置	Brake System (0568-51801-0-10036-A)	○	○	11
操向装置	Steering System			
操向油圧装置	Steering Hydraulic System..... (0568-32803-0-10172-A)	○		12
操向油圧装置	Steering Hydraulic System..... (0569-32801-0-10545-A)		○	13
操向装置 (シリンダ)	Steering System (Cylinder) (0568-32802-0-10111-0)	○	○	14
操向装置 (ハンドル)	Steering System (Wheel) (0568-32801-0-20070-0)	○	○	15
油圧装置	Hydraulic System			
油圧装置 (ポンプ取付)	Hydraulic System (Pump Mounting) (0568-36801-0-10168-A)	○	○	16
油圧装置 (ドライブ 1)	Hydraulic System (Drive1)..... (0568-36802-0-10173-A)	○		17
油圧装置 (ドライブ 1)	Hydraulic System (Drive1)..... (0569-36801-0-10546-B)		○	18
油圧装置 (タンク Ass'y)	Hydraulic System (Tank Ass'y)..... (0568-36001-1-20254-A)	○	○	19
油圧装置 (ドライブ 2)	Hydraulic System (Drive2)..... (0568-36803-0-10174-A)	○		20
油圧装置 (ドライブ 2)	Hydraulic System (Drive2)..... (0569-36802-0-10547-A)		○	21
油圧装置 (振動 1)	Hydraulic System (Vibrating1)..... (0568-49801-0-10175-A)	○		22
油圧装置 (振動 1)	Hydraulic System (Vibrating1)..... (0569-49801-0-10548-A)		○	23
油圧装置 (ブロック Ass'y)	Hydraulic System (Block Ass'y)..... (0568-49001-1-20250-A)	○	○	24
油圧装置 (振動 2)	Hydraulic System (Vibrating2)..... (0568-49802-0-10176-B)	○		25
油圧装置 (振動 2)	Hydraulic System (Vibrating2)..... (0569-49802-0-10549-A)		○	26
振動ロール	Vibrating Roll (0568-43801-0-10152-A)	○		27
振動ロール	Vibrating Roll (0569-43801-0-10535-A)		○	28
フレーム	Frame			
フレーム (フロント)	Front Frame (Front)..... (0568-61803-0-10117-B)	○		29
フレーム (フロント)	Front Frame (Front)..... (0569-61801-0-10526-B)		○	30
フレーム (リヤ)	Front Frame (Rear) (0568-61804-0-10118-B)	○		31
フレーム (リヤ)	Front Frame (Rear) (0569-61802-0-10527-B)		○	32
フレーム (センターピン)	Frame (Center pin)..... (0568-61802-0-10110-0)	○	○	33
ダッシュボード 1	Dash Bord1 (0568-62801-0-10041-B)	○	○	34

目次 CONTENTS

装 置 名 称	Group Name (Description)	088 SW/MS	090 SW/MS	Page
ダッシュボード 2	Dash Bord2(0568-62002-2-10526-B)	○	○	35
シート	Seat.....(0568-31801-0-10069-0)	○	○	36
泥除装置	Scraper System(0568-71801-0-10075-A)	○		37
泥除装置	Scraper System(0569-71801-0-10513-A)		○	38
散水装置	Sprinkler System.....(0568-75801-0-10048-B)	○		39
散水装置	Sprinkler System.....(0569-75801-0-10508-B)		○	40
ロプス	Rops(0568-33801-0-10667-0)	○	○	41
ロプス (低型)(オプション)	Rops (Low Profile)(OPTION)(0568-33802-0-10668-0)	○	○	42
電装品関係	Electrical Equipment			
電装品関係 (パネル)	Electrical Equipment (Panel).....(0568-09802-0-10112-A)	○	○	43
電装品関係 (バッテリー)	Electrical Equipment (Battery).....(0568-09803-0-10162-A)	○		44
電装品関係 (バッテリー)	Electrical Equipment (Battery).....(0569-09801-0-10542-A)		○	45
電装品関係 (ライト)	Electrical Equipment (Light).....(0568-09801-0-10068-A)	○	○	46

エンジン関係 ENGINE SYSTEM

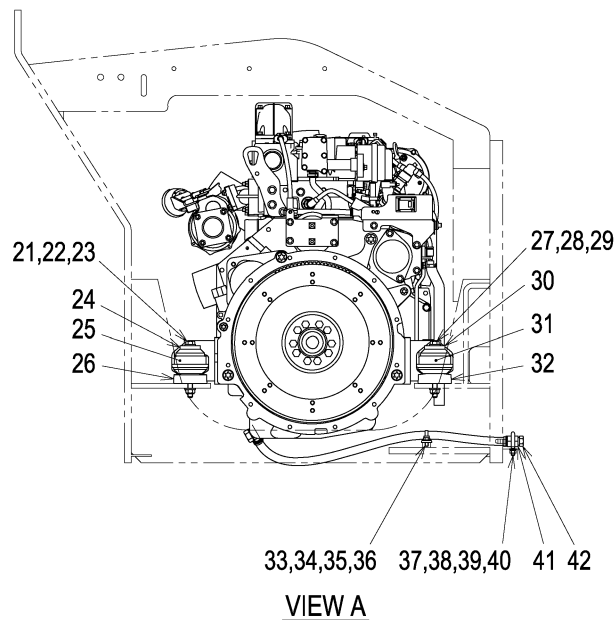
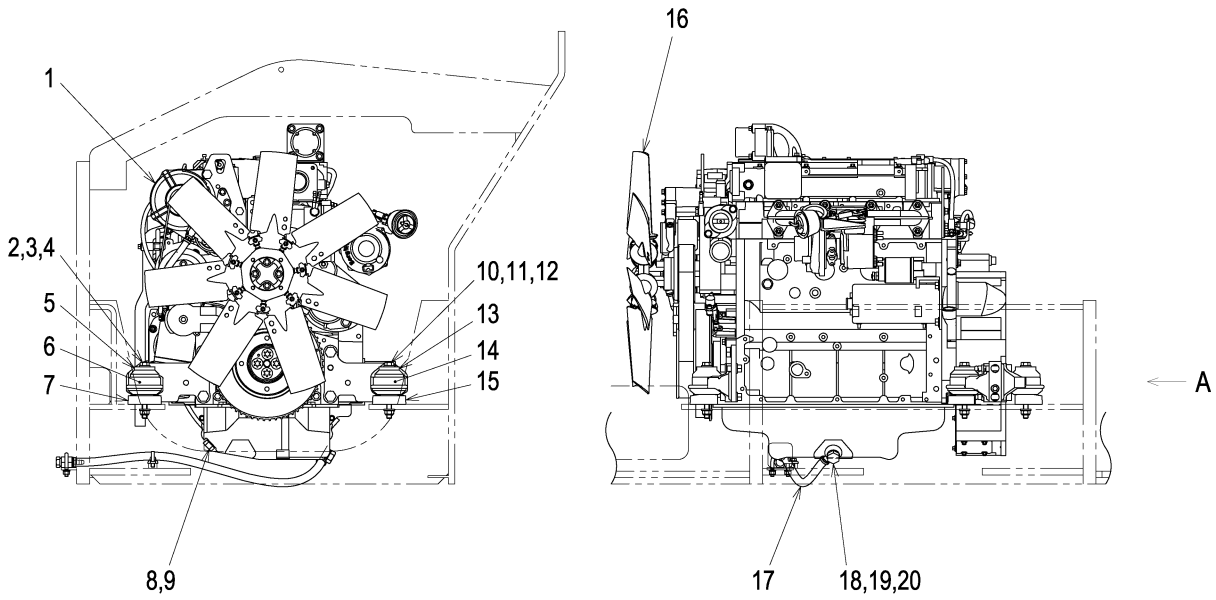

エンジン関係

ENGINE SYSTEM

記号 Key No.	部品番号 Parts No.	部品名称	Parts Name	数量 Q'ty	備考 Remarks
1	4032-46000-0	エンジン	ENGINE	1	INC.5~9,13~20,24~26,30~32,41,42
2	2100-12130-3	ボルト	BOLT	1	
3	2170-12032-2	ワッシャ	WASHER	2	
4	3120-01095-0	ナット	NUT	1	
5	4031-94002-0	ワッシャ	WASHER	1	
6	4031-94001-0	ダンパ	DAMPER	1	
7	4031-94003-0	ベース	BASE	1	
8	4031-94004-0	プラグ	PLUG	1	
9	4031-94005-0	パッキン	PACKING	1	
10	2100-12130-3	ボルト	BOLT	1	
11	2170-12032-2	ワッシャ	WASHER	2	
12	3120-01095-0	ナット	NUT	1	
13	4031-94002-0	ワッシャ	WASHER	1	
14	4031-94001-0	ダンパ	DAMPER	1	
15	4031-94003-0	ベース	BASE	1	
16	4032-46002-0	ファン	FAN	1	
17	4032-46001-0	ホース	HOSE	1	
18	4031-94016-0	ニップル	NIPPLE	1	
19	4031-94015-0	アイボルト	EYE BOLT	1	
20	4031-94017-0	パッキン	PACKING	2	
21	2100-12130-3	ボルト	BOLT	2	
22	2170-12032-2	ワッシャ	WASHER	4	
23	3120-01095-0	ナット	NUT	2	
24	4031-94002-0	ワッシャ	WASHER	2	
25	4031-94001-0	ダンパ	DAMPER	2	
26	4031-94003-0	ベース	BASE	2	
27	2100-12130-3	ボルト	BOLT	2	
28	2170-12032-2	ワッシャ	WASHER	4	
29	3120-01095-0	ナット	NUT	2	
30	4031-94002-0	ワッシャ	WASHER	2	
31	4031-94001-0	ダンパ	DAMPER	2	
32	4031-94003-0	ベース	BASE	2	
33	4710-93000-0	クランプ	CLAMP	1	
34	2100-08016-1	ボルト	BOLT	1	
35	2170-08016-0	ワッシャ	WASHER	1	

エンジン関係 ENGINE SYSTEM

記号 Key No.	部品番号 Parts No.	部品名称	Parts Name	数量 Q'ty	備考 Remarks
36	2898-00107-0	バンド	BAND	1	
37	3417-03031-0	Uボルト	U-BOLT	1	
38	2170-08016-0	ワッシャ	WASHER	2	
39	2171-08020-0	スプリングワッシャ	SPRING WASHER	2	
40	2120-08065-0	ナット	NUT	2	
41	4031-94019-0	ニップル	NIPPLE	1	
42	4031-94020-0	プラグ	PLUG	1	

— MEMO —

エンジン関係 ENGINE SYSTEM

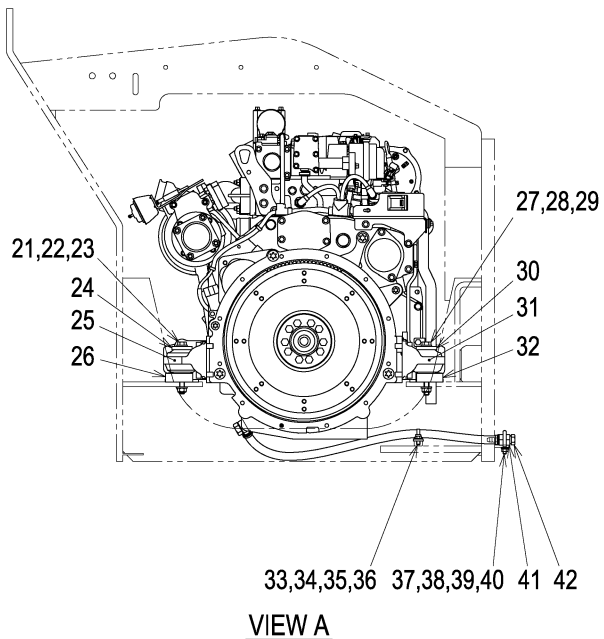
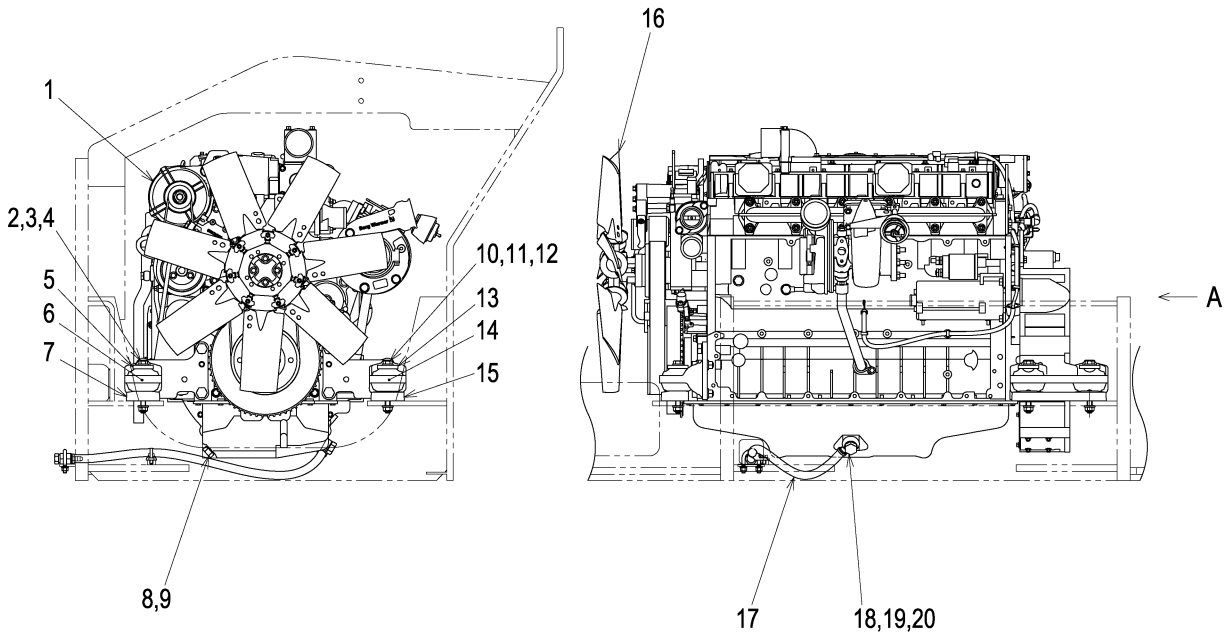

エンジン関係

ENGINE SYSTEM

記号 Key No.	部品番号 Parts No.	部品名称	Parts Name	数量 Q'ty	備考 Remarks
1	4032-47000-0	エンジン	ENGINE	1	INC.5~9,13~20,24~26,30~32,41,42
2	2100-12120-3	ロツカクボルト	BOLT	1	
3	2170-12032-2	ワツシャ	WASHER	2	
4	3120-01095-0	ナツト	NUT	1	
5	4031-94002-0	ワツシャ	WASHER	1	
6	4031-94001-0	ダンパ	DAMPER	1	
7	4031-94003-0	ベース	BASE	1	
8	4031-94004-0	プラグ	PLUG	1	
9	4031-94005-0	パツキン	PACKING	1	
10	2100-12120-3	ロツカクボルト	BOLT	1	
11	2170-12032-2	ワツシャ	WASHER	2	
12	3120-01095-0	ナツト	NUT	1	
13	4031-94002-0	ワツシャ	WASHER	1	
14	4031-94001-0	ダンパ	DAMPER	1	
15	4031-94003-0	ベース	BASE	1	
16	4032-46002-0	ファン	FAN	1	
17	4032-46001-0	ホース	HOSE	1	
18	4031-94016-0	ニツプル	NIPPLE	1	
19	4031-94015-0	アイボルト	EYE BOLT	1	
20	4031-94017-0	パツキン	PACKING	2	
21	2100-12120-3	ロツカクボルト	BOLT	2	
22	2170-12032-2	ワツシャ	WASHER	4	
23	3120-01095-0	ナツト	NUT	2	
24	4031-94002-0	ワツシャ	WASHER	2	
25	4031-94001-0	ダンパ	DAMPER	2	
26	4031-94003-0	ベース	BASE	2	
27	2100-12120-3	ロツカクボルト	BOLT	2	
28	2170-12032-2	ワツシャ	WASHER	4	
29	3120-01095-0	ナツト	NUT	2	
30	4031-94002-0	ワツシャ	WASHER	2	
31	4031-94001-0	ダンパ	DAMPER	2	
32	4031-94003-0	ベース	BASE	2	
33	4710-93000-0	クランプ	CLAMP	1	
34	2100-08016-1	ボルト	BOLT	1	
35	2170-08016-0	ワツシャ	WASHER	1	

エンジン関係 ENGINE SYSTEM

記号 Key No.	部品番号 Parts No.	部品名称	Parts Name	数量 Q'ty	備考 Remarks
36	2898-00107-0	バンド	BAND	1	
37	3417-03031-0	Uボルト	U-BOLT	1	
38	2170-08016-0	ワッシャ	WASHER	2	
39	2171-08020-0	スプリングワッシャ	SPRING WASHER	2	
40	2120-08065-0	ナット	NUT	2	
41	4031-94019-0	ニップル	NIPPLE	1	
42	4031-94020-0	プラグ	PLUG	1	

— MEMO —

燃料系統 FUEL SYSTEM

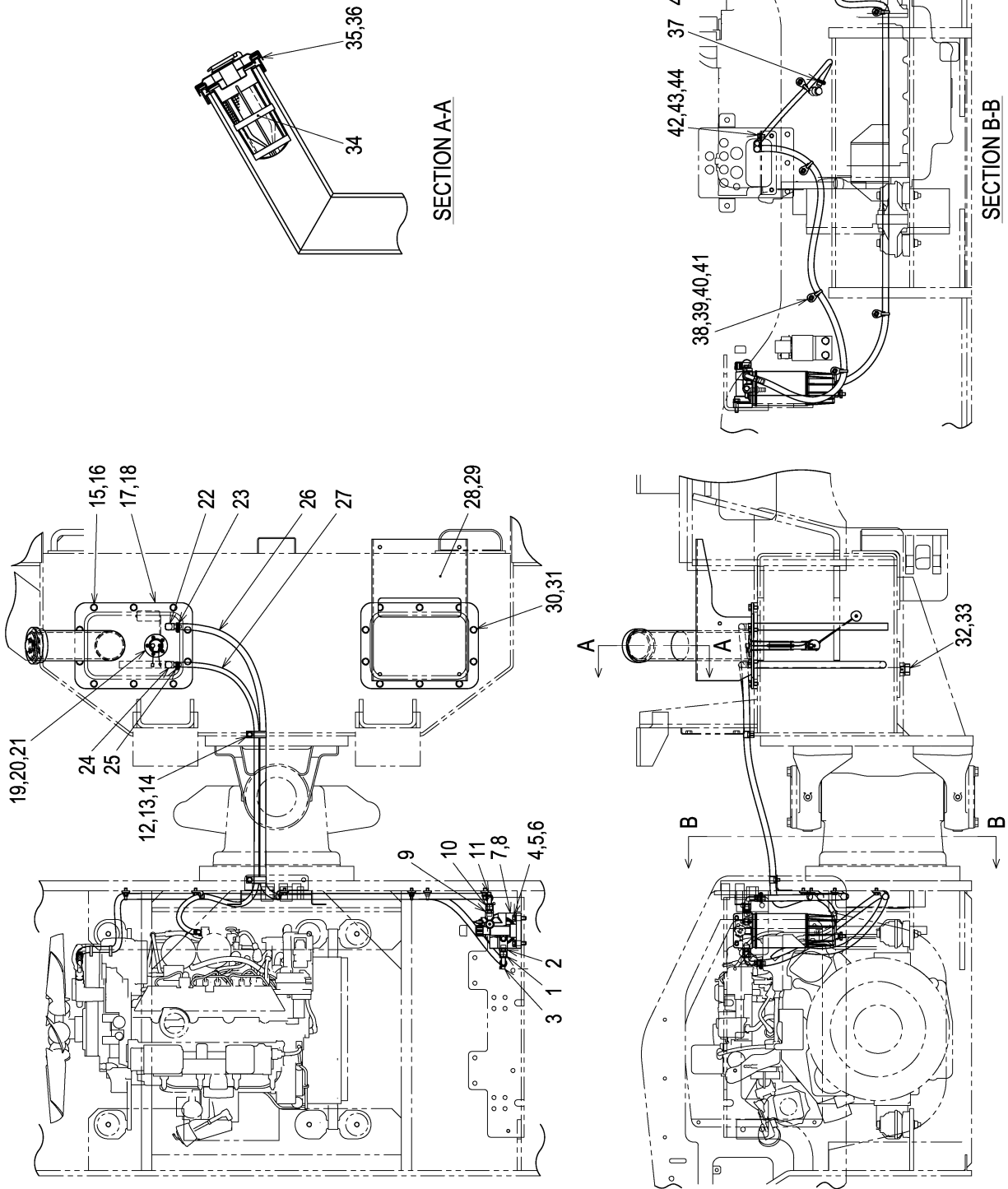

燃料系統

FUEL SYSTEM

記号 Key No.	部品番号 Parts No.	部品名称	Parts Name	数量 Q'ty	備考 Remarks
1	4219-91000-0	アダプタ	ADAPTER	1	
2	4219-92000-0	ホースニップル	HOSE NIPPLE	1	
3	3291-00017-0	ホースバンド	HOSE CLAMP	1	
4	2100-10035-1	ボルト	BOLT	2	
5	2171-10025-0	スプリングワッシャ	SPRING WASHER	2	
6	2170-10020-0	ワッシャ	WASHER	2	
7	4032-45001-0	フィルタ	FILTER	1	INC.8
8	4032-45002-0	エレメント	ELEMENT	1	
9	4219-91000-0	アダプタ	ADAPTER	1	
10	4219-92000-0	ホースニップル	HOSE NIPPLE	1	
11	3291-00017-0	ホースバンド	HOSE CLAMP	1	
12	2100-08012-1	ボルト	BOLT	1	
13	2170-08016-0	ワッシャ	WASHER	1	
14	3416-02051-0	クランプ	CLAMP	1	
15	2100-10020-1	ボルト	BOLT	10	
16	2170-10020-0	ワッシャ	WASHER	10	
17	1568-02014-1	カバー	COVER	1	
18	1554-02001-1	パッキン	PACKING	1	
19	4415-84000-0	フューエルユニット	FUEL GAUGE UNIT	1	
20	2182-05010-3	ナベコネジ	SCREW	5	
21	2171-05013-0	スプリングワッシャ	SPRING WASHER	5	
22	3292-11022-1	ホースニップル	HOSE NIPPLE	1	
23	3291-00017-0	ホースバンド	HOSE CLAMP	1	
24	3292-10027-0	ホースニップル	HOSE NIPPLE	1	
25	3291-00017-0	ホースバンド	HOSE CLAMP	1	
26	1568-02017-0	ホース	HOSE	1	
27	1568-02016-0	ホース	HOSE	1	
28	1568-02015-1	カバー	COVER	1	
29	1554-02001-1	パッキン	PACKING	1	
30	2100-10020-1	ボルト	BOLT	10	
31	2170-10020-0	ワッシャ	WASHER	10	
32	3215-02009-0	プラグ	PLUG	1	
33	3680-11006-0	パッキン	PACKING	1	
34	4419-18000-0	フィルタ	FILTER	1	
35	4419-19000-0	フィラーキャップ	FILLER CAP	1	INC.36

燃料系統 FUEL SYSTEM

記号 Key No.	部品番号 Parts No.	部品名称	Parts Name	数量 Q'ty	備考 Remarks
36	4419-19001-0	パッキン	PACKING	1	
37	3291-00017-0	ホースバンド	HOSE CLAMP	1	
38	4710-93000-0	クランプ	CLAMP	6	
39	2898-00107-0	バンド	BAND	6	
40	2100-08016-1	ボルト	BOLT	6	
41	2170-08016-0	ワッシャ	WASHER	6	
42	3416-02051-0	クランプ	CLAMP	1	
43	2100-08016-1	ボルト	BOLT	1	
44	2170-08016-0	ワッシャ	WASHER	1	
45	3291-00017-0	ホースバンド	HOSE CLAMP	1	
46	1568-02017-0	ホース	HOSE	1	
47	2898-00107-0	バンド	BAND	2	

— MEMO —

燃料系統 FUEL SYSTEM

APPLIED MODEL
SW990

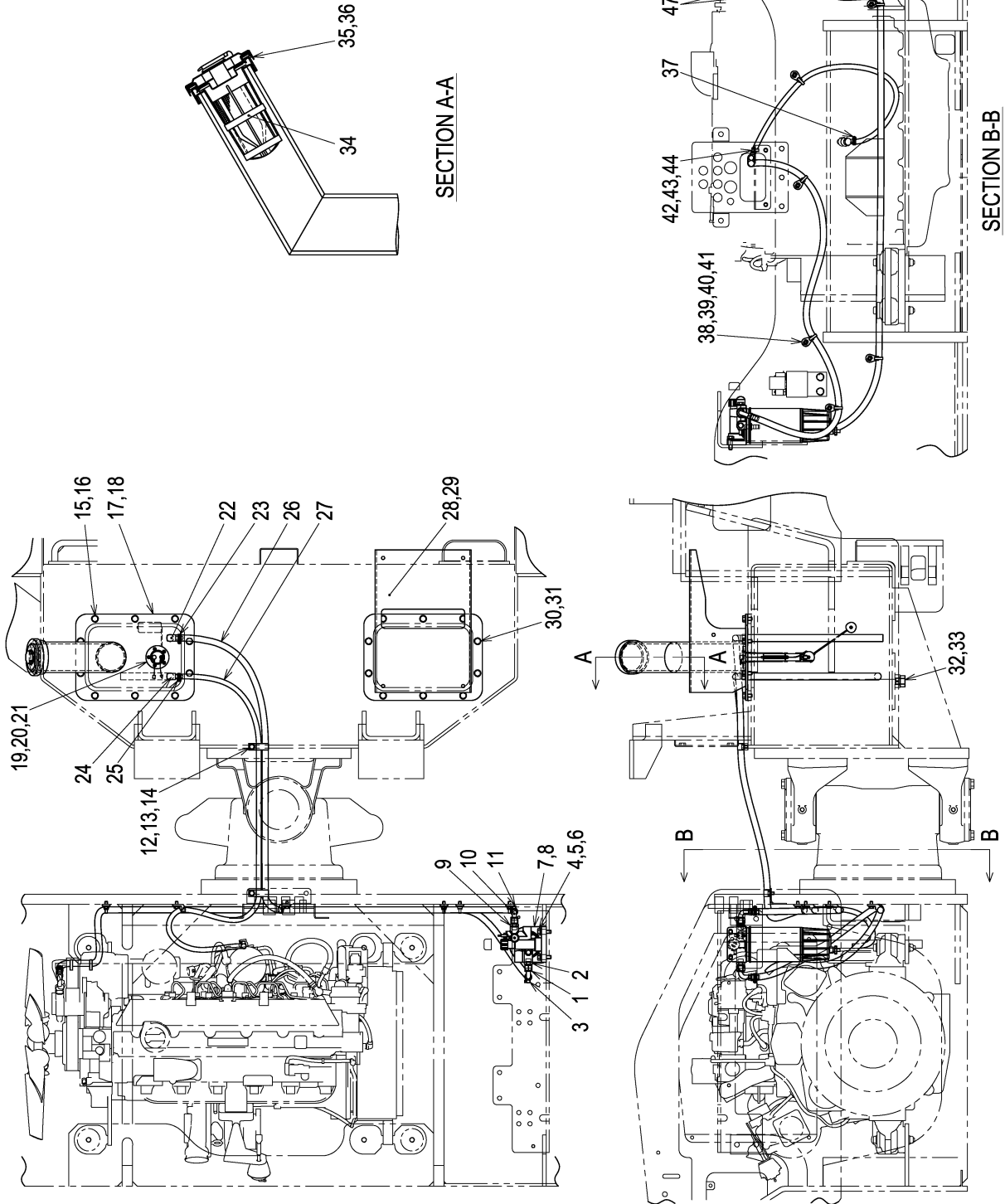

燃料系統 FUEL SYSTEM

記号 Key No.	部品番号 Parts No.	部品名称	Parts Name	数量 Q'ty	備考 Remarks
1	4219-91000-0	アダプタ	ADAPTER	1	
2	4219-92000-0	ホースニップル	HOSE NIPPLE	1	
3	3291-00017-0	ホースバンド	HOSE CLAMP	1	
4	2100-10035-1	ボルト	BOLT	2	
5	2171-10025-0	スプリングワッシャ	SPRING WASHER	2	
6	2170-10020-0	ワッシャ	WASHER	2	
7	4032-45001-0	フィルタ	FILTER	1	INC.8
8	4032-45002-0	エレメント	ELEMENT	1	
9	4219-91000-0	アダプタ	ADAPTER	1	
10	4219-92000-0	ホースニップル	HOSE NIPPLE	1	
11	3291-00017-0	ホースバンド	HOSE CLAMP	1	
12	2100-08012-1	ボルト	BOLT	1	
13	2170-08016-0	ワッシャ	WASHER	1	
14	3416-02051-0	クランプ	CLAMP	1	
15	2100-10020-1	ボルト	BOLT	10	
16	2170-10020-0	ワッシャ	WASHER	10	
17	1568-02014-1	カバー	COVER	1	
18	1554-02001-1	パッキン	PACKING	1	
19	4415-84000-0	フューエルユニット	FUEL GAUGE UNIT	1	
20	2182-05010-3	ナベコネジ	SCREW	5	
21	2171-05013-0	スプリングワッシャ	SPRING WASHER	5	
22	3292-11022-1	ホースニップル	HOSE NIPPLE	1	
23	3291-00017-0	ホースバンド	HOSE CLAMP	1	
24	3292-10027-0	ホースニップル	HOSE NIPPLE	1	
25	3291-00017-0	ホースバンド	HOSE CLAMP	1	
26	1569-02004-1	ホース	HOSE	1	
27	1569-02007-0	ホース	HOSE	1	
28	1568-02015-1	カバー	COVER	1	
29	1554-02001-1	パッキン	PACKING	1	
30	2100-10020-1	ボルト	BOLT	10	
31	2170-10020-0	ワッシャ	WASHER	10	
32	3215-02009-0	プラグ	PLUG	1	
33	3680-11006-0	パッキン	PACKING	1	
34	4419-18000-0	フィルタ	FILTER	1	
35	4419-19000-0	フィラーキャップ	FILLER CAP	1	INC.36

燃料系統 FUEL SYSTEM

記号 Key No.	部品番号 Parts No.	部品名称	Parts Name	数量 Q'ty	備考 Remarks
36	4419-19001-0	パッキン	PACKING	1	
37	3291-00017-0	ホースバンド	HOSE CLAMP	1	
38	4710-93000-0	クランプ	CLAMP	6	
39	2898-00107-0	バンド	BAND	6	
40	2100-08016-1	ボルト	BOLT	6	
41	2170-08016-0	ワッシャ	WASHER	6	
42	3416-02051-0	クランプ	CLAMP	1	
43	2100-08016-1	ボルト	BOLT	1	
44	2170-08016-0	ワッシャ	WASHER	1	
45	3291-00017-0	ホースバンド	HOSE CLAMP	1	
46	1568-02017-0	ホース	HOSE	1	
47	2898-00107-0	バンド	BAND	2	

— MEMO —

冷却装置 COOLING SYSTEM

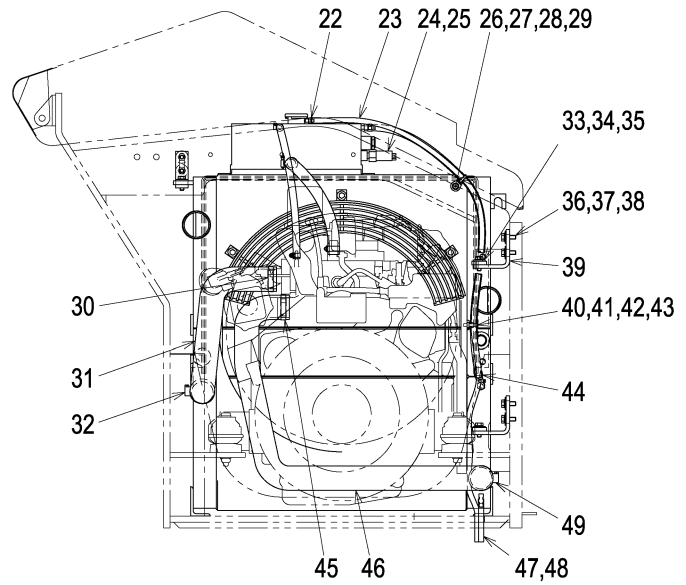
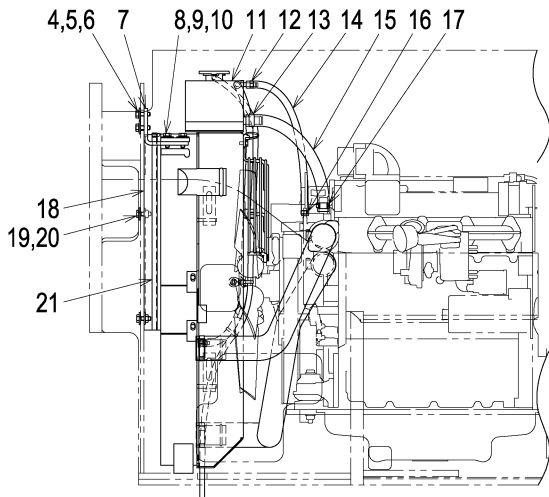
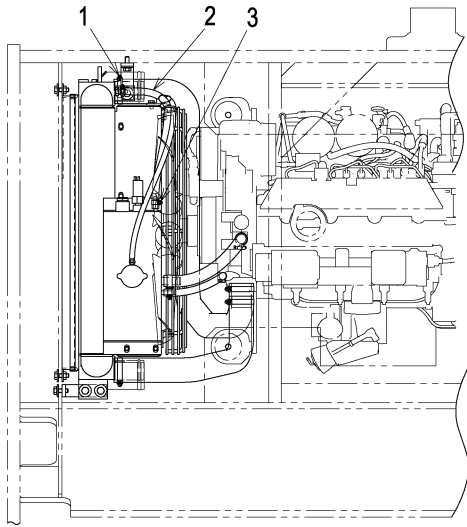

冷却装置 COOLING SYSTEM

記号 Key No.	部品番号 Parts No.	部品名称	Parts Name	数量 Q'ty	備考 Remarks
1	3291-01029-0	ホースバンド	HOSE CLAMP	1	
2	1568-03017-0	ホース	HOSE	1	
3	3291-01029-0	ホースバンド	HOSE CLAMP	1	
4	2100-10030-1	ボルト	BOLT	2	
5	2170-10020-0	ワッシャ	WASHER	2	
6	2170-10030-1	ワッシャ	WASHER	2	
7	1568-03010-0	ブラケット	BRACKET	1	
8	2100-10030-1	ボルト	BOLT	2	
9	2170-10020-0	ワッシャ	WASHER	2	
10	2170-10030-1	ワッシャ	WASHER	2	
11	4421-74000-0	ラジエータ	RADIATOR	1	
12	3291-01029-0	ホースバンド	HOSE CLAMP	1	
13	3291-01030-0	ホースバンド	HOSE CLAMP	1	
14	1568-03018-0	ホース	HOSE	1	
15	1568-03019-0	ホース	HOSE	1	
16	3291-01029-0	ホースバンド	HOSE CLAMP	1	
17	3291-01030-0	ホースバンド	HOSE CLAMP	1	
18	1568-03020-0	ブラケット	BRACKET	1	
19	2100-10030-1	ボルト	BOLT	3	
20	2170-10030-1	ワッシャ	WASHER	3	
21	1568-03021-0	シール	SEAL	1	
22	2898-00103-0	バンド	BAND	1	
23	2293-09170-2	ビニールホース	VINYL HOSE	1	
24	4032-45003-0	センサ	SENSOR	1	
25	4031-94013-0	ガスケット	GASKET	1	
26	4710-93000-0	クランプ	CLAMP	1	
27	2898-00107-0	バンド	BAND	1	
28	2100-08016-1	ボルト	BOLT	1	
29	2170-08016-0	ワッシャ	WASHER	1	
30	3291-02007-0	ホースバンド	HOSE CLAMP	1	
31	1568-03022-0	ホース	HOSE	1	
32	3291-02007-0	ホースバンド	HOSE CLAMP	1	
33	2100-10030-1	ボルト	BOLT	2	
34	2170-10020-0	ワッシャ	WASHER	2	
35	2170-10030-1	ワッシャ	WASHER	2	

冷却装置 COOLING SYSTEM

記号 Key No.	部品番号 Parts No.	部品名称	Parts Name	数量 Q'ty	備考 Remarks
36	2100-10030-1	ボルト	BOLT	4	
37	2170-10020-0	ワッシャ	WASHER	4	
38	2170-10030-1	ワッシャ	WASHER	4	
39	1568-03011-0	ブラケット	BRACKET	2	
40	4710-93000-0	クランプ	CLAMP	1	
41	2898-00107-0	バンド	BAND	1	
42	2100-08016-1	ボルト	BOLT	1	
43	2170-08016-0	ワッシャ	WASHER	1	
44	2898-00103-0	バンド	BAND	1	
45	3291-02007-0	ホースバンド	HOSE CLAMP	1	
46	1568-03023-0	ホース	HOSE	1	
47	2898-00103-0	バンド	BAND	1	
48	2293-09010-2	ビニールホース	VINYL HOSE	1	
49	3291-02007-0	ホースバンド	HOSE CLAMP	1	

— MEMO —

吸気装置 INTAKE SYSTEM

APPLIED MODEL
SW880

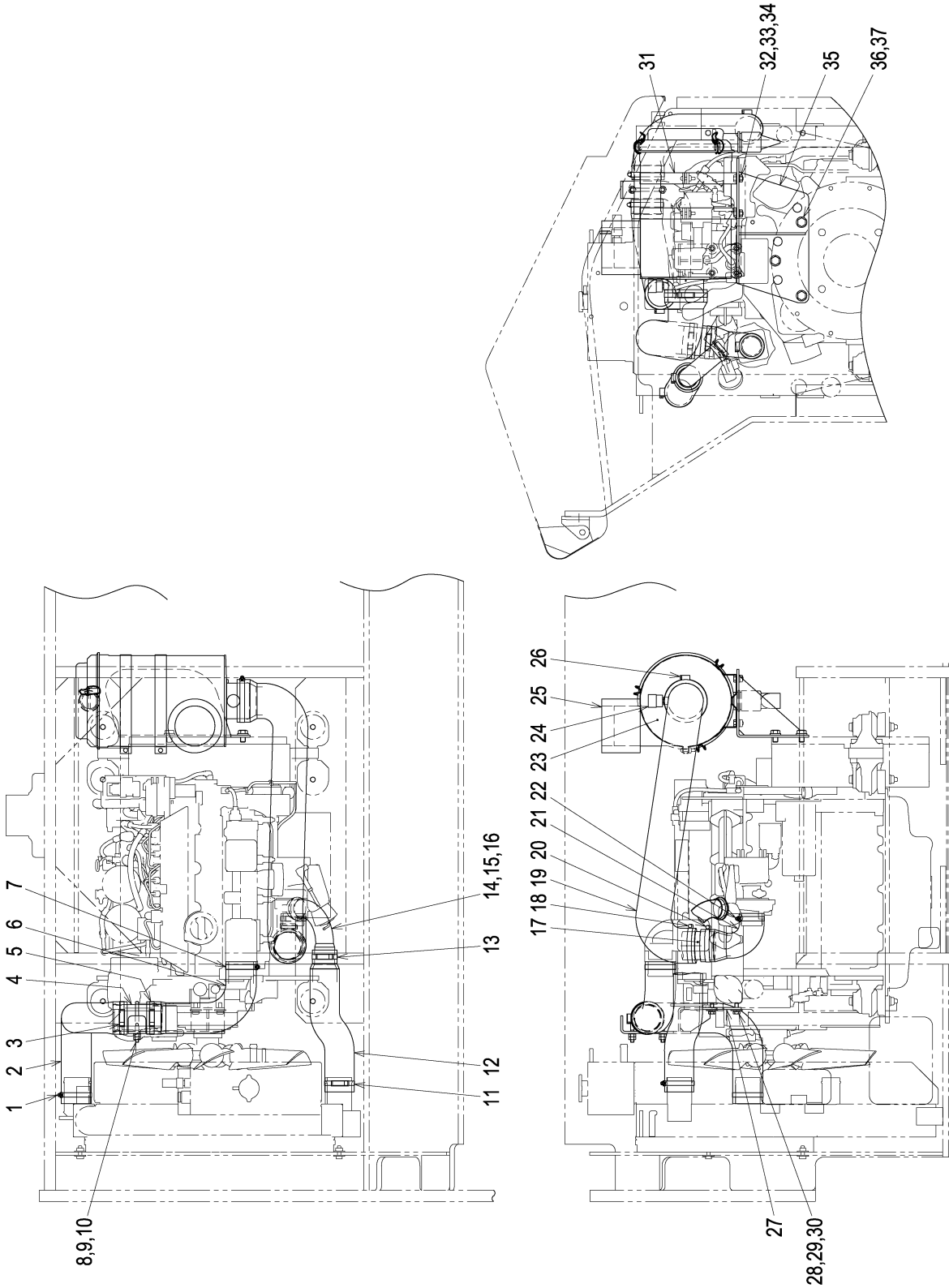

吸気装置 INTAKE SYSTEM

記号 Key No.	部品番号 Parts No.	部品名称	Parts Name	数量 Q'ty	備考 Remarks
1	4419-98000-0	クランプ	CLAMP	1	
2	1568-04012-1	ホース	HOSE	1	
3	4419-99000-0	クランプ	CLAMP	1	
4	1568-04010-0	パイプ	PIPE	1	
5	4419-99000-0	クランプ	CLAMP	1	
6	1568-04006-0	ホース	HOSE	1	
7	4419-98000-0	クランプ	CLAMP	1	
8	3417-17015-0	Uボルト	U-BOLT	1	
9	2170-10020-0	ワッシャ	WASHER	2	
10	2120-10080-0	ナット	NUT	4	
11	4419-98000-0	クランプ	CLAMP	1	
12	1568-04008-0	ホース	HOSE	1	
13	4419-97000-0	クランプ	CLAMP	1	
14	4421-35000-0	パイプ	PIPE	1	
15	4032-45004-0	クランプ	CLAMP	1	
16	4032-45005-0	Oリング	O-RING	1	
17	1568-04001-0	パイプ	PIPE	1	
18	3291-05022-0	ホースバンド	HOSE CLAMP	1	
19	1568-04005-0	ホース	HOSE	1	
20	3291-05022-0	ホースバンド	HOSE CLAMP	1	
21	1554-04039-0	ホース	HOSE	1	
22	3291-03015-0	バンド	BAND	1	
23	4421-60000-0	エアクリーナ	AIR CLEANER	1	
24	4421-73000-0	インジケータ	INDICATOR	1	
25	1568-04013-0	パッキン	PACKING	1	
26	3291-05009-0	ジュビリーバンド	BAND	1	
27	1568-04004-1	ブラケット	BRACKET	1	
28	2100-10020-1	ボルト	BOLT	4	
29	2171-10025-0	スプリングワッシャ	SPRING WASHER	4	
30	2170-10030-1	ワッシャ	WASHER	4	
31	4404-16000-0	バンド ASS'Y	BAND ASS'Y	2	
32	2100-10020-1	ボルト	BOLT	4	
33	2170-10020-0	ワッシャ	WASHER	4	
34	2120-10080-0	ナット	NUT	4	
35	1568-04011-1	ブラケット	BRACKET	1	

吸気装置 INTAKE SYSTEM

記号 Key No.	部品番号 Parts No.	部品名称	Parts Name	数量 Q'ty	備考 Remarks
36	2100-14025-1	ボルト	BOLT	3	
37	2170-14045-2	ワッシャ	WASHER	3	

— MEMO —

吸気装置 INTAKE SYSTEM

APPLIED MODEL
SW990

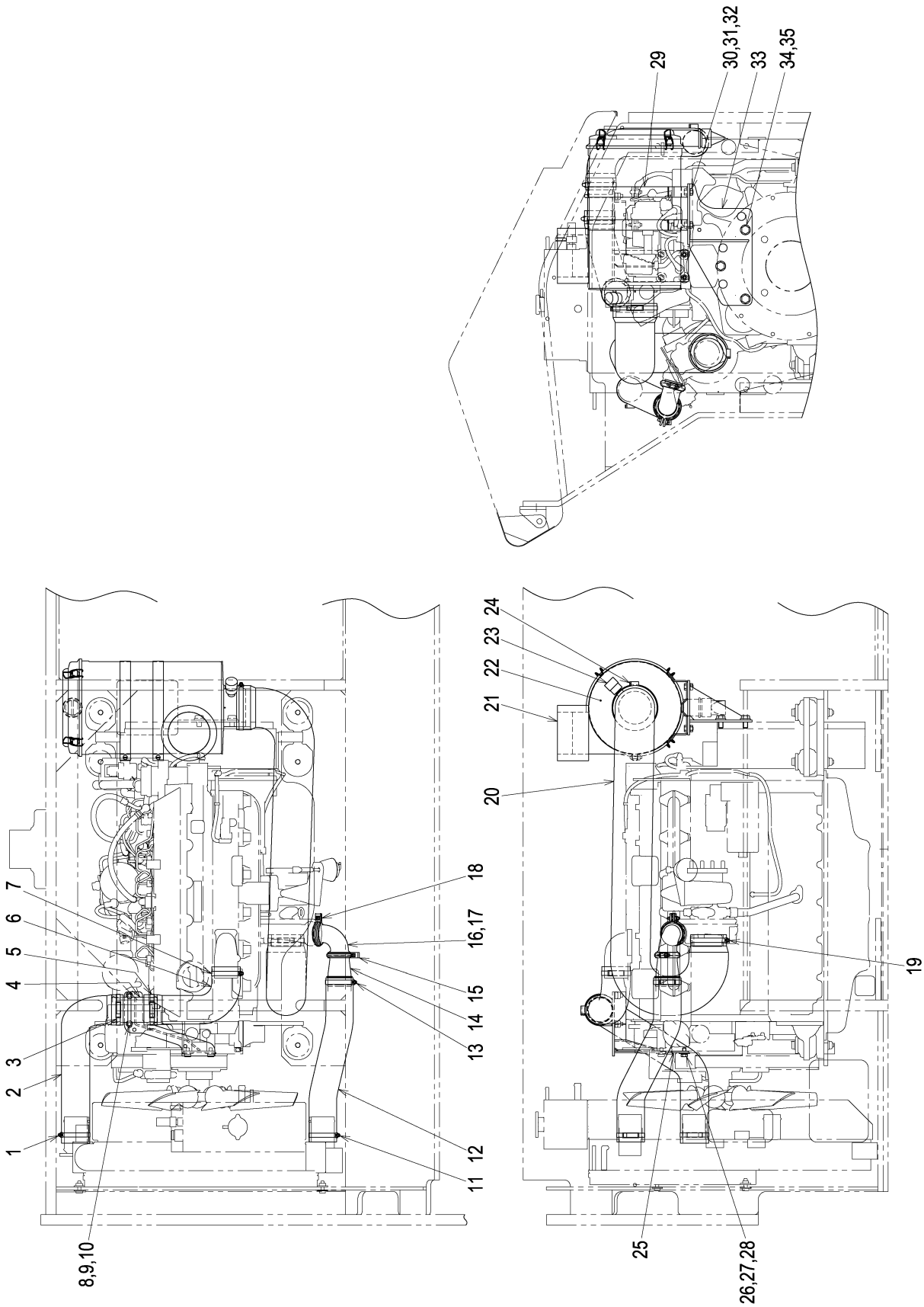

吸気装置 INTAKE SYSTEM

記号 Key No.	部品番号 Parts No.	部品名称	Parts Name	数量 Q'ty	備考 Remarks
1	4419-98000-0	クランプ	CLAMP	1	
2	1569-04008-0	ホース	HOSE	1	
3	4419-99000-0	クランプ	CLAMP	1	
4	1568-04010-0	パイプ	PIPE	1	
5	4419-99000-0	クランプ	CLAMP	1	
6	1569-04004-0	ホース	HOSE	1	
7	4419-98000-0	クランプ	CLAMP	1	
8	3417-17015-0	Uボルト	U-BOLT	1	
9	2170-10020-0	ワッシャ	WASHER	2	
10	2120-10080-0	ナット	NUT	4	
11	4419-98000-0	クランプ	CLAMP	1	
12	1569-04006-0	ホース	HOSE	1	
13	4419-98000-0	クランプ	CLAMP	1	
14	4032-47003-0	ジョイント	JOINT	1	
15	4032-47004-0	クランプ	CLAMP	1	
16	4032-47005-0	エルボ	ELBOW	1	
17	4032-47007-0	Oリング	O-RING	2	
18	4032-47004-0	クランプ	CLAMP	1	
19	3291-05009-0	ジュビリーバンド	BAND	1	
20	1569-04003-0	ホース	HOSE	1	
21	1569-04010-0	パッキン	PACKING	1	
22	4421-72000-0	エアクリーナ	AIR CLEANER	1	
23	4421-73000-0	インジケータ	INDICATOR	1	
24	3291-06010-0	ジュビリーバンド	BAND	1	
25	1569-04001-0	ブラケット	BRACKET	1	
26	2100-10020-1	ボルト	BOLT	4	
27	2171-10025-0	スプリングワッシャ	SPRING WASHER	4	
28	2170-10030-1	ワッシャ	WASHER	4	
29	4420-08000-0	バンド	BAND	2	
30	2100-10020-1	ボルト	BOLT	4	
31	2170-10020-0	ワッシャ	WASHER	4	
32	2120-10080-0	ナット	NUT	4	
33	1569-04009-0	ブラケット	BRACKET	1	
34	2100-14025-1	ボルト	BOLT	3	
35	2170-14045-2	ワッシャ	WASHER	3	

排氣裝置 EXHAUST SYSTEM

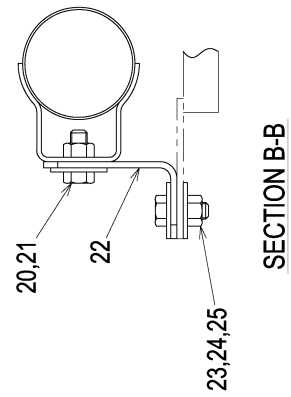
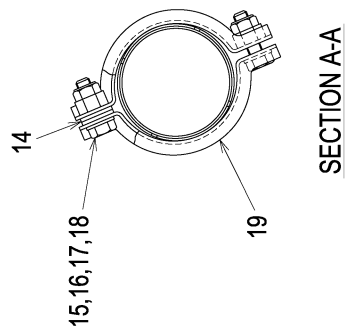
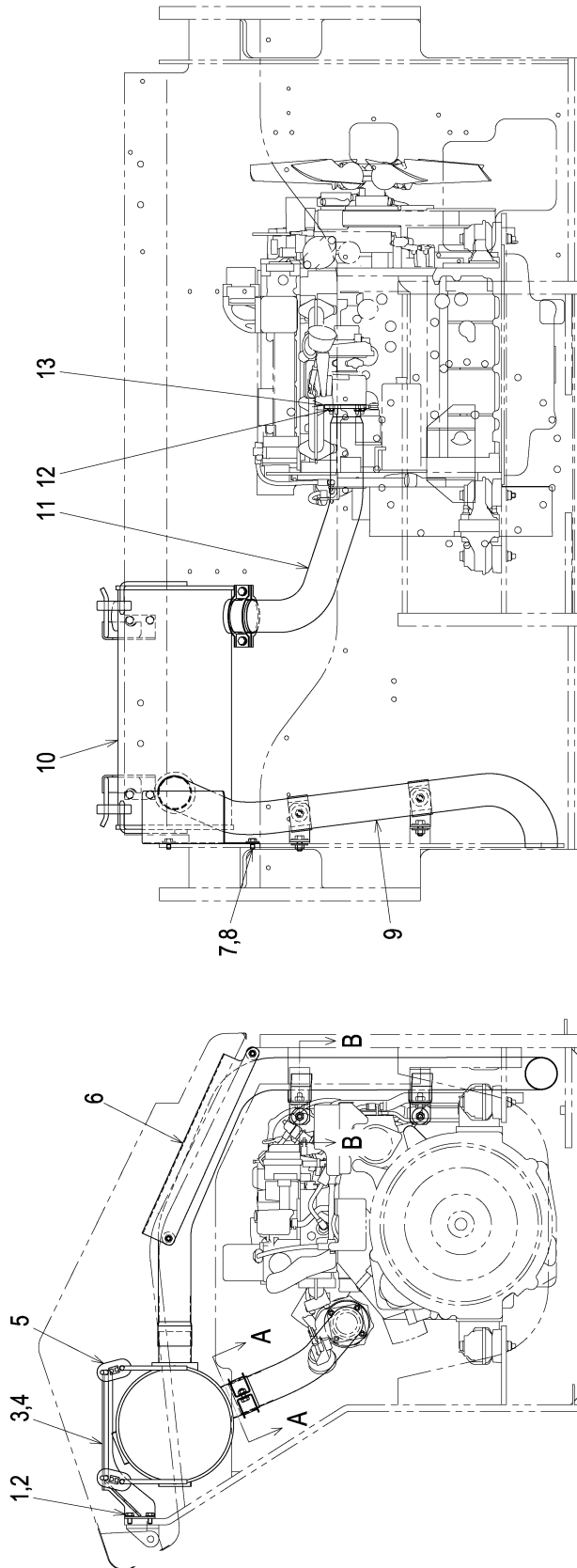

排気装置 EXHAUST SYSTEM

記号 Key No.	部品番号 Parts No.	部品名称	Parts Name	数量 Q'ty	備考 Remarks
1	2100-10020-1	ボルト	BOLT	4	
2	2170-10020-0	ワッシャ	WASHER	4	
3	1568-05006-1	ブラケット	BRACKET	1	
4	1568-05007-1	ブラケット	BRACKET	1	
5	4712-50000-0	ラバー	RUBBER	4	
6	1568-05008-1	カバー	COVER	1	
7	2100-10016-1	ボルト	BOLT	2	
8	2170-10030-1	ワッシャ	WASHER	2	
9	4421-04000-0	パイプ	PIPE	1	
10	4421-03000-0	マフラ	MUFFLER	1	
11	4421-05000-0	パイプ	PIPE	1	
12	4031-94007-0	ナット	NUT	4	
13	4031-94006-0	ガスケット	GASKET	1	
14	2170-12025-0	ワッシャ	WASHER	2	
15	2100-10035-1	ボルト	BOLT	2	
16	2170-10020-0	ワッシャ	WASHER	2	
17	3120-01073-0	ナット	NUT	2	
18	2120-12100-0	ナット	NUT	2	
19	4716-67000-0	クランプ	CLAMP	2	
20	2100-12030-1	ボルト	BOLT	2	
21	2170-12030-1	ワッシャ	WASHER	2	
22	1568-05009-1	ブラケット	BRACKET	2	
23	2100-12030-1	ボルト	BOLT	2	
24	2170-12030-1	ワッシャ	WASHER	4	
25	3120-01095-0	ナット	NUT	2	

排氣裝置 EXHAUST SYSTEM

APPLIED MODEL
SW990

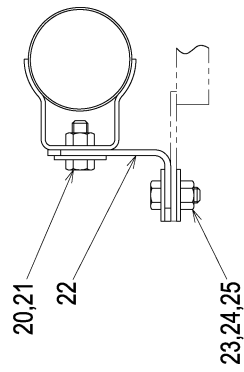
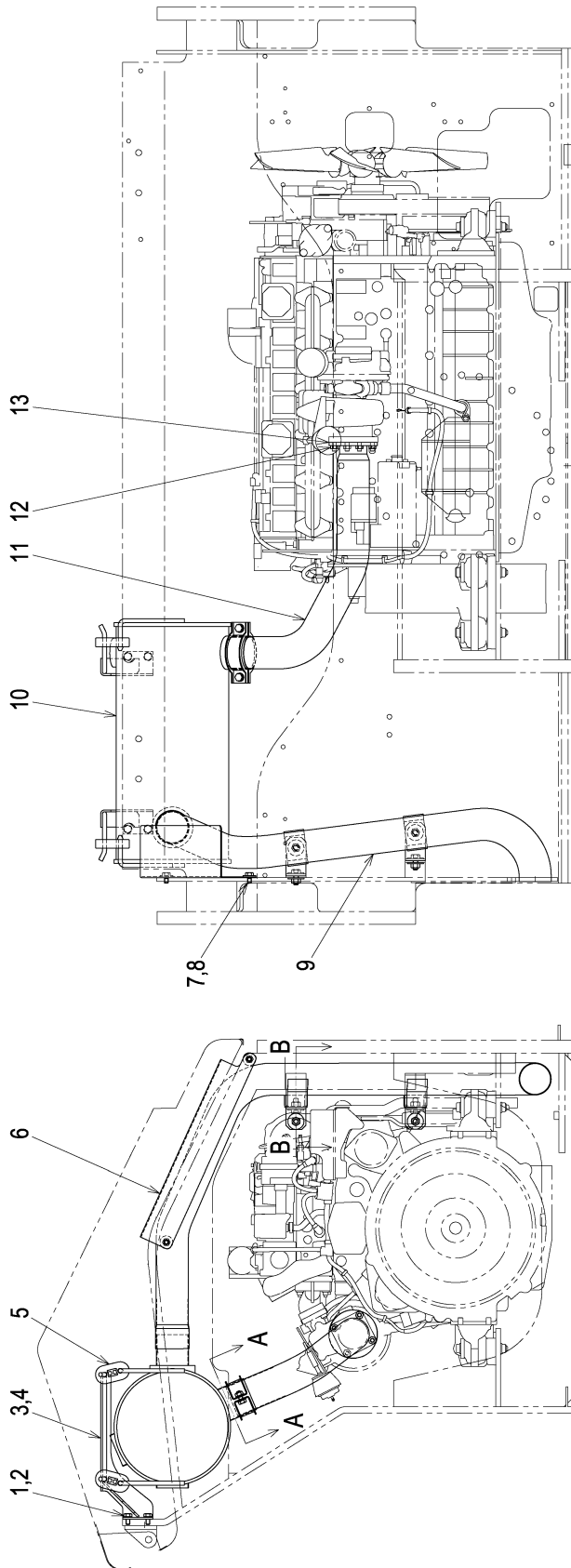

SECTION B-B

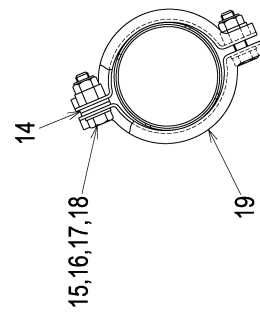

SECTION A-A

排気装置 EXHAUST SYSTEM

記号 Key No.	部品番号 Parts No.	部品名称	Parts Name	数量 Q'ty	備考 Remarks
1	2100-10020-1	ボルト	BOLT	4	
2	2170-10020-0	ワッシャ	WASHER	4	
3	1568-05006-1	ブラケット	BRACKET	1	
4	1568-05007-1	ブラケット	BRACKET	1	
5	4712-50000-0	ラバー	RUBBER	4	
6	1568-05008-1	カバー	COVER	1	
7	2100-10016-1	ボルト	BOLT	2	
8	2170-10030-1	ワッシャ	WASHER	2	
9	4421-04000-0	パイプ	PIPE	1	
10	4421-03000-0	マフラ	MUFFLER	1	
11	4421-55000-0	パイプ	PIPE	1	
12	4031-94007-0	ナット	NUT	4	
13	4032-47006-0	ガスケット	GASKET	1	
14	2170-12025-0	ワッシャ	WASHER	2	
15	2100-10035-1	ボルト	BOLT	2	
16	2170-10020-0	ワッシャ	WASHER	2	
17	3120-01073-0	ナット	NUT	2	
18	2120-12100-0	ナット	NUT	2	
19	4716-67000-0	クランプ	CLAMP	2	
20	2100-12030-1	ボルト	BOLT	2	
21	2170-12030-1	ワッシャ	WASHER	2	
22	1568-05009-1	ブラケット	BRACKET	2	
23	2100-12030-1	ボルト	BOLT	2	
24	2170-12030-1	ワッシャ	WASHER	4	
25	3120-01095-0	ナット	NUT	2	

コントロール関係(前後進) CONTROL SYSTEM (REVERSING)

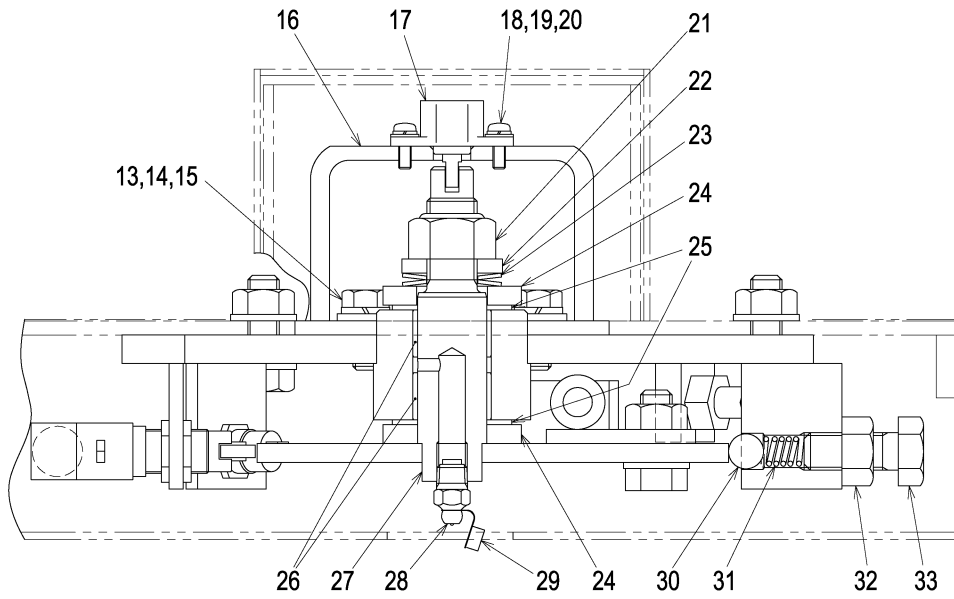

SECTION A-A

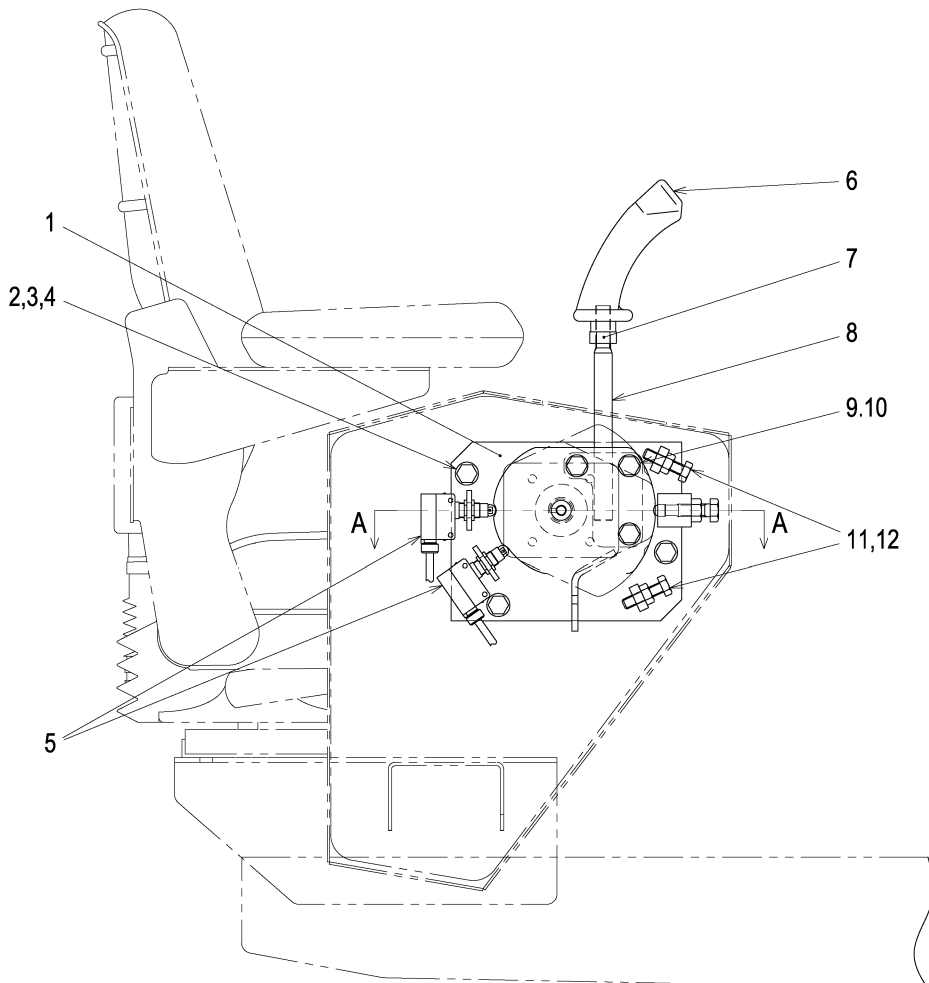

コントロール関係(前後進) CONTROL SYSTEM (REVERSING)

記号 Key No.	部品番号 Parts No.	部品名称	Parts Name	数量 Q'ty	備考 Remarks
1	1568-12005-1	ブラケット	BRACKET	1	
2	2100-10030-1	ボルト	BOLT	3	
3	2170-10020-0	ワッシャ	WASHER	6	
4	2120-10080-0	ナット	NUT	3	
5	3823-10011-0	マイクロスイッチ	MICRO SWITCH	2	
6	4421-52000-0	ハンドルアッセンブリ	HANDLE ASSY	1	
7	2121-14110-0	ナット	NUT	1	
8	1568-12007-1	レバー	LEVER	1	
9	2100-10025-1	ボルト	BOLT	3	
10	2170-10020-0	ワッシャ	WASHER	3	
11	3100-02014-0	チヨウセイボルト	BOLT	2	
12	2121-10080-0	ナット	NUT	2	
13	2100-08020-1	ボルト	BOLT	4	
14	2171-08020-0	スプリングワッシャ	SPRING WASHER	4	
15	2170-08023-2	ワッシャ	WASHER	4	
16	1568-12004-1	ブラケット	BRACKET	1	
17	4914-67000-0	ポテンシヨメータ	POTENTIOMETER	1	
18	3180-20036-0	コネジ	SCREW	2	
19	2171-04010-0	スプリングワッシャ	SPRING WASHER	2	
20	2170-04008-0	ワッシャ	WASHER	2	
21	3120-01075-0	ナット	NUT	1	
22	2170-16045-2	ワッシャ	WASHER	1	
23	2461-16001-0	サラバネ	CONED DISC SPRING	2	
24	2170-22060-2	ワッシャ	WASHER	2	
25	1400-12037-0	ワッシャ	WASHER	2	
26	2580-22015-1	ブッシュ	BUSH	2	
27	1568-12006-1	レバー	LEVER	1	
28	2472-01001-0	グリースニップル	GREASE NIPPLE	1	
29	4703-14000-0	キャップ	CAP	1	
30	2598-14000-0	スチールボール	STEEL BALL	1	
31	3910-20009-1	スプリング	SPRING	1	
32	2120-12100-0	ナット	NUT	1	
33	2100-12030-1	ボルト	BOLT	1	

制動裝置 BRAKE SYSTEM

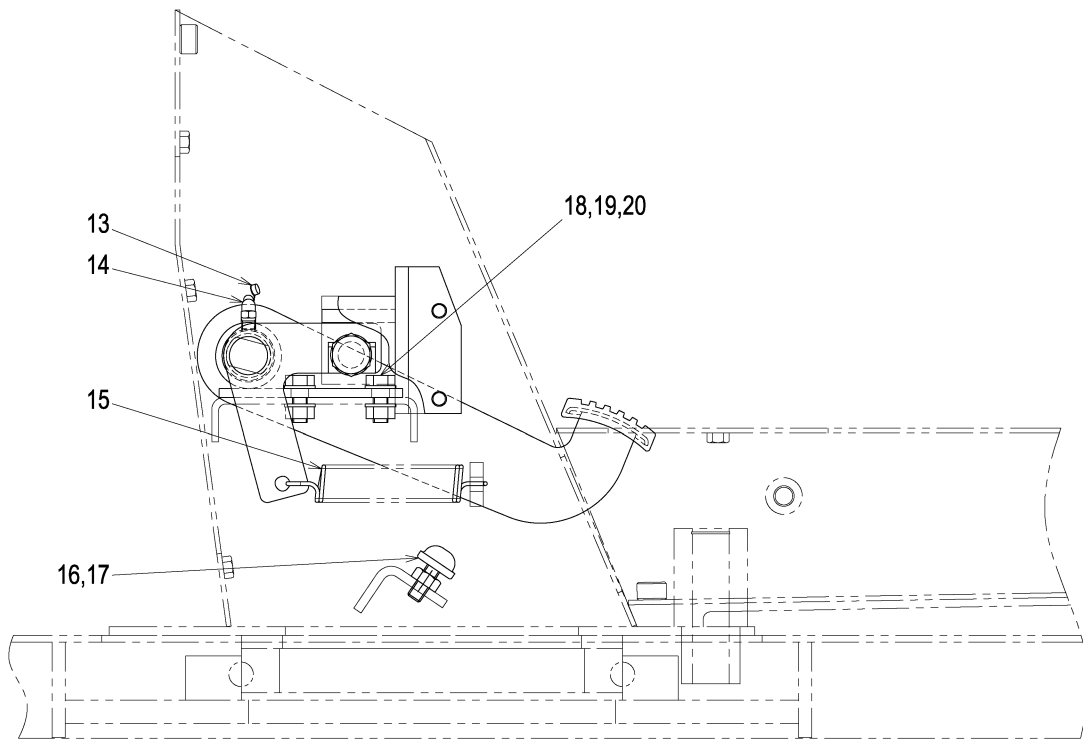
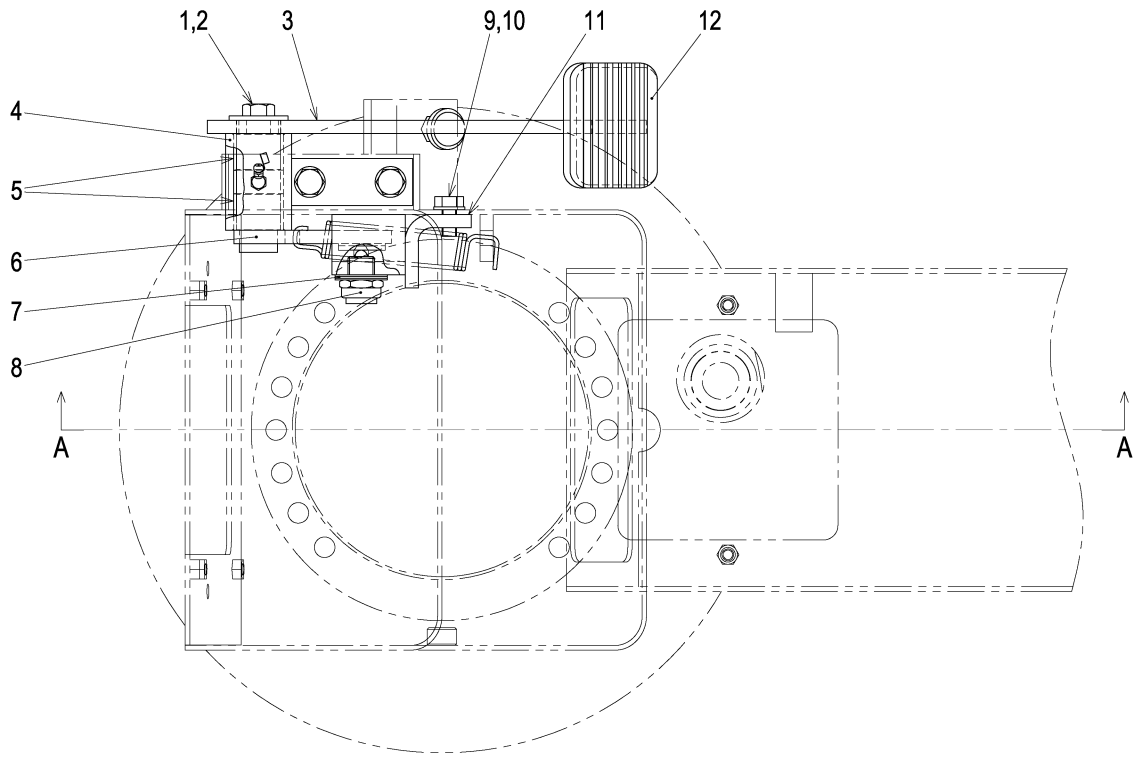

SECTION A-A

制動装置 BRAKE SYSTEM

記号 Key No.	部品番号 Parts No.	部品名称	Parts Name	数量 Q'ty	備考 Remarks
1	3100-11178-0	ボルト	BOLT	1	
2	2170-12030-1	ワッシャ	WASHER	1	
3	1554-51012-0	ペダル	PEDAL	1	
4	1568-51001-0	ブラケット	BRACKET	1	
5	2580-30025-1	ブッシュ	BUSH	2	
6	1568-51004-1	レバー	LEVER	1	
7	2461-18001-0	サラバネ	CONED DISC SPRING	3	
8	4908-95000-0	セフティスイッチ	SAFETY SWITCH	1	
9	2100-10020-1	ボルト	BOLT	2	
10	2170-10020-0	ワッシャ	WASHER	2	
11	1568-51005-1	ブラケット	BRACKET	1	
12	4416-54000-0	ペダルカバー	PEDAL COVER	1	
13	4703-14000-0	キャップ	CAP	1	
14	2472-01002-0	グリースニップル	GREASE NIPPLE	1	
15	3910-14006-0	スプリング	SPRING	1	
16	2119-10025-0	ボルト	BOLT	1	
17	2121-10080-0	ナット	NUT	1	
18	2100-10025-1	ボルト	BOLT	2	
19	2170-10020-0	ワッシャ	WASHER	4	
20	2120-10080-0	ナット	NUT	2	

操向油压装置 STEERING HYDRAULIC SYSTEM

APPLIED MODEL
SW880

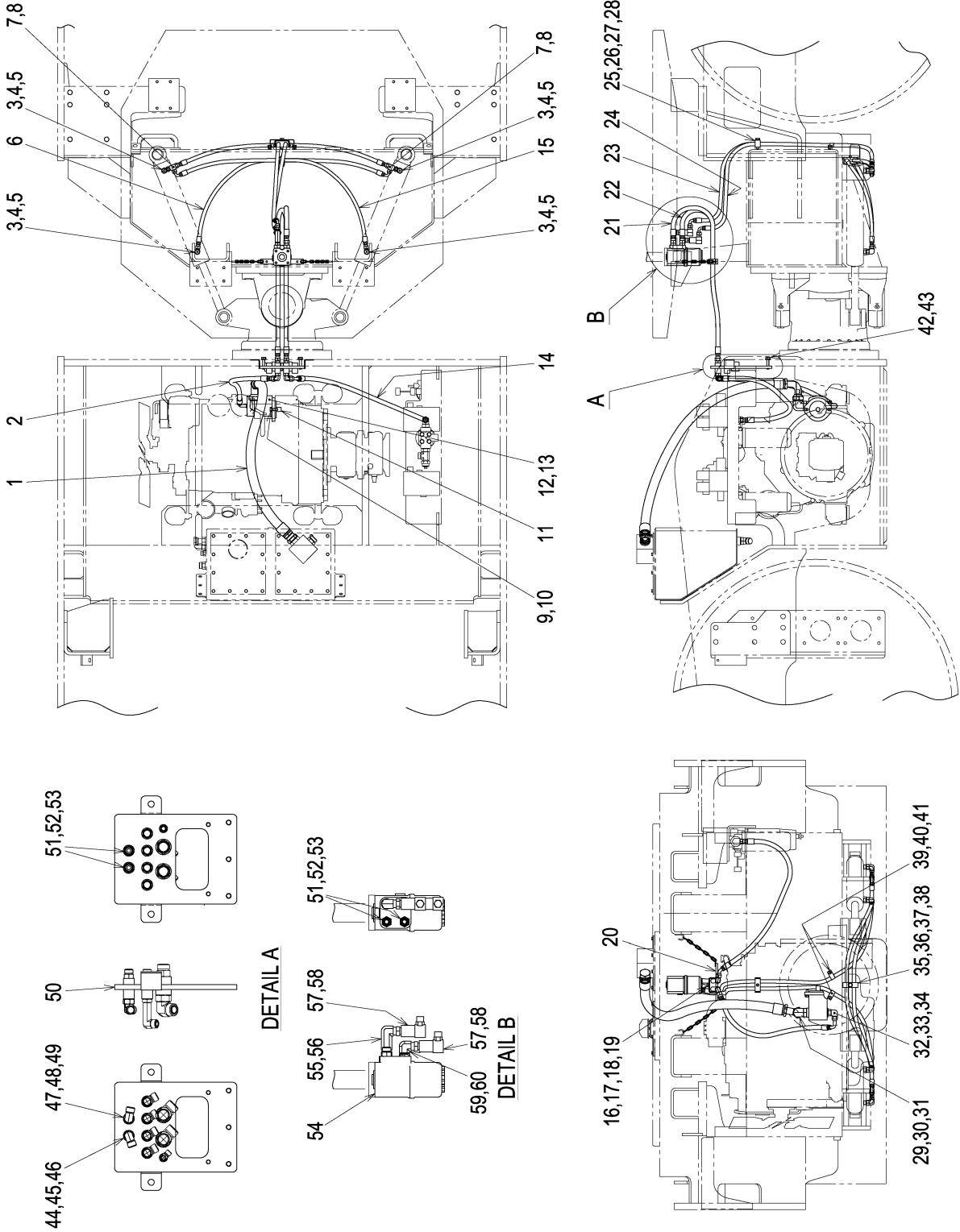

操向油圧装置

STEERING HYDRAULIC SYSTEM

記号 Key No.	部品番号 Parts No.	部品名称	Parts Name	数量 Q'ty	備考 Remarks
1	4220-39000-0	ホース	HOSE	1	
2	4220-40000-0	ホース	HOSE	1	
3	4219-65000-0	アダプタ	ADAPTER	4	INC.4,5
4	4219-83000-0	Oリング	O-RING	4	
5	2632-00008-0	Oリング	O-RING	4	
6	4220-41000-0	ホース	HOSE	1	
7	4220-07000-0	アダプタ	ADAPTER	2	INC.8
8	4219-83000-0	Oリング	O-RING	4	
9	2100-10030-1	ボルト	BOLT	2	
10	2170-10020-0	ワッシャ	WASHER	2	
11	4031-94031-0	スリーブ	SLEEVE	1	
12	4222-02000-0	ポンプ	PUMP	1	
13	4031-94030-0	Oリング	O-RING	1	
14	4220-42000-0	ホース	HOSE	1	
15	4220-41000-0	ホース	HOSE	1	
16	3934-11073-0	クランプ	CLAMP	1	
17	1568-32015-1	クランプ	CLAMP	1	
18	2100-10045-1	ボルト	BOLT	1	
19	2170-10020-0	ワッシャ	WASHER	1	
20	1568-32016-0	ベース	BASE	1	
21	4220-43000-0	ホース	HOSE	1	
22	4220-44000-0	ホース	HOSE	1	
23	4220-45000-0	ホース	HOSE	1	
24	4220-45000-0	ホース	HOSE	1	
25	3934-11073-0	クランプ	CLAMP	1	
26	3416-32023-0	クランプ	CLAMP	1	
27	2100-10045-1	ボルト	BOLT	1	
28	2170-10020-0	ワッシャ	WASHER	1	
29	4219-70000-0	アダプタ	ADAPTER	1	INC.30,31
30	4219-88000-0	Oリング	O-RING	1	
31	2632-00016-0	Oリング	O-RING	1	
32	4219-67000-0	アダプタ	ADAPTER	1	INC.33,34
33	4219-84000-0	Oリング	O-RING	1	
34	2632-00010-0	Oリング	O-RING	1	
35	3934-11073-0	クランプ	CLAMP	1	

操向油圧装置 STEERING HYDRAULIC SYSTEM

記号 Key No.	部品番号 Parts No.	部品名称	Parts Name	数量 Q'ty	備考 Remarks
36	3416-32023-0	クランプ	CLAMP	1	
37	2100-10045-1	ボルト	BOLT	1	
38	2170-10020-0	ワッシャ	WASHER	1	
39	3416-02026-0	クランプ	CLAMP	2	
40	2100-10012-1	ボルト	BOLT	2	
41	2170-10020-0	ワッシャ	WASHER	2	
42	2100-12050-1	ボルト	BOLT	3	
43	2170-12025-0	ワッシャ	WASHER	3	
44	4219-66000-0	アダプタ	ADAPTER	1	INC.45,46
45	4219-84000-0	Oリング	O-RING	1	
46	2632-00008-0	Oリング	O-RING	1	
47	4219-66000-0	アダプタ	ADAPTER	1	INC.48,49
48	4219-84000-0	Oリング	O-RING	1	
49	2632-00008-0	Oリング	O-RING	1	
50	1568-32014-1	ブラケット	BRACKET	1	
51	4220-12000-0	アダプタ	ADAPTER	4	INC.52,53
52	4219-84000-0	Oリング	O-RING	4	
53	2632-00008-0	Oリング	O-RING	4	
54	4216-46000-0	オービットロール	ORBITROL	1	
55	4220-21000-0	アダプタ	ADAPTER	1	INC.56
56	2632-00008-0	Oリング	O-RING	1	
57	4220-24000-0	アダプタ	ADAPTER	2	INC.58
58	4219-83000-0	Oリング	O-RING	2	
59	4220-22000-0	アダプタ	ADAPTER	1	INC.60
60	2632-00008-0	Oリング	O-RING	1	

— MEMO —

操向油压装置 STEERING HYDRAULIC SYSTEM

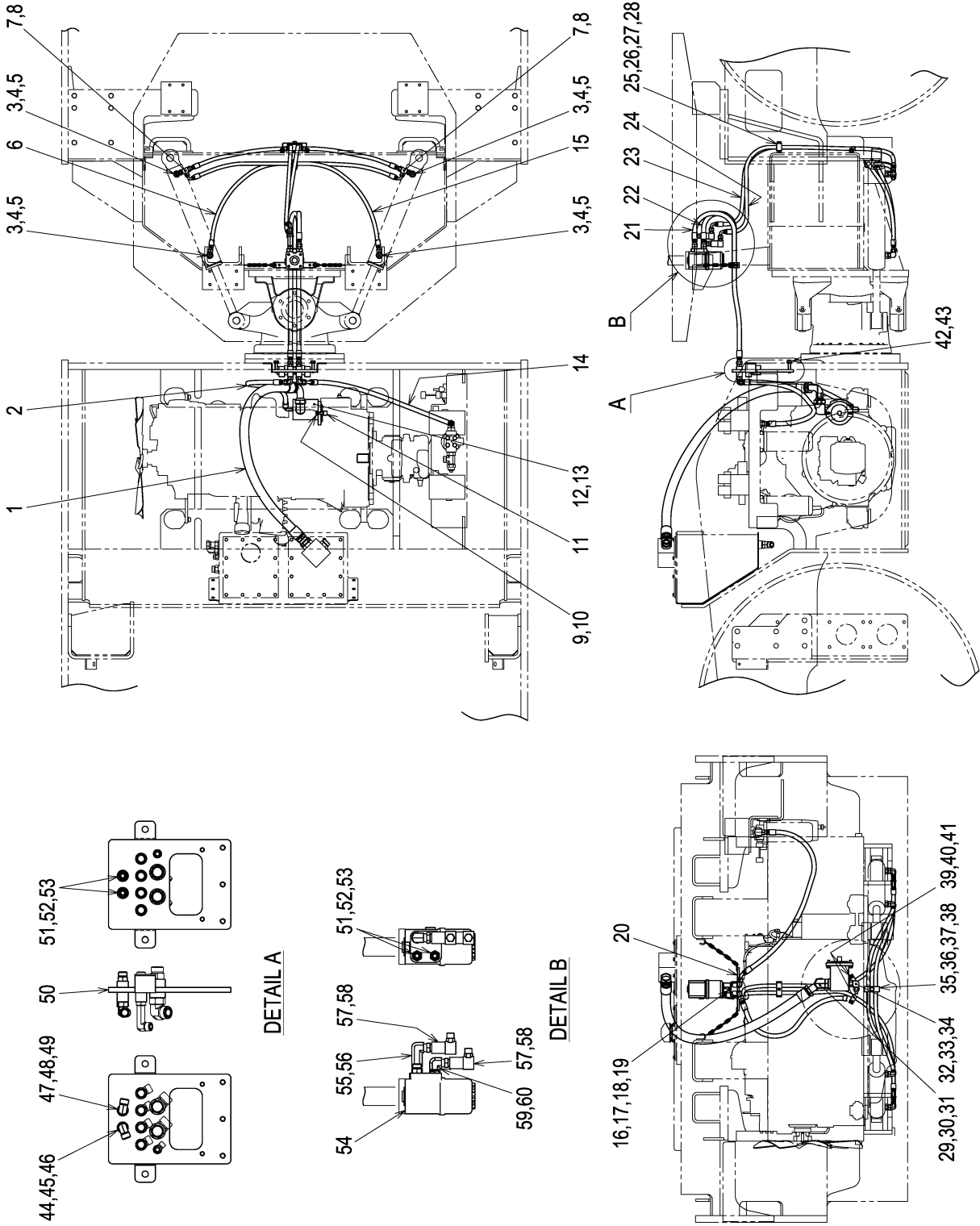

操向油圧装置

STEERING HYDRAULIC SYSTEM

記号 Key No.	部品番号 Parts No.	部品名称	Parts Name	数量 Q'ty	備考 Remarks
1	4221-00000-0	ホース	HOSE	1	
2	4221-10000-0	ホース	HOSE	1	
3	4219-65000-0	アダプタ	ADAPTER	4	INC.4,5
4	4219-83000-0	Oリング	O-RING	4	
5	2632-00008-0	Oリング	O-RING	4	
6	4220-41000-0	ホース	HOSE	1	
7	4220-07000-0	アダプタ	ADAPTER	2	INC.8
8	4219-83000-0	Oリング	O-RING	4	
9	2100-10030-1	ボルト	BOLT	2	
10	2170-10020-0	ワッシャ	WASHER	2	
11	4031-94031-0	スリーブ	SLEEVE	1	
12	4222-02000-0	ポンプ	PUMP	1	
13	4031-94030-0	Oリング	O-RING	1	
14	4220-42000-0	ホース	HOSE	1	
15	4220-41000-0	ホース	HOSE	1	
16	3934-11073-0	クランプ	CLAMP	1	
17	1568-32015-1	クランプ	CLAMP	1	
18	2100-10045-1	ボルト	BOLT	1	
19	2170-10020-0	ワッシャ	WASHER	1	
20	1568-32016-0	ベース	BASE	1	
21	4220-43000-0	ホース	HOSE	1	
22	4220-44000-0	ホース	HOSE	1	
23	4220-45000-0	ホース	HOSE	1	
24	4220-45000-0	ホース	HOSE	1	
25	3934-11073-0	クランプ	CLAMP	1	
26	3416-32023-0	クランプ	CLAMP	1	
27	2100-10045-1	ボルト	BOLT	1	
28	2170-10020-0	ワッシャ	WASHER	1	
29	4219-70000-0	アダプタ	ADAPTER	1	INC.30,31
30	4219-88000-0	Oリング	O-RING	1	
31	2632-00016-0	Oリング	O-RING	1	
32	4219-67000-0	アダプタ	ADAPTER	1	INC.33,34
33	4219-84000-0	Oリング	O-RING	1	
34	2632-00010-0	Oリング	O-RING	1	
35	3934-11073-0	クランプ	CLAMP	1	

操向油圧装置 STEERING HYDRAULIC SYSTEM

記号 Key No.	部品番号 Parts No.	部品名称	Parts Name	数量 Q'ty	備考 Remarks
36	3416-32023-0	クランプ	CLAMP	1	
37	2100-10045-1	ボルト	BOLT	1	
38	2170-10020-0	ワッシャ	WASHER	1	
39	3416-02026-0	クランプ	CLAMP	2	
40	2100-10012-1	ボルト	BOLT	2	
41	2170-10020-0	ワッシャ	WASHER	2	
42	2100-12050-1	ボルト	BOLT	3	
43	2170-12025-0	ワッシャ	WASHER	3	
44	4219-66000-0	アダプタ	ADAPTER	1	INC.45,46
45	4219-84000-0	Oリング	O-RING	1	
46	2632-00008-0	Oリング	O-RING	1	
47	4219-66000-0	アダプタ	ADAPTER	1	INC.48,49
48	4219-84000-0	Oリング	O-RING	1	
49	2632-00008-0	Oリング	O-RING	1	
50	1568-32014-1	ブラケット	BRACKET	1	
51	4220-12000-0	アダプタ	ADAPTER	4	INC.52,53
52	4219-84000-0	Oリング	O-RING	4	
53	2632-00008-0	Oリング	O-RING	4	
54	4216-46000-0	オービットロール	ORBITROL	1	
55	4220-21000-0	アダプタ	ADAPTER	1	INC.56
56	2632-00008-0	Oリング	O-RING	1	
57	4220-24000-0	アダプタ	ADAPTER	2	INC.58
58	4219-83000-0	Oリング	O-RING	2	
59	4220-22000-0	アダプタ	ADAPTER	1	INC.60
60	2632-00008-0	Oリング	O-RING	1	

— MEMO —

操向装置(シリンダ) STEERING SYSTEM (CYLINDER)

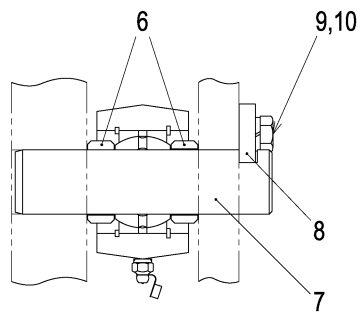
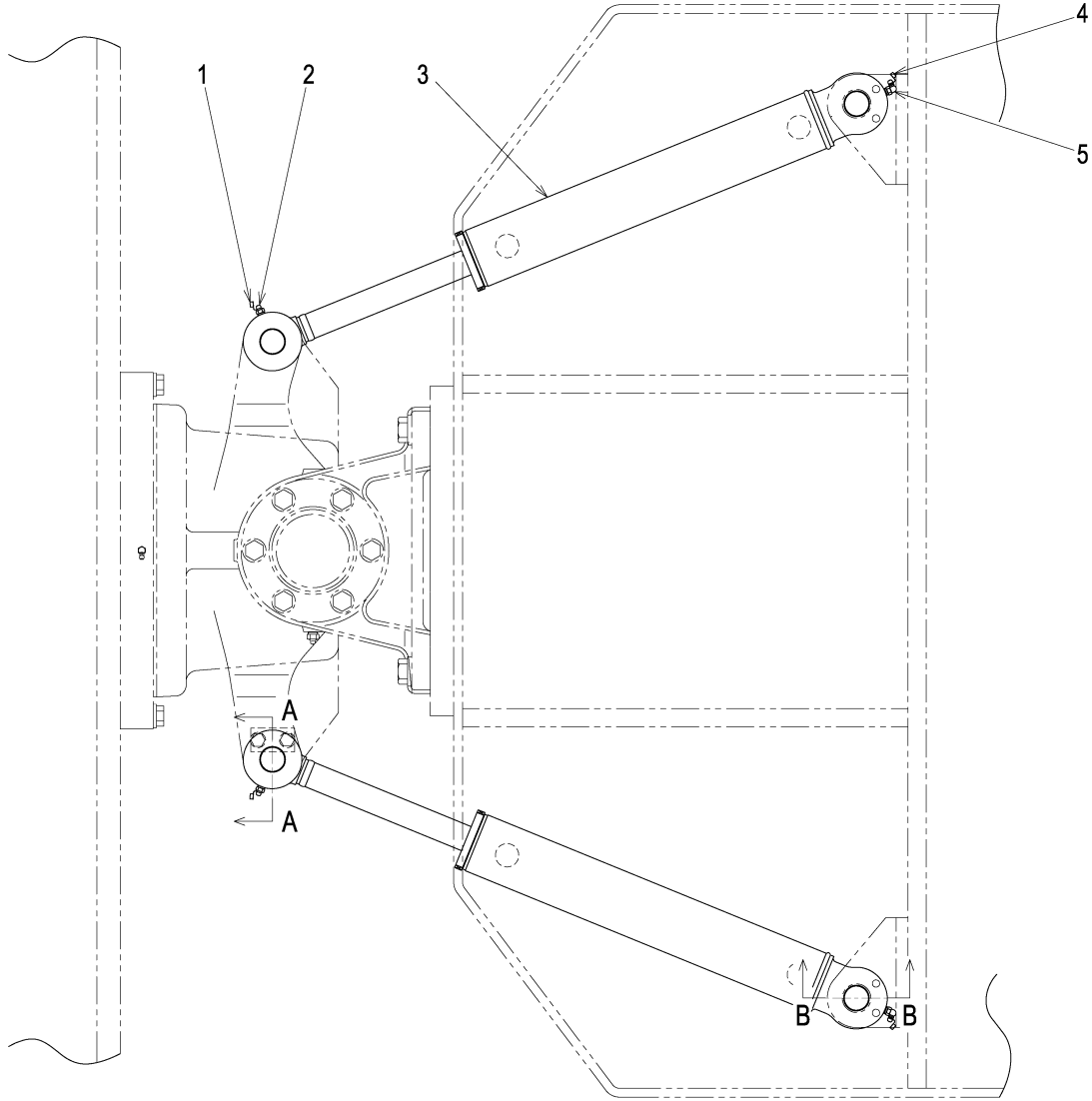

SECTION A-A

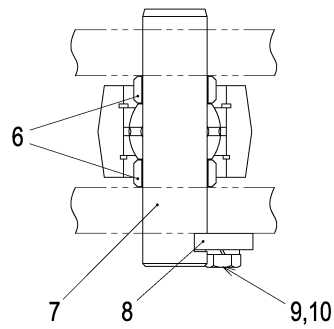

SECTION B-B

APPLIED MODEL

SW880/SW990

操向装置(シリンダ)
STEERING SYSTEM (CYLINDER)

記号 Key No.	部品番号 Parts No.	部品名称	Parts Name	数量 Q'ty	備考 Remarks
1	4703-14000-0	キャップ	CAP	2	
2	2472-01001-0	グリースニップル	GREASE NIPPLE	2	
3	4218-82000-0	シリンダ	CYLINDER	2	
4	4703-14000-0	キャップ	CAP	2	
5	2472-01003-0	グリースニップル	GREASE NIPPLE	2	
6	3931-12086-0	カラー	COLLAR	8	
7	1402-32014-0	ピン	PIN	4	
8	3951-02023-0	プレート	PLATE	4	
9	2100-10025-1	ボルト	BOLT	8	
10	2170-10020-0	ワッシャ	WASHER	8	

操向装置(ハンドル)
STEERING SYSTEM (WHEEL)

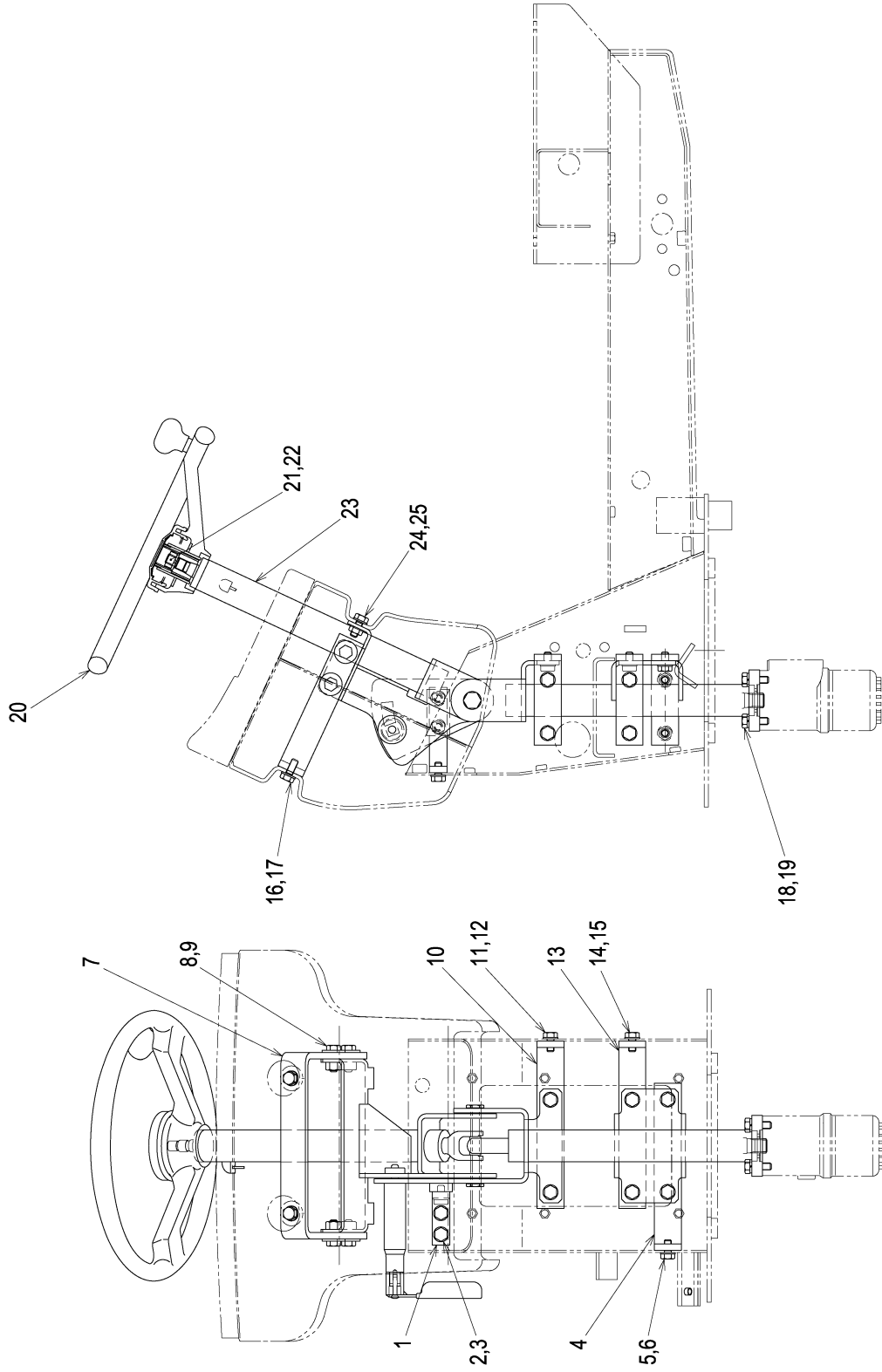

操向装置(ハンドル) STEERING SYSTEM (WHEEL)

記号 Key No.	部品番号 Parts No.	部品名称	Parts Name	数量 Q'ty	備考 Remarks
1	1568-32017-0	ブラケット	BRACKET	1	
2	2100-10020-1	ボルト	BOLT	4	
3	2170-10020-0	ワッシャ	WASHER	4	
4	1568-32018-0	ブラケット	BRACKET	1	
5	2100-10020-1	ボルト	BOLT	4	
6	2170-10020-0	ワッシャ	WASHER	4	
7	1568-32019-0	ブラケット	BRACKET	1	
8	2100-10030-1	ボルト	BOLT	4	
9	2170-10030-1	ワッシャ	WASHER	4	
10	1568-32018-0	ブラケット	BRACKET	1	
11	2100-10020-1	ボルト	BOLT	4	
12	2170-10020-0	ワッシャ	WASHER	4	
13	1568-32018-0	ブラケット	BRACKET	1	
14	2100-10020-1	ボルト	BOLT	4	
15	2170-10020-0	ワッシャ	WASHER	4	
16	3100-01143-0	ボルト	BOLT	2	
17	3171-92033-0	ワッシャ	WASHER	2	
18	2100-10030-1	ボルト	BOLT	4	
19	2171-10025-0	スプリングワッシャ	SPRING WASHER	4	
20	4421-38000-0	ステアリングホイール	STEERING WHEEL	1	
21	2121-12100-0	ナット	NUT	1	
22	2171-12030-0	スプリングワッシャ	SPRING WASHER	1	
23	4421-75000-0	コラムシャフト	COLUMN SHAFT	1	INC.21,22
24	3100-01143-0	ボルト	BOLT	2	
25	3171-92033-0	ワッシャ	WASHER	2	

APPLIED MODEL

SW880/SW990

油圧装置(ポンプ取付) HYDRAULIC SYSTEM (PUMP MOUNTING)

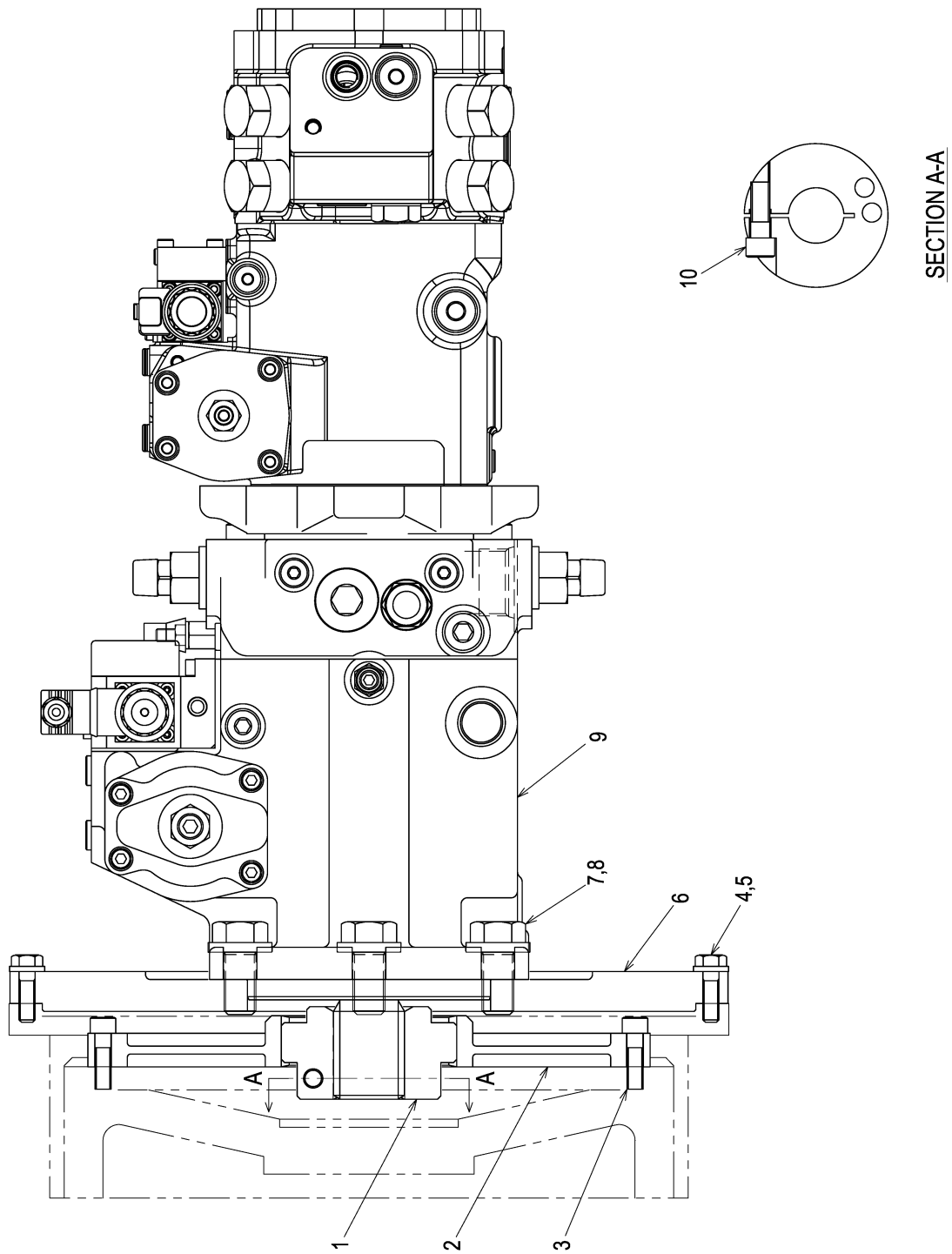

APPLIED MODEL

SW880/SW990

油圧装置(ポンプ取付)
HYDRAULIC SYSTEM (PUMP MOUNTING)

記号 Key No.	部品番号 Parts No.	部品名称	Parts Name	数量 Q'ty	備考 Remarks
1	4220-27000-0	ハブ	HUB	1	INC.10
2	4418-03000-0	フランジ	FLANGE	1	
3	3100-52026-0	ボルト	BOLT	8	
4	2100-10035-3	ボルト	BOLT	12	
5	2170-10032-2	ワッシャ	WASHER	12	
6	1568-36001-1	ハウジング	HOUSING	1	
7	2100-20045-3	ボルト	BOLT	6	
8	2170-20060-2	ワッシャ	WASHER	6	
9	4219-96000-0	ポンプ	PUMP	1	
10	2107-12035-3	ロツカクアナツキボルト	BOLT	1	

油圧装置(ドライブ 1) HYDRAULIC SYSTEM(DRIVE1)

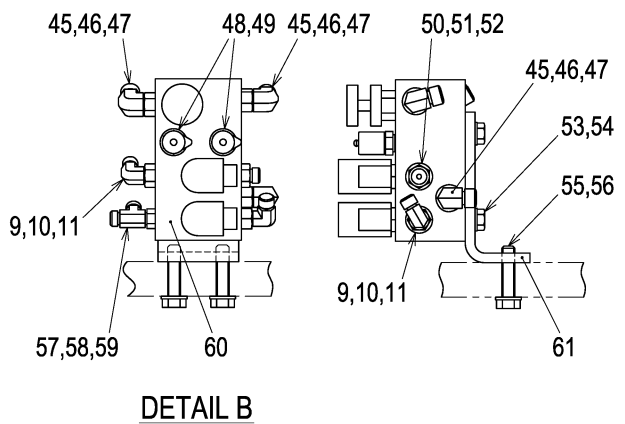
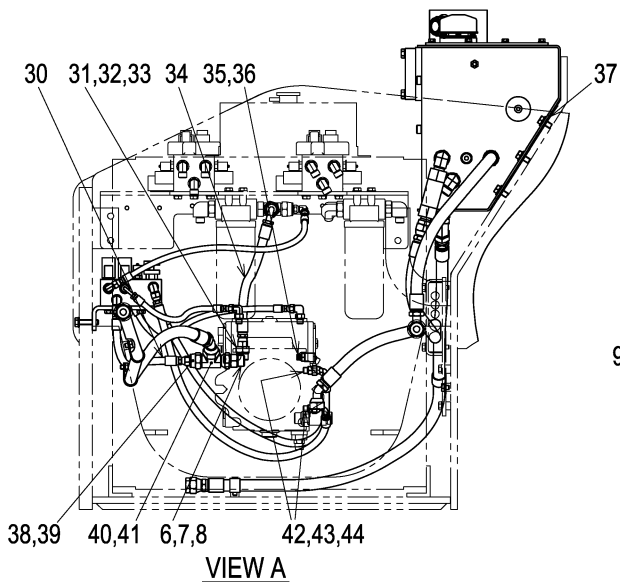
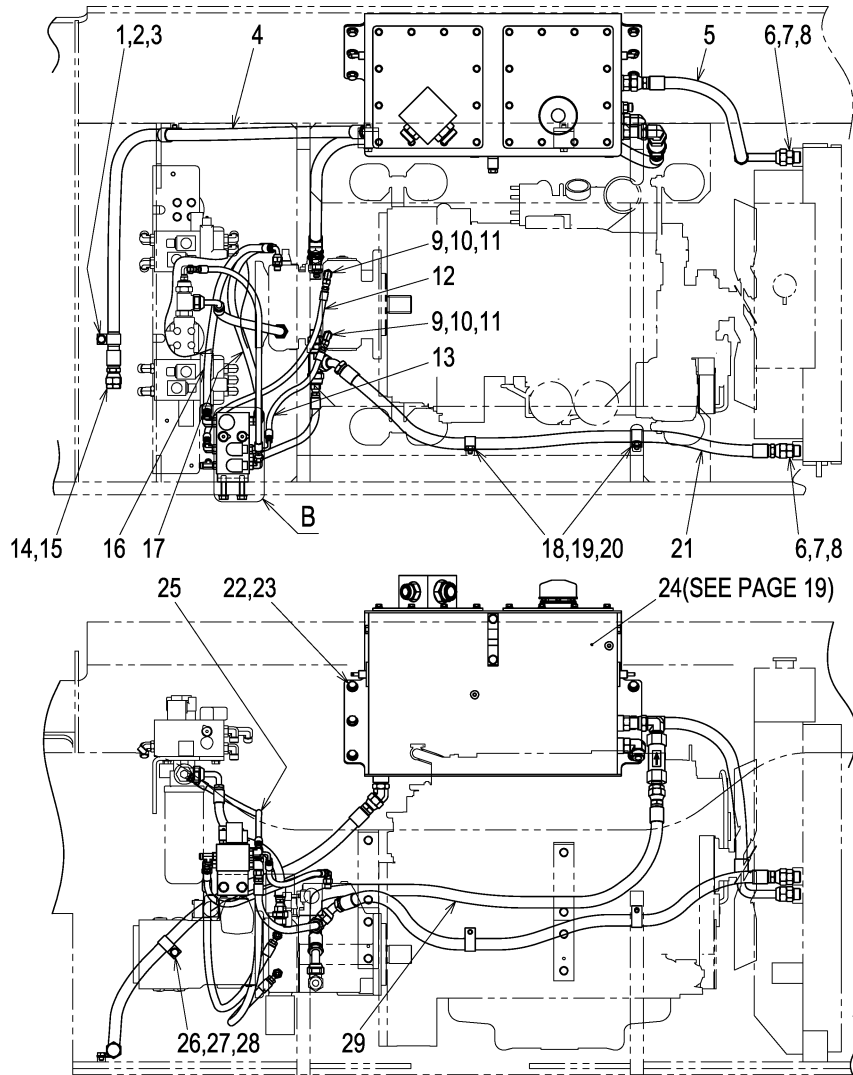

油圧装置(ドライブ 1)

HYDRAULIC SYSTEM(DRIVE1)

記号 Key No.	部品番号 Parts No.	部品名称	Parts Name	数量 Q'ty	備考 Remarks
1	3416-02118-0	クランプ	CLAMP	1	
2	2100-10012-1	ボルト	BOLT	1	
3	2170-10020-0	ワッシャ	WASHER	1	
4	4220-46000-0	ホース	HOSE	1	
5	4220-47000-0	ホース	HOSE	1	
6	4219-59000-0	アダプタ	ADAPTER	3	INC.7,8
7	4219-86000-0	Oリング	O-RING	3	
8	2632-00012-0	Oリング	O-RING	3	
9	4219-64000-0	アダプタ	ADAPTER	4	INC.10,11
10	4219-82000-0	Oリング	O-RING	4	
11	2632-00006-0	Oリング	O-RING	4	
12	4220-48000-0	ホース	HOSE	1	
13	4220-49000-0	ホース	HOSE	1	
14	4220-04000-0	アダプタ	ADAPTER	1	INC.15
15	4219-86000-0	Oリング	O-RING	1	
16	4220-50000-0	ホース	HOSE	1	
17	4220-51000-0	ホース	HOSE	1	
18	3416-02118-0	クランプ	CLAMP	2	
19	2100-10012-1	ボルト	BOLT	2	
20	2170-10020-0	ワッシャ	WASHER	2	
21	4220-52000-0	ホース	HOSE	1	
22	2100-12025-1	ボルト	BOLT	6	
23	2170-12032-2	ワッシャ	WASHER	6	
24	0568-36001-1	タンク ASS'Y	TANK ASS'Y	1	
25	4220-48000-0	ホース	HOSE	1	
26	3416-02118-0	クランプ	CLAMP	1	
27	2100-10012-1	ボルト	BOLT	1	
28	2170-10020-0	ワッシャ	WASHER	1	
29	4220-54000-0	ホース	HOSE	1	
30	4220-55000-0	ホース	HOSE	1	
31	4220-13000-0	アダプタ	ADAPTER	1	INC.32,33
32	4219-84000-0	Oリング	O-RING	1	
33	2632-00012-0	Oリング	O-RING	1	
34	4220-56000-0	ホース	HOSE	1	
35	4219-79000-0	カップリング	COUPLING	1	INC.36

油圧装置(ドライブ 1) HYDRAULIC SYSTEM(DRIVE1)

記号 Key No.	部品番号 Parts No.	部品名称	Parts Name	数量 Q'ty	備考 Remarks
36	2632-00006-0	リング	O-RING	1	
37	1568-36024-0	シム	SHIM	2	
38	4221-01000-0	アダプタ	ADAPTER	1	INC.39
39	4219-83000-0	リング	O-RING	1	
40	4220-08000-0	アダプタ	ADAPTER	1	INC.41
41	4219-86000-0	リング	O-RING	2	
42	4221-95000-0	アダプタ	ADAPTER	2	INC.43,44
43	4219-83000-0	リング	O-RING	2	
44	2632-00004-0	リング	O-RING	2	
45	4220-17000-0	アダプタ	ADAPTER	3	INC.46,47
46	4219-83000-0	リング	O-RING	3	
47	2632-00006-0	リング	O-RING	3	
48	4219-79000-0	カップリング	COUPLING	2	INC.49
49	2632-00006-0	リング	O-RING	2	
50	4219-56000-0	アダプタ	ADAPTER	1	INC.51,52
51	4219-82000-0	リング	O-RING	1	
52	2632-00006-0	リング	O-RING	1	
53	2100-10025-1	ボルト	BOLT	3	
54	2170-10020-0	ワッシャ	WASHER	3	
55	2100-12050-1	ボルト	BOLT	2	
56	2170-12025-0	ワッシャ	WASHER	2	
57	4219-76000-0	アダプタ	ADAPTER	1	INC.58,59
58	4219-82000-0	リング	O-RING	2	
59	2632-00006-0	リング	O-RING	1	
60	4221-02000-0	バルブ	VALVE	1	
61	1568-36019-1	ブラケット	BRACKET	1	

— MEMO —

油圧装置(ドライブ 1) HYDRAULIC SYSTEM(DRIVE1)

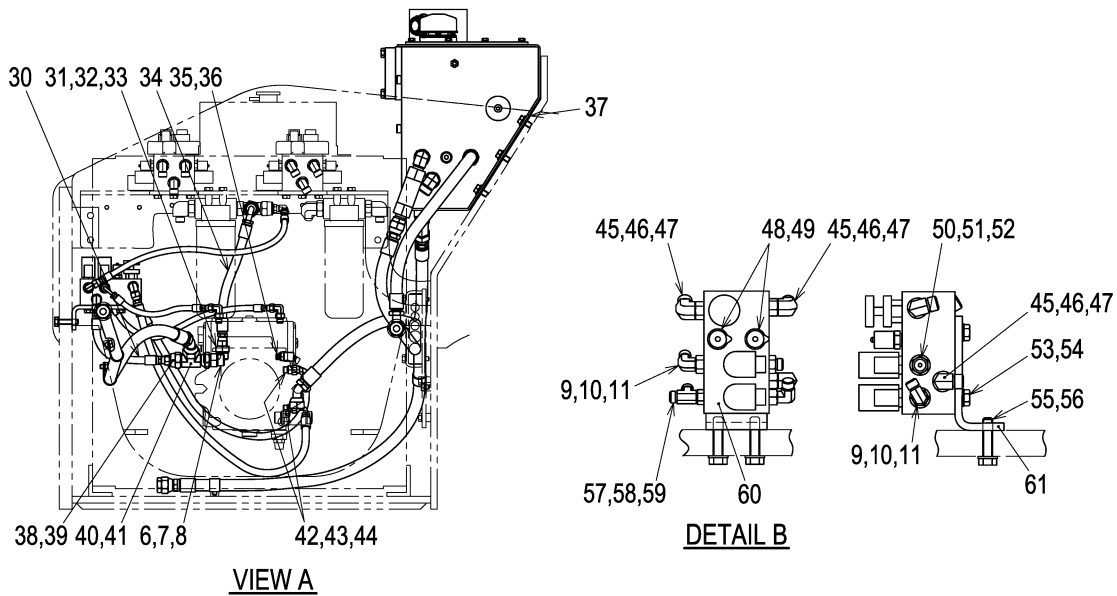
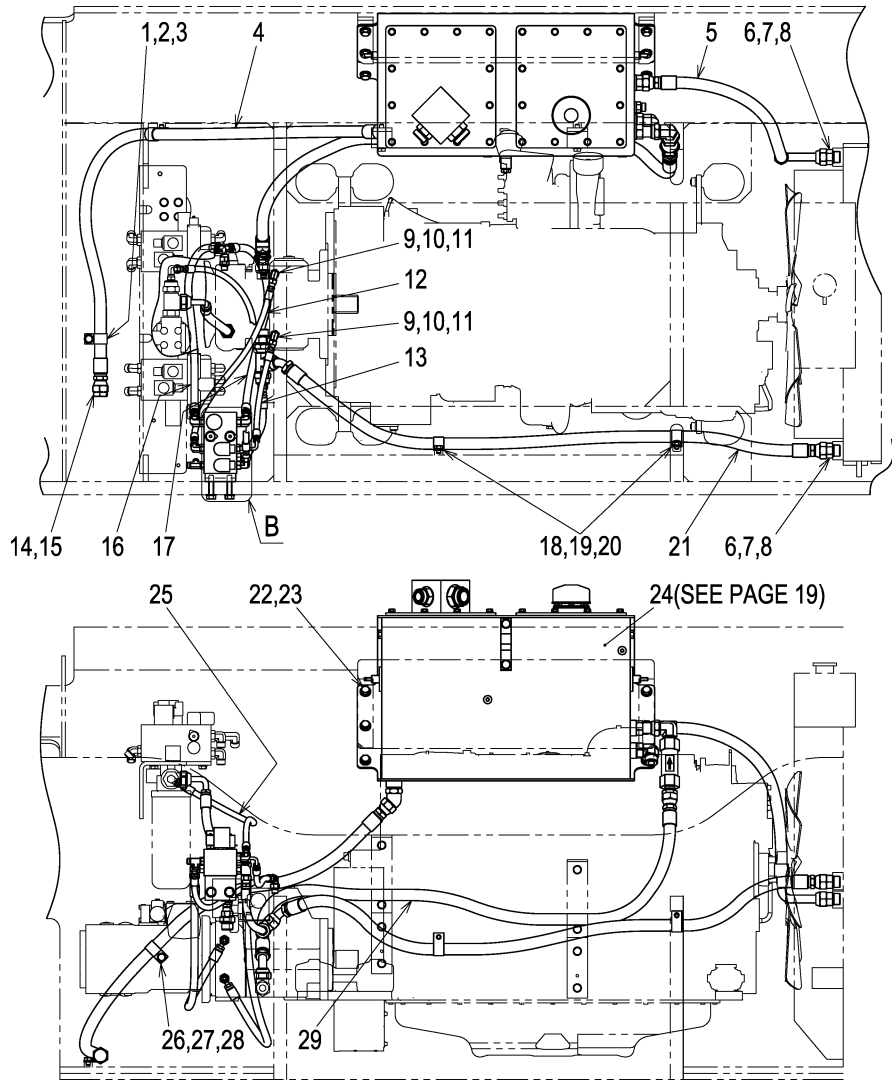

油圧装置(ドライブ 1)

HYDRAULIC SYSTEM(DRIVE1)

記号 Key No.	部品番号 Parts No.	部品名称	Parts Name	数量 Q'ty	備考 Remarks
1	3416-02118-0	クランプ	CLAMP	1	
2	2100-10012-1	ボルト	BOLT	1	
3	2170-10020-0	ワッシャ	WASHER	1	
4	4219-41000-0	ホース	HOSE	1	
5	4220-47000-0	ホース	HOSE	1	
6	4219-59000-0	アダプタ	ADAPTER	3	INC.7,8
7	4219-86000-0	Oリング	O-RING	3	
8	2632-00012-0	Oリング	O-RING	3	
9	4219-64000-0	アダプタ	ADAPTER	4	INC.10,11
10	4219-82000-0	Oリング	O-RING	4	
11	2632-00006-0	Oリング	O-RING	4	
12	4221-12000-0	ホース	HOSE	1	
13	4221-13000-0	ホース	HOSE	1	
14	4220-04000-0	アダプタ	ADAPTER	1	INC.15
15	4219-86000-0	Oリング	O-RING	1	
16	4221-14000-0	ホース	HOSE	1	
17	4220-51000-0	ホース	HOSE	1	
18	3416-02118-0	クランプ	CLAMP	2	
19	2100-10012-1	ボルト	BOLT	2	
20	2170-10020-0	ワッシャ	WASHER	2	
21	4221-17000-0	ホース	HOSE	1	
22	2100-12025-1	ボルト	BOLT	6	
23	2170-12032-2	ワッシャ	WASHER	6	
24	0568-36001-1	タンク ASS'Y	TANK ASS'Y	1	
25	4220-48000-0	ホース	HOSE	1	
26	3416-02118-0	クランプ	CLAMP	1	
27	2100-10012-1	ボルト	BOLT	1	
28	2170-10020-0	ワッシャ	WASHER	1	
29	4221-17000-0	ホース	HOSE	1	
30	4221-18000-0	ホース	HOSE	1	
31	4220-13000-0	アダプタ	ADAPTER	1	INC.32,33
32	4219-84000-0	Oリング	O-RING	1	
33	2632-00012-0	Oリング	O-RING	1	
34	4221-19000-0	ホース	HOSE	1	
35	4219-79000-0	カップリング	COUPLING	1	INC.36

油圧装置(ドライブ 1) HYDRAULIC SYSTEM(DRIVE1)

記号 Key No.	部品番号 Parts No.	部品名称	Parts Name	数量 Q'ty	備考 Remarks
36	2632-00006-0	リング	O-RING	1	
37	1568-36024-0	シム	SHIM	2	
38	4221-01000-0	アダプタ	ADAPTER	1	INC.39
39	4219-83000-0	リング	O-RING	1	
40	4220-08000-0	アダプタ	ADAPTER	1	INC.41
41	4219-86000-0	リング	O-RING	2	
42	4221-95000-0	アダプタ	ADAPTER	2	INC.43,44
43	4219-83000-0	リング	O-RING	2	
44	2632-00004-0	リング	O-RING	2	
45	4220-17000-0	アダプタ	ADAPTER	3	INC.46,47
46	4219-83000-0	リング	O-RING	3	
47	2632-00006-0	リング	O-RING	3	
48	4219-79000-0	カップリング	COUPLING	2	INC.49
49	2632-00006-0	リング	O-RING	2	
50	4219-56000-0	アダプタ	ADAPTER	1	INC.51,52
51	4219-82000-0	リング	O-RING	1	
52	2632-00006-0	リング	O-RING	1	
53	2100-10025-1	ボルト	BOLT	3	
54	2170-10020-0	ワッシャ	WASHER	3	
55	2100-12050-1	ボルト	BOLT	2	
56	2170-12025-0	ワッシャ	WASHER	2	
57	4219-76000-0	アダプタ	ADAPTER	1	INC.58,59
58	4219-82000-0	リング	O-RING	2	
59	2632-00006-0	リング	O-RING	1	
60	4221-02000-0	バルブ	VALVE	1	
61	1568-36019-1	ブラケット	BRACKET	1	

— MEMO —

油圧装置(タンク ASS'Y) HYDRAULIC SYSTEM(TANK ASS'Y)

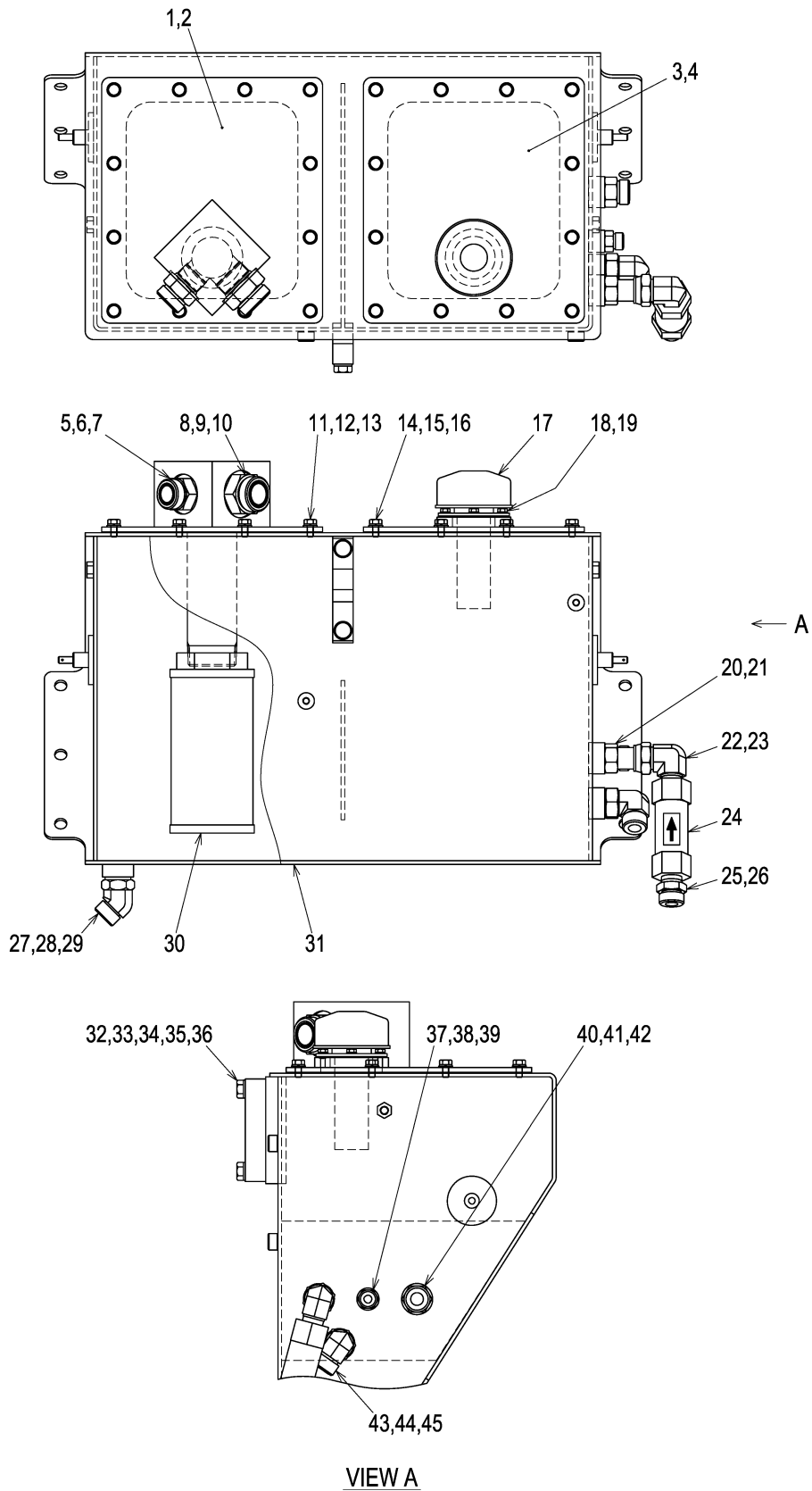

油圧装置(タンク ASS'Y) HYDRAULIC SYSTEM(TANK ASS'Y)

記号 Key No.	部品番号 Parts No.	部品名称	Parts Name	数量 Q'ty	備考 Remarks
1	1568-36010-0	カバー	COVER	1	
2	1568-36012-0	パッキン	PACKING	1	
3	1568-36013-0	カバー	COVER	1	
4	1568-36012-0	パッキン	PACKING	1	
5	4220-29000-0	アダプタ	ADAPTER	1	INC.6,7
6	4219-87000-0	Oリング	O-RING	1	
7	2632-00016-0	Oリング	O-RING	1	
8	4220-30000-0	アダプタ	ADAPTER	1	INC.9,10
9	4219-88000-0	Oリング	O-RING	1	
10	2632-00020-0	Oリング	O-RING	1	
11	3100-00065-0	ボルト	BOLT	12	
12	2171-08020-0	スプリングワッシャ	SPRING WASHER	12	
13	2170-08016-0	ワッシャ	WASHER	12	
14	3100-00065-0	ボルト	BOLT	12	
15	2171-08020-0	スプリングワッシャ	SPRING WASHER	12	
16	2170-08016-0	ワッシャ	WASHER	12	
17	4204-54000-0	フィラー	FILLER	1	
18	3100-00056-0	ボルト	BOLT	4	
19	2171-06015-0	スプリングワッシャ	SPRING WASHER	4	
20	4220-31000-0	アダプタ	ADAPTER	1	INC.21
21	2632-00012-0	Oリング	O-RING	1	
22	4220-35000-0	アダプタ	ADAPTER	1	INC.23
23	4219-86000-0	Oリング	O-RING	1	
24	4220-38000-0	バルブ	VALVE	1	
25	4220-32000-0	アダプタ	ADAPTER	1	INC.26
26	4219-86000-0	Oリング	O-RING	1	
27	4219-63000-0	アダプタ	ADAPTER	1	INC.28,29
28	4219-86000-0	Oリング	O-RING	1	
29	2632-00012-0	Oリング	O-RING	1	
30	4208-36000-0	フィルタ	FILTER	1	
31	1568-36014-1	タンク	TANK	1	
32	4219-89000-0	レベルゲージ	LEVEL GAUGE	1	INC.33~36
33	4219-89001-0	レベルゲージ	LEVEL GAUGE	1	
34	4219-89002-0	ボルト	BOLT	2	
35	4219-89003-0	ワッシャ	WASHER	2	

油圧装置(タンク ASS'Y)
HYDRAULIC SYSTEM(TANK ASS'Y)

記号 Key No.	部品番号 Parts No.	部品名称	Parts Name	数量 Q'ty	備考 Remarks
36	2630-06511-0	オーリング	O-RING	4	
37	4220-12000-0	アダプタ	ADAPTER	1	INC.38,39
38	4219-84000-0	オーリング	O-RING	1	
39	2632-00008-0	オーリング	O-RING	1	
40	4219-59000-0	アダプタ	ADAPTER	1	INC.41,42
41	4219-86000-0	オーリング	O-RING	1	
42	2632-00012-0	オーリング	O-RING	1	
43	4219-69000-0	アダプタ	ADAPTER	1	INC.44,45
44	4219-86000-0	オーリング	O-RING	1	
45	2632-00012-0	オーリング	O-RING	1	

— MEMO —

油圧装置(ドライブ 2) HYDRAULIC SYSTEM(DRIVE2)

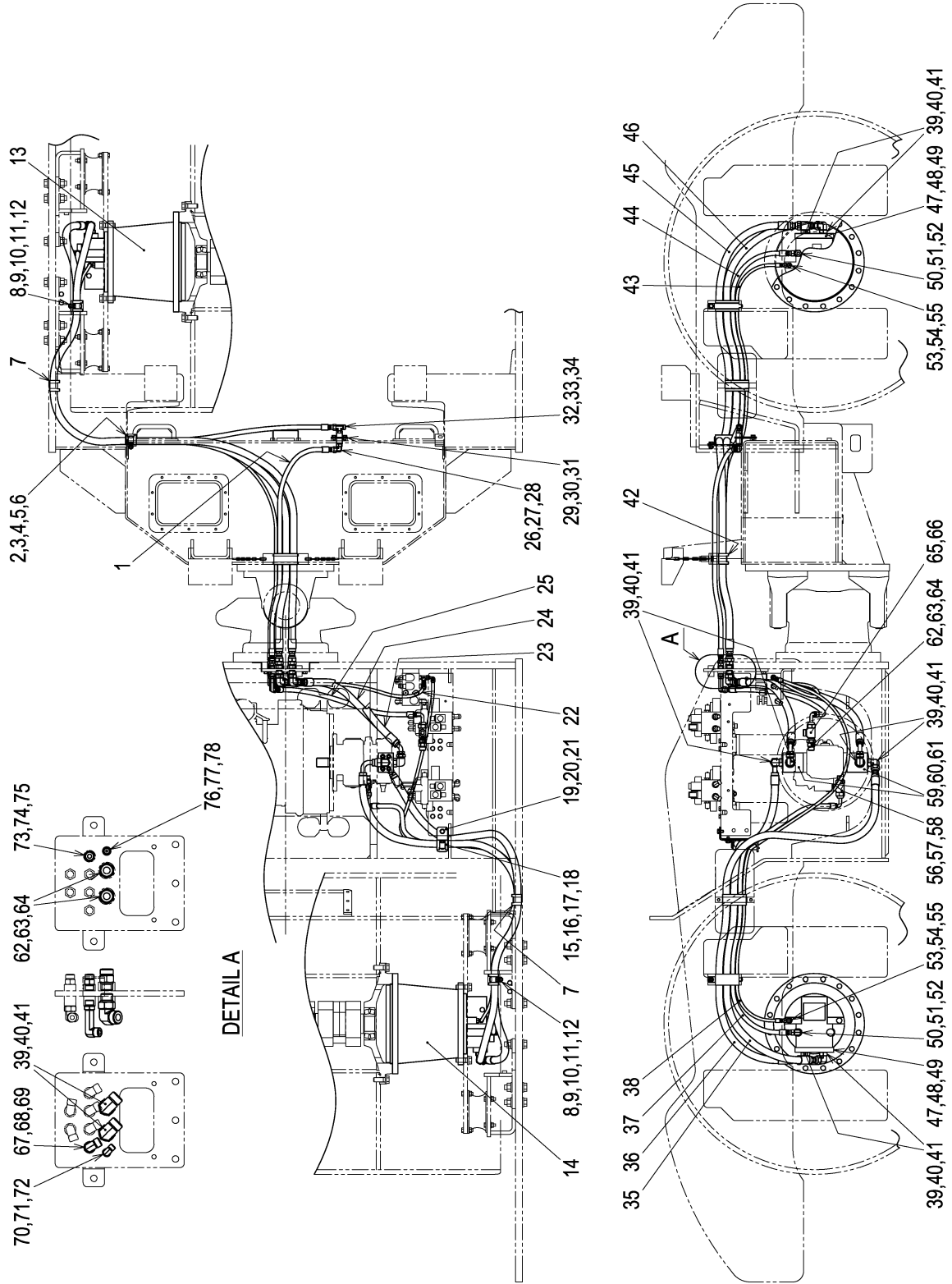

油圧装置(ドライブ 2) HYDRAULIC SYSTEM(DRIVE2)

記号 Key No.	部品番号 Parts No.	部品名称	Parts Name	数量 Q'ty	備考 Remarks
1	4220-43000-0	ホース	HOSE	1	
2	1568-36002-0	クランプ	CLAMP	1	
3	1568-36003-0	クランプ	CLAMP	1	
4	2100-10025-1	ボルト	BOLT	1	
5	2170-10020-0	ワッシャ	WASHER	2	
6	2120-10080-0	ナット	NUT	1	
7	1568-36002-0	クランプ	CLAMP	2	
8	1568-36002-0	クランプ	CLAMP	2	
9	1568-36003-0	クランプ	CLAMP	2	
10	2100-10025-1	ボルト	BOLT	2	
11	2170-10020-0	ワッシャ	WASHER	4	
12	2120-10080-0	ナット	NUT	2	
13	4221-09000-0	モータ	MOTOR	1	
14	4216-69000-0	モータ	MOTOR	1	
15	1568-36002-0	クランプ	CLAMP	1	
16	1568-36003-0	クランプ	CLAMP	1	
17	2100-10020-1	ボルト	BOLT	1	
18	2170-10020-0	ワッシャ	WASHER	1	
19	1568-36023-0	ブラケット	BRACKET	1	
20	2100-10020-1	ボルト	BOLT	1	
21	2170-10020-0	ワッシャ	WASHER	1	
22	4220-63000-0	ホース	HOSE	1	
23	4220-64000-0	ホース	HOSE	1	
24	4220-65000-0	ホース	HOSE	1	
25	4220-66000-0	ホース	HOSE	1	
26	4219-66000-0	アダプタ	ADAPTER	1	INC.27,28
27	4219-84000-0	Oリング	O-RING	1	
28	2632-00008-0	Oリング	O-RING	1	
29	1568-36007-0	ブラケット	BRACKET	1	
30	2100-10016-1	ボルト	BOLT	2	
31	2170-10020-0	ワッシャ	WASHER	2	
32	4220-09000-0	アダプタ	ADAPTER	1	INC.33,34
33	4219-84000-0	Oリング	O-RING	2	
34	2632-00008-0	Oリング	O-RING	1	
35	4220-67000-0	ホース	HOSE	1	

油圧装置(ドライブ 2) HYDRAULIC SYSTEM(DRIVE2)

記号 Key No.	部品番号 Parts No.	部品名称	Parts Name	数量 Q'ty	備考 Remarks
36	4220-59000-0	ホース	HOSE	1	
37	4220-68000-0	ホース	HOSE	1	
38	4220-69000-0	ホース	HOSE	1	
39	4219-69000-0	アダプタ	ADAPTER	10	INC.40,41
40	4219-86000-0	Oリング	O-RING	10	
41	2632-00012-0	Oリング	O-RING	10	
42	1568-36002-0	クランプ	CLAMP	1	
43	4219-47000-0	ホース	HOSE	1	
44	4220-71000-0	ホース	HOSE	1	
45	4220-72000-0	ホース	HOSE	1	
46	4220-72000-0	ホース	HOSE	1	
47	1568-36022-0	ブロック	BLOCK	2	
48	2109-11025-4	ロックアナツキボルト	BOLT	16	
49	2631-02024-0	Oリング	O-RING	4	
50	4219-67000-0	アダプタ	ADAPTER	2	INC.51,52
51	4219-84000-0	Oリング	O-RING	2	
52	2632-00010-0	Oリング	O-RING	2	
53	4219-64000-0	アダプタ	ADAPTER	2	INC.54,55
54	4219-82000-0	Oリング	O-RING	2	
55	2632-00006-0	Oリング	O-RING	2	
56	4219-78000-0	アダプタ	ADAPTER	1	INC.57,58
57	4219-86000-0	Oリング	O-RING	2	
58	2632-00012-0	Oリング	O-RING	1	
59	1568-36006-0	ブロック	BLOCK	2	
60	2631-02024-0	Oリング	O-RING	2	
61	2109-11089-4	ボルト	BOLT	8	
62	4219-59000-0	アダプタ	ADAPTER	3	INC.63,64
63	4219-86000-0	Oリング	O-RING	3	
64	2632-00012-0	Oリング	O-RING	3	
65	4220-08000-0	アダプタ	ADAPTER	1	INC.66
66	4219-86000-0	Oリング	O-RING	2	
67	4219-72000-0	アダプタ	ADAPTER	1	INC.68,69
68	4219-84000-0	Oリング	O-RING	1	
69	2632-00008-0	Oリング	O-RING	1	
70	4220-20000-0	アダプタ	ADAPTER	1	INC.71,72

油圧装置(ドライブ 2) HYDRAULIC SYSTEM(DRIVE2)

記号 Key No.	部品番号 Parts No.	部品名称	Parts Name	数量 Q'ty	備考 Remarks
71	4219-82000-0	Oリング	O-RING	1	
72	2632-00004-0	Oリング	O-RING	1	
73	4220-12000-0	アダプタ	ADAPTER	1	INC.74,75
74	4219-84000-0	Oリング	O-RING	1	
75	2632-00008-0	Oリング	O-RING	1	
76	4220-10000-0	アダプタ	ADAPTER	1	INC.77,78
77	4219-82000-0	Oリング	O-RING	1	
78	2632-00004-0	Oリング	O-RING	1	

油圧装置(ドライブ 2) HYDRAULIC SYSTEM(DRIVE2)

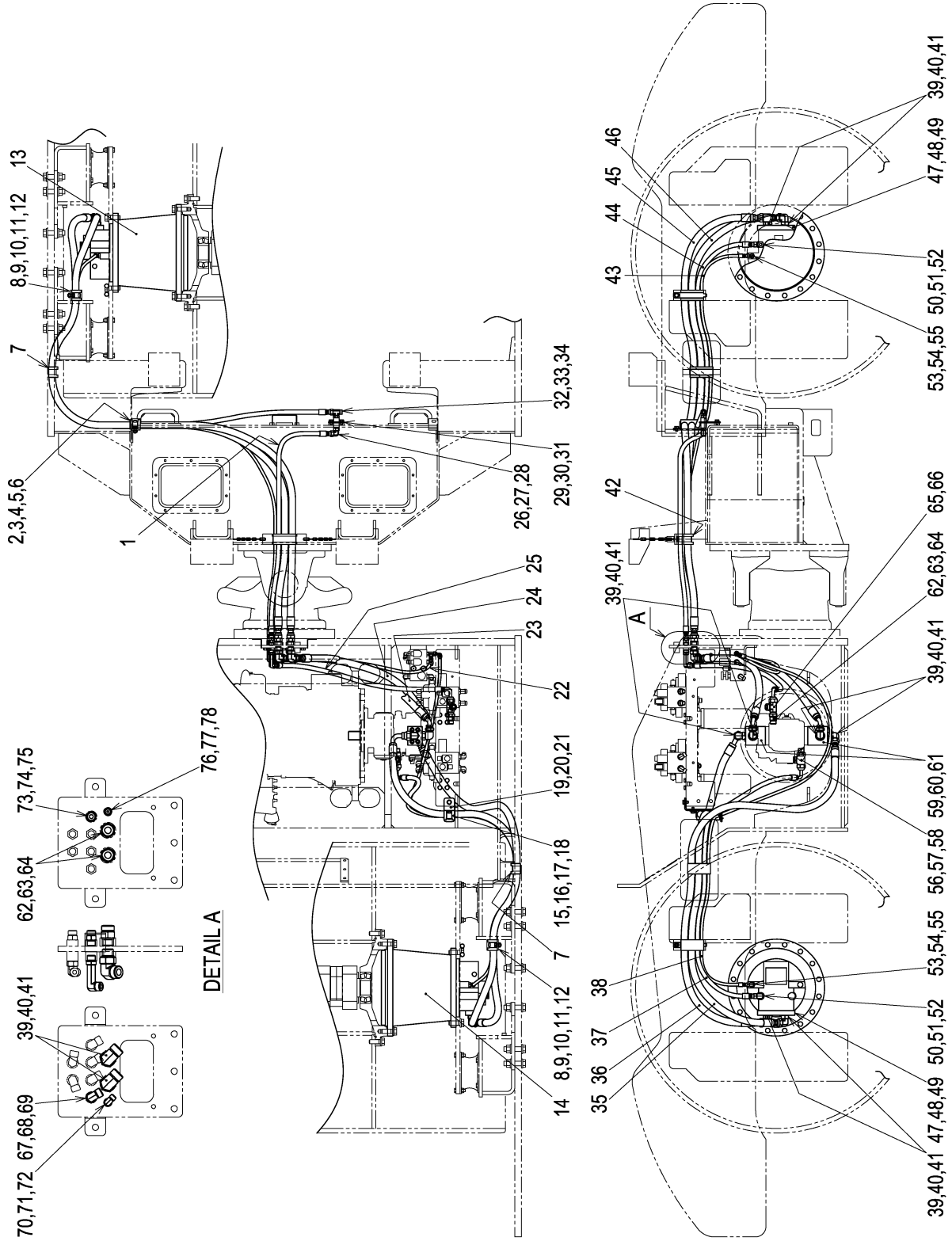

油圧装置(ドライブ 2) HYDRAULIC SYSTEM(DRIVE2)

記号 Key No.	部品番号 Parts No.	部品名称	Parts Name	数量 Q'ty	備考 Remarks
1	4220-43000-0	ホース	HOSE	1	
2	1568-36002-0	クランプ	CLAMP	1	
3	1568-36003-0	クランプ	CLAMP	1	
4	2100-10025-1	ボルト	BOLT	1	
5	2170-10020-0	ワッシャ	WASHER	2	
6	2120-10080-0	ナット	NUT	1	
7	1568-36002-0	クランプ	CLAMP	2	
8	1568-36002-0	クランプ	CLAMP	2	
9	1568-36003-0	クランプ	CLAMP	2	
10	2100-10025-1	ボルト	BOLT	2	
11	2170-10020-0	ワッシャ	WASHER	4	
12	2120-10080-0	ナット	NUT	2	
13	4221-09000-0	モータ	MOTOR	1	
14	4216-69000-0	モータ	MOTOR	1	
15	1568-36002-0	クランプ	CLAMP	1	
16	1568-36003-0	クランプ	CLAMP	1	
17	2100-10020-1	ボルト	BOLT	1	
18	2170-10020-0	ワッシャ	WASHER	1	
19	1568-36023-0	ブラケット	BRACKET	1	
20	2100-10020-1	ボルト	BOLT	1	
21	2170-10020-0	ワッシャ	WASHER	1	
22	4221-23000-0	ホース	HOSE	1	
23	4221-24000-0	ホース	HOSE	1	
24	4221-25000-0	ホース	HOSE	1	
25	4221-26000-0	ホース	HOSE	1	
26	4219-66000-0	アダプタ	ADAPTER	1	INC.27,28
27	4219-84000-0	Oリング	O-RING	1	
28	2632-00008-0	Oリング	O-RING	1	
29	1568-36007-0	ブラケット	BRACKET	1	
30	2100-10016-1	ボルト	BOLT	2	
31	2170-10020-0	ワッシャ	WASHER	2	
32	4220-09000-0	アダプタ	ADAPTER	1	INC.33,34
33	4219-84000-0	Oリング	O-RING	2	
34	2632-00008-0	Oリング	O-RING	1	
35	4221-96000-0	ホース	HOSE	1	

油圧装置(ドライブ 2) HYDRAULIC SYSTEM(DRIVE2)

記号 Key No.	部品番号 Parts No.	部品名称	Parts Name	数量 Q'ty	備考 Remarks
36	4221-97000-0	ホース	HOSE	1	
37	4220-68000-0	ホース	HOSE	1	
38	4221-98000-0	ホース	HOSE	1	
39	4219-69000-0	アダプタ	ADAPTER	10	INC.40,41
40	4219-86000-0	Oリング	O-RING	10	
41	2632-00012-0	Oリング	O-RING	10	
42	1568-36002-0	クランプ	CLAMP	1	
43	4221-27000-0	ホース	HOSE	1	
44	4221-28000-0	ホース	HOSE	1	
45	4221-29000-0	ホース	HOSE	1	
46	4221-29000-0	ホース	HOSE	1	
47	1568-36022-0	ブロック	BLOCK	2	
48	2109-11025-4	ロックアナツキボルト	BOLT	16	
49	2631-02024-0	Oリング	O-RING	4	
50	4219-67000-0	アダプタ	ADAPTER	2	INC.51,52
51	4219-84000-0	Oリング	O-RING	2	
52	2632-00010-0	Oリング	O-RING	2	
53	4219-64000-0	アダプタ	ADAPTER	2	INC.54,55
54	4219-82000-0	Oリング	O-RING	2	
55	2632-00006-0	Oリング	O-RING	2	
56	4219-78000-0	アダプタ	ADAPTER	1	INC.57,58
57	4219-86000-0	Oリング	O-RING	2	
58	2632-00012-0	Oリング	O-RING	1	
59	1568-36006-0	ブロック	BLOCK	2	
60	2631-02024-0	Oリング	O-RING	2	
61	2109-11089-4	ボルト	BOLT	8	
62	4219-59000-0	アダプタ	ADAPTER	3	INC.63,64
63	4219-86000-0	Oリング	O-RING	3	
64	2632-00012-0	Oリング	O-RING	3	
65	4220-08000-0	アダプタ	ADAPTER	1	INC.66
66	4219-86000-0	Oリング	O-RING	2	
67	4219-72000-0	アダプタ	ADAPTER	1	INC.68,69
68	4219-84000-0	Oリング	O-RING	1	
69	2632-00008-0	Oリング	O-RING	1	
70	4220-20000-0	アダプタ	ADAPTER	1	INC.71,72

油圧装置(ドライブ 2) HYDRAULIC SYSTEM(DRIVE2)

記号 Key No.	部品番号 Parts No.	部品名称	Parts Name	数量 Q'ty	備考 Remarks
71	4219-82000-0	Oリング	O-RING	1	
72	2632-00004-0	Oリング	O-RING	1	
73	4220-12000-0	アダプタ	ADAPTER	1	INC.74,75
74	4219-84000-0	Oリング	O-RING	1	
75	2632-00008-0	Oリング	O-RING	1	
76	4220-10000-0	アダプタ	ADAPTER	1	INC.77,78
77	4219-82000-0	Oリング	O-RING	1	
78	2632-00004-0	Oリング	O-RING	1	

油圧装置(振動 1) HYDRAULIC SYSTEM(VIBRATING1)

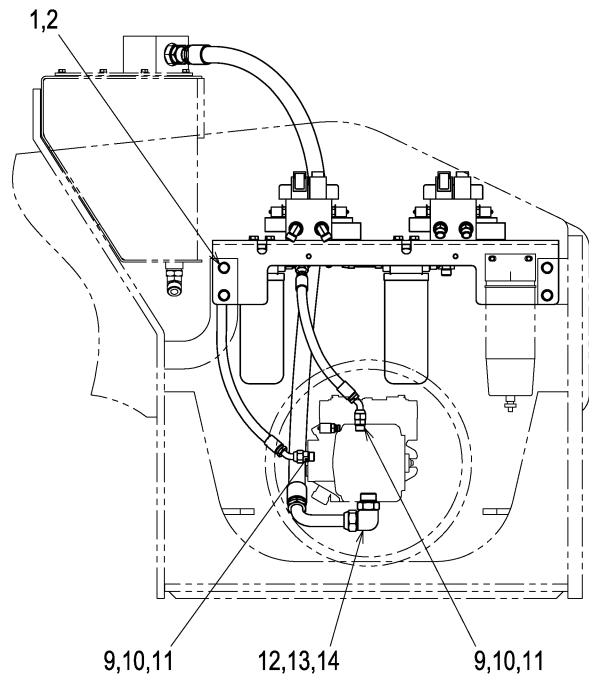
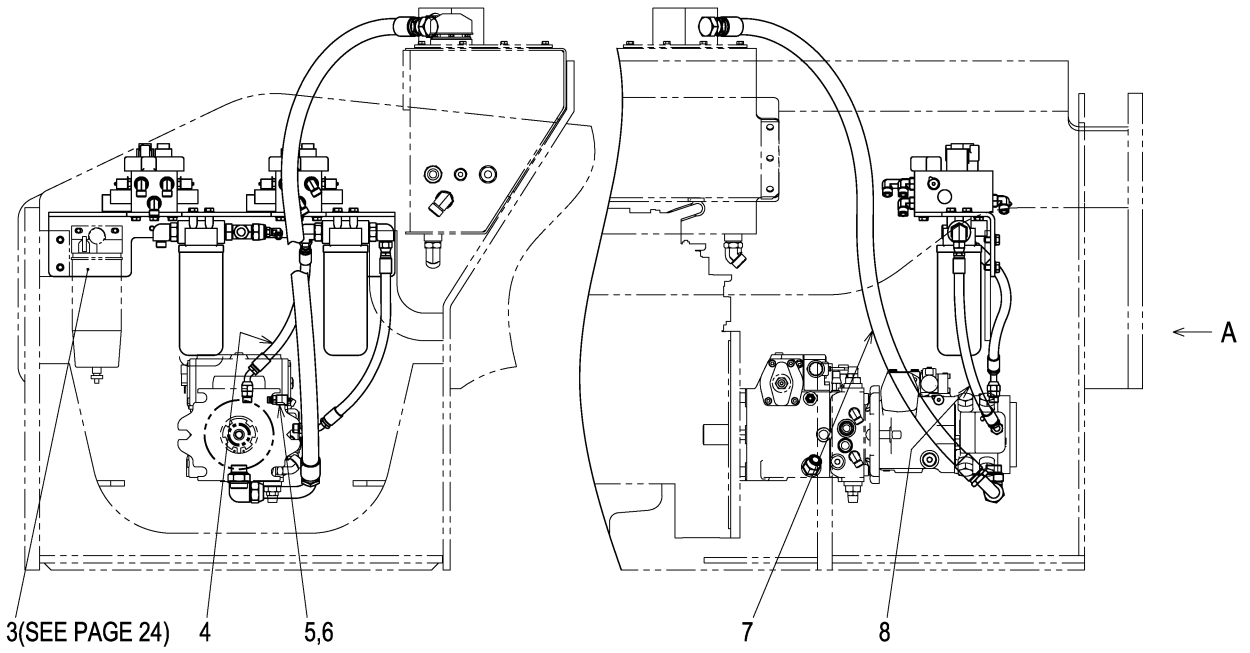

VIEW A

APPLIED MODEL

SW880

油圧装置(振動 1)

HYDRAULIC SYSTEM(VIBRATING1)

記号 Key No.	部品番号 Parts No.	部品名称	Parts Name	数量 Q'ty	備考 Remarks
1	2100-12025-1	ボルト	BOLT	4	
2	2170-12025-0	ワッシャ	WASHER	4	
3	0568-49001-1	ブロック ASS'Y	BLOCK ASS'Y	1	
4	4220-73000-0	ホース	HOSE	1	
5	4219-79000-0	カップリング	COUPLING	1	INC.6
6	2632-00006-0	Oリング	O-RING	1	
7	4220-75000-0	ホース	HOSE	1	
8	4220-76000-0	ホース	HOSE	1	
9	4220-12000-0	アダプタ	ADAPTER	2	INC.10,11
10	4219-84000-0	Oリング	O-RING	2	
11	2632-00008-0	Oリング	O-RING	2	
12	4220-19000-0	アダプタ	ADAPTER	1	INC.13,14
13	4219-87000-0	Oリング	O-RING	1	
14	2632-00016-0	Oリング	O-RING	1	

油圧装置(振動 1) HYDRAULIC SYSTEM(VIBRATING1)

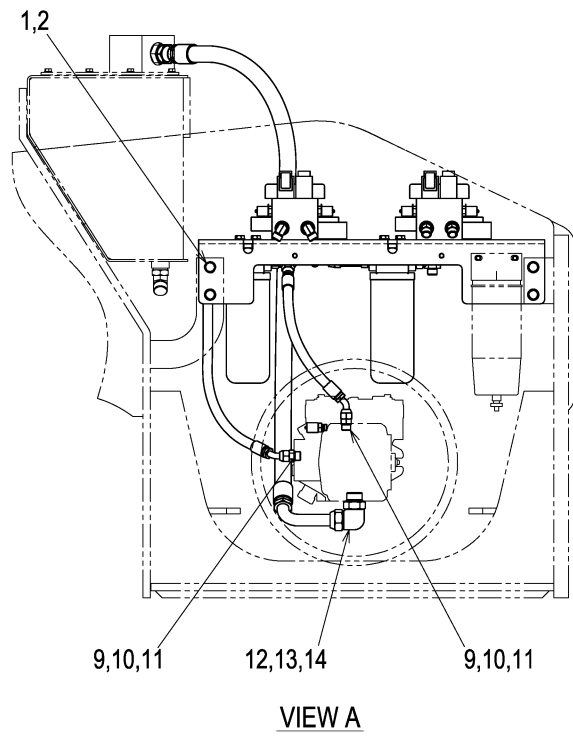
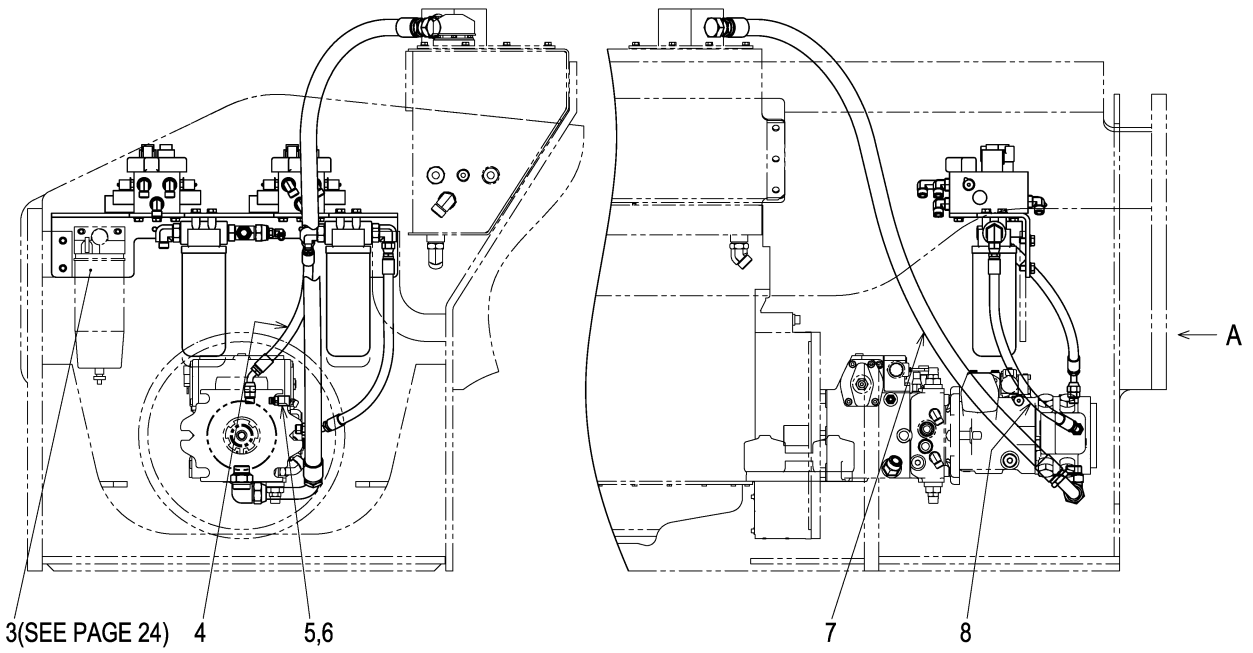

APPLIED MODEL

SW990

油圧装置(振動 1)

HYDRAULIC SYSTEM(VIBRATING1)

記号 Key No.	部品番号 Parts No.	部品名称	Parts Name	数量 Q'ty	備考 Remarks
1	2100-12025-1	ボルト	BOLT	4	
2	2170-12025-0	ワッシャ	WASHER	4	
3	0568-49001-1	ブロック ASS'Y	BLOCK ASS'Y	1	
4	4220-73000-0	ホース	HOSE	1	
5	4219-79000-0	カップリング	COUPLING	1	INC.6
6	2632-00006-0	Oリング	O-RING	1	
7	4221-31000-0	ホース	HOSE	1	
8	4221-32000-0	ホース	HOSE	1	
9	4220-12000-0	アダプタ	ADAPTER	2	INC.10,11
10	4219-84000-0	Oリング	O-RING	2	
11	2632-00008-0	Oリング	O-RING	2	
12	4220-19000-0	アダプタ	ADAPTER	1	INC.13,14
13	4219-87000-0	Oリング	O-RING	1	
14	2632-00016-0	Oリング	O-RING	1	

油圧装置(ブロック ASS'Y) HYDRAULIC SYSTEM(BLOCK ASS'Y)

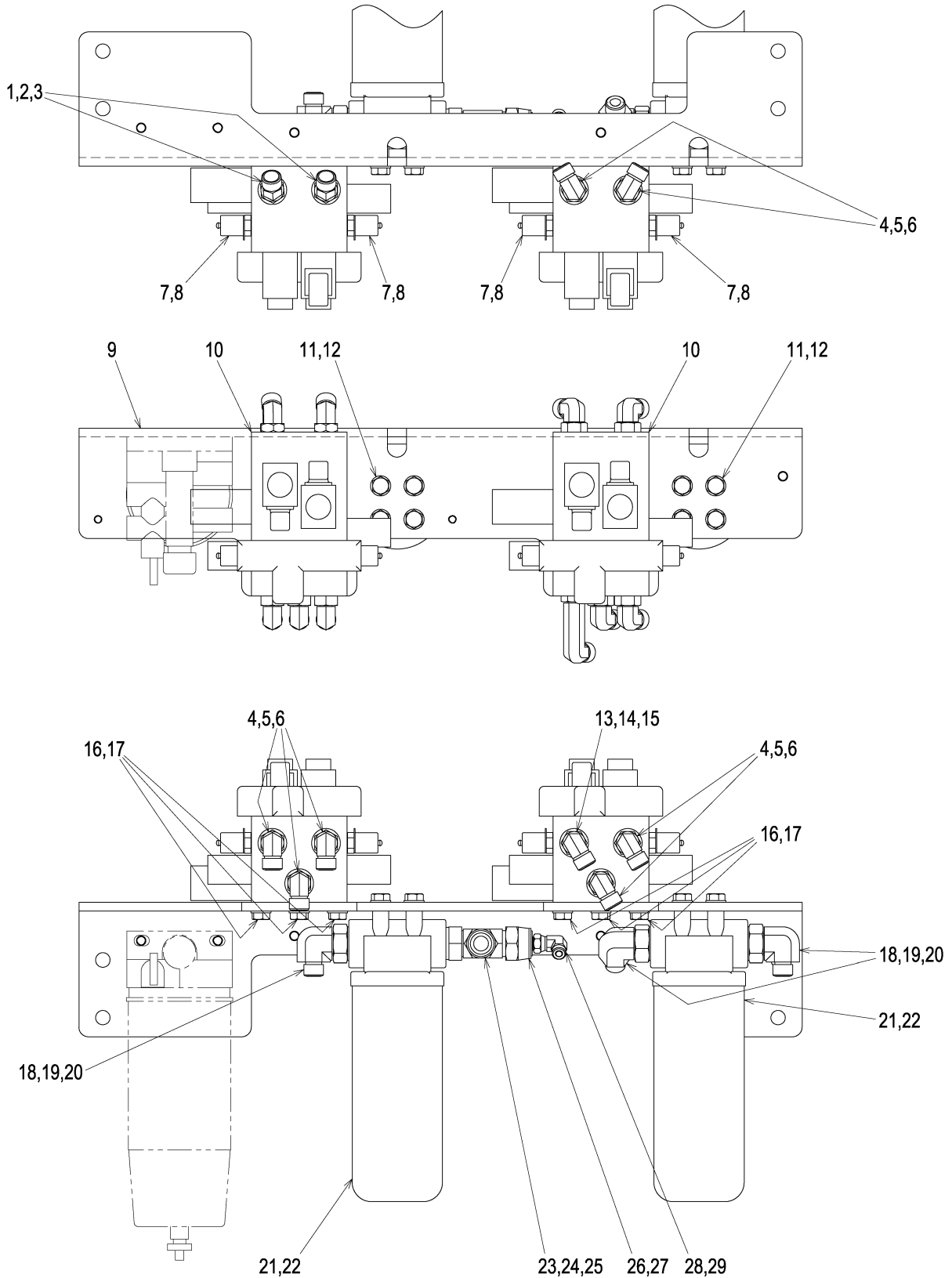

油圧装置(ブロック ASS'Y) HYDRAULIC SYSTEM(BLOCK ASS'Y)

記号 Key No.	部品番号 Parts No.	部品名称	Parts Name	数量 Q'ty	備考 Remarks
1	4220-33000-0	アダプタ	ADAPTER	2	INC.2,3
2	4219-84000-0	Oリング	O-RING	2	
3	2632-00008-0	Oリング	O-RING	2	
4	4219-66000-0	アダプタ	ADAPTER	7	INC.5,6
5	4219-84000-0	Oリング	O-RING	7	
6	2632-00008-0	Oリング	O-RING	7	
7	4219-79000-0	カップリング	COUPLING	4	INC.8
8	2632-00006-0	Oリング	O-RING	4	
9	1568-49009-1	ブラケット	BRACKET	1	
10	4220-37000-0	バルブブロック	VALVE BLOCK	2	
11	2100-10025-1	ボルト	BOLT	8	
12	2170-10020-0	ワッシャ	WASHER	8	
13	4219-72000-0	アダプタ	ADAPTER	1	INC.14,15
14	4219-84000-0	Oリング	O-RING	1	
15	2632-00008-0	Oリング	O-RING	1	
16	2100-10025-1	ボルト	BOLT	6	
17	2170-10020-0	ワッシャ	WASHER	6	
18	4219-68000-0	アダプタ	ADAPTER	3	INC.19,20
19	4219-84000-0	Oリング	O-RING	3	
20	2632-00012-0	Oリング	O-RING	3	
21	4218-71000-0	フィルタ	FILTER	2	INC.22
22	4211-41001-0	エレメント	ELEMENT	2	
23	4219-78000-0	アダプタ	ADAPTER	1	INC.24,25
24	4219-86000-0	Oリング	O-RING	1	
25	2632-00012-0	Oリング	O-RING	1	
26	4219-80000-0	レデューサ	REDUCER	1	INC.27
27	4219-82000-0	Oリング	O-RING	1	
28	4220-34000-0	アダプタ	ADAPTER	1	INC.29
29	4219-82000-0	Oリング	O-RING	1	

油圧装置(振動 2) HYDRAULIC SYSTEM(VIBRATING2)

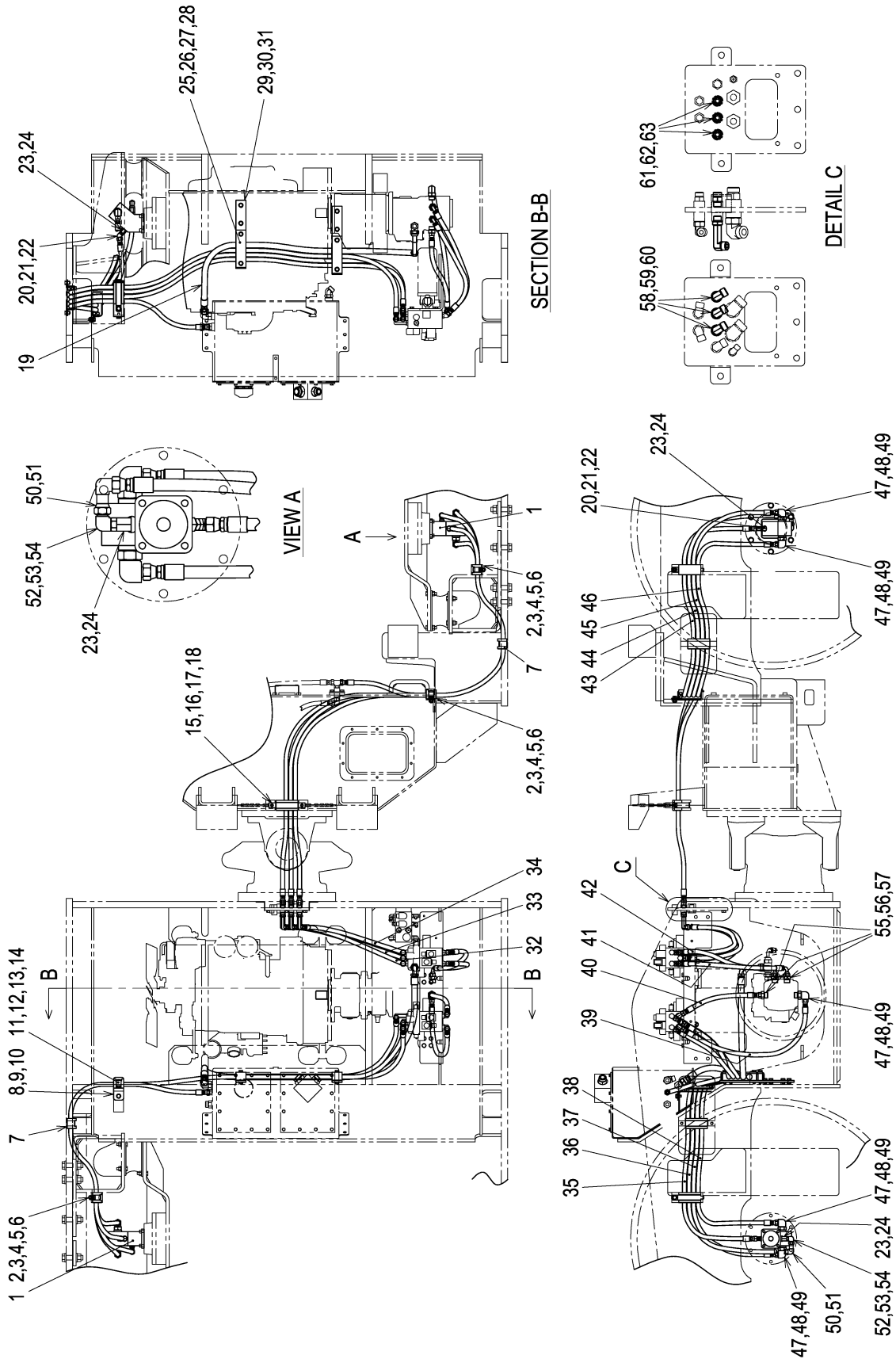

油圧装置(振動 2) HYDRAULIC SYSTEM(VIBRATING2)

記号 Key No.	部品番号 Parts No.	部品名称	Parts Name	数量 Q'ty	備考 Remarks
1	4215-28000-0	モータ	MOTOR	2	
2	1568-49001-0	クランプ	CLAMP	3	
3	1568-36003-0	クランプ	CLAMP	3	
4	2100-10025-1	ボルト	BOLT	3	
5	2170-10020-0	ワッシャ	WASHER	6	
6	2120-10080-0	ナット	NUT	3	
7	1568-49001-0	クランプ	CLAMP	2	
8	1568-36023-0	ブラケット	BRACKET	1	
9	2100-10020-1	ボルト	BOLT	1	
10	2170-10020-0	ワッシャ	WASHER	1	
11	1568-49001-0	クランプ	CLAMP	1	
12	1568-36003-0	クランプ	CLAMP	1	
13	2100-10020-1	ボルト	BOLT	1	
14	2170-10020-0	ワッシャ	WASHER	1	
15	1568-49010-0	クランプ	CLAMP	1	
16	1568-49001-0	クランプ	CLAMP	1	
17	2100-10016-1	ボルト	BOLT	2	
18	2170-10020-0	ワッシャ	WASHER	2	
19	4220-77000-0	ホース	HOSE	1	
20	4220-15000-0	アダプタ	ADAPTER	2	INC.21,22
21	4219-84000-0	Oリング	O-RING	2	
22	2632-00006-0	Oリング	O-RING	2	
23	4220-25000-0	アダプタ	ADAPTER	4	INC.24
24	4220-25001-0	Oリング	O-RING	4	
25	1568-49004-0	クランプ	CLAMP	2	
26	1568-49011-1	クランプ	CLAMP	2	
27	2100-10060-1	ボルト	BOLT	4	
28	2170-10020-0	ワッシャ	WASHER	4	
29	1568-49006-0	ベース	BASE	2	
30	2100-10020-1	ボルト	BOLT	4	
31	2170-10020-0	ワッシャ	WASHER	4	
32	4220-81000-0	ホース	HOSE	1	
33	4220-82000-0	ホース	HOSE	1	
34	4220-83000-0	ホース	HOSE	1	
35	4220-84000-0	ホース	HOSE	1	

油圧装置(振動 2) HYDRAULIC SYSTEM(VIBRATING2)

記号 Key No.	部品番号 Parts No.	部品名称	Parts Name	数量 Q'ty	備考 Remarks
36	4220-85000-0	ホース	HOSE	1	
37	4220-86000-0	ホース	HOSE	1	
38	4221-51000-0	ホース	HOSE	1	
39	4220-83000-0	ホース	HOSE	1	
40	4220-89000-0	ホース	HOSE	1	
41	4220-90000-0	ホース	HOSE	1	
42	4220-91000-0	ホース	HOSE	1	
43	4220-92000-0	ホース	HOSE	1	
44	4220-85000-0	ホース	HOSE	1	
45	4220-86000-0	ホース	HOSE	1	
46	4220-95000-0	ホース	HOSE	1	
47	4219-68000-0	アダプタ	ADAPTER	5	INC.48,49
48	4219-84000-0	リング	O-RING	5	
49	2632-00012-0	リング	O-RING	5	
50	4221-76000-0	アダプタ	ADAPTER	2	INC.51
51	4219-84000-0	リング	O-RING	2	
52	4220-18000-0	アダプタ	ADAPTER	2	INC.53,54
53	4219-84000-0	リング	O-RING	2	
54	2632-00006-0	リング	O-RING	2	
55	4220-13000-0	アダプタ	ADAPTER	3	INC.56,57
56	4219-84000-0	リング	O-RING	3	
57	2632-00012-0	リング	O-RING	3	
58	4219-72000-0	アダプタ	ADAPTER	3	INC.59,60
59	4219-84000-0	リング	O-RING	3	
60	2632-00008-0	リング	O-RING	3	
61	4220-12000-0	アダプタ	ADAPTER	3	INC.62,63
62	4219-84000-0	リング	O-RING	3	
63	2632-00008-0	リング	O-RING	3	

— MEMO —

油圧装置(振動 2) HYDRAULIC SYSTEM(VIBRATING2)

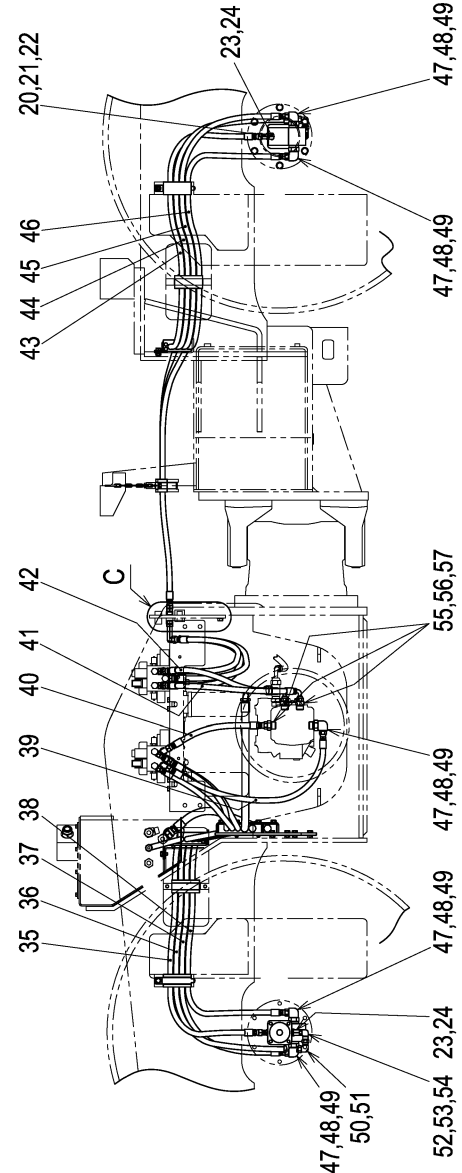
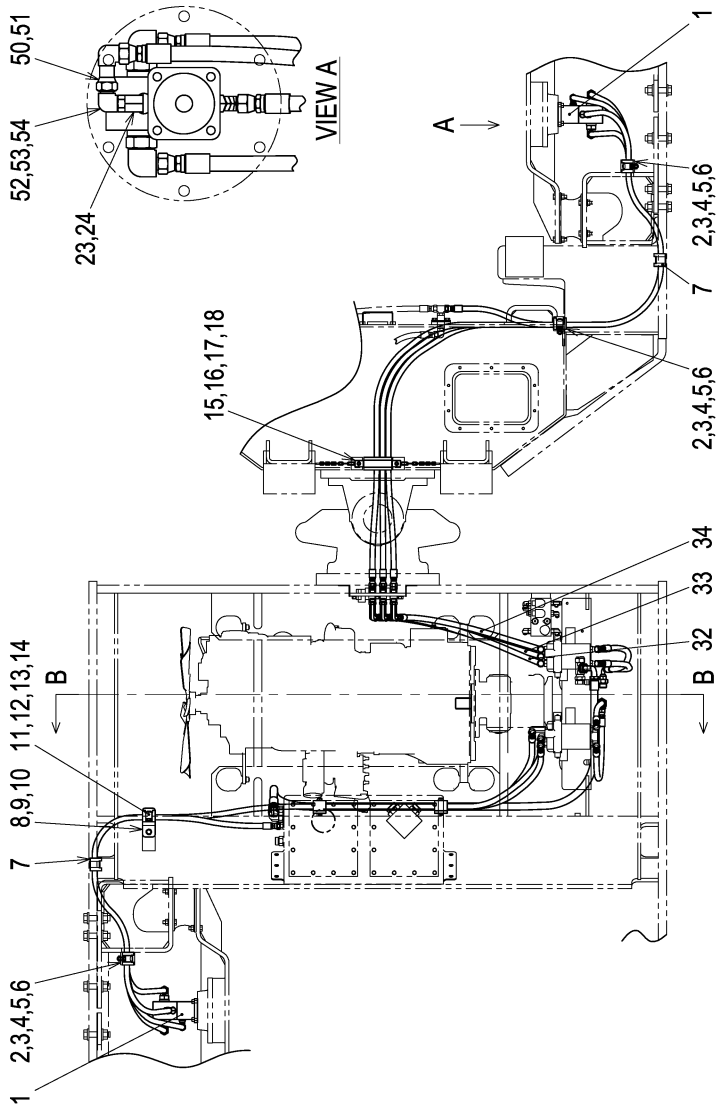
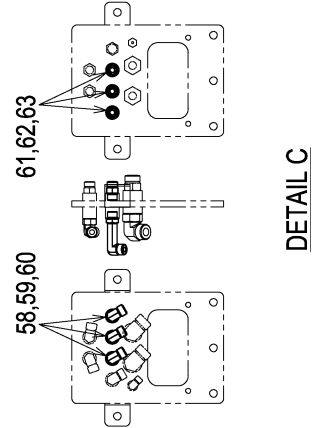
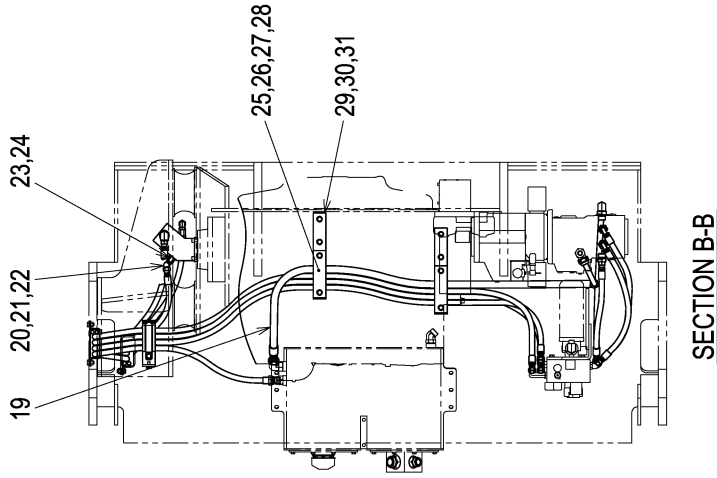

油圧装置(振動 2) HYDRAULIC SYSTEM(VIBRATING2)

記号 Key No.	部品番号 Parts No.	部品名称	Parts Name	数量 Q'ty	備考 Remarks
1	4215-28000-0	モータ	MOTOR	2	
2	1568-49001-0	クランプ	CLAMP	3	
3	1568-36003-0	クランプ	CLAMP	3	
4	2100-10025-1	ボルト	BOLT	3	
5	2170-10020-0	ワッシャ	WASHER	6	
6	2120-10080-0	ナット	NUT	3	
7	1568-49001-0	クランプ	CLAMP	2	
8	1568-36023-0	ブラケット	BRACKET	1	
9	2100-10020-1	ボルト	BOLT	1	
10	2170-10020-0	ワッシャ	WASHER	1	
11	1568-49001-0	クランプ	CLAMP	1	
12	1568-36003-0	クランプ	CLAMP	1	
13	2100-10020-1	ボルト	BOLT	1	
14	2170-10020-0	ワッシャ	WASHER	1	
15	1568-49010-0	クランプ	CLAMP	1	
16	1568-49001-0	クランプ	CLAMP	1	
17	2100-10016-1	ボルト	BOLT	2	
18	2170-10020-0	ワッシャ	WASHER	2	
19	4221-33000-0	ホース	HOSE	1	
20	4220-15000-0	アダプタ	ADAPTER	2	INC.21,22
21	4219-84000-0	Oリング	O-RING	2	
22	2632-00006-0	Oリング	O-RING	2	
23	4220-25000-0	アダプタ	ADAPTER	4	INC.24
24	4220-25001-0	Oリング	O-RING	4	
25	1568-49004-0	クランプ	CLAMP	2	
26	1568-49011-1	クランプ	CLAMP	2	
27	2100-10060-1	ボルト	BOLT	4	
28	2170-10020-0	ワッシャ	WASHER	4	
29	1568-49006-0	ベース	BASE	2	
30	2100-10020-1	ボルト	BOLT	4	
31	2170-10020-0	ワッシャ	WASHER	4	
32	4221-37000-0	ホース	HOSE	1	
33	4221-38000-0	ホース	HOSE	1	
34	4220-81000-0	ホース	HOSE	1	
35	4219-27000-0	ホース	HOSE	1	

油圧装置(振動 2) HYDRAULIC SYSTEM(VIBRATING2)

記号 Key No.	部品番号 Parts No.	部品名称	Parts Name	数量 Q'ty	備考 Remarks
36	4221-41000-0	ホース	HOSE	1	
37	4221-43000-0	ホース	HOSE	1	
38	4221-44000-0	ホース	HOSE	1	
39	4220-83000-0	ホース	HOSE	1	
40	4220-89000-0	ホース	HOSE	1	
41	4220-90000-0	ホース	HOSE	1	
42	4220-91000-0	ホース	HOSE	1	
43	4221-42000-0	ホース	HOSE	1	
44	4221-41000-0	ホース	HOSE	1	
45	4221-44000-0	ホース	HOSE	1	
46	4221-51000-0	ホース	HOSE	1	
47	4219-68000-0	アダプタ	ADAPTER	5	INC.48,49
48	4219-84000-0	リング	O-RING	5	
49	2632-00012-0	リング	O-RING	5	
50	4221-76000-0	アダプタ	ADAPTER	2	INC.51
51	4219-84000-0	リング	O-RING	2	
52	4220-18000-0	アダプタ	ADAPTER	2	INC.53,54
53	4219-84000-0	リング	O-RING	2	
54	2632-00006-0	リング	O-RING	2	
55	4220-13000-0	アダプタ	ADAPTER	3	INC.56,57
56	4219-84000-0	リング	O-RING	3	
57	2632-00012-0	リング	O-RING	3	
58	4219-72000-0	アダプタ	ADAPTER	3	INC.59,60
59	4219-84000-0	リング	O-RING	3	
60	2632-00008-0	リング	O-RING	3	
61	4220-12000-0	アダプタ	ADAPTER	3	INC.62,63
62	4219-84000-0	リング	O-RING	3	
63	2632-00008-0	リング	O-RING	3	

— MEMO —

振動ロール VIBRATING ROLL

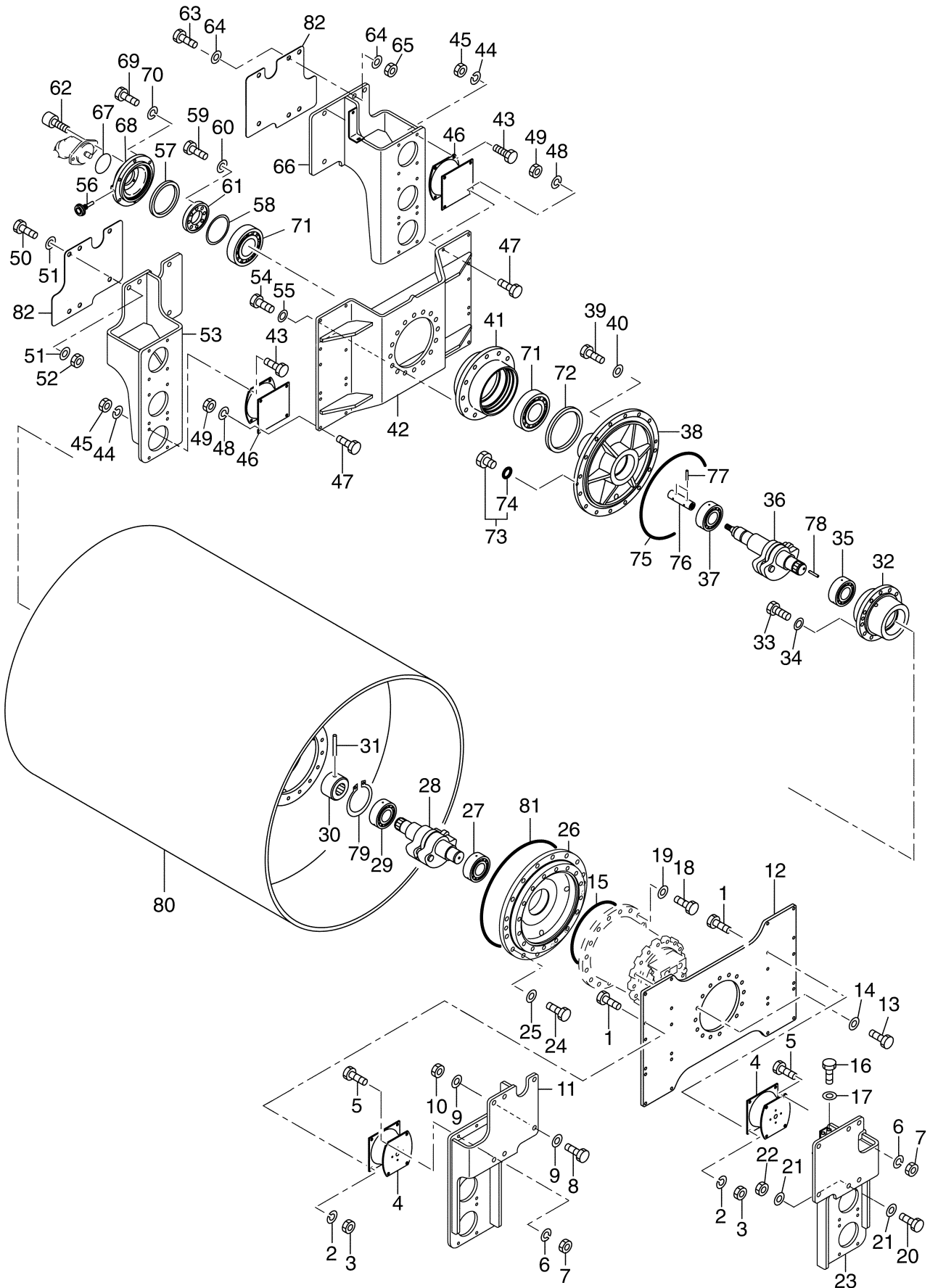

振動ロール

VIBRATING ROLL

記号 Key No.	部品番号 Parts No.	部品名称	Parts Name	数量 Q'ty	備考 Remarks
1	2100-12045-3	ボルト	BOLT	24	
2	2171-12036-1	スプリングワッシャ	SPRING WASHER	24	
3	2120-12100-2	ナット	NUT	24	
4	1554-43052-0	ダンパ	DAMPER	6	
5	2100-12045-3	ボルト	BOLT	24	
6	2171-12036-1	スプリングワッシャ	SPRING WASHER	24	
7	2120-12100-2	ナット	NUT	24	
8	2100-22090-3	ボルト	BOLT	6	
9	2170-22060-2	ワッシャ	WASHER	12	
10	2120-22180-2	ナット	NUT	6	
11	1568-43070-0	ブラケット	BRACKET	1	
12	1568-43028-1	プレート	PLATE	1	
13	2100-20060-3	ボルト	BOLT	16	
14	2170-20060-2	ワッシャ	WASHER	16	
15	3630-18018-0	Oリング	O-RING	1	
16	2100-10100-1	ボルト	BOLT	2	
17	2170-10020-0	ワッシャ	WASHER	4	
18	2100-20060-3	ボルト	BOLT	16	
19	2170-20060-2	ワッシャ	WASHER	16	
20	2100-22090-3	ボルト	BOLT	6	
21	2170-22060-2	ワッシャ	WASHER	12	
22	2120-22180-2	ナット	NUT	6	
23	1568-43069-0	ブラケット	BRACKET	1	
24	2100-20060-3	ボルト	BOLT	16	
25	2170-20060-2	ワッシャ	WASHER	16	
26	1556-43018-1	ハウジング	HOUSING	1	
27	3511-42035-0	ローラベアリング	ROLLER BEARING	1	
28	1568-43059-0	ヘンシンジク	ECCENTRIC SHAFT	1	
29	3511-42035-0	ローラベアリング	ROLLER BEARING	1	
30	1554-43016-0	スリーブ	SLEEVE	1	
31	2150-08080-0	スプリングピン	SPRING PIN	1	
32	1556-43010-0	ハウジング	HOUSING	1	
33	2100-16050-3	ボルト	BOLT	12	
34	2170-16045-2	ワッシャ	WASHER	12	
35	3511-42035-0	ローラベアリング	ROLLER BEARING	1	

振動ロール VIBRATING ROLL

記号 Key No.	部品番号 Parts No.	部品名称	Parts Name	数量 Q'ty	備考 Remarks
36	1568-43060-0	ヘンシンジク	ECCENTRIC SHAFT	1	
37	3511-42035-0	ローラベアリング	ROLLER BEARING	1	
38	1556-43019-1	アクスルシャフト	AXLE SHAFT	1	
39	2100-16050-3	ボルト	BOLT	16	
40	2170-16045-2	ワッシャ	WASHER	16	
41	1533-43011-0	ハウジング	HOUSING	1	
42	1568-43015-0	ブラケット	BRACKET	1	
43	2100-12045-3	ボルト	BOLT	24	
44	2171-12036-1	スプリングワッシャ	SPRING WASHER	24	
45	2120-12100-2	ナット	NUT	24	
46	1554-43052-0	ダンパ	DAMPER	6	
47	2100-12045-3	ボルト	BOLT	24	
48	2171-12036-1	スプリングワッシャ	SPRING WASHER	24	
49	2120-12100-2	ナット	NUT	24	
50	2100-22090-3	ボルト	BOLT	6	
51	2170-22060-2	ワッシャ	WASHER	12	
52	2120-22180-2	ナット	NUT	6	
53	1568-43071-0	ブラケット	BRACKET	1	
54	2100-20060-3	ボルト	BOLT	16	
55	2170-20060-2	ワッシャ	WASHER	16	
56	3479-02007-0	ブリーザ	BREATHER	1	
57	2603-04624-0	オイルシール	OIL SEAL	1	
58	2932-00150-0	シム	SHIM	1	
59	2100-14040-3	ボルト	BOLT	8	
60	2170-14045-2	ワッシャ	WASHER	8	
61	1533-43004-0	カバー	COVER	1	
62	3100-01099-0	ボルト	BOLT	4	
63	2100-22090-3	ボルト	BOLT	6	
64	2170-22060-2	ワッシャ	WASHER	12	
65	2120-22180-2	ナット	NUT	6	
66	1568-43072-0	ブラケット	BRACKET	1	
67	2630-01080-1	Oリング	O-RING	1	
68	1554-43061-0	カバー	COVER	1	
69	2100-12040-3	ボルト	BOLT	6	
70	2171-12036-1	スプリングワッシャ	SPRING WASHER	6	

振動ロール VIBRATING ROLL

記号 Key No.	部品番号 Parts No.	部品名称	Parts Name	数量 Q'ty	備考 Remarks
71	2513-32026-2	ローラベアリング	ROLLER BEARING	2	
72	2603-04983-0	オイルシール	OIL SEAL	1	
73	2215-06001-2	プラグ	PLUG	2	INC.74
74	2630-02024-0	Oリング	O-RING	2	
75	1554-43041-0	Oリング	O-RING	1	
76	1554-43034-1	スリーブ	SLEEVE	1	
77	2150-08040-0	スプリングピン	SPRING PIN	2	
78	2150-08040-0	スプリングピン	SPRING PIN	1	
79	2194-06525-0	Cスナップリング	C-RETAINING RING	1	
80	1568-43064-0	ロール	ROLL	1	
81	1554-43041-0	Oリング	O-RING	1	
82	1568-43074-0	シム	SHIM	1	

振動ロール VIBRATING ROLL

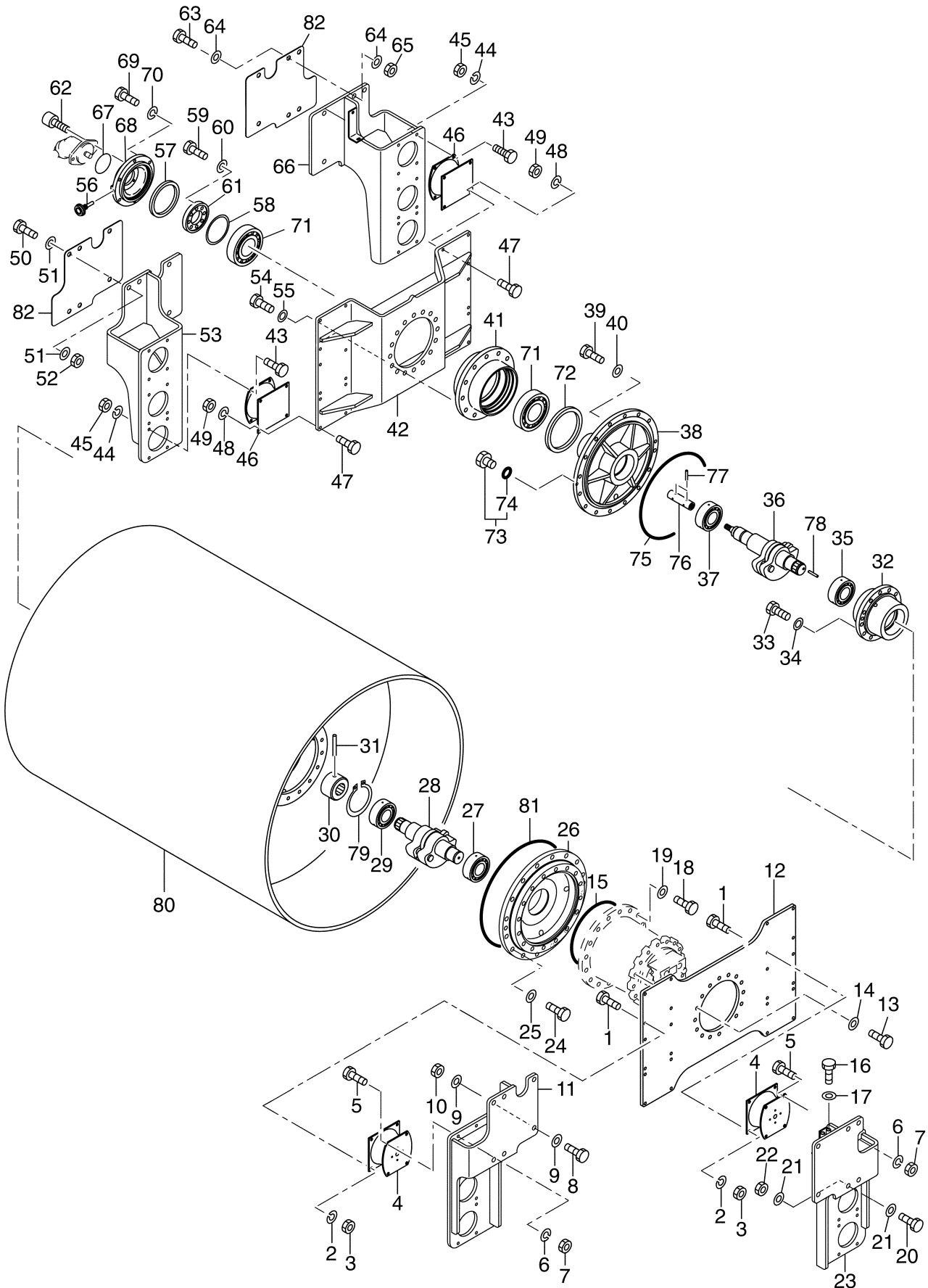

振動ロール

VIBRATING ROLL

記号 Key No.	部品番号 Parts No.	部品名称	Parts Name	数量 Q'ty	備考 Remarks
1	2100-12045-3	ボルト	BOLT	24	
2	2171-12036-1	スプリングワッシャ	SPRING WASHER	24	
3	2120-12100-2	ナット	NUT	24	
4	1554-43052-0	ダンパ	DAMPER	6	
5	2100-12045-3	ボルト	BOLT	24	
6	2171-12036-1	スプリングワッシャ	SPRING WASHER	24	
7	2120-12100-2	ナット	NUT	24	
8	2100-22090-3	ボルト	BOLT	6	
9	2170-22060-2	ワッシャ	WASHER	12	
10	2120-22180-2	ナット	NUT	6	
11	1569-43041-0	ブラケット	BRACKET	1	
12	1568-43028-1	プレート	PLATE	1	
13	2100-20060-3	ボルト	BOLT	16	
14	2170-20060-2	ワッシャ	WASHER	16	
15	3630-18018-0	Oリング	O-RING	1	
16	2100-10100-1	ボルト	BOLT	2	
17	2170-10020-0	ワッシャ	WASHER	4	
18	2100-20060-3	ボルト	BOLT	16	
19	2170-20060-2	ワッシャ	WASHER	16	
20	2100-22090-3	ボルト	BOLT	6	
21	2170-22060-2	ワッシャ	WASHER	12	
22	2120-22180-2	ナット	NUT	6	
23	1569-43042-0	ブラケット	BRACKET	1	
24	2100-20060-3	ボルト	BOLT	16	
25	2170-20060-2	ワッシャ	WASHER	16	
26	1556-43018-1	ハウジング	HOUSING	1	
27	3511-42035-0	ローラベアリング	ROLLER BEARING	1	
28	1569-43019-0	ヘンシンジク	ECCENTRIC SHAFT	1	
29	3511-42035-0	ローラベアリング	ROLLER BEARING	1	
30	1554-43016-0	スリーブ	SLEEVE	1	
31	2150-08080-0	スプリングピン	SPRING PIN	1	
32	1556-43010-0	ハウジング	HOUSING	1	
33	2100-16050-3	ボルト	BOLT	12	
34	2170-16045-2	ワッシャ	WASHER	12	
35	3511-42035-0	ローラベアリング	ROLLER BEARING	1	

振動ロール VIBRATING ROLL

記号 Key No.	部品番号 Parts No.	部品名称	Parts Name	数量 Q'ty	備考 Remarks
36	1569-43018-0	ヘンシンジク	ECCENTRIC SHAFT	1	
37	3511-42035-0	ローラベアリング	ROLLER BEARING	1	
38	1556-43019-1	アクスルシャフト	AXLE SHAFT	1	
39	2100-16050-3	ボルト	BOLT	16	
40	2170-16045-2	ワッシャ	WASHER	16	
41	1533-43011-0	ハウジング	HOUSING	1	
42	1568-43015-0	ブラケット	BRACKET	1	
43	2100-12045-3	ボルト	BOLT	24	
44	2171-12036-1	スプリングワッシャ	SPRING WASHER	24	
45	2120-12100-2	ナット	NUT	24	
46	1554-43052-0	ダンパ	DAMPER	6	
47	2100-12045-3	ボルト	BOLT	24	
48	2171-12036-1	スプリングワッシャ	SPRING WASHER	24	
49	2120-12100-2	ナット	NUT	24	
50	2100-22090-3	ボルト	BOLT	6	
51	2170-22060-2	ワッシャ	WASHER	12	
52	2120-22180-2	ナット	NUT	6	
53	1569-43043-0	ブラケット	BRACKET	1	
54	2100-20060-3	ボルト	BOLT	16	
55	2170-20060-2	ワッシャ	WASHER	16	
56	3479-02007-0	ブリーザ	BREATHER	1	
57	2603-04624-0	オイルシール	OIL SEAL	1	
58	2932-00150-0	シム	SHIM	1	
59	2100-14040-3	ボルト	BOLT	8	
60	2170-14045-2	ワッシャ	WASHER	8	
61	1533-43004-0	カバー	COVER	1	
62	3100-01099-0	ボルト	BOLT	4	
63	2100-22090-3	ボルト	BOLT	6	
64	2170-22060-2	ワッシャ	WASHER	12	
65	2120-22180-2	ナット	NUT	6	
66	1569-43044-0	ブラケット	BRACKET	1	
67	2630-01080-1	Oリング	O-RING	1	
68	1554-43061-0	カバー	COVER	1	
69	2100-12040-3	ボルト	BOLT	6	
70	2171-12036-1	スプリングワッシャ	SPRING WASHER	6	

振動ロール VIBRATING ROLL

記号 Key No.	部品番号 Parts No.	部品名称	Parts Name	数量 Q'ty	備考 Remarks
71	2513-32026-2	ローラベアリング	ROLLER BEARING	2	
72	2603-04983-0	オイルシール	OIL SEAL	1	
73	2215-06001-2	プラグ	PLUG	2	INC.74
74	2630-02024-0	Oリング	O-RING	2	
75	1554-43041-0	Oリング	O-RING	1	
76	1554-43034-1	スリーブ	SLEEVE	1	
77	2150-08040-0	スプリングピン	SPRING PIN	2	
78	2150-08040-0	スプリングピン	SPRING PIN	1	
79	2194-06525-0	Cスナップリング	C-RETAINING RING	1	
80	1569-43016-0	ロール	ROLL	1	
81	1554-43041-0	Oリング	O-RING	1	
82	1568-43074-0	シム	SHIM	1	

フレーム(フロント)
FRAME(FRONT)

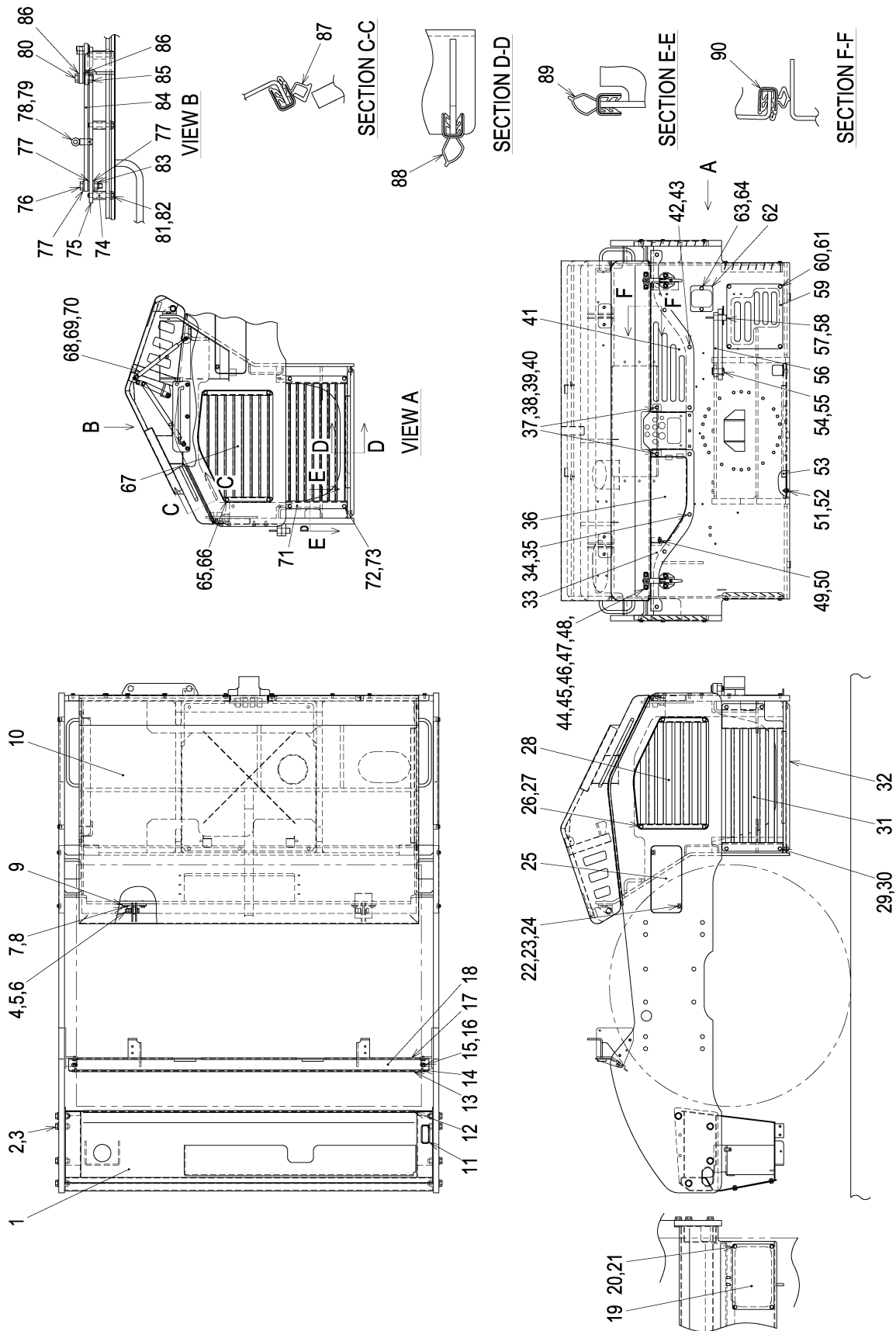

フレーム(フロント) FRAME(FRONT)

記号 Key No.	部品番号 Parts No.	部品名称	Parts Name	数量 Q'ty	備考 Remarks
1	1568-61175-1	メンバ	MEMBER	1	
2	2100-20070-3	ボルト	BOLT	8	
3	2170-20060-2	ワッシャ	WASHER	8	
4	2100-16070-3	ボルト	BOLT	2	
5	2170-16045-2	ワッシャ	WASHER	4	
6	2120-16130-2	ナット	NUT	4	
7	2100-12030-3	ボルト	BOLT	4	
8	2170-12030-1	ワッシャ	WASHER	4	
9	1568-61079-2	ブラケット	BRACKET	2	
10	1568-61078-1	フード	HOOD	1	
11	2883-04526-0	ブッシュ	BUSH	2	
12	1568-61177-0	プロテクタ	PROTECTOR	1	
13	1568-61176-0	プロテクタ	PROTECTOR	1	
14	2898-00107-0	バンド	BAND	2	
15	2100-10020-1	ボルト	BOLT	4	
16	2170-10030-1	ワッシャ	WASHER	4	
17	1568-61178-0	プロテクタ	PROTECTOR	3	
18	1568-61179-0	メンバ	MEMBER	1	
19	1568-61180-0	カバー	COVER	1	
20	2100-10020-1	ボルト	BOLT	4	
21	2170-10020-0	ワッシャ	WASHER	4	
22	2100-08016-1	ボルト	BOLT	4	
23	2171-08020-0	スプリングワッシャ	SPRING WASHER	4	
24	2170-08016-0	ワッシャ	WASHER	4	
25	1568-61062-1	カバー	COVER	2	
26	2100-10016-1	ボルト	BOLT	4	
27	2170-10020-0	ワッシャ	WASHER	4	
28	1568-61184-0	カバー	COVER	1	
29	2100-10016-1	ボルト	BOLT	4	
30	2170-10020-0	ワッシャ	WASHER	4	
31	1568-61152-2	カバー	COVER	1	
32	1568-61151-0	フレーム	FRAME	1	
33	1568-61183-0	カバー	COVER	1	
34	2100-10020-1	ボルト	BOLT	4	
35	2170-10020-0	ワッシャ	WASHER	4	

フレーム(フロント) FRAME(FRONT)

記号 Key No.	部品番号 Parts No.	部品名称	Parts Name	数量 Q'ty	備考 Remarks
36	1568-61182-0	カバー	COVER	1	
37	2100-10020-1	ボルト	BOLT	2	
38	2170-10020-0	ワッシャ	WASHER	2	
39	2170-10030-1	ワッシャ	WASHER	2	
40	2120-10080-0	ナット	NUT	2	
41	1568-61133-2	カバー	COVER	1	
42	2100-10020-1	ボルト	BOLT	4	
43	2170-10020-0	ワッシャ	WASHER	4	
44	4711-15000-1	キャッチ	CATCH	2	
45	2100-08025-1	ボルト	BOLT	8	
46	2171-08020-0	スプリングワッシャ	SPRING WASHER	8	
47	2170-08023-2	ワッシャ	WASHER	12	
48	2120-08065-0	ナット	NUT	4	
49	2110-10020-0	チョウボルト	WING BOLT	1	
50	2170-10020-0	ワッシャ	WASHER	1	
51	2100-10020-1	ボルト	BOLT	5	
52	2170-10020-0	ワッシャ	WASHER	5	
53	1568-61135-2	カバー	COVER	1	
54	3156-23030-0	ピン	PIN	1	
55	2157-50045-0	ワリピン	SPLIT PIN	1	
56	1402-61047-1	アーム	ARM	1	
57	1402-61056-0	ロックピン	LOCK PIN	1	
58	3956-00004-0	Rピン	R-PIN	1	
59	1568-61134-1	カバー	COVER	1	
60	2100-10020-1	ボルト	BOLT	4	
61	2170-10020-0	ワッシャ	WASHER	4	
62	1568-61181-0	カバー	COVER	1	
63	2100-10020-1	ボルト	BOLT	2	
64	2170-10020-0	ワッシャ	WASHER	2	
65	2100-10016-1	ボルト	BOLT	4	
66	2170-10020-0	ワッシャ	WASHER	4	
67	1568-61185-0	カバー	COVER	1	
68	4415-22000-3	ダンパ	DAMPER	2	
69	2158-08000-0	スナップピン	SNAP PIN	4	
70	2170-08016-0	ワッシャ	WASHER	4	

フレーム(フロント) FRAME(FRONT)

記号 Key No.	部品番号 Parts No.	部品名称	Parts Name	数量 Q'ty	備考 Remarks
71	1568-61153-3	カバー	COVER	1	
72	2100-10016-1	ボルト	BOLT	4	
73	2170-10020-0	ワッシャ	WASHER	4	
74	1568-61188-0	カラー	COLLOR	3	
75	1568-61186-0	ブラケット	BRACKET	1	
76	3100-13169-0	ボルト	BOLT	1	
77	2170-12032-2	ワッシャ	WASHER	3	
78	1568-61187-0	ピン	PIN	1	
79	2158-16000-0	スナップピン	SNAP PIN	1	
80	2100-12040-1	ボルト	BOLT	1	
81	2100-10060-1	ボルト	BOLT	3	
82	2170-10032-2	ワッシャ	WASHER	3	
83	3120-01095-0	ナット	NUT	1	
84	1568-61080-1	アーム	ARM	1	
85	2120-12100-0	ナット	NUT	1	
86	2170-12032-2	ワッシャ	WASHER	2	
87	1568-61193-0	シール	SEAL	2	
88	1568-61191-0	シール	SEAL	1	
89	1568-61190-0	シール	SEAL	2	
90	1568-61192-0	シール	SEAL	2	

フレーム(フロント) FRAME(FRONT)

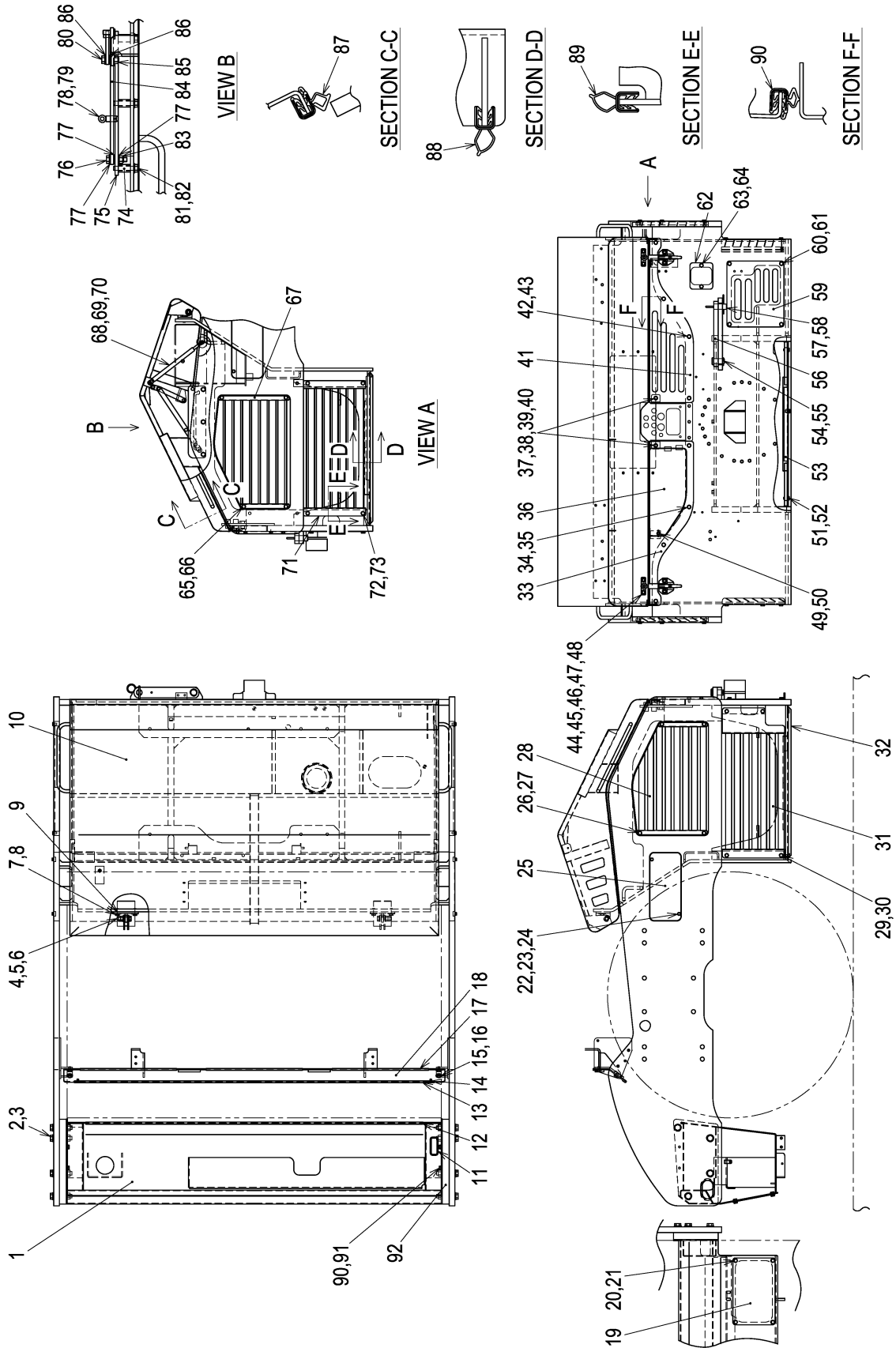

フレーム(フロント)

FRAME(FRONT)

記号 Key No.	部品番号 Parts No.	部品名称	Parts Name	数量 Q'ty	備考 Remarks
1	1568-61175-1	メンバ	MEMBER	1	
2	2100-20110-3	ボルト	BOLT	8	
3	2170-20060-2	ワッシャ	WASHER	8	
4	2100-16070-3	ボルト	BOLT	2	
5	2170-16045-2	ワッシャ	WASHER	4	
6	2120-16130-2	ナット	NUT	4	
7	2100-12030-3	ボルト	BOLT	4	
8	2170-12030-1	ワッシャ	WASHER	4	
9	1568-61079-2	ブラケット	BRACKET	2	
10	1569-61016-0	フード	HOOD	1	
11	2883-04526-0	ブッシュ	BUSH	2	
12	1568-61177-0	プロテクタ	PROTECTOR	1	
13	1568-61176-0	プロテクタ	PROTECTOR	1	
14	2898-00107-0	バンド	BAND	2	
15	2100-10020-1	ボルト	BOLT	4	
16	2170-10030-1	ワッシャ	WASHER	4	
17	1568-61178-0	プロテクタ	PROTECTOR	3	
18	1569-61049-0	メンバ	MEMBER	1	
19	1568-61180-0	カバー	COVER	1	
20	2100-10020-1	ボルト	BOLT	4	
21	2170-10020-0	ワッシャ	WASHER	4	
22	2100-08016-1	ボルト	BOLT	4	
23	2171-08020-0	スプリングワッシャ	SPRING WASHER	4	
24	2170-08016-0	ワッシャ	WASHER	4	
25	1568-61062-1	カバー	COVER	2	
26	2100-10016-1	ボルト	BOLT	4	
27	2170-10020-0	ワッシャ	WASHER	4	
28	1568-61184-0	カバー	COVER	1	
29	2100-10016-1	ボルト	BOLT	4	
30	2170-10020-0	ワッシャ	WASHER	4	
31	1568-61152-2	カバー	COVER	1	
32	1569-61050-0	フレーム	FRAME	1	
33	1568-61183-0	カバー	COVER	1	
34	2100-10020-1	ボルト	BOLT	4	
35	2170-10020-0	ワッシャ	WASHER	4	

フレーム(フロント) FRAME(FRONT)

記号 Key No.	部品番号 Parts No.	部品名称	Parts Name	数量 Q'ty	備考 Remarks
36	1568-61182-0	カバー	COVER	1	
37	2100-10020-1	ボルト	BOLT	2	
38	2170-10020-0	ワッシャ	WASHER	2	
39	2170-10030-1	ワッシャ	WASHER	2	
40	2120-10080-0	ナット	NUT	2	
41	1568-61133-2	カバー	COVER	1	
42	2100-10020-1	ボルト	BOLT	4	
43	2170-10020-0	ワッシャ	WASHER	4	
44	4711-15000-1	キャッチ	CATCH	2	
45	2100-08025-1	ボルト	BOLT	8	
46	2171-08020-0	スプリングワッシャ	SPRING WASHER	8	
47	2170-08023-2	ワッシャ	WASHER	12	
48	2120-08065-0	ナット	NUT	4	
49	2110-10020-0	チョウボルト	WING BOLT	1	
50	2170-10020-0	ワッシャ	WASHER	1	
51	2100-10020-1	ボルト	BOLT	5	
52	2170-10020-0	ワッシャ	WASHER	5	
53	1569-61052-0	カバー	COVER	1	
54	3156-23030-0	ピン	PIN	1	
55	2157-50045-0	ワリピン	SPLIT PIN	1	
56	1402-61047-1	アーム	ARM	1	
57	1402-61056-0	ロックピン	LOCK PIN	1	
58	3956-00004-0	Rピン	R-PIN	1	
59	1568-61134-1	カバー	COVER	1	
60	2100-10020-1	ボルト	BOLT	4	
61	2170-10020-0	ワッシャ	WASHER	4	
62	1568-61181-0	カバー	COVER	1	
63	2100-10020-1	ボルト	BOLT	2	
64	2170-10020-0	ワッシャ	WASHER	2	
65	2100-10016-1	ボルト	BOLT	4	
66	2170-10020-0	ワッシャ	WASHER	4	
67	1568-61185-0	カバー	COVER	1	
68	4415-22000-3	ダンパ	DAMPER	2	
69	2158-08000-0	スナップピン	SNAP PIN	4	
70	2170-08016-0	ワッシャ	WASHER	4	

フレーム(フロント) FRAME(FRONT)

記号 Key No.	部品番号 Parts No.	部品名称	Parts Name	数量 Q'ty	備考 Remarks
71	1568-61153-3	カバー	COVER	1	
72	2100-10016-1	ボルト	BOLT	4	
73	2170-10020-0	ワッシャ	WASHER	4	
74	1568-61188-0	カラー	COLLOR	3	
75	1568-61186-0	ブラケット	BRACKET	1	
76	3100-13169-0	ボルト	BOLT	1	
77	2170-12032-2	ワッシャ	WASHER	3	
78	1568-61187-0	ピン	PIN	1	
79	2158-16000-0	スナップピン	SNAP PIN	1	
80	2100-12040-1	ボルト	BOLT	1	
81	2100-10060-1	ボルト	BOLT	3	
82	2170-10032-2	ワッシャ	WASHER	3	
83	3120-01095-0	ナット	NUT	1	
84	1568-61080-1	アーム	ARM	1	
85	2120-12100-0	ナット	NUT	1	
86	2170-12032-2	ワッシャ	WASHER	2	
87	1568-61193-0	シール	SEAL	2	
88	1568-61191-0	シール	SEAL	1	
89	1568-61190-0	シール	SEAL	2	
90	1569-61054-0	シール	SEAL	2	
91	2100-12025-1	ボルト	BOLT	4	
92	2170-12025-0	ワッシャ	WASHER	4	
93	1569-61047-0	スペーサ	SPACER	2	

フレーム(リヤ)
FRAME(REAR)

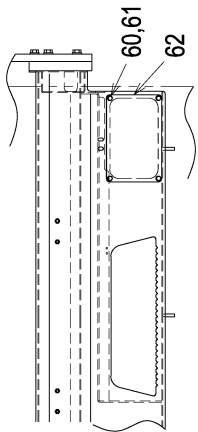
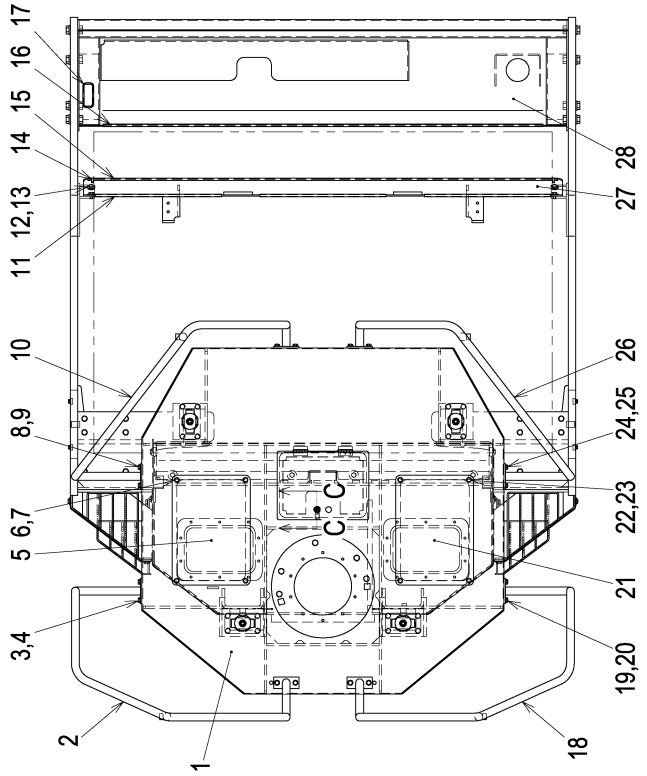

VIEW A

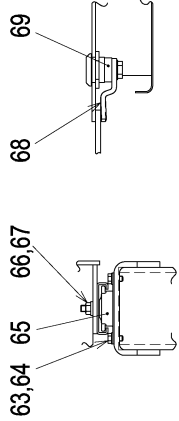

DETAIL B

SECTION C-C

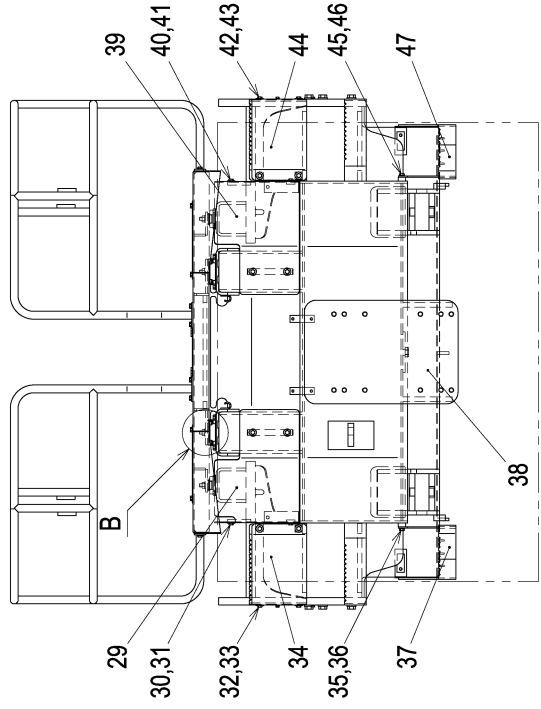
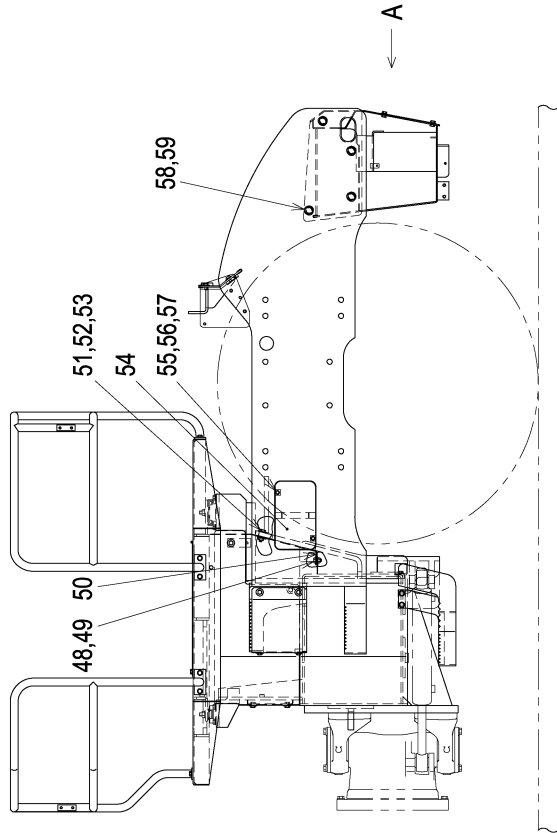

フレーム(リヤ)

FRAME(REAR)

記号 Key No.	部品番号 Parts No.	部品名称	Parts Name	数量 Q'ty	備考 Remarks
1	1568-61107-1	フロアボード	FLOOR BOARD	1	
2	1568-61146-1	パイプ	PIPE	1	
3	2100-10030-1	ボルト	BOLT	4	
4	2170-10032-2	ワッシャ	WASHER	4	
5	1568-61143-0	カバー	COVER	1	
6	2100-10020-1	ボルト	BOLT	4	
7	2170-10020-0	ワッシャ	WASHER	4	
8	2100-10030-1	ボルト	BOLT	4	
9	2170-10032-2	ワッシャ	WASHER	4	
10	1568-61148-1	パイプ	PIPE	1	
11	1568-61178-0	プロテクタ	PROTECTOR	3	
12	2100-10020-1	ボルト	BOLT	4	
13	2170-10030-1	ワッシャ	WASHER	4	
14	2898-00107-0	バンド	BAND	2	
15	1568-61176-0	プロテクタ	PROTECTOR	1	
16	1568-61177-0	プロテクタ	PROTECTOR	1	
17	2883-04526-0	ブッシュ	BUSH	2	
18	1568-61145-1	パイプ	PIPE	1	
19	2100-10030-1	ボルト	BOLT	4	
20	2170-10032-2	ワッシャ	WASHER	4	
21	1568-61143-0	カバー	COVER	1	
22	2100-10020-1	ボルト	BOLT	4	
23	2170-10020-0	ワッシャ	WASHER	4	
24	2100-10030-1	ボルト	BOLT	4	
25	2170-10032-2	ワッシャ	WASHER	4	
26	1568-61147-1	パイプ	PIPE	1	
27	1568-61179-0	メンバ	MEMBER	1	
28	1568-61175-1	メンバ	MEMBER	1	
29	1568-61150-1	カバー	COVER	1	
30	2100-10020-1	ボルト	BOLT	4	
31	2170-10030-1	ワッシャ	WASHER	4	
32	2100-10020-1	ボルト	BOLT	4	
33	2170-10030-1	ワッシャ	WASHER	4	
34	1568-61130-1	カバー	COVER	1	
35	2100-12020-1	ボルト	BOLT	4	

フレーム(リヤ) FRAME(REAR)

記号 Key No.	部品番号 Parts No.	部品名称	Parts Name	数量 Q'ty	備考 Remarks
36	2170-12025-0	ワッシャ	WASHER	4	
37	1568-61140-1	ステップ	STEP	1	
38	1568-61115-1	フレーム	FRAME	1	
39	1568-61149-1	カバー	COVER	1	
40	2100-10020-1	ボルト	BOLT	4	
41	2170-10030-1	ワッシャ	WASHER	4	
42	2100-10020-1	ボルト	BOLT	4	
43	2170-10030-1	ワッシャ	WASHER	4	
44	1568-61130-1	カバー	COVER	1	
45	2100-12020-1	ボルト	BOLT	4	
46	2170-12025-0	ワッシャ	WASHER	4	
47	1568-61139-1	ステップ	STEP	1	
48	2100-12025-1	ボルト	BOLT	4	
49	2170-12030-1	ワッシャ	WASHER	4	
50	1568-61100-1	カバー	COVER	1	
51	2100-12045-1	ボルト	BOLT	2	
52	2170-12030-1	ワッシャ	WASHER	4	
53	2120-12100-0	ナット	NUT	2	
54	1568-61171-0	カバー	COVER	2	
55	2100-08020-1	ボルト	BOLT	4	
56	2170-08016-0	ワッシャ	WASHER	4	
57	2171-08020-0	スプリングワッシャ	SPRING WASHER	4	
58	2100-20070-3	ボルト	BOLT	8	
59	2170-20060-2	ワッシャ	WASHER	8	
60	2100-10020-1	ボルト	BOLT	4	
61	2170-10020-0	ワッシャ	WASHER	4	
62	1568-61180-0	カバー	COVER	1	
63	2100-12025-1	ボルト	BOLT	16	
64	2170-12025-0	ワッシャ	WASHER	16	
65	4712-30000-0	ダンパ	DAMPER	4	
66	2121-14110-0	ナット	NUT	4	
67	2170-14045-2	ワッシャ	WASHER	4	
68	4717-02000-0	ポール	PAWL	1	
69	4716-99000-0	ラッチ	LATCH	1	

— MEMO —

フレーム(リヤ) FRAME(REAR)

APPLIED MODEL
SW990

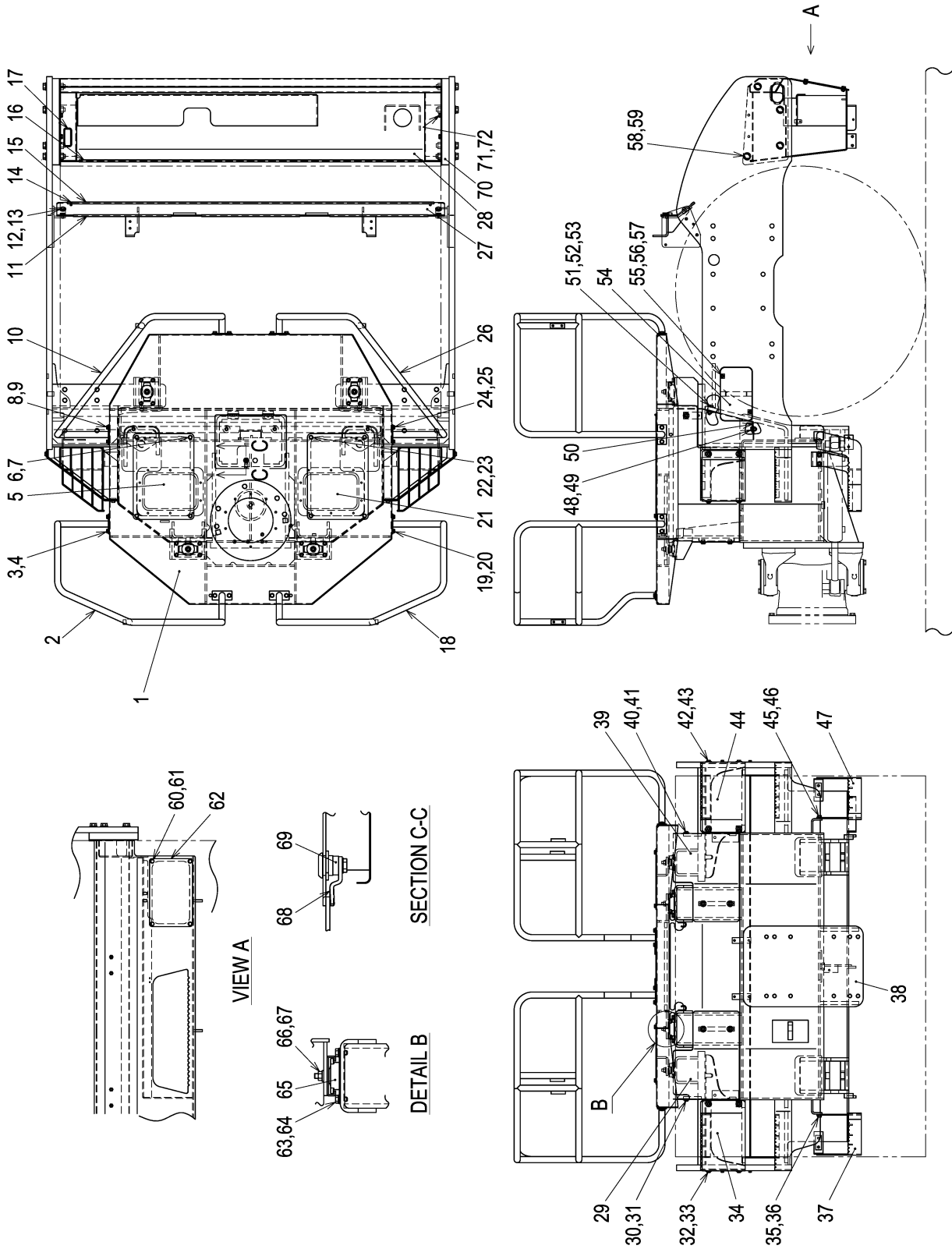

フレーム(リヤ)

FRAME(REAR)

記号 Key No.	部品番号 Parts No.	部品名称	Parts Name	数量 Q'ty	備考 Remarks
1	1568-61107-1	フロアボード	FLOOR BOARD	1	
2	1568-61146-1	パイプ	PIPE	1	
3	2100-10030-1	ボルト	BOLT	4	
4	2170-10032-2	ワッシャ	WASHER	4	
5	1568-61143-0	カバー	COVER	1	
6	2100-10020-1	ボルト	BOLT	4	
7	2170-10020-0	ワッシャ	WASHER	4	
8	2100-10030-1	ボルト	BOLT	4	
9	2170-10032-2	ワッシャ	WASHER	4	
10	1568-61148-1	パイプ	PIPE	1	
11	1568-61178-0	プロテクタ	PROTECTOR	3	
12	2100-10020-1	ボルト	BOLT	4	
13	2170-10030-1	ワッシャ	WASHER	4	
14	2898-00107-0	バンド	BAND	2	
15	1568-61176-0	プロテクタ	PROTECTOR	1	
16	1568-61177-0	プロテクタ	PROTECTOR	1	
17	2883-04526-0	ブッシュ	BUSH	2	
18	1568-61145-1	パイプ	PIPE	1	
19	2100-10030-1	ボルト	BOLT	4	
20	2170-10032-2	ワッシャ	WASHER	4	
21	1568-61143-0	カバー	COVER	1	
22	2100-10020-1	ボルト	BOLT	4	
23	2170-10020-0	ワッシャ	WASHER	4	
24	2100-10030-1	ボルト	BOLT	4	
25	2170-10032-2	ワッシャ	WASHER	4	
26	1568-61147-1	パイプ	PIPE	1	
27	1569-61049-0	メンバ	MEMBER	1	
28	1568-61175-1	メンバ	MEMBER	1	
29	1568-61150-1	カバー	COVER	1	
30	2100-10020-1	ボルト	BOLT	4	
31	2170-10030-1	ワッシャ	WASHER	4	
32	2100-10020-1	ボルト	BOLT	4	
33	2170-10030-1	ワッシャ	WASHER	4	
34	1569-61037-1	カバー	COVER	1	
35	2100-12020-1	ボルト	BOLT	4	

フレーム(リヤ) FRAME(REAR)

記号 Key No.	部品番号 Parts No.	部品名称	Parts Name	数量 Q'ty	備考 Remarks
36	2170-12025-0	ワッシャ	WASHER	4	
37	1568-61140-1	ステップ	STEP	1	
38	1569-61031-1	フレーム	FRAME	1	
39	1568-61149-1	カバー	COVER	1	
40	2100-10020-1	ボルト	BOLT	4	
41	2170-10030-1	ワッシャ	WASHER	4	
42	2100-10020-1	ボルト	BOLT	4	
43	2170-10030-1	ワッシャ	WASHER	4	
44	1569-61037-1	カバー	COVER	1	
45	2100-12020-1	ボルト	BOLT	4	
46	2170-12025-0	ワッシャ	WASHER	4	
47	1568-61139-1	ステップ	STEP	1	
48	2100-12025-1	ボルト	BOLT	4	
49	2170-12030-1	ワッシャ	WASHER	4	
50	1568-61100-1	カバー	COVER	1	
51	2100-12045-1	ボルト	BOLT	2	
52	2170-12030-1	ワッシャ	WASHER	4	
53	2120-12100-0	ナット	NUT	2	
54	1568-61171-0	カバー	COVER	2	
55	2100-08020-1	ボルト	BOLT	4	
56	2170-08016-0	ワッシャ	WASHER	4	
57	2171-08020-0	スプリングワッシャ	SPRING WASHER	4	
58	2100-20110-3	ボルト	BOLT	8	
59	2170-20060-2	ワッシャ	WASHER	8	
60	2100-10020-1	ボルト	BOLT	4	
61	2170-10020-0	ワッシャ	WASHER	4	
62	1568-61180-0	カバー	COVER	1	
63	2100-12025-1	ボルト	BOLT	16	
64	2170-12025-0	ワッシャ	WASHER	16	
65	4712-30000-0	ダンパ	DAMPER	4	
66	2121-14110-0	ナット	NUT	4	
67	2170-14045-2	ワッシャ	WASHER	4	
68	4717-02000-0	ポール	PAWL	1	
69	4716-99000-0	ラッチ	LATCH	1	
70	1569-61047-0	スペーサ	SPACER	2	

フレーム(リヤ)
FRAME(REAR)

記号 Key No.	部品番号 Parts No.	部品名称	Parts Name	数量 Q'ty	備考 Remarks
71	2100-12025-1	ボルト	BOLT	4	
72	2170-12025-0	ワッシャ	WASHER	4	

フレーム(センターピン)
FRAME(CENTER PIN)

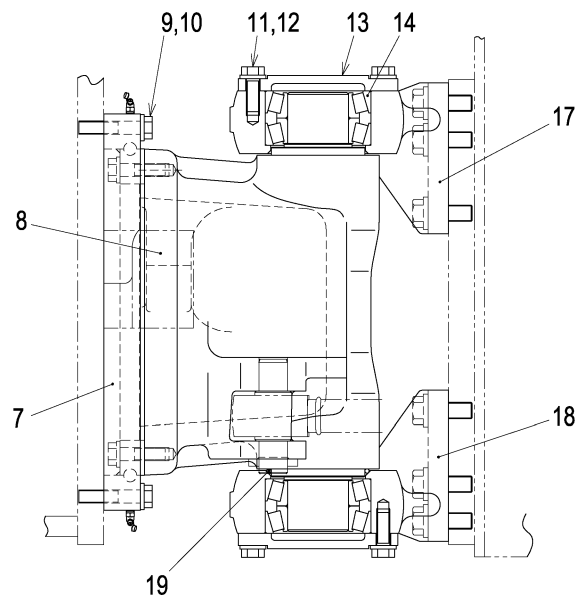
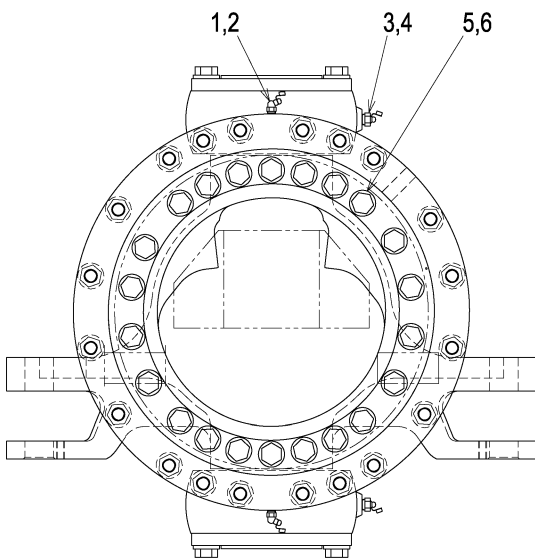
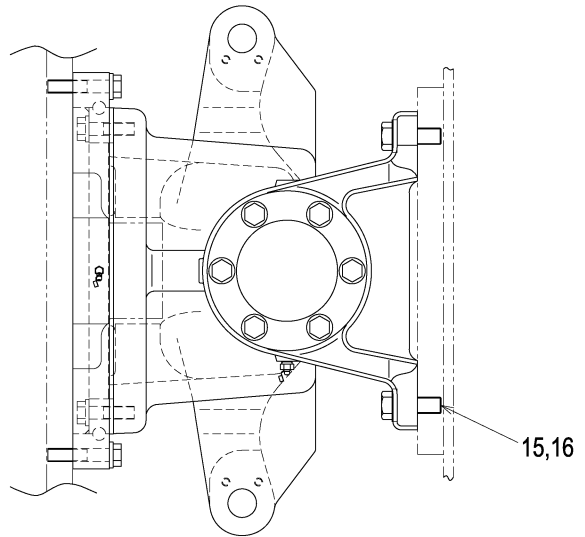

フレーム(センターピン) FRAME(CENTER PIN)

記号 Key No.	部品番号 Parts No.	部品名称	Parts Name	数量 Q'ty	備考 Remarks
1	2472-01002-0	グリースニップル	GREASE NIPPLE	2	
2	4703-14000-0	キャップ	CAP	2	
3	2472-02001-0	グリースニップル	GREASE NIPPLE	2	
4	4703-14000-0	キャップ	CAP	2	
5	2100-16060-3	ボルト	BOLT	22	
6	2170-16045-2	ワッシャ	WASHER	22	
7	4417-15000-0	ベアリング	BEARING	1	
8	1554-61136-1	ヨーク	YOKE	1	
9	2100-16080-3	ボルト	BOLT	20	
10	2170-16045-2	ワッシャ	WASHER	20	
11	2100-16045-3	ボルト	BOLT	12	
12	2170-16045-2	ワッシャ	WASHER	12	
13	1402-61101-0	カバー	COVER	2	
14	3511-32018-0	ローラベアリング	ROLLER BEARING	2	
15	2100-20060-3	ボルト	BOLT	12	
16	2170-20060-2	ワッシャ	WASHER	12	
17	1402-61103-1	ブラケット	BRACKET	1	
18	1402-61102-1	ブラケット	BRACKET	1	
19	2630-01112-0	Oリング	O-RING	1	

ダッシュボード 1 DASH BORD1

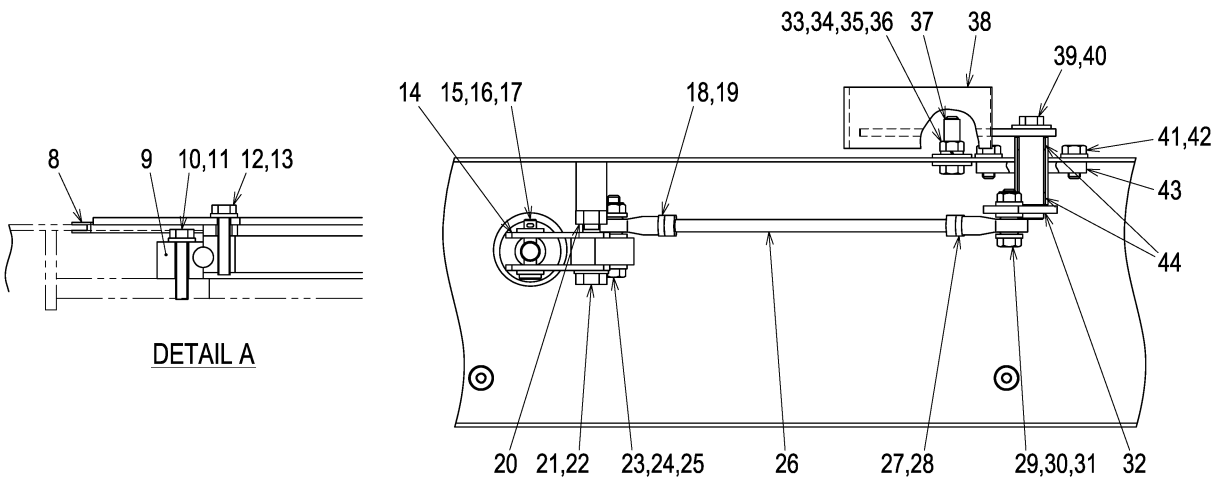
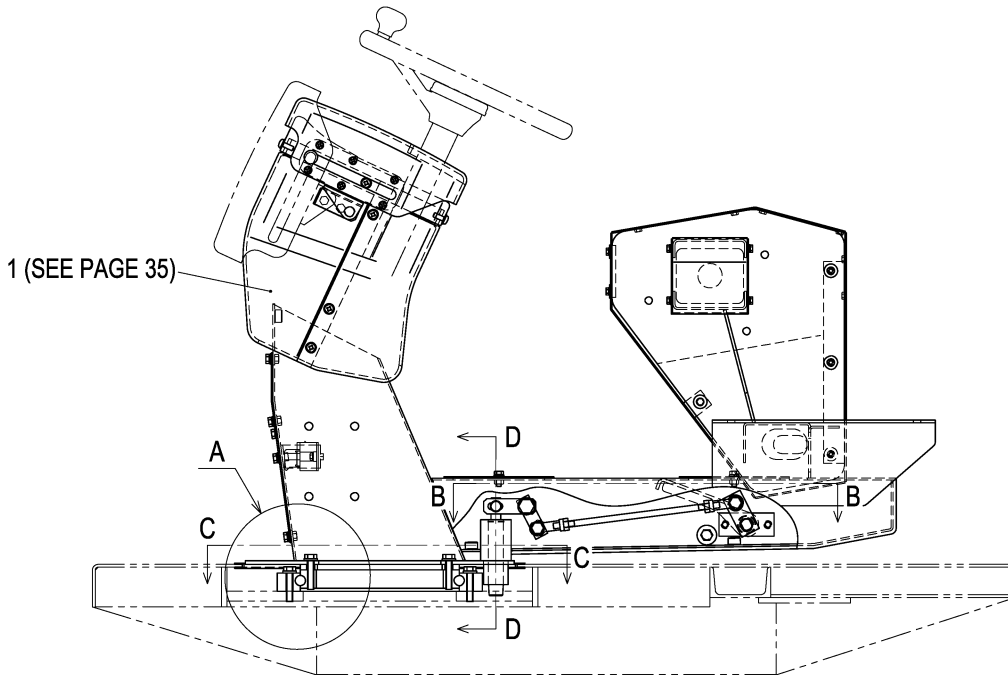

SECTION B-B

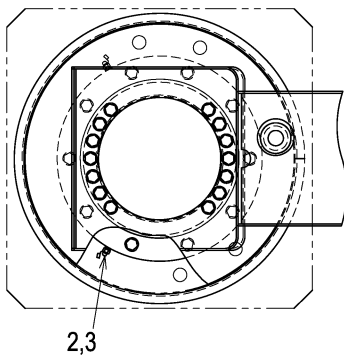

SECTION C-C

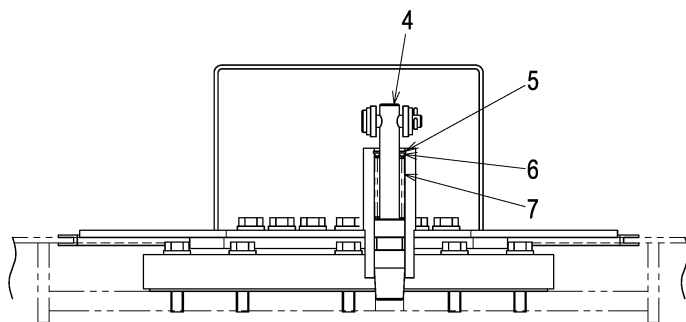

SECTION D-D

ダッシュボード 1

DASH BORD1

記号 Key No.	部品番号 Parts No.	部品名称	Parts Name	数量 Q'ty	備考 Remarks
1	0568-62002-2	ダッシュボード	DASH BOARD	1	
2	2472-01001-0	グリースニップル	GREASE NIPPLE	2	
3	4703-14000-0	キャップ	CAP	2	
4	1568-62019-1	ピン	PIN	1	
5	2194-02512-1	Cスナップリング	C-RETAINING RING	1	
6	1568-62028-0	ワッシャ	WASHER	1	
7	3910-33048-0	スプリング	SPRING	1	
8	1568-62048-0	プロテクタ	PROTECTOR	1	
9	4712-29000-0	ターンベアリング	TURN BEARING	1	
10	3100-03054-0	ボルト	BOLT	10	
11	2170-10032-2	ワッシャ	WASHER	10	
12	3100-03054-0	ボルト	BOLT	14	
13	2170-10032-2	ワッシャ	WASHER	14	
14	1568-62020-0	レバー	LEVER	1	
15	3156-12033-0	ピン	PIN	1	
16	2170-10032-2	ワッシャ	WASHER	2	
17	2157-30020-0	ワリピン	SPLIT PIN	1	
18	2405-10043-0	ロッドエンド	ROD END	1	
19	2120-10080-0	ナット	NUT	1	
20	2120-14110-0	ナット	NUT	1	
21	2170-14025-0	ワッシャ	WASHER	1	
22	2100-14070-1	ボルト	BOLT	1	
23	2100-10060-1	ボルト	BOLT	1	
24	3120-01073-0	ナット	NUT	1	
25	2170-10032-2	ワッシャ	WASHER	3	
26	1568-62022-0	ロッド	ROD	1	
27	2405-10043-1	ロッドエンド	ROD END	1	
28	3120-01062-0	ナット	NUT	1	
29	2100-10040-1	ボルト	BOLT	1	
30	3120-01073-0	ナット	NUT	1	
31	2170-10032-2	ワッシャ	WASHER	3	
32	1568-62053-1	ピン	PIN	1	
33	2100-10040-1	ボルト	BOLT	1	
34	2170-10030-1	ワッシャ	WASHER	2	
35	2171-10025-0	スプリングワッシャ	SPRING WASHER	1	

ダッシュボード 1

DASH BORD1

記号 Key No.	部品番号 Parts No.	部品名称	Parts Name	数量 Q'ty	備考 Remarks
36	2120-10080-0	ナット	NUT	1	
37	2293-09002-2	ホース	HOSE	1	
38	1568-62052-0	ペダル	PEDAL	1	
39	2100-10020-1	ボルト	BOLT	1	
40	2170-10030-1	ワッシャ	WASHER	1	
41	2100-10020-1	ボルト	BOLT	2	
42	2170-10032-2	ワッシャ	WASHER	2	
43	1568-62051-0	ブラケット	BRACKET	1	
44	2580-20010-1	ブッシュ	BUSH	2	

— MEMO —

ダッシュボード 2 DASH BORD2

APPLIED MODEL
SW880/SW990

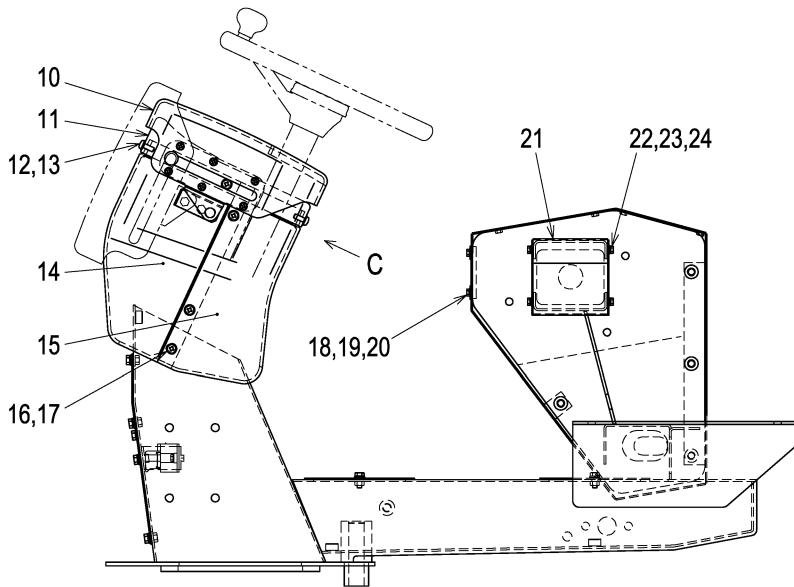
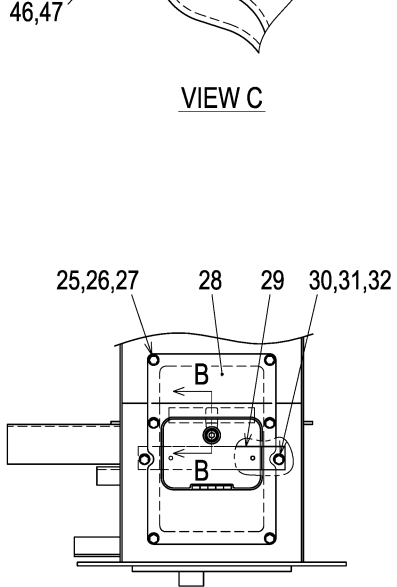
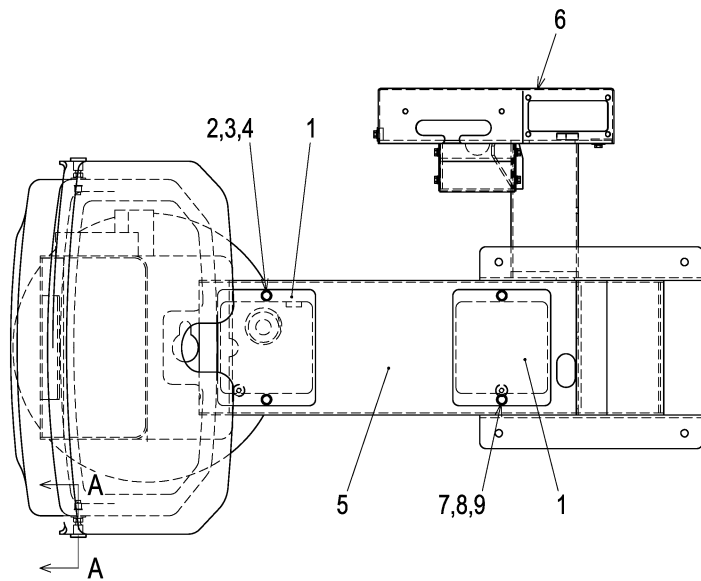
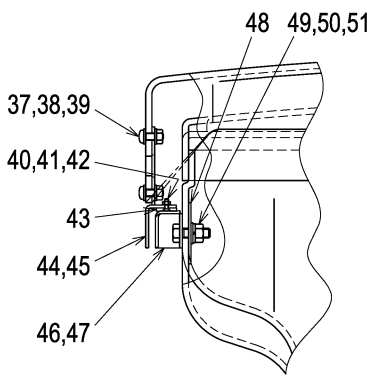
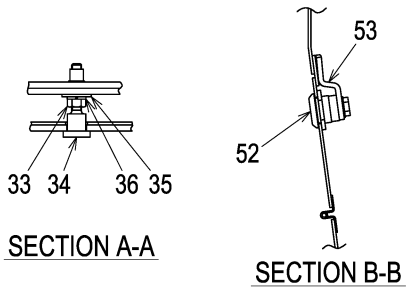

ダッシュボード 2

DASH BORD2

記号 Key No.	部品番号 Parts No.	部品名称	Parts Name	数量 Q'ty	備考 Remarks
1	1568-62007-1	カバー	COVER	2	
2	2100-08020-1	ボルト	BOLT	2	
3	2171-08020-0	スプリングワッシャ	SPRING WASHER	2	
4	2170-08016-0	ワッシャ	WASHER	2	
5	1568-62040-1	ダッシュボード	DASH BOARD	1	
6	1568-62038-2	カバー	COVER	1	
7	2100-08020-1	ボルト	BOLT	2	
8	2171-08020-0	スプリングワッシャ	SPRING WASHER	2	
9	2170-08016-0	ワッシャ	WASHER	2	
10	4716-73000-0	カバー	COVER	1	
11	4716-72000-0	カバー	COVER	1	
12	3180-20038-0	コネジ	SCREW	7	
13	3171-93034-0	ワッシャ	WASHER	7	
14	4716-70000-0	ボックス	BOX	1	
15	4716-71000-0	ボックス	BOX	1	
16	3180-20038-0	コネジ	SCREW	6	
17	3171-93034-0	ワッシャ	WASHER	6	
18	2100-06016-1	ボルト	BOLT	6	
19	2171-06015-0	スプリングワッシャ	SPRING WASHER	6	
20	2170-06016-1	ワッシャ	WASHER	6	
21	1568-62041-1	カバー	COVER	1	
22	2100-06012-1	ボルト	BOLT	4	
23	2171-06015-0	スプリングワッシャ	SPRING WASHER	4	
24	2170-06016-0	ワッシャ	WASHER	4	
25	2100-08020-1	ボルト	BOLT	6	
26	2171-08020-0	スプリングワッシャ	SPRING WASHER	6	
27	2170-08016-0	ワッシャ	WASHER	6	
28	1568-62047-0	カバー	COVER	1	
29	1568-62043-0	ブラケット	BRACKET	1	
30	2100-08020-1	ボルト	BOLT	2	
31	2171-08020-0	スプリングワッシャ	SPRING WASHER	2	
32	2170-08016-0	ワッシャ	WASHER	2	
33	2120-08065-0	ナット	NUT	2	
34	1568-62037-0	ボルト	BOLT	2	
35	2170-08020-1	ワッシャ	WASHER	2	

ダッシュボード 2 DASH BORD2

記号 Key No.	部品番号 Parts No.	部品名称	Parts Name	数量 Q'ty	備考 Remarks
36	2171-08020-0	スプリングワッシャ	SPRING WASHER	2	
37	3180-20037-0	コネジ	SCREW	12	
38	3120-00124-0	ナット	NUT	12	
39	3171-91035-0	ワッシャ	WASHER	24	
40	2182-03010-0	サラコネジ	SCREW	4	
41	2120-03024-0	ナット	NUT	4	
42	2170-03005-0	ワッシャ	WASHER	4	
43	4716-83000-0	キャッチ	CATCH	2	
44	1416-62065-0	ブラケット	BRACKET	1	
45	1416-62066-0	ブラケット	BRACKET	1	
46	1568-62044-1	ブラケット	BRACKET	1	
47	1568-62046-1	ブラケット	BRACKET	1	
48	1416-62069-0	プレート	PLATE	2	
49	2120-08065-0	ナット	NUT	4	
50	2171-08020-0	スプリングワッシャ	SPRING WASHER	4	
51	2170-08016-0	ワッシャ	WASHER	4	
52	4716-99000-0	ラッチ	LATCH	1	
53	4717-00000-0	ポール	PAWL	1	

— MEMO —

シート SEAT

APPLIED MODEL
SW880/SW990

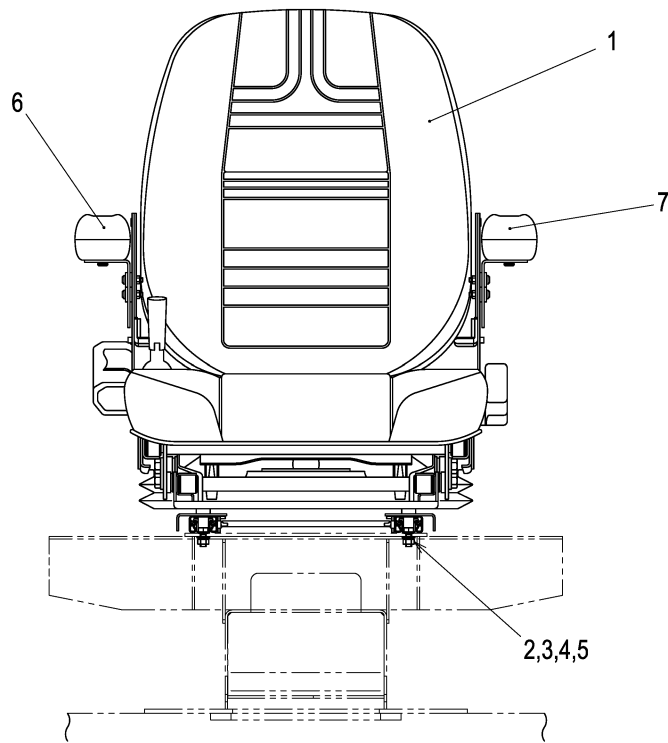
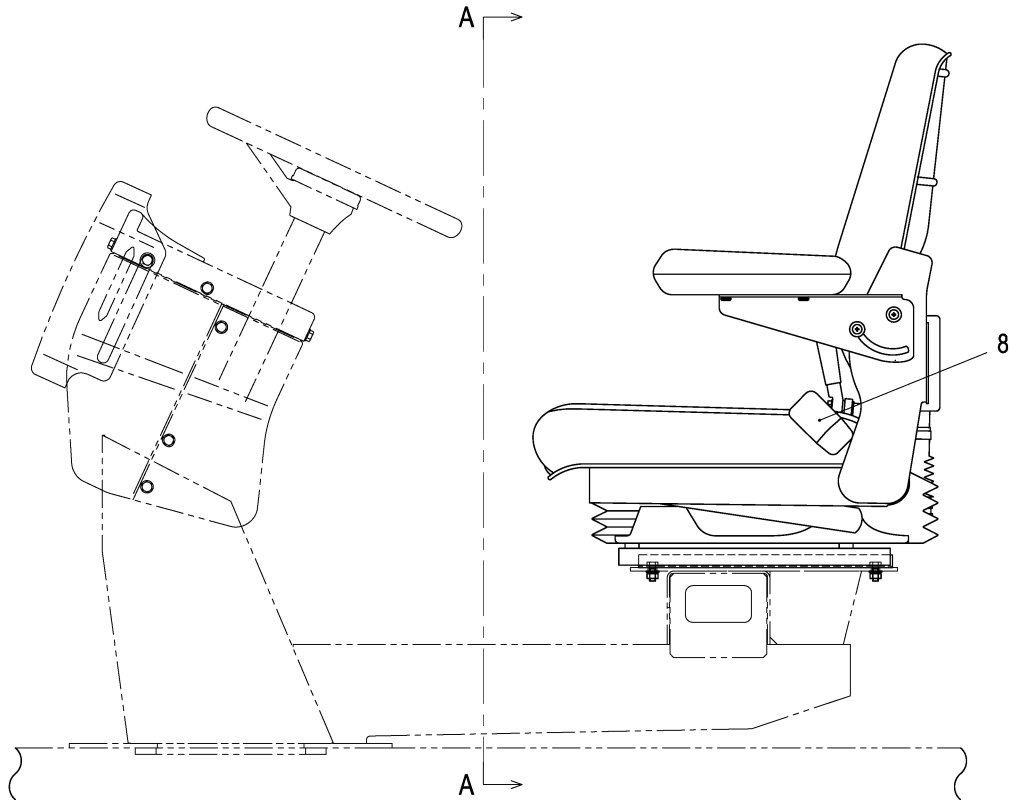

SECTION A-A

シート SEAT

APPLIED MODEL
SW880/SW990

記号 Key No.	部品番号 Parts No.	部品名称	Parts Name	数量 Q'ty	備考 Remarks
1	4716-79000-0	シート	SEAT	1	INC.6,7,8
2	2100-08020-1	ボルト	BOLT	4	
3	2170-08016-0	ワッシャ	WASHER	4	
4	2171-08020-0	スプリングワッシャ	SPRING WASHER	4	
5	2120-08065-0	ナット	NUT	4	
6	4716-79001-0	アームレスト	ARMREST	1	
7	4716-79002-0	アームレスト	ARMREST	1	
8	4716-79003-0	シートベルト	SEAT BELT	1	

泥除装置 SCRAPER SYSTEM

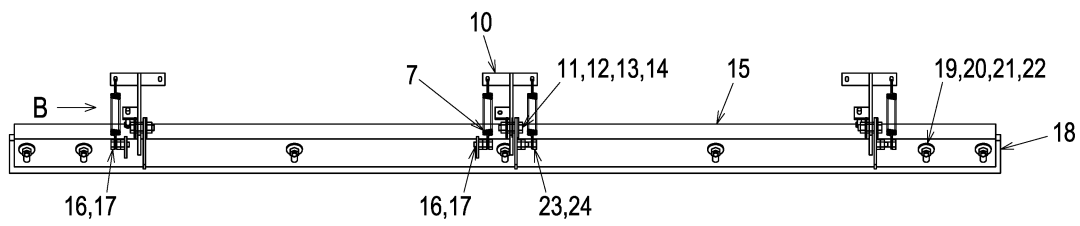
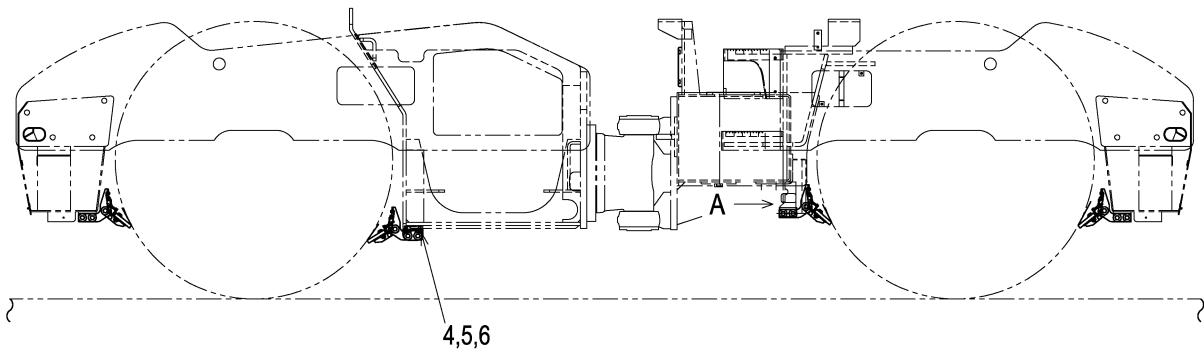
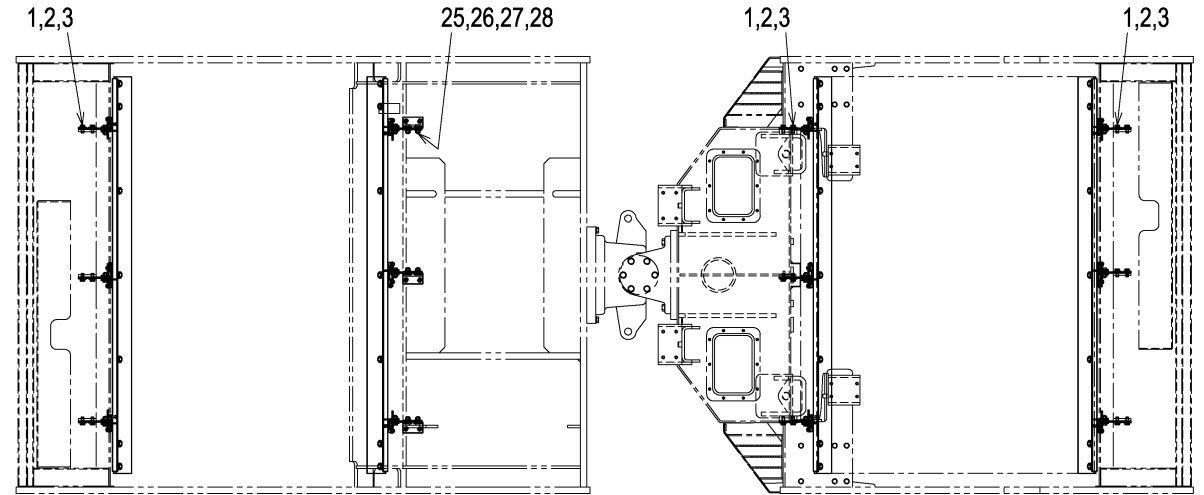

VIEW A

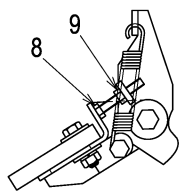

VIEW B

泥除装置 SCRAPER SYSTEM

記号 Key No.	部品番号 Parts No.	部品名称	Parts Name	数量 Q'ty	備考 Remarks
1	2100-12030-1	ボルト	BOLT	18	
2	2171-12030-0	スプリングワッシャ	SPRING WASHER	18	
3	2170-12030-1	ワッシャ	WASHER	18	
4	1568-71002-1	ブラケット	BRACKET	3	
5	2100-12025-1	ボルト	BOLT	6	
6	2170-12025-0	ワッシャ	WASHER	6	
7	3910-04014-0	スプリング	SPRING	16	
8	3100-03018-0	ボルト	BOLT	8	
9	2120-08065-0	ナット	NUT	8	
10	1568-71004-1	ブラケット	BRACKET	12	
11	2100-12040-1	ボルト	BOLT	12	
12	2170-12030-1	ワッシャ	WASHER	24	
13	2120-12100-0	ナット	NUT	12	
14	3931-02279-0	カラー	COLLAR	12	
15	1568-71009-1	ブラケット	BRACKET	4	
16	2100-10030-1	ボルト	BOLT	8	
17	2120-10080-0	ナット	NUT	8	
18	1555-71004-0	ブレード	BLADE	4	
19	2100-10040-1	ボルト	BOLT	28	
20	2170-10030-1	ワッシャ	WASHER	56	
21	2171-10025-0	スプリングワッシャ	SPRING WASHER	28	
22	2120-10080-0	ナット	NUT	28	
23	2100-10035-1	ボルト	BOLT	8	
24	2120-10080-0	ナット	NUT	8	
25	2100-12035-1	ボルト	BOLT	6	
26	2171-12030-0	スプリングワッシャ	SPRING WASHER	6	
27	2170-12030-1	ワッシャ	WASHER	12	
28	2120-12100-0	ナット	NUT	6	

泥除装置 SCRAPER SYSTEM

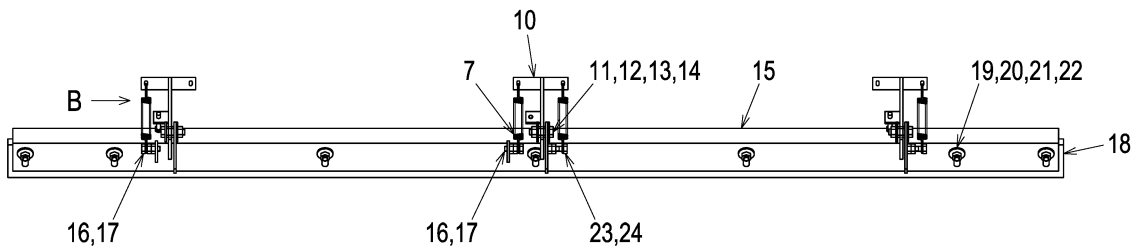
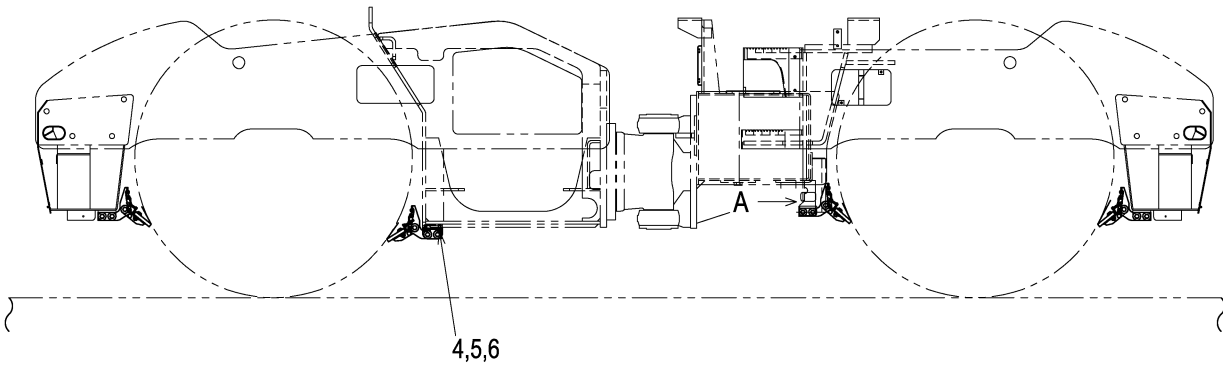
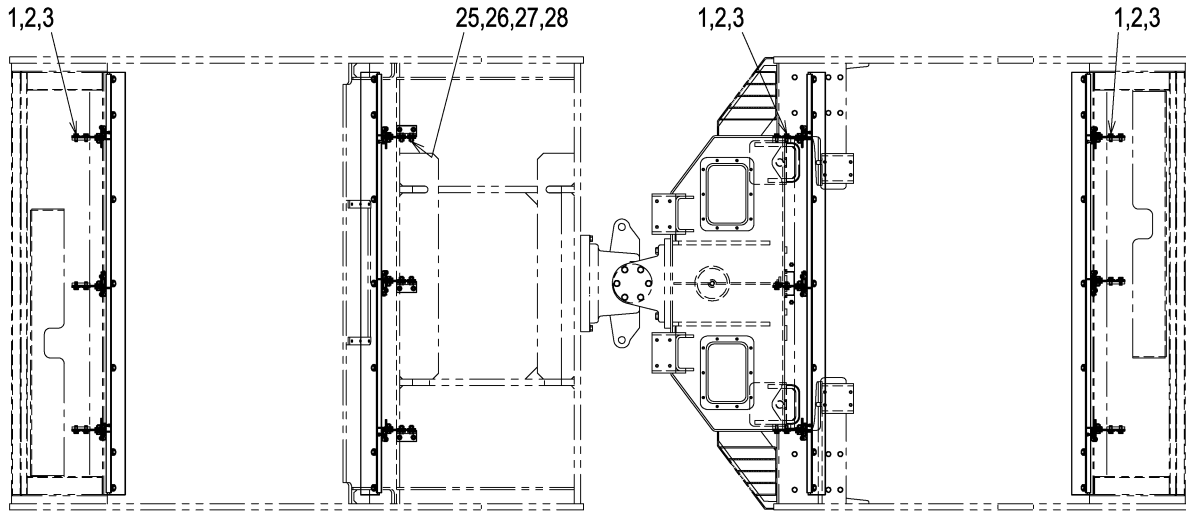

VIEW A

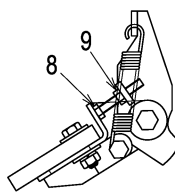

VIEW B

泥除装置 SCRAPER SYSTEM

記号 Key No.	部品番号 Parts No.	部品名称	Parts Name	数量 Q'ty	備考 Remarks
1	2100-12030-1	ボルト	BOLT	18	
2	2171-12030-0	スプリングワッシャ	SPRING WASHER	18	
3	2170-12030-1	ワッシャ	WASHER	18	
4	1568-71002-1	ブラケット	BRACKET	3	
5	2100-12025-1	ボルト	BOLT	6	
6	2170-12025-0	ワッシャ	WASHER	6	
7	3910-04014-0	スプリング	SPRING	16	
8	3100-03018-0	ボルト	BOLT	8	
9	2120-08065-0	ナット	NUT	8	
10	1568-71004-1	ブラケット	BRACKET	12	
11	2100-12040-1	ボルト	BOLT	12	
12	2170-12030-1	ワッシャ	WASHER	24	
13	2120-12100-0	ナット	NUT	12	
14	3931-02279-0	カラー	COLLAR	12	
15	1569-71003-1	ブラケット	BRACKET	4	
16	2100-10030-1	ボルト	BOLT	8	
17	2120-10080-0	ナット	NUT	8	
18	1556-71003-0	ブレード	BLADE	4	
19	2100-10040-1	ボルト	BOLT	28	
20	2170-10030-1	ワッシャ	WASHER	56	
21	2171-10025-0	スプリングワッシャ	SPRING WASHER	28	
22	2120-10080-0	ナット	NUT	28	
23	2100-10035-1	ボルト	BOLT	8	
24	2120-10080-0	ナット	NUT	8	
25	2100-12035-1	ボルト	BOLT	6	
26	2171-12030-0	スプリングワッシャ	SPRING WASHER	6	
27	2170-12030-1	ワッシャ	WASHER	12	
28	2120-12100-0	ナット	NUT	6	

散水装置 SPRINKLER SYSTEM

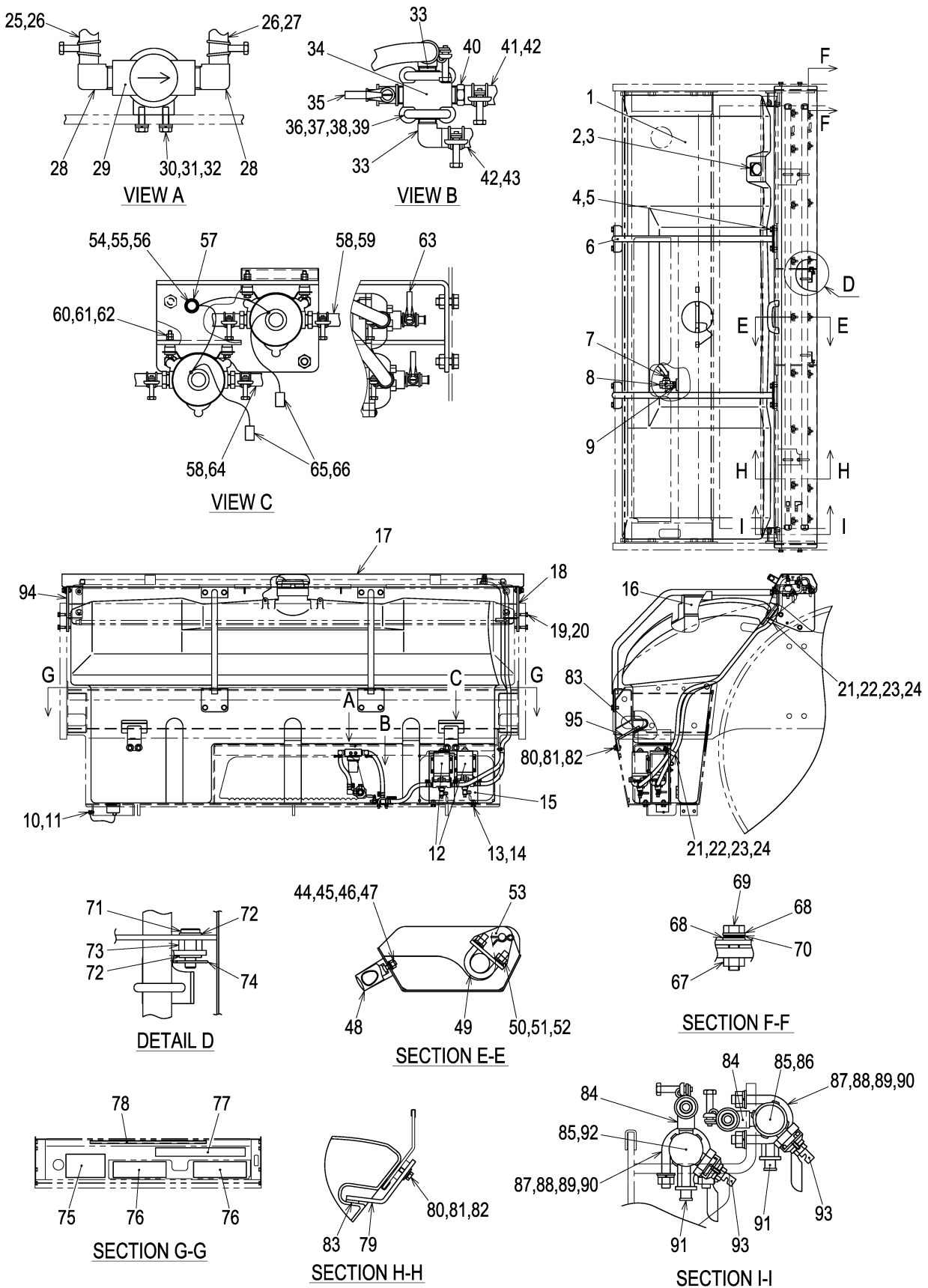

散水装置 SPRINKLER SYSTEM

記号 Key No.	部品番号 Parts No.	部品名称	Parts Name	数量 Q'ty	備考 Remarks
1	4716-90000-0	タンク	TANK	1	
2	4712-51000-0	ゲージ	GAUGE	1	
3	3180-20027-0	コネジ	SCREW	4	
4	2100-12025-1	ボルト	BOLT	8	
5	2170-12025-0	ワッシャ	WASHER	8	
6	1568-75021-1	レール	RAIL	2	
7	3292-11052-0	ホースニップル	HOSE NIPPLE	1	
8	3380-61018-0	コック	COCK	1	
9	3201-01011-0	ニップル	NIPPLE	1	
10	2100-08020-1	ボルト	BOLT	1	
11	2120-08065-0	ナット	NUT	1	
12	4717-43000-0	ポンプ	PUMP	2	
13	2100-10025-1	ボルト	BOLT	4	
14	2170-10020-0	ワッシャ	WASHER	4	
15	1568-75014-1	スタンド	STAND	1	
16	4712-53000-0	ストレーナ	STRAINER	1	
17	1568-75022-1	ガード	GUARD	1	
18	1568-75023-1	ブラケット	BRACKET	1	
19	2100-10050-1	ボルト	BOLT	4	
20	2170-10020-0	ワッシャ	WASHER	4	
21	3416-02051-0	クランプ	CLAMP	2	
22	2100-08016-1	ボルト	BOLT	2	
23	2171-08020-0	スプリングワッシャ	SPRING WASHER	2	
24	2170-08016-0	ワッシャ	WASHER	2	
25	2293-12025-0	ワイヤイリビニールホース	VINYL HOSE	1	
26	2291-00018-0	ホースバンド	HOSE CLAMP	4	
27	2293-12025-0	ワイヤイリビニールホース	VINYL HOSE	1	
28	3292-11052-0	ホースニップル	HOSE NIPPLE	2	
29	4715-98000-0	フィルタ	FILTER	1	
30	2100-06020-1	ボルト	BOLT	2	
31	2171-06015-0	スプリングワッシャ	SPRING WASHER	2	
32	2170-06016-0	ワッシャ	WASHER	2	
33	3292-11022-1	ホースニップル	HOSE NIPPLE	2	
34	1554-75022-0	クロス	CROSS	1	
35	2384-03002-0	コック	COCK	1	

散水装置 SPRINKLER SYSTEM

記号 Key No.	部品番号 Parts No.	部品名称	Parts Name	数量 Q'ty	備考 Remarks
36	3417-03002-0	Uボルト	U-BOLT	2	
37	2171-08020-0	スプリングワッシャ	SPRING WASHER	4	
38	2170-08016-0	ワッシャ	WASHER	4	
39	2120-08065-0	ナット	NUT	4	
40	2292-03127-0	ホースニップル	HOSE NIPPLE	1	
41	2293-12034-0	ビニールホース	VINYL HOSE	1	
42	2291-00018-0	ホースバンド	HOSE CLAMP	4	
43	2293-12024-0	ホース	HOSE	1	
44	2182-06016-2	ナベコネジ	SCREW	2	
45	2171-06015-0	スプリングワッシャ	SPRING WASHER	2	
46	2170-06016-0	ワッシャ	WASHER	2	
47	2120-06050-0	ナット	NUT	2	
48	4706-20000-0	ハンドル	HANDLE	1	
49	3417-03031-0	Uボルト	U-BOLT	2	
50	2171-08020-0	スプリングワッシャ	SPRING WASHER	4	
51	2170-08016-0	ワッシャ	WASHER	4	
52	2120-08065-0	ナット	NUT	4	
53	1568-75024-1	ブラケット	BRACKET	2	
54	2100-08020-1	ボルト	BOLT	1	
55	2171-08020-0	スプリングワッシャ	SPRING WASHER	1	
56	2170-08016-0	ワッシャ	WASHER	1	
57	3899-70102-0	ターミナル	TERMINAL	2	
58	2291-00018-0	ホースバンド	HOSE CLAMP	4	
59	2293-12140-0	ワイヤイリビニールホース	VINYL HOSE	1	
60	3100-01136-0	ボルト	BOLT	8	
61	2170-05010-0	ワッシャ	WASHER	16	
62	2120-05040-0	ナット	NUT	16	
63	2384-03002-0	コック	COCK	2	
64	2293-12155-0	ビニールホース	VINYL HOSE	1	
65	1039-92176-0	タンシ	TERMINAL	2	
66	4913-30000-0	キャップ	CAP	2	
67	2120-10080-0	ナット	NUT	2	
68	2170-10020-0	ワッシャ	WASHER	4	
69	2100-10035-1	ボルト	BOLT	2	
70	3171-11025-0	サラバネ	CONED DISC SPRING	4	

散水装置 SPRINKLER SYSTEM

記号 Key No.	部品番号 Parts No.	部品名称	Parts Name	数量 Q'ty	備考 Remarks
71	2156-10033-1	ピン	PIN	2	
72	2170-10020-0	ワッシャ	WASHER	4	
73	2120-12100-0	ナット	NUT	2	
74	2158-10000-0	スナップピン	SNAP PIN	2	
75	1568-75008-0	クッション	CUSHION	1	
76	1568-75009-0	クッション	CUSHION	2	
77	1568-75010-0	クッション	CUSHION	1	
78	1554-75018-1	ラバー	RUBBER	1	
79	1568-75015-0	ストッパ	STOPPER	2	
80	2100-10025-1	ボルト	BOLT	8	
81	2170-10030-1	ワッシャ	WASHER	8	
82	2171-10025-0	スプリングワッシャ	SPRING WASHER	8	
83	1307-75044-0	ラバー	RUBBER	4	
84	3292-10046-0	ホースニップル	HOSE NIPPLE	2	
85	3209-02007-0	キャップ	CAP	4	
86	1568-75019-1	パイプ	PIPE	1	
87	3417-03031-0	Uボルト	U-BOLT	4	
88	2171-08020-0	スプリングワッシャ	SPRING WASHER	8	
89	2170-08016-0	ワッシャ	WASHER	8	
90	2120-08065-0	ナット	NUT	8	
91	2384-02002-0	コック	COCK	2	
92	1568-75018-1	パイプ	PIPE	1	
93	4715-96000-0	ノズル	NOZZLE	18	
94	1568-75025-0	ブラケット	BRACKET	1	
95	1568-75026-0	ストッパ	STOPPER	2	

散水装置 SPRINKLER SYSTEM

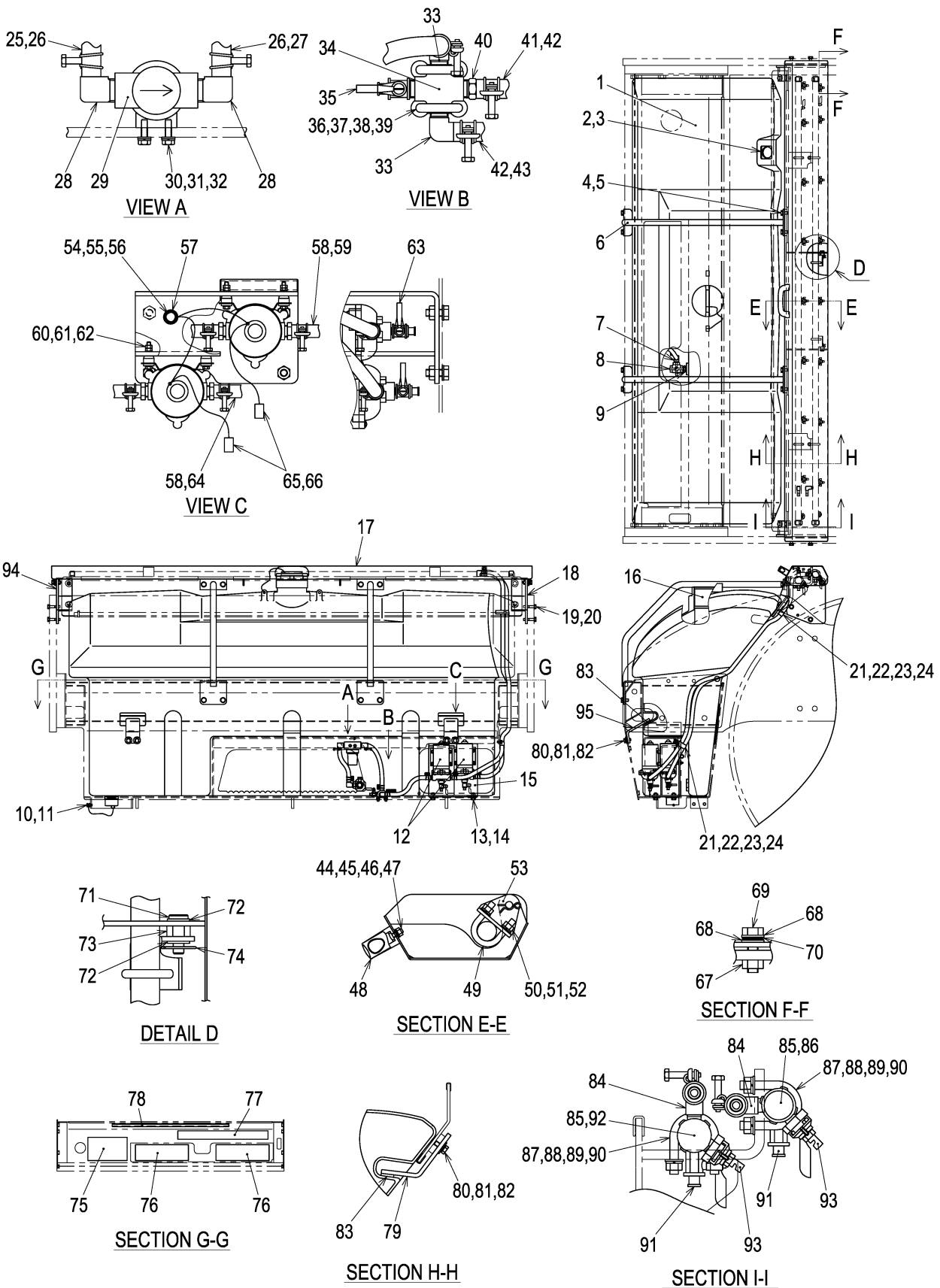

散水装置 SPRINKLER SYSTEM

記号 Key No.	部品番号 Parts No.	部品名称	Parts Name	数量 Q'ty	備考 Remarks
1	4716-90000-0	タンク	TANK	1	
2	4712-51000-0	ゲージ	GAUGE	1	
3	3180-20027-0	コネジ	SCREW	4	
4	2100-12025-1	ボルト	BOLT	8	
5	2170-12025-0	ワッシャ	WASHER	8	
6	1568-75021-1	レール	RAIL	2	
7	3292-11052-0	ホースニップル	HOSE NIPPLE	1	
8	3380-61018-0	コック	COCK	1	
9	3201-01011-0	ニップル	NIPPLE	1	
10	2100-08020-1	ボルト	BOLT	1	
11	2120-08065-0	ナット	NUT	1	
12	4717-43000-0	ポンプ	PUMP	2	
13	2100-10025-1	ボルト	BOLT	4	
14	2170-10020-0	ワッシャ	WASHER	4	
15	1568-75014-1	スタンド	STAND	1	
16	4712-53000-0	ストレーナ	STRAINER	1	
17	1569-75006-1	ガード	GUARD	1	
18	1568-75023-1	ブラケット	BRACKET	1	
19	2100-10050-1	ボルト	BOLT	4	
20	2170-10020-0	ワッシャ	WASHER	4	
21	3416-02051-0	クランプ	CLAMP	2	
22	2100-08016-1	ボルト	BOLT	2	
23	2171-08020-0	スプリングワッシャ	SPRING WASHER	2	
24	2170-08016-0	ワッシャ	WASHER	2	
25	2293-12025-0	ワイヤイリビニールホース	VINYL HOSE	1	
26	2291-00018-0	ホースバンド	HOSE CLAMP	4	
27	2293-12025-0	ワイヤイリビニールホース	VINYL HOSE	1	
28	3292-11052-0	ホースニップル	HOSE NIPPLE	2	
29	4715-98000-0	フィルタ	FILTER	1	
30	2100-06020-1	ボルト	BOLT	2	
31	2171-06015-0	スプリングワッシャ	SPRING WASHER	2	
32	2170-06016-0	ワッシャ	WASHER	2	
33	3292-11022-1	ホースニップル	HOSE NIPPLE	2	
34	1554-75022-0	クロス	CROSS	1	
35	2384-03002-0	コック	COCK	1	

散水装置 SPRINKLER SYSTEM

記号 Key No.	部品番号 Parts No.	部品名称	Parts Name	数量 Q'ty	備考 Remarks
36	3417-03002-0	Uボルト	U-BOLT	2	
37	2171-08020-0	スプリングワッシャ	SPRING WASHER	4	
38	2170-08016-0	ワッシャ	WASHER	4	
39	2120-08065-0	ナット	NUT	4	
40	2292-03127-0	ホースニップル	HOSE NIPPLE	1	
41	2293-12034-0	ビニールホース	VINYL HOSE	1	
42	2291-00018-0	ホースバンド	HOSE CLAMP	4	
43	2293-12024-0	ホース	HOSE	1	
44	2182-06016-2	ナベコネジ	SCREW	2	
45	2171-06015-0	スプリングワッシャ	SPRING WASHER	2	
46	2170-06016-0	ワッシャ	WASHER	2	
47	2120-06050-0	ナット	NUT	2	
48	4706-20000-0	ハンドル	HANDLE	1	
49	3417-03031-0	Uボルト	U-BOLT	2	
50	2171-08020-0	スプリングワッシャ	SPRING WASHER	4	
51	2170-08016-0	ワッシャ	WASHER	4	
52	2120-08065-0	ナット	NUT	4	
53	1568-75024-1	ブラケット	BRACKET	2	
54	2100-08020-1	ボルト	BOLT	1	
55	2171-08020-0	スプリングワッシャ	SPRING WASHER	1	
56	2170-08016-0	ワッシャ	WASHER	1	
57	3899-70102-0	ターミナル	TERMINAL	2	
58	2291-00018-0	ホースバンド	HOSE CLAMP	4	
59	2293-12140-0	ワイヤイリビニールホース	VINYL HOSE	1	
60	3100-01136-0	ボルト	BOLT	8	
61	2170-05010-0	ワッシャ	WASHER	16	
62	2120-05040-0	ナット	NUT	16	
63	2384-03002-0	コック	COCK	2	
64	2293-12155-0	ビニールホース	VINYL HOSE	1	
65	1039-92176-0	タンシ	TERMINAL	2	
66	4913-30000-0	キャップ	CAP	2	
67	2120-10080-0	ナット	NUT	2	
68	2170-10020-0	ワッシャ	WASHER	4	
69	2100-10035-1	ボルト	BOLT	2	
70	3171-11025-0	サラバネ	CONED DISC SPRING	4	

散水装置 SPRINKLER SYSTEM

記号 Key No.	部品番号 Parts No.	部品名称	Parts Name	数量 Q'ty	備考 Remarks
71	2156-10033-1	ピン	PIN	2	
72	2170-10020-0	ワッシャ	WASHER	4	
73	2120-12100-0	ナット	NUT	2	
74	2158-10000-0	スナップピン	SNAP PIN	2	
75	1568-75008-0	クッション	CUSHION	1	
76	1568-75009-0	クッション	CUSHION	2	
77	1568-75010-0	クッション	CUSHION	1	
78	1554-75018-1	ラバー	RUBBER	1	
79	1568-75015-0	ストッパ	STOPPER	2	
80	2100-10025-1	ボルト	BOLT	8	
81	2170-10030-1	ワッシャ	WASHER	8	
82	2171-10025-0	スプリングワッシャ	SPRING WASHER	8	
83	1307-75044-0	ラバー	RUBBER	4	
84	3292-10046-0	ホースニップル	HOSE NIPPLE	2	
85	3209-02007-0	キャップ	CAP	4	
86	1569-75005-1	パイプ	PIPE	1	
87	3417-03031-0	Uボルト	U-BOLT	4	
88	2171-08020-0	スプリングワッシャ	SPRING WASHER	8	
89	2170-08016-0	ワッシャ	WASHER	8	
90	2120-08065-0	ナット	NUT	8	
91	2384-02002-0	コック	COCK	2	
92	1569-75004-1	パイプ	PIPE	1	
93	4715-96000-0	ノズル	NOZZLE	18	
94	1568-75025-0	ブラケット	BRACKET	1	
95	1568-75026-0	ストッパ	STOPPER	2	

ロプス ROPS

APPLIED MODEL
SW880/SW990

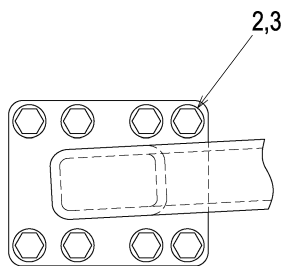
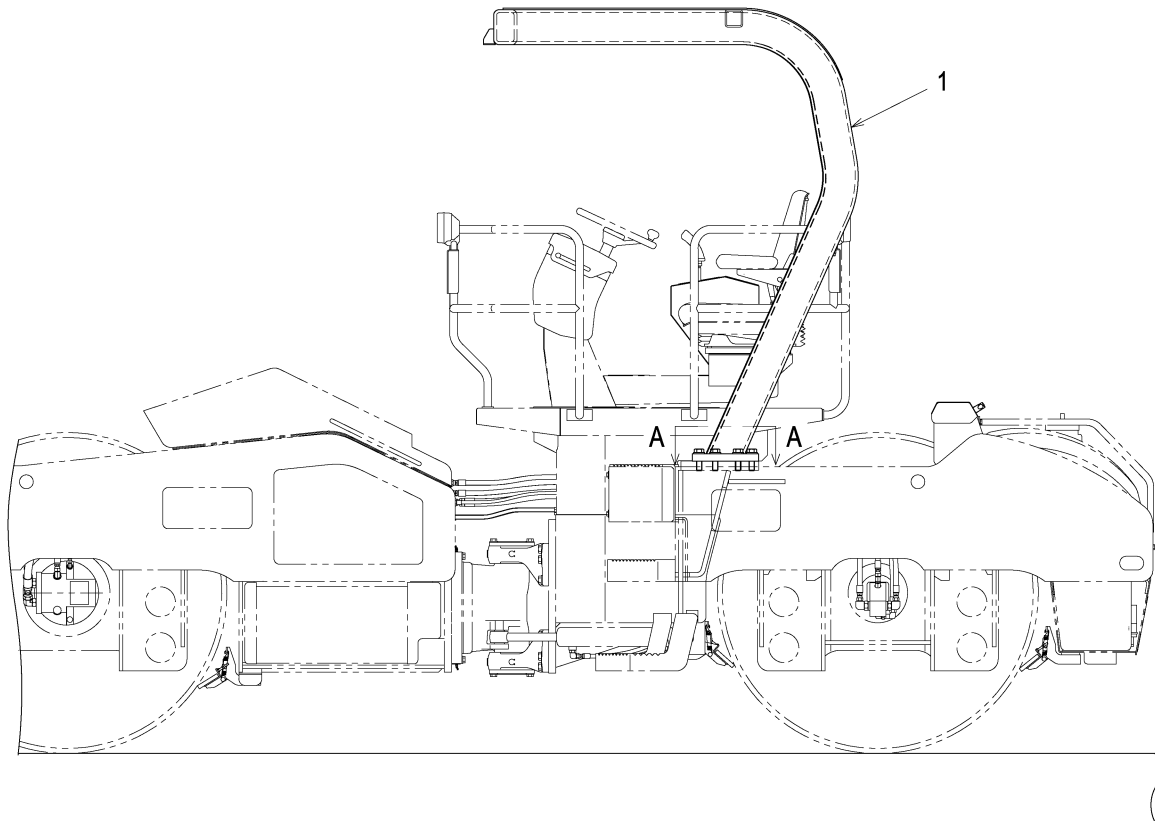

SECTION A-A

ロプス ROPS

APPLIED MODEL
SW880/SW990

記号 Key No.	部品番号 Parts No.	部品名称	Parts Name	数量 Q'ty	備考 Remarks
1	4717-03000-0	ロプスカノピー	ROPS CANOPY	1	
2	2100-24080-3	ボルト	BOLT	16	
3	2170-24060-2	ワッシャー	WASHER	16	

ロプス(低型)(オプション) ROPS(Low Profile)(Option)

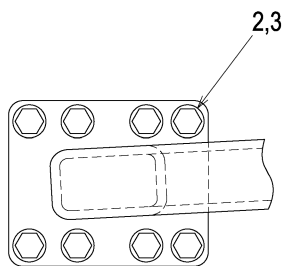
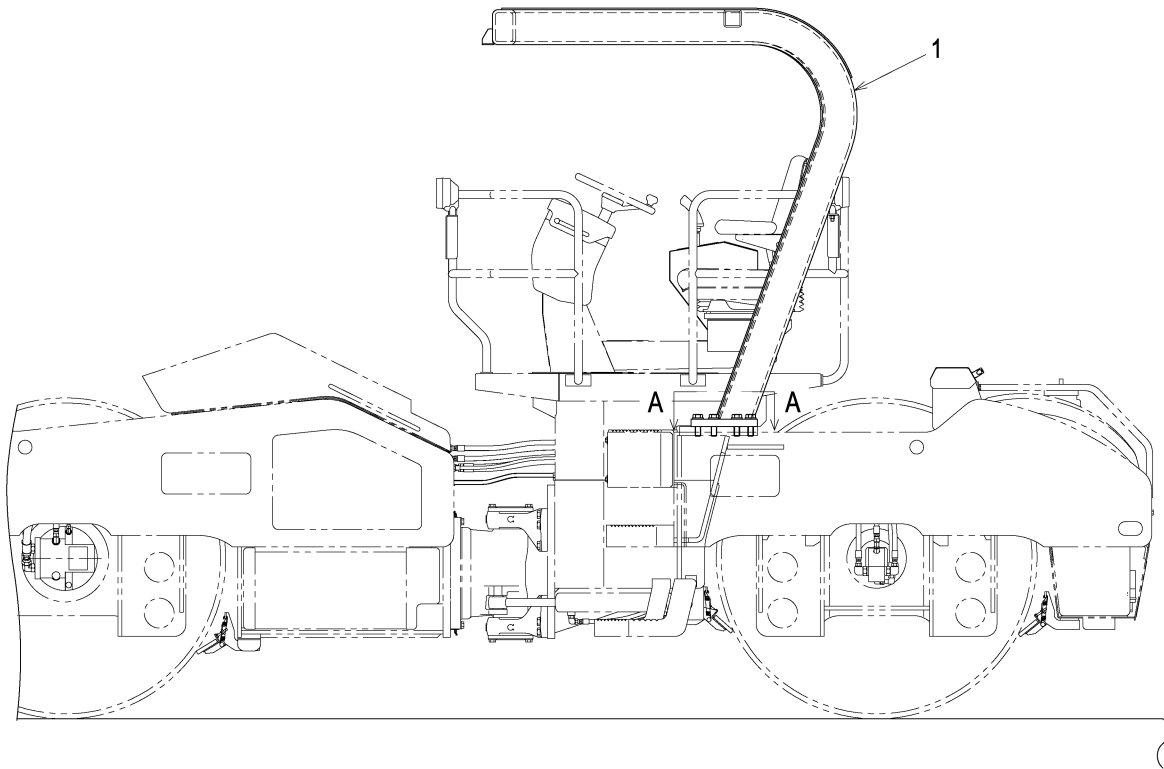

SECTION A-A

ロプス(低型)(オプション)
ROPS(Low Profile)(Option)

APPLIED MODEL
SW880/SW990

記号 Key No.	部品番号 Parts No.	部品名称	Parts Name	数量 Q'ty	備考 Remarks
1	4717-04000-0	ロプスカノピー	ROPS CANOPY	1	
2	2100-24080-3	ボルト	BOLT	16	
3	2170-24060-2	ワッシャー	WASHER	16	

電装品関係(パネル) ELECTRICAL EQUIPMENT(PANEL)

APPLIED MODEL
SW880/SW990

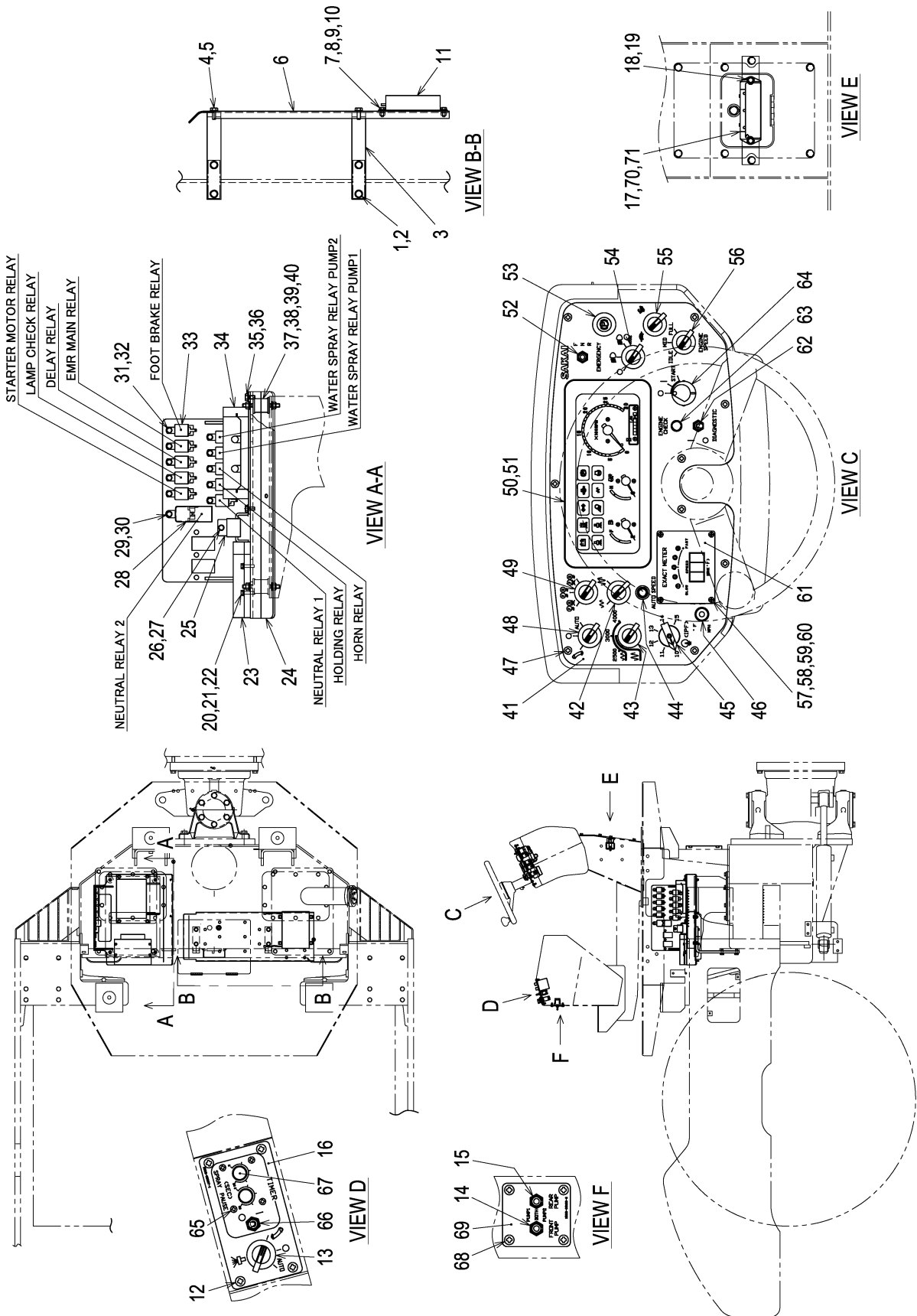

電装品関係(パネル) ELECTRICAL EQUIPMENT(PANEL)

記号 Key No.	部品番号 Parts No.	部品名称	Parts Name	数量 Q'ty	備考 Remarks
1	2100-10025-1	ボルト	BOLT	4	
2	2170-10020-0	ワッシャ	WASHER	4	
3	1568-09095-0	ブラケット	BRACKET	2	
4	2100-10025-1	ボルト	BOLT	4	
5	2170-10020-0	ワッシャ	WASHER	4	
6	1568-09094-0	プレート	PLATE	1	
7	2100-08020-1	ボルト	BOLT	4	
8	2170-08016-0	ワッシャ	WASHER	8	
9	2171-08020-0	スプリングワッシャ	SPRING WASHER	4	
10	2120-08065-0	ナット	NUT	4	
11	4914-95000-0	レジスタユニット	RESISTOR UNIT	1	
12	3180-20037-0	コネジ	SCREW	4	
13	2828-01006-2	スイッチ	SWITCH	1	
14	4913-64000-0	トグルスイッチ	TOGGLE SWITCH	1	
15	4913-64000-0	トグルスイッチ	TOGGLE SWITCH	1	
16	1568-09097-1	パネル	PANEL	1	
17	4911-77000-0	ヒューズボックス	FUSE BOX	1	INC.70,71
18	2100-06020-1	ボルト	BOLT	2	
19	2170-06016-0	ワッシャ	WASHER	2	
20	2100-06025-1	ボルト	BOLT	4	
21	2170-06016-0	ワッシャ	WASHER	4	
22	2171-06015-0	スプリングワッシャ	SPRING WASHER	4	
23	4032-46007-0	コントローラ	CONTROLLER	1	
24	1568-09096-0	ブラケット	BRACKET	1	
25	4914-42000-0	レジスタユニット	RESISTOR UNIT	1	
26	2100-06008-1	ボルト	BOLT	1	
27	2170-06016-0	ワッシャ	WASHER	1	
28	4908-91000-0	リレー	RELAY	1	
29	2100-06008-1	ボルト	BOLT	1	
30	2170-06016-0	ワッシャ	WASHER	1	
31	2100-06008-1	ボルト	BOLT	10	
32	2170-06016-0	ワッシャ	WASHER	10	
33	4910-20000-0	リレー	RELAY	10	
34	4914-94000-0	コントロールボックス	CONTROL BOX	1	
35	2100-08016-1	ボルト	BOLT	4	

電装品関係(パネル)
ELECTRICAL EQUIPMENT(PANEL)

記号 Key No.	部品番号 Parts No.	部品名称	Parts Name	数量 Q'ty	備考 Remarks
36	2170-08016-0	ワッシャ	WASHER	4	
37	3460-00031-0	ダンパ	DAMPER	4	INC.38,39
38	2120-08065-0	ナット	NUT	8	
39	2171-08020-0	スプリングワッシャ	SPRING WASHER	8	
40	2170-08016-0	ワッシャ	WASHER	8	
41	1568-09093-0	パネル	PANEL	1	
42	2828-00002-1	スイッチ	SWITCH	1	
43	2828-01002-2	スイッチ	SWITCH	1	
44	1568-09099-0	パイロットランプ	PILOT LAMP	1	
45	4914-97000-0	スイッチ	SWITCH	1	
46	3881-00005-0	グロメット	GROMMET	1	
47	3180-20037-0	コネジ	SCREW	9	
48	2828-01002-2	スイッチ	SWITCH	1	
49	2828-01002-2	スイッチ	SWITCH	1	
50	4912-10000-0	コンビネーションメータ	COMBINATION METER	1	
51	2182-05008-2	ナベコネジ	SCREW	4	
52	2822-52002-1	トグルスイッチ	TOGGLE SWITCH	1	
53	2826-11111-2	スイッチ	SWITCH	1	
54	2828-01001-2	スイッチ	SWITCH	1	
55	2828-00004-1	スイッチ	SWITCH	1	
56	2828-01004-2	スイッチ	SWITCH	1	
57	3180-20017-0	コネジ	SCREW	4	
58	2170-04008-0	ワッシャ	WASHER	4	
59	2171-04010-0	スプリングワッシャ	SPRING WASHER	4	
60	2120-04032-0	ナット	NUT	4	
61	4914-96000-0	エグザクトメータ	EXACT METER	1	
62	4914-41000-0	トグルスイッチ	TOGGLE SWITCH	1	
63	1412-09048-0	パイロットランプ	PILOT LAMP	1	
64	2820-00003-1	スイッチ	SWITCH	1	
65	3180-20032-0	コネジ	SCREW	4	
66	2822-01001-0	トグルスイッチ	TOGGLE SWITCH	1	
67	4909-09000-0	タイマ	TIMER	1	
68	3180-20037-0	コネジ	SCREW	4	
69	1568-09100-0	パネル	PANEL	1	
70	4909-77001-0	ヒューズ(20A)	FUSE(20A)	6	1-SPARE

電装品関係(パネル)
ELECTRICAL EQUIPMENT(PANEL)

記号 Key No.	部品番号 Parts No.	部品名称	Parts Name	数量 Q'ty	備考 Remarks
71	4905-51001-0	ヒューズ(15A)	FUSE(15A)	6	1-SPARE

電装品関係(バッテリー) ELECTRICAL EQUIPMENT(BATTERY)

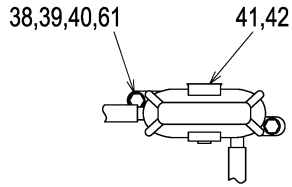

DETAIL A-A

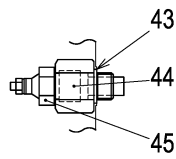

DETAIL B

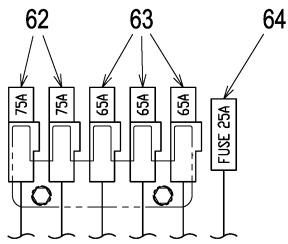

VIEW C

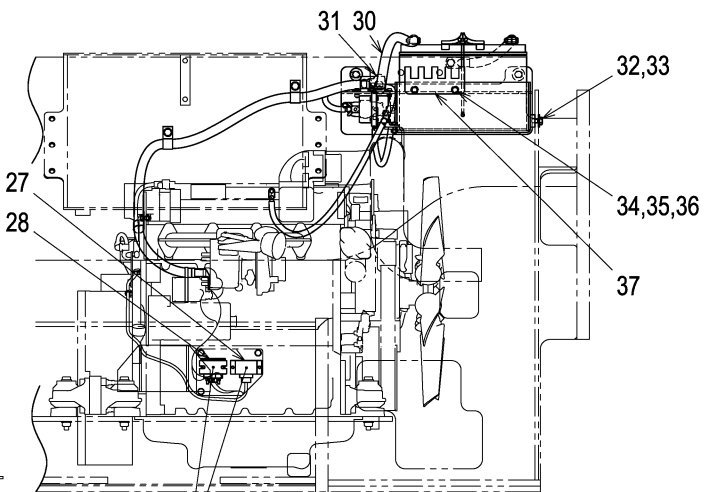
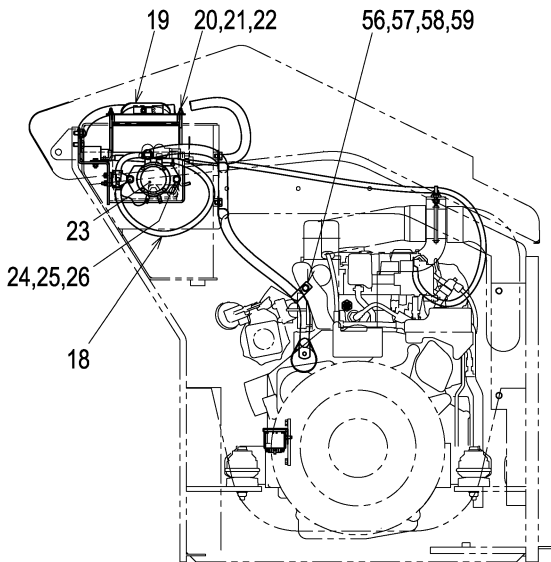
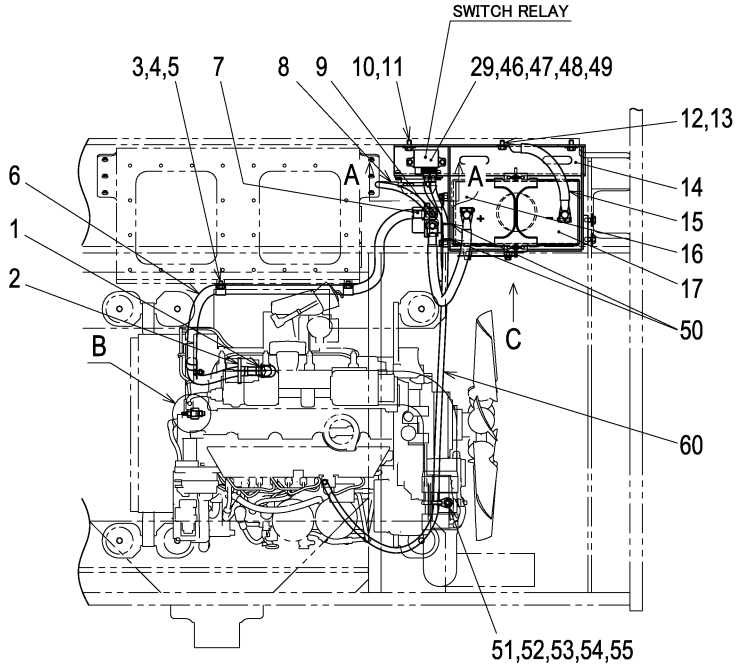

START CHECK RELAY

電装品関係(バッテリー) ELECTRICAL EQUIPMENT(BATTERY)

記号 Key No.	部品番号 Parts No.	部品名称	Parts Name	数量 Q'ty	備考 Remarks
1	2891-00001-5	ターミナルカバー	TERMINAL COVER	1	
2	2898-00107-0	バンド	BAND	1	
3	3416-02006-0	クランプ	CLAMP	2	
4	2100-08012-1	ボルト	BOLT	2	
5	2170-08016-0	ワッシャ	WASHER	2	
6	3899-54058-1	コード	CORD	1	
7	2891-00001-5	ターミナルカバー	TERMINAL COVER	1	
8	4032-46005-0	コード	CORD	1	
9	2100-08025-1	ボルト	BOLT	1	
10	2100-10020-1	ボルト	BOLT	2	
11	2170-10030-1	ワッシャ	WASHER	2	
12	2100-10020-1	ボルト	BOLT	1	
13	2170-10020-0	ワッシャ	WASHER	1	
14	1568-09074-0	ボックス	BOX	1	
15	3899-51064-0	コード	CORD	1	
16	1568-09073-0	クッション	CUSHION	1	
17	4914-57000-0	バッテリー	BATTERY	1	
18	4032-46006-0	コード	CORD	1	
19	4908-94001-0	サポート	SUPPORT	1	
20	2140-06001-0	チョウナット	WING NUT	2	
21	2170-06016-0	ワッシャ	WASHER	2	
22	4912-00000-0	ロッド	ROD	2	
23	2891-12004-9	バッテリーリレー	BATTERY RELAY	1	
24	2100-08025-1	ボルト	BOLT	2	
25	2171-08020-0	スプリングワッシャ	SPRING WASHER	2	
26	2170-08016-0	ワッシャ	WASHER	2	
27	4032-45008-0	リレー	RELAY	1	
28	4032-45009-0	リレー	RELAY	1	
29	4031-94012-0	スイッチリレー	SWITCH RELAY	1	
30	3899-52063-0	コード	CORD	1	
31	2891-00001-5	ターミナルカバー	TERMINAL COVER	1	
32	2100-10020-1	ボルト	BOLT	2	
33	2170-10030-1	ワッシャ	WASHER	2	
34	2100-08016-1	ボルト	BOLT	2	
35	2171-08020-0	スプリングワッシャ	SPRING WASHER	2	

電装品関係(バッテリー) ELECTRICAL EQUIPMENT(BATTERY)

記号 Key No.	部品番号 Parts No.	部品名称	Parts Name	数量 Q'ty	備考 Remarks
36	2170-08016-0	ワッシャ	WASHER	2	
37	1568-09072-0	ヒューズホルダ	FUSE HOLDER	1	
38	2100-06020-1	ボルト	BOLT	2	
39	2171-06015-0	スプリングワッシャ	SPRING WASHER	2	
40	2170-06016-0	ワッシャ	WASHER	4	
41	4031-94028-0	ヒューズボックス	FUSE BOX	1	
42	4032-45007-0	ヒューズ(100A)	FUSE(100A)	1	
43	4031-94013-0	ガスケット	GASKET	1	
44	1554-09114-0	アダプタ	ADAPTER	1	
45	4910-59000-0	サーモユニット	THERMO SENDING UNIT	1	
46	2100-06020-1	ボルト	BOLT	2	
47	2170-06016-0	ワッシャ	WASHER	4	
48	2171-06015-0	スプリングワッシャ	SPRING WASHER	2	
49	2120-06050-0	ナット	NUT	2	
50	2898-00103-0	バンド	BAND	2	
51	4710-93000-0	クランプ	CLAMP	1	
52	2898-00107-0	バンド	BAND	1	
53	2100-08025-1	ボルト	BOLT	1	
54	2170-08016-0	ワッシャ	WASHER	2	
55	2120-08065-0	ナット	NUT	1	
56	3416-02006-0	クランプ	CLAMP	1	
57	2100-08020-1	ボルト	BOLT	1	
58	2170-08016-0	ワッシャ	WASHER	2	
59	2120-08065-0	ナット	NUT	1	
60	4032-46009-0	コード	CORD	1	
61	2120-06050-0	ナット	NUT	2	
62	4912-13000-0	ヒューズ(75A)	FUSE(75A)	2	
63	4911-34000-0	ヒューズ(65A)	FUSE(65A)	3	
64	4910-33001-0	ヒューズ(25A)	FUSE(25A)	1	

— MEMO —

電装品関係(バッテリー) ELECTRICAL EQUIPMENT(BATTERY)

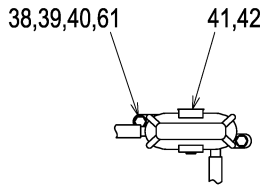

DETAIL A-A

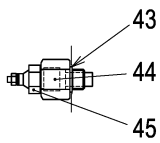

DETAIL B

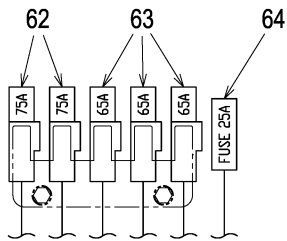

VIEW C

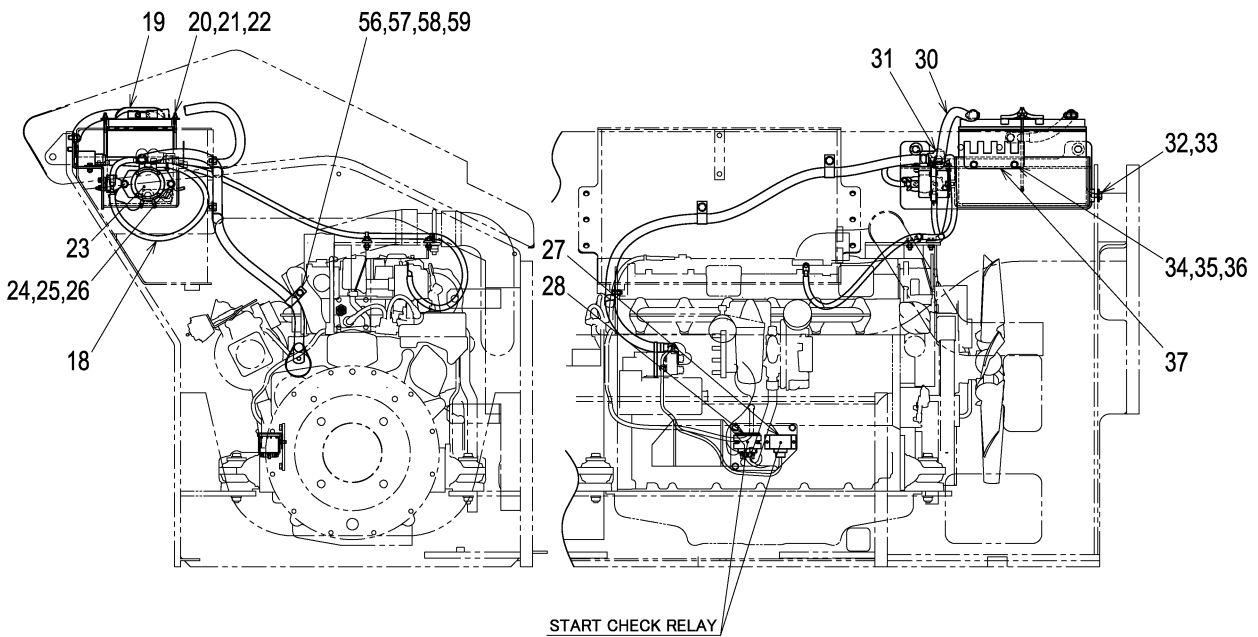
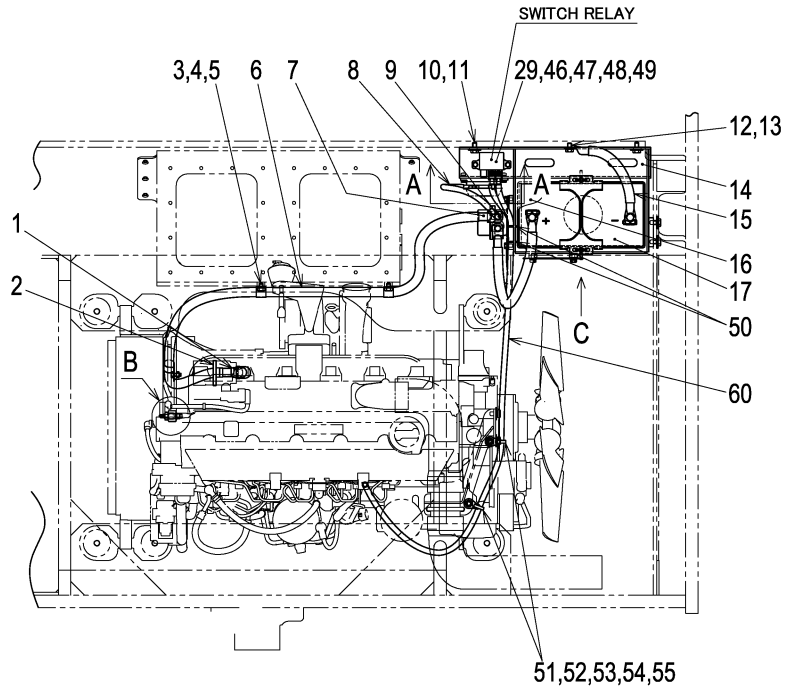

電装品関係(バッテリー)
ELECTRICAL EQUIPMENT(BATTERY)

記号 Key No.	部品番号 Parts No.	部品名称	Parts Name	数量 Q'ty	備考 Remarks
1	2891-00001-5	ターミナルカバー	TERMINAL COVER	1	
2	2898-00107-0	バンド	BAND	1	
3	3416-02006-0	クランプ	CLAMP	2	
4	2100-08012-1	ボルト	BOLT	2	
5	2170-08016-0	ワッシャ	WASHER	2	
6	3899-54060-1	コード	CORD	1	
7	2891-00001-5	ターミナルカバー	TERMINAL COVER	1	
8	4032-46005-0	コード	CORD	1	
9	2100-08025-1	ボルト	BOLT	1	
10	2100-10020-1	ボルト	BOLT	2	
11	2170-10030-1	ワッシャ	WASHER	2	
12	2100-10020-1	ボルト	BOLT	1	
13	2170-10020-0	ワッシャ	WASHER	1	
14	1568-09074-0	ボックス	BOX	1	
15	3899-51064-0	コード	CORD	1	
16	1568-09073-0	クッション	CUSHION	1	
17	4914-57000-0	バッテリー	BATTERY	1	
18	4032-46006-0	コード	CORD	1	
19	4908-94001-0	サポート	SUPPORT	1	
20	2140-06001-0	チョウナット	WING NUT	2	
21	2170-06016-0	ワッシャ	WASHER	2	
22	4912-00000-0	ロッド	ROD	2	
23	2891-12004-9	バッテリーリレー	BATTERY RELAY	1	
24	2100-08025-1	ボルト	BOLT	2	
25	2171-08020-0	スプリングワッシャ	SPRING WASHER	2	
26	2170-08016-0	ワッシャ	WASHER	2	
27	4032-45008-0	リレー	RELAY	1	
28	4032-45009-0	リレー	RELAY	1	
29	4031-94012-0	スイッチリレー	SWITCH RELAY	1	
30	3899-52063-0	コード	CORD	1	
31	2891-00001-5	ターミナルカバー	TERMINAL COVER	1	
32	2100-10020-1	ボルト	BOLT	2	
33	2170-10030-1	ワッシャ	WASHER	2	
34	2100-08016-1	ボルト	BOLT	2	
35	2171-08020-0	スプリングワッシャ	SPRING WASHER	2	

電装品関係(バッテリー) ELECTRICAL EQUIPMENT(BATTERY)

記号 Key No.	部品番号 Parts No.	部品名称	Parts Name	数量 Q'ty	備考 Remarks
36	2170-08016-0	ワッシャ	WASHER	2	
37	1568-09072-0	ヒューズホルダ	FUSE HOLDER	1	
38	2100-06020-1	ボルト	BOLT	2	
39	2171-06015-0	スプリングワッシャ	SPRING WASHER	2	
40	2170-06016-0	ワッシャ	WASHER	4	
41	4031-94028-0	ヒューズボックス	FUSE BOX	1	
42	4032-45007-0	ヒューズ(100A)	FUSE(100A)	1	
43	4031-94013-0	ガスケット	GASKET	1	
44	1554-09114-0	アダプタ	ADAPTER	1	
45	4910-59000-0	サーモユニット	THERMO SENDING UNIT	1	
46	2100-06020-1	ボルト	BOLT	2	
47	2170-06016-0	ワッシャ	WASHER	4	
48	2171-06015-0	スプリングワッシャ	SPRING WASHER	2	
49	2120-06050-0	ナット	NUT	2	
50	2898-00103-0	バンド	BAND	2	
51	4710-93000-0	クランプ	CLAMP	2	
52	2898-00107-0	バンド	BAND	2	
53	2100-08025-1	ボルト	BOLT	2	
54	2170-08016-0	ワッシャ	WASHER	4	
55	2120-08065-0	ナット	NUT	2	
56	3416-02006-0	クランプ	CLAMP	1	
57	2100-08020-1	ボルト	BOLT	1	
58	2170-08016-0	ワッシャ	WASHER	2	
59	2120-08065-0	ナット	NUT	1	
60	4032-46009-0	コード	CORD	1	
61	2120-06050-0	ナット	NUT	2	
62	4912-13000-0	ヒューズ(75A)	FUSE(75A)	2	
63	4911-34000-0	ヒューズ(65A)	FUSE(65A)	3	
64	4910-33001-0	ヒューズ(25A)	FUSE(25A)	1	

— MEMO —

電装品関係(ライト) ELECTRICAL EQUIPMENT(LIGHT)

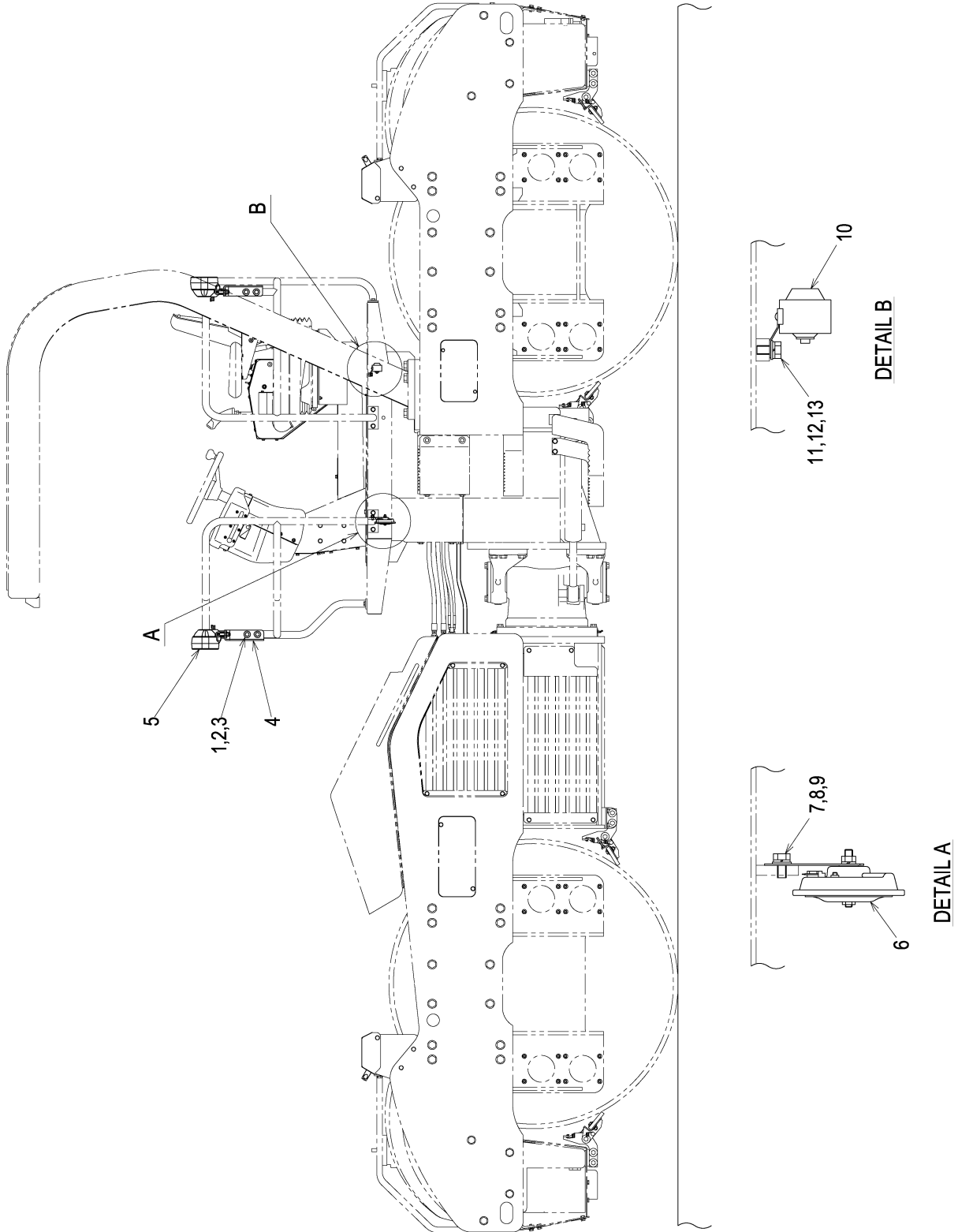

APPLIED MODEL

SW880/SW990

電装品関係(ライト)
ELECTRICAL EQUIPMENT(LIGHT)

記号 Key No.	部品番号 Parts No.	部品名称	Parts Name	数量 Q'ty	備考 Remarks
1	2100-10020-1	ボルト	BOLT	8	
2	2170-10030-1	ワッシャ	WASHER	8	
3	2171-10025-0	スプリングワッシャ	SPRING WASHER	8	
4	1568-09058-1	ブラケット	BRACKET	4	
5	4914-39000-0	ヘッドランプ	HEAD LAMP	4	
6	4908-86000-0	ホーン	HORN	1	
7	2100-08016-1	ボルト	BOLT	1	
8	2171-08020-0	スプリングワッシャ	SPRING WASHER	1	
9	2170-08016-0	ワッシャ	WASHER	1	
10	2853-00003-0	ブザー	BUZZER	1	
11	2100-08016-1	ボルト	BOLT	1	
12	2171-08020-0	スプリングワッシャ	SPRING WASHER	1	
13	2170-08016-0	ワッシャ	WASHER	1	

索引 INDEX

部 品 番 号 PARTS NO.	頁 PAGE	部 品 番 号 PARTS NO.	頁 PAGE	部 品 番 号 PARTS NO.	頁 PAGE
0568-36001-1	17-1	1554-43041-0	28-3	1568-04005-0	6-1
0568-36001-1	18-1	1554-43052-0	27-1	1568-04006-0	6-1
0568-49001-1	22-1	1554-43052-0	27-2	1568-04008-0	6-1
0568-49001-1	23-1	1554-43052-0	28-1	1568-04010-0	6-1
0568-62002-2	34-1	1554-43052-0	28-2	1568-04010-0	7-1
1039-92176-0	39-2	1554-43061-0	27-2	1568-04011-1	6-1
1039-92176-0	40-2	1554-43061-0	28-2	1568-04012-1	6-1
1307-75044-0	39-3	1554-51012-0	11-1	1568-04013-0	6-1
1307-75044-0	40-3	1554-61136-1	33-1	1568-05006-1	8-1
1400-12037-0	10-1	1554-75018-1	39-3	1568-05006-1	9-1
1402-32014-0	14-1	1554-75018-1	40-3	1568-05007-1	8-1
1402-61047-1	29-2	1554-75022-0	39-1	1568-05007-1	9-1
1402-61047-1	30-2	1554-75022-0	40-1	1568-05008-1	8-1
1402-61056-0	29-2	1555-71004-0	37-1	1568-05008-1	9-1
1402-61056-0	30-2	1556-43010-0	27-1	1568-05009-1	8-1
1402-61101-0	33-1	1556-43010-0	28-1	1568-05009-1	9-1
1402-61102-1	33-1	1556-43018-1	27-1	1568-09058-1	46-1
1402-61103-1	33-1	1556-43018-1	28-1	1568-09072-0	44-2
1412-09048-0	43-2	1556-43019-1	27-2	1568-09072-0	45-2
1416-62065-0	35-2	1556-43019-1	28-2	1568-09073-0	44-1
1416-62066-0	35-2	1556-71003-0	38-1	1568-09073-0	45-1
1416-62069-0	35-2	1568-02014-1	3-1	1568-09074-0	44-1
1533-43004-0	27-2	1568-02014-1	4-1	1568-09074-0	45-1
1533-43004-0	28-2	1568-02015-1	3-1	1568-09093-0	43-2
1533-43011-0	27-2	1568-02015-1	4-1	1568-09094-0	43-1
1533-43011-0	28-2	1568-02016-0	3-1	1568-09095-0	43-1
1554-02001-1	3-1	1568-02017-0	3-1	1568-09096-0	43-1
1554-02001-1	3-1	1568-02017-0	3-2	1568-09097-1	43-1
1554-02001-1	4-1	1568-02017-0	4-2	1568-09099-0	43-2
1554-02001-1	4-1	1568-03010-0	5-1	1568-09100-0	43-2
1554-04039-0	6-1	1568-03011-0	5-2	1568-12004-1	10-1
1554-09114-0	44-2	1568-03017-0	5-1	1568-12005-1	10-1
1554-09114-0	45-2	1568-03018-0	5-1	1568-12006-1	10-1
1554-43016-0	27-1	1568-03019-0	5-1	1568-12007-1	10-1
1554-43016-0	28-1	1568-03020-0	5-1	1568-32014-1	12-2
1554-43034-1	27-3	1568-03021-0	5-1	1568-32014-1	13-2
1554-43034-1	28-3	1568-03022-0	5-1	1568-32015-1	12-1
1554-43041-0	27-3	1568-03023-0	5-2	1568-32015-1	13-1
1554-43041-0	27-3	1568-04001-0	6-1	1568-32016-0	12-1
1554-43041-0	28-3	1568-04004-1	6-1	1568-32016-0	13-1

索引 INDEX

部 品 番 号 PARTS NO.	頁 PAGE	部 品 番 号 PARTS NO.	頁 PAGE	部 品 番 号 PARTS NO.	頁 PAGE
1568-32017-0	15-1	1568-36023-0	21-1	1568-61078-1	29-1
1568-32018-0	15-1	1568-36023-0	25-1	1568-61079-2	29-1
1568-32018-0	15-1	1568-36023-0	26-1	1568-61079-2	30-1
1568-32018-0	15-1	1568-36024-0	17-2	1568-61080-1	29-3
1568-32019-0	15-1	1568-36024-0	18-2	1568-61080-1	30-3
1568-36001-1	16-1	1568-43015-0	27-2	1568-61100-1	31-2
1568-36002-0	20-1	1568-43015-0	28-2	1568-61100-1	32-2
1568-36002-0	20-1	1568-43028-1	27-1	1568-61107-1	31-1
1568-36002-0	20-1	1568-43028-1	28-1	1568-61107-1	32-1
1568-36002-0	20-1	1568-43059-0	27-1	1568-61115-1	31-2
1568-36002-0	20-2	1568-43060-0	27-2	1568-61130-1	31-1
1568-36002-0	21-1	1568-43064-0	27-3	1568-61130-1	31-2
1568-36002-0	21-1	1568-43069-0	27-1	1568-61133-2	29-2
1568-36002-0	21-1	1568-43070-0	27-1	1568-61133-2	30-2
1568-36002-0	21-1	1568-43071-0	27-2	1568-61134-1	29-2
1568-36002-0	21-2	1568-43072-0	27-2	1568-61134-1	30-2
1568-36003-0	20-1	1568-43074-0	27-3	1568-61135-2	29-2
1568-36003-0	20-1	1568-43074-0	28-3	1568-61139-1	31-2
1568-36003-0	20-1	1568-49001-0	25-1	1568-61139-1	32-2
1568-36003-0	21-1	1568-49001-0	25-1	1568-61140-1	31-2
1568-36003-0	21-1	1568-49001-0	25-1	1568-61140-1	32-2
1568-36003-0	21-1	1568-49001-0	25-1	1568-61143-0	31-1
1568-36003-0	25-1	1568-49001-0	26-1	1568-61143-0	31-1
1568-36003-0	25-1	1568-49001-0	26-1	1568-61143-0	32-1
1568-36003-0	26-1	1568-49001-0	26-1	1568-61143-0	32-1
1568-36003-0	26-1	1568-49001-0	26-1	1568-61145-1	31-1
1568-36006-0	20-2	1568-49004-0	25-1	1568-61145-1	32-1
1568-36006-0	21-2	1568-49004-0	26-1	1568-61146-1	31-1
1568-36007-0	20-1	1568-49006-0	25-1	1568-61146-1	32-1
1568-36007-0	21-1	1568-49006-0	26-1	1568-61147-1	31-1
1568-36010-0	19-1	1568-49009-1	24-1	1568-61147-1	32-1
1568-36012-0	19-1	1568-49010-0	25-1	1568-61148-1	31-1
1568-36012-0	19-1	1568-49010-0	26-1	1568-61148-1	32-1
1568-36013-0	19-1	1568-49011-1	25-1	1568-61149-1	31-2
1568-36014-1	19-1	1568-49011-1	26-1	1568-61149-1	32-2
1568-36019-1	17-2	1568-51001-0	11-1	1568-61150-1	31-1
1568-36019-1	18-2	1568-51004-1	11-1	1568-61150-1	32-1
1568-36022-0	20-2	1568-51005-1	11-1	1568-61151-0	29-1
1568-36022-0	21-2	1568-61062-1	29-1	1568-61152-2	29-1
1568-36023-0	20-1	1568-61062-1	30-1	1568-61152-2	30-1

索引 INDEX

部 品 番 号 PARTS NO.	頁 PAGE	部 品 番 号 PARTS NO.	頁 PAGE	部 品 番 号 PARTS NO.	頁 PAGE
1568-61153-3	29-3	1568-61188-0	29-3	1568-75015-0	40-3
1568-61153-3	30-3	1568-61188-0	30-3	1568-75018-1	39-3
1568-61171-0	31-2	1568-61190-0	29-3	1568-75019-1	39-3
1568-61171-0	32-2	1568-61190-0	30-3	1568-75021-1	39-1
1568-61175-1	29-1	1568-61191-0	29-3	1568-75021-1	40-1
1568-61175-1	30-1	1568-61191-0	30-3	1568-75022-1	39-1
1568-61175-1	31-1	1568-61192-0	29-3	1568-75023-1	39-1
1568-61175-1	32-1	1568-61193-0	29-3	1568-75023-1	40-1
1568-61176-0	29-1	1568-61193-0	30-3	1568-75024-1	39-2
1568-61176-0	30-1	1568-62007-1	35-1	1568-75024-1	40-2
1568-61176-0	31-1	1568-62019-1	34-1	1568-75025-0	39-3
1568-61176-0	32-1	1568-62020-0	34-1	1568-75025-0	40-3
1568-61177-0	29-1	1568-62022-0	34-1	1568-75026-0	39-3
1568-61177-0	30-1	1568-62028-0	34-1	1568-75026-0	40-3
1568-61177-0	31-1	1568-62037-0	35-1	1569-02004-1	4-1
1568-61177-0	32-1	1568-62038-2	35-1	1569-02007-0	4-1
1568-61178-0	29-1	1568-62040-1	35-1	1569-04001-0	7-1
1568-61178-0	30-1	1568-62041-1	35-1	1569-04003-0	7-1
1568-61178-0	31-1	1568-62043-0	35-1	1569-04004-0	7-1
1568-61178-0	32-1	1568-62044-1	35-2	1569-04006-0	7-1
1568-61179-0	29-1	1568-62046-1	35-2	1569-04008-0	7-1
1568-61179-0	31-1	1568-62047-0	35-1	1569-04009-0	7-1
1568-61180-0	29-1	1568-62048-0	34-1	1569-04010-0	7-1
1568-61180-0	30-1	1568-62051-0	34-2	1569-43016-0	28-3
1568-61180-0	31-2	1568-62052-0	34-2	1569-43018-0	28-2
1568-61180-0	32-2	1568-62053-1	34-1	1569-43019-0	28-1
1568-61181-0	29-2	1568-71002-1	37-1	1569-43041-0	28-1
1568-61181-0	30-2	1568-71002-1	38-1	1569-43042-0	28-1
1568-61182-0	29-2	1568-71004-1	37-1	1569-43043-0	28-2
1568-61182-0	30-2	1568-71004-1	38-1	1569-43044-0	28-2
1568-61183-0	29-1	1568-71009-1	37-1	1569-61016-0	30-1
1568-61183-0	30-1	1568-75008-0	39-3	1569-61031-1	32-2
1568-61184-0	29-1	1568-75008-0	40-3	1569-61037-1	32-1
1568-61184-0	30-1	1568-75009-0	39-3	1569-61037-1	32-2
1568-61185-0	29-2	1568-75009-0	40-3	1569-61047-0	30-3
1568-61185-0	30-2	1568-75010-0	39-3	1569-61047-0	32-2
1568-61186-0	29-3	1568-75010-0	40-3	1569-61049-0	30-1
1568-61186-0	30-3	1568-75014-1	39-1	1569-61049-0	32-1
1568-61187-0	29-3	1568-75014-1	40-1	1569-61050-0	30-1
1568-61187-0	30-3	1568-75015-0	39-3	1569-61052-0	30-2

索引 INDEX

部 品 番 号 PARTS NO.	頁 PAGE	部 品 番 号 PARTS NO.	頁 PAGE	部 品 番 号 PARTS NO.	頁 PAGE
1569-61054-0	30-3	2100-08020-1	31-2	2100-10016-1	30-1
1569-71003-1	38-1	2100-08020-1	32-2	2100-10016-1	30-1
1569-75004-1	40-3	2100-08020-1	35-1	2100-10016-1	30-2
1569-75005-1	40-3	2100-08020-1	35-1	2100-10016-1	30-3
1569-75006-1	40-1	2100-08020-1	35-1	2100-10020-1	3-1
2100-06008-1	43-1	2100-08020-1	35-1	2100-10020-1	3-1
2100-06008-1	43-1	2100-08020-1	36-1	2100-10020-1	4-1
2100-06008-1	43-1	2100-08020-1	39-1	2100-10020-1	4-1
2100-06012-1	35-1	2100-08020-1	39-2	2100-10020-1	6-1
2100-06016-1	35-1	2100-08020-1	40-1	2100-10020-1	6-1
2100-06020-1	39-1	2100-08020-1	40-2	2100-10020-1	7-1
2100-06020-1	40-1	2100-08020-1	43-1	2100-10020-1	7-1
2100-06020-1	43-1	2100-08020-1	44-2	2100-10020-1	8-1
2100-06020-1	44-2	2100-08020-1	45-2	2100-10020-1	9-1
2100-06020-1	44-2	2100-08025-1	29-2	2100-10020-1	11-1
2100-06020-1	45-2	2100-08025-1	30-2	2100-10020-1	15-1
2100-06020-1	45-2	2100-08025-1	44-1	2100-10020-1	15-1
2100-06025-1	43-1	2100-08025-1	44-1	2100-10020-1	15-1
2100-08012-1	3-1	2100-08025-1	44-2	2100-10020-1	15-1
2100-08012-1	4-1	2100-08025-1	45-1	2100-10020-1	20-1
2100-08012-1	44-1	2100-08025-1	45-1	2100-10020-1	20-1
2100-08012-1	45-1	2100-08025-1	45-2	2100-10020-1	21-1
2100-08016-1	1-1	2100-10012-1	12-2	2100-10020-1	21-1
2100-08016-1	2-1	2100-10012-1	13-2	2100-10020-1	25-1
2100-08016-1	3-2	2100-10012-1	17-1	2100-10020-1	25-1
2100-08016-1	3-2	2100-10012-1	17-1	2100-10020-1	25-1
2100-08016-1	4-2	2100-10012-1	17-1	2100-10020-1	26-1
2100-08016-1	4-2	2100-10012-1	18-1	2100-10020-1	26-1
2100-08016-1	5-1	2100-10012-1	18-1	2100-10020-1	26-1
2100-08016-1	5-2	2100-10012-1	18-1	2100-10020-1	29-1
2100-08016-1	29-1	2100-10016-1	8-1	2100-10020-1	29-1
2100-08016-1	30-1	2100-10016-1	9-1	2100-10020-1	29-1
2100-08016-1	39-1	2100-10016-1	20-1	2100-10020-1	29-2
2100-08016-1	40-1	2100-10016-1	21-1	2100-10020-1	29-2
2100-08016-1	43-1	2100-10016-1	25-1	2100-10020-1	29-2
2100-08016-1	44-1	2100-10016-1	26-1	2100-10020-1	29-2
2100-08016-1	45-1	2100-10016-1	29-1	2100-10020-1	29-2
2100-08016-1	46-1	2100-10016-1	29-1	2100-10020-1	30-1
2100-08016-1	46-1	2100-10016-1	29-2	2100-10020-1	30-1
2100-08020-1	10-1	2100-10016-1	29-3	2100-10020-1	30-1

索引 INDEX

部 品 番 号 PARTS NO.	頁 PAGE	部 品 番 号 PARTS NO.	頁 PAGE	部 品 番 号 PARTS NO.	頁 PAGE
2100-10020-1	30-2	2100-10025-1	24-1	2100-10040-1	37-1
2100-10020-1	30-2	2100-10025-1	25-1	2100-10040-1	38-1
2100-10020-1	30-2	2100-10025-1	26-1	2100-10045-1	12-1
2100-10020-1	30-2	2100-10025-1	39-1	2100-10045-1	12-1
2100-10020-1	30-2	2100-10025-1	39-3	2100-10045-1	12-2
2100-10020-1	31-1	2100-10025-1	40-1	2100-10045-1	13-1
2100-10020-1	31-1	2100-10025-1	40-3	2100-10045-1	13-1
2100-10020-1	31-1	2100-10025-1	43-1	2100-10045-1	13-2
2100-10020-1	31-1	2100-10025-1	43-1	2100-10050-1	39-1
2100-10020-1	31-1	2100-10030-1	5-1	2100-10050-1	40-1
2100-10020-1	31-2	2100-10030-1	5-1	2100-10060-1	25-1
2100-10020-1	31-2	2100-10030-1	5-1	2100-10060-1	26-1
2100-10020-1	31-2	2100-10030-1	5-1	2100-10060-1	29-3
2100-10020-1	32-1	2100-10030-1	5-2	2100-10060-1	30-3
2100-10020-1	32-1	2100-10030-1	10-1	2100-10060-1	34-1
2100-10020-1	32-1	2100-10030-1	12-1	2100-10100-1	27-1
2100-10020-1	32-1	2100-10030-1	13-1	2100-10100-1	28-1
2100-10020-1	32-1	2100-10030-1	15-1	2100-12020-1	31-1
2100-10020-1	32-2	2100-10030-1	15-1	2100-12020-1	31-2
2100-10020-1	32-2	2100-10030-1	31-1	2100-12020-1	32-1
2100-10020-1	32-2	2100-10030-1	31-1	2100-12020-1	32-2
2100-10020-1	34-2	2100-10030-1	31-1	2100-12025-1	17-1
2100-10020-1	34-2	2100-10030-1	31-1	2100-12025-1	18-1
2100-10020-1	44-1	2100-10030-1	32-1	2100-12025-1	22-1
2100-10020-1	44-1	2100-10030-1	32-1	2100-12025-1	23-1
2100-10020-1	44-1	2100-10030-1	32-1	2100-12025-1	30-3
2100-10020-1	45-1	2100-10030-1	32-1	2100-12025-1	31-2
2100-10020-1	45-1	2100-10030-1	37-1	2100-12025-1	31-2
2100-10020-1	45-1	2100-10030-1	38-1	2100-12025-1	32-2
2100-10020-1	46-1	2100-10035-1	3-1	2100-12025-1	32-2
2100-10025-1	10-1	2100-10035-1	4-1	2100-12025-1	32-3
2100-10025-1	11-1	2100-10035-1	8-1	2100-12025-1	37-1
2100-10025-1	14-1	2100-10035-1	9-1	2100-12025-1	38-1
2100-10025-1	17-2	2100-10035-1	37-1	2100-12025-1	39-1
2100-10025-1	18-2	2100-10035-1	38-1	2100-12025-1	40-1
2100-10025-1	20-1	2100-10035-1	39-2	2100-12030-1	8-1
2100-10025-1	20-1	2100-10035-1	40-2	2100-12030-1	8-1
2100-10025-1	21-1	2100-10035-3	16-1	2100-12030-1	9-1
2100-10025-1	21-1	2100-10040-1	34-1	2100-12030-1	9-1
2100-10025-1	24-1	2100-10040-1	34-1	2100-12030-1	10-1

索引 INDEX

部 品 番 号 PARTS NO.	頁 PAGE	部 品 番 号 PARTS NO.	頁 PAGE	部 品 番 号 PARTS NO.	頁 PAGE
2100-12030-1	37-1	2100-16050-3	27-1	2120-03024-0	35-2
2100-12030-1	38-1	2100-16050-3	27-2	2120-04032-0	43-2
2100-12030-3	29-1	2100-16050-3	28-1	2120-05040-0	39-2
2100-12030-3	30-1	2100-16050-3	28-2	2120-05040-0	40-2
2100-12035-1	37-1	2100-16060-3	33-1	2120-06050-0	39-2
2100-12035-1	38-1	2100-16070-3	29-1	2120-06050-0	40-2
2100-12040-1	29-3	2100-16070-3	30-1	2120-06050-0	44-2
2100-12040-1	30-3	2100-16080-3	33-1	2120-06050-0	44-2
2100-12040-1	37-1	2100-20045-3	16-1	2120-06050-0	45-2
2100-12040-1	38-1	2100-20060-3	27-1	2120-06050-0	45-2
2100-12040-3	27-2	2100-20060-3	27-1	2120-08065-0	1-2
2100-12040-3	28-2	2100-20060-3	27-1	2120-08065-0	2-2
2100-12045-1	31-2	2100-20060-3	27-2	2120-08065-0	29-2
2100-12045-1	32-2	2100-20060-3	28-1	2120-08065-0	30-2
2100-12045-3	27-1	2100-20060-3	28-1	2120-08065-0	35-1
2100-12045-3	27-1	2100-20060-3	28-1	2120-08065-0	35-2
2100-12045-3	27-2	2100-20060-3	28-2	2120-08065-0	36-1
2100-12045-3	27-2	2100-20060-3	33-1	2120-08065-0	37-1
2100-12045-3	28-1	2100-20070-3	29-1	2120-08065-0	38-1
2100-12045-3	28-1	2100-20070-3	31-2	2120-08065-0	39-1
2100-12045-3	28-2	2100-20110-3	30-1	2120-08065-0	39-2
2100-12045-3	28-2	2100-20110-3	32-2	2120-08065-0	39-2
2100-12050-1	12-2	2100-22090-3	27-1	2120-08065-0	39-3
2100-12050-1	13-2	2100-22090-3	27-1	2120-08065-0	40-1
2100-12050-1	17-2	2100-22090-3	27-2	2120-08065-0	40-2
2100-12050-1	18-2	2100-22090-3	27-2	2120-08065-0	40-2
2100-12120-3	2-1	2100-22090-3	28-1	2120-08065-0	40-3
2100-12120-3	2-1	2100-22090-3	28-1	2120-08065-0	43-1
2100-12120-3	2-1	2100-22090-3	28-2	2120-08065-0	43-2
2100-12120-3	2-1	2100-22090-3	28-2	2120-08065-0	44-2
2100-12130-3	1-1	2100-24080-3	41-1	2120-08065-0	44-2
2100-12130-3	1-1	2100-24080-3	42-1	2120-08065-0	45-2
2100-12130-3	1-1	2107-12035-3	16-1	2120-08065-0	45-2
2100-12130-3	1-1	2109-11025-4	20-2	2120-10080-0	6-1
2100-14025-1	6-2	2109-11025-4	21-2	2120-10080-0	6-1
2100-14025-1	7-1	2109-11089-4	20-2	2120-10080-0	7-1
2100-14040-3	27-2	2109-11089-4	21-2	2120-10080-0	7-1
2100-14040-3	28-2	2110-10020-0	29-2	2120-10080-0	10-1
2100-14070-1	34-1	2110-10020-0	30-2	2120-10080-0	11-1
2100-16045-3	33-1	2119-10025-0	11-1	2120-10080-0	20-1

索引 INDEX

部 品 番 号 PARTS NO.	頁 PAGE	部 品 番 号 PARTS NO.	頁 PAGE	部 品 番 号 PARTS NO.	頁 PAGE
2120-10080-0	20-1	2120-16130-2	30-1	2170-06016-0	39-1
2120-10080-0	21-1	2120-22180-2	27-1	2170-06016-0	39-2
2120-10080-0	21-1	2120-22180-2	27-1	2170-06016-0	40-1
2120-10080-0	25-1	2120-22180-2	27-2	2170-06016-0	40-2
2120-10080-0	26-1	2120-22180-2	27-2	2170-06016-0	43-1
2120-10080-0	29-2	2120-22180-2	28-1	2170-06016-0	43-1
2120-10080-0	30-2	2120-22180-2	28-1	2170-06016-0	43-1
2120-10080-0	34-1	2120-22180-2	28-2	2170-06016-0	43-1
2120-10080-0	34-2	2120-22180-2	28-2	2170-06016-0	43-1
2120-10080-0	37-1	2121-10080-0	10-1	2170-06016-0	44-1
2120-10080-0	37-1	2121-10080-0	11-1	2170-06016-0	44-2
2120-10080-0	37-1	2121-12100-0	15-1	2170-06016-0	44-2
2120-10080-0	38-1	2121-14110-0	10-1	2170-06016-0	45-1
2120-10080-0	38-1	2121-14110-0	31-2	2170-06016-0	45-2
2120-10080-0	38-1	2121-14110-0	32-2	2170-06016-0	45-2
2120-10080-0	39-2	2140-06001-0	44-1	2170-06016-1	35-1
2120-10080-0	40-2	2140-06001-0	45-1	2170-08016-0	1-1
2120-12100-0	8-1	2150-08040-0	27-3	2170-08016-0	1-2
2120-12100-0	9-1	2150-08040-0	27-3	2170-08016-0	2-1
2120-12100-0	10-1	2150-08040-0	28-3	2170-08016-0	2-2
2120-12100-0	29-3	2150-08040-0	28-3	2170-08016-0	3-1
2120-12100-0	30-3	2150-08080-0	27-1	2170-08016-0	3-2
2120-12100-0	31-2	2150-08080-0	28-1	2170-08016-0	3-2
2120-12100-0	32-2	2156-10033-1	39-3	2170-08016-0	4-1
2120-12100-0	37-1	2156-10033-1	40-3	2170-08016-0	4-2
2120-12100-0	37-1	2157-30020-0	34-1	2170-08016-0	4-2
2120-12100-0	38-1	2157-50045-0	29-2	2170-08016-0	5-1
2120-12100-0	38-1	2157-50045-0	30-2	2170-08016-0	5-2
2120-12100-0	39-3	2158-08000-0	29-2	2170-08016-0	19-1
2120-12100-0	40-3	2158-08000-0	30-2	2170-08016-0	19-1
2120-12100-2	27-1	2158-10000-0	39-3	2170-08016-0	29-1
2120-12100-2	27-1	2158-10000-0	40-3	2170-08016-0	29-2
2120-12100-2	27-2	2158-16000-0	29-3	2170-08016-0	30-1
2120-12100-2	27-2	2158-16000-0	30-3	2170-08016-0	30-2
2120-12100-2	28-1	2170-03005-0	35-2	2170-08016-0	31-2
2120-12100-2	28-1	2170-04008-0	10-1	2170-08016-0	32-2
2120-12100-2	28-2	2170-04008-0	43-2	2170-08016-0	35-1
2120-12100-2	28-2	2170-05010-0	39-2	2170-08016-0	35-1
2120-14110-0	34-1	2170-05010-0	40-2	2170-08016-0	35-1
2120-16130-2	29-1	2170-06016-0	35-1	2170-08016-0	35-1

索引 INDEX

部 品 番 号 PARTS NO.	頁 PAGE	部 品 番 号 PARTS NO.	頁 PAGE	部 品 番 号 PARTS NO.	頁 PAGE
2170-08016-0	35-2	2170-10020-0	5-2	2170-10020-0	20-1
2170-08016-0	36-1	2170-10020-0	6-1	2170-10020-0	21-1
2170-08016-0	39-1	2170-10020-0	6-1	2170-10020-0	21-1
2170-08016-0	39-2	2170-10020-0	7-1	2170-10020-0	21-1
2170-08016-0	39-2	2170-10020-0	7-1	2170-10020-0	21-1
2170-08016-0	39-2	2170-10020-0	8-1	2170-10020-0	21-1
2170-08016-0	39-3	2170-10020-0	8-1	2170-10020-0	24-1
2170-08016-0	40-1	2170-10020-0	9-1	2170-10020-0	24-1
2170-08016-0	40-2	2170-10020-0	9-1	2170-10020-0	25-1
2170-08016-0	40-2	2170-10020-0	10-1	2170-10020-0	25-1
2170-08016-0	40-2	2170-10020-0	10-1	2170-10020-0	25-1
2170-08016-0	40-3	2170-10020-0	11-1	2170-10020-0	25-1
2170-08016-0	43-1	2170-10020-0	11-1	2170-10020-0	25-1
2170-08016-0	43-2	2170-10020-0	12-1	2170-10020-0	25-1
2170-08016-0	43-2	2170-10020-0	12-1	2170-10020-0	26-1
2170-08016-0	44-1	2170-10020-0	12-1	2170-10020-0	26-1
2170-08016-0	44-1	2170-10020-0	12-2	2170-10020-0	26-1
2170-08016-0	44-2	2170-10020-0	12-2	2170-10020-0	26-1
2170-08016-0	44-2	2170-10020-0	13-1	2170-10020-0	26-1
2170-08016-0	44-2	2170-10020-0	13-1	2170-10020-0	26-1
2170-08016-0	45-1	2170-10020-0	13-1	2170-10020-0	27-1
2170-08016-0	45-1	2170-10020-0	13-2	2170-10020-0	28-1
2170-08016-0	45-2	2170-10020-0	13-2	2170-10020-0	29-1
2170-08016-0	45-2	2170-10020-0	14-1	2170-10020-0	29-1
2170-08016-0	45-2	2170-10020-0	15-1	2170-10020-0	29-1
2170-08016-0	46-1	2170-10020-0	15-1	2170-10020-0	29-1
2170-08016-0	46-1	2170-10020-0	15-1	2170-10020-0	29-2
2170-08020-1	35-1	2170-10020-0	15-1	2170-10020-0	29-2
2170-08023-2	10-1	2170-10020-0	17-1	2170-10020-0	29-2
2170-08023-2	29-2	2170-10020-0	17-1	2170-10020-0	29-2
2170-08023-2	30-2	2170-10020-0	17-1	2170-10020-0	29-2
2170-10020-0	3-1	2170-10020-0	17-2	2170-10020-0	29-2
2170-10020-0	3-1	2170-10020-0	18-1	2170-10020-0	29-2
2170-10020-0	3-1	2170-10020-0	18-1	2170-10020-0	29-3
2170-10020-0	4-1	2170-10020-0	18-1	2170-10020-0	30-1
2170-10020-0	4-1	2170-10020-0	18-2	2170-10020-0	30-1
2170-10020-0	4-1	2170-10020-0	20-1	2170-10020-0	30-1
2170-10020-0	5-1	2170-10020-0	20-1	2170-10020-0	30-1
2170-10020-0	5-1	2170-10020-0	20-1	2170-10020-0	30-2
2170-10020-0	5-1	2170-10020-0	20-1	2170-10020-0	30-2

索引 INDEX

部 品 番 号 PARTS NO.	頁 PAGE	部 品 番 号 PARTS NO.	頁 PAGE	部 品 番 号 PARTS NO.	頁 PAGE
2170-10020-0	30-2	2170-10030-1	31-1	2170-12025-0	17-2
2170-10020-0	30-2	2170-10030-1	31-2	2170-12025-0	18-2
2170-10020-0	30-2	2170-10030-1	31-2	2170-12025-0	22-1
2170-10020-0	30-2	2170-10030-1	32-1	2170-12025-0	23-1
2170-10020-0	30-2	2170-10030-1	32-1	2170-12025-0	30-3
2170-10020-0	30-3	2170-10030-1	32-1	2170-12025-0	31-2
2170-10020-0	31-1	2170-10030-1	32-2	2170-12025-0	31-2
2170-10020-0	31-1	2170-10030-1	32-2	2170-12025-0	31-2
2170-10020-0	31-2	2170-10030-1	34-1	2170-12025-0	32-2
2170-10020-0	32-1	2170-10030-1	34-2	2170-12025-0	32-2
2170-10020-0	32-1	2170-10030-1	37-1	2170-12025-0	32-2
2170-10020-0	32-2	2170-10030-1	38-1	2170-12025-0	32-3
2170-10020-0	39-1	2170-10030-1	39-3	2170-12025-0	37-1
2170-10020-0	39-1	2170-10030-1	40-3	2170-12025-0	38-1
2170-10020-0	39-2	2170-10030-1	44-1	2170-12025-0	39-1
2170-10020-0	39-3	2170-10030-1	44-1	2170-12025-0	40-1
2170-10020-0	40-1	2170-10030-1	45-1	2170-12030-1	8-1
2170-10020-0	40-1	2170-10030-1	45-1	2170-12030-1	8-1
2170-10020-0	40-2	2170-10030-1	46-1	2170-12030-1	9-1
2170-10020-0	40-3	2170-10032-2	16-1	2170-12030-1	9-1
2170-10020-0	43-1	2170-10032-2	29-3	2170-12030-1	11-1
2170-10020-0	43-1	2170-10032-2	30-3	2170-12030-1	29-1
2170-10020-0	44-1	2170-10032-2	31-1	2170-12030-1	30-1
2170-10020-0	45-1	2170-10032-2	31-1	2170-12030-1	31-2
2170-10030-1	5-1	2170-10032-2	31-1	2170-12030-1	31-2
2170-10030-1	5-1	2170-10032-2	31-1	2170-12030-1	32-2
2170-10030-1	5-1	2170-10032-2	32-1	2170-12030-1	32-2
2170-10030-1	5-1	2170-10032-2	32-1	2170-12030-1	37-1
2170-10030-1	5-2	2170-10032-2	32-1	2170-12030-1	37-1
2170-10030-1	6-1	2170-10032-2	32-1	2170-12030-1	37-1
2170-10030-1	7-1	2170-10032-2	34-1	2170-12030-1	38-1
2170-10030-1	8-1	2170-10032-2	34-1	2170-12030-1	38-1
2170-10030-1	9-1	2170-10032-2	34-1	2170-12030-1	38-1
2170-10030-1	15-1	2170-10032-2	34-1	2170-12032-2	1-1
2170-10030-1	29-1	2170-10032-2	34-1	2170-12032-2	1-1
2170-10030-1	29-2	2170-10032-2	34-2	2170-12032-2	1-1
2170-10030-1	30-1	2170-12025-0	8-1	2170-12032-2	1-1
2170-10030-1	30-2	2170-12025-0	9-1	2170-12032-2	2-1
2170-10030-1	31-1	2170-12025-0	12-2	2170-12032-2	2-1
2170-10030-1	31-1	2170-12025-0	13-2	2170-12032-2	2-1

索引 INDEX

部 品 番 号 PARTS NO.	頁 PAGE	部 品 番 号 PARTS NO.	頁 PAGE	部 品 番 号 PARTS NO.	頁 PAGE
2170-12032-2	2-1	2170-22060-2	27-1	2171-08020-0	35-2
2170-12032-2	17-1	2170-22060-2	27-2	2171-08020-0	35-2
2170-12032-2	18-1	2170-22060-2	27-2	2171-08020-0	36-1
2170-12032-2	29-3	2170-22060-2	28-1	2171-08020-0	39-1
2170-12032-2	29-3	2170-22060-2	28-1	2171-08020-0	39-2
2170-12032-2	30-3	2170-22060-2	28-2	2171-08020-0	39-2
2170-12032-2	30-3	2170-22060-2	28-2	2171-08020-0	39-2
2170-14025-0	34-1	2170-24060-2	41-1	2171-08020-0	39-3
2170-14045-2	6-2	2170-24060-2	42-1	2171-08020-0	40-1
2170-14045-2	7-1	2171-04010-0	10-1	2171-08020-0	40-2
2170-14045-2	27-2	2171-04010-0	43-2	2171-08020-0	40-2
2170-14045-2	28-2	2171-05013-0	3-1	2171-08020-0	40-2
2170-14045-2	31-2	2171-05013-0	4-1	2171-08020-0	40-3
2170-14045-2	32-2	2171-06015-0	19-1	2171-08020-0	43-1
2170-16045-2	10-1	2171-06015-0	35-1	2171-08020-0	43-2
2170-16045-2	27-1	2171-06015-0	35-1	2171-08020-0	44-1
2170-16045-2	27-2	2171-06015-0	39-1	2171-08020-0	44-1
2170-16045-2	28-1	2171-06015-0	39-2	2171-08020-0	45-1
2170-16045-2	28-2	2171-06015-0	40-1	2171-08020-0	45-1
2170-16045-2	29-1	2171-06015-0	40-2	2171-08020-0	46-1
2170-16045-2	30-1	2171-06015-0	43-1	2171-08020-0	46-1
2170-16045-2	33-1	2171-06015-0	44-2	2171-10025-0	3-1
2170-16045-2	33-1	2171-06015-0	44-2	2171-10025-0	4-1
2170-16045-2	33-1	2171-06015-0	45-2	2171-10025-0	6-1
2170-20060-2	16-1	2171-06015-0	45-2	2171-10025-0	7-1
2170-20060-2	27-1	2171-08020-0	1-2	2171-10025-0	15-1
2170-20060-2	27-1	2171-08020-0	2-2	2171-10025-0	34-1
2170-20060-2	27-1	2171-08020-0	10-1	2171-10025-0	37-1
2170-20060-2	27-2	2171-08020-0	19-1	2171-10025-0	38-1
2170-20060-2	28-1	2171-08020-0	19-1	2171-10025-0	39-3
2170-20060-2	28-1	2171-08020-0	29-1	2171-10025-0	40-3
2170-20060-2	28-1	2171-08020-0	29-2	2171-10025-0	46-1
2170-20060-2	28-2	2171-08020-0	30-1	2171-12030-0	15-1
2170-20060-2	29-1	2171-08020-0	30-2	2171-12030-0	37-1
2170-20060-2	30-1	2171-08020-0	31-2	2171-12030-0	37-1
2170-20060-2	31-2	2171-08020-0	32-2	2171-12030-0	38-1
2170-20060-2	32-2	2171-08020-0	35-1	2171-12030-0	38-1
2170-20060-2	33-1	2171-08020-0	35-1	2171-12036-1	27-1
2170-22060-2	10-1	2171-08020-0	35-1	2171-12036-1	27-1
2170-22060-2	27-1	2171-08020-0	35-1	2171-12036-1	27-2

索引 INDEX

部 品 番 号 PARTS NO.	頁 PAGE	部 品 番 号 PARTS NO.	頁 PAGE	部 品 番 号 PARTS NO.	頁 PAGE
2171-12036-1	27-2	2293-12155-0	40-2	2632-00004-0	20-3
2171-12036-1	27-2	2384-02002-0	39-3	2632-00004-0	20-3
2171-12036-1	28-1	2384-02002-0	40-3	2632-00004-0	21-3
2171-12036-1	28-1	2384-03002-0	39-1	2632-00004-0	21-3
2171-12036-1	28-2	2384-03002-0	39-2	2632-00006-0	17-1
2171-12036-1	28-2	2384-03002-0	40-1	2632-00006-0	17-2
2171-12036-1	28-2	2384-03002-0	40-2	2632-00006-0	17-2
2182-03010-0	35-2	2405-10043-0	34-1	2632-00006-0	17-2
2182-05008-2	43-2	2405-10043-1	34-1	2632-00006-0	17-2
2182-05010-3	3-1	2461-16001-0	10-1	2632-00006-0	17-2
2182-05010-3	4-1	2461-18001-0	11-1	2632-00006-0	18-1
2182-06016-2	39-2	2472-01001-0	10-1	2632-00006-0	18-2
2182-06016-2	40-2	2472-01001-0	14-1	2632-00006-0	18-2
2194-02512-1	34-1	2472-01001-0	34-1	2632-00006-0	18-2
2194-06525-0	27-3	2472-01002-0	11-1	2632-00006-0	18-2
2194-06525-0	28-3	2472-01002-0	33-1	2632-00006-0	18-2
2215-06001-2	27-3	2472-01003-0	14-1	2632-00006-0	20-2
2215-06001-2	28-3	2472-02001-0	33-1	2632-00006-0	21-2
2291-00018-0	39-1	2513-32026-2	27-3	2632-00006-0	22-1
2291-00018-0	39-2	2513-32026-2	28-3	2632-00006-0	23-1
2291-00018-0	39-2	2580-20010-1	34-2	2632-00006-0	24-1
2291-00018-0	40-1	2580-22015-1	10-1	2632-00006-0	25-1
2291-00018-0	40-2	2580-30025-1	11-1	2632-00006-0	25-2
2291-00018-0	40-2	2598-14000-0	10-1	2632-00006-0	26-1
2292-03127-0	39-2	2603-04624-0	27-2	2632-00006-0	26-2
2292-03127-0	40-2	2603-04624-0	28-2	2632-00008-0	12-1
2293-09002-2	34-2	2603-04983-0	27-3	2632-00008-0	12-2
2293-09010-2	5-2	2603-04983-0	28-3	2632-00008-0	12-2
2293-09170-2	5-1	2630-01080-1	27-2	2632-00008-0	12-2
2293-12024-0	39-2	2630-01080-1	28-2	2632-00008-0	12-2
2293-12024-0	40-2	2630-01112-0	33-1	2632-00008-0	12-2
2293-12025-0	39-1	2630-02024-0	27-3	2632-00008-0	13-1
2293-12025-0	39-1	2630-02024-0	28-3	2632-00008-0	13-2
2293-12025-0	40-1	2630-06511-0	19-2	2632-00008-0	13-2
2293-12025-0	40-1	2631-02024-0	20-2	2632-00008-0	13-2
2293-12034-0	39-2	2631-02024-0	20-2	2632-00008-0	13-2
2293-12034-0	40-2	2631-02024-0	21-2	2632-00008-0	13-2
2293-12140-0	39-2	2631-02024-0	21-2	2632-00008-0	19-2
2293-12140-0	40-2	2632-00004-0	17-2	2632-00008-0	20-1
2293-12155-0	39-2	2632-00004-0	18-2	2632-00008-0	20-1

索引 INDEX

部 品 番 号 PARTS NO.	頁 PAGE	部 品 番 号 PARTS NO.	頁 PAGE	部 品 番 号 PARTS NO.	頁 PAGE
2632-00008-0	20-2	2632-00016-0	13-1	2898-00107-0	4-2
2632-00008-0	20-3	2632-00016-0	19-1	2898-00107-0	5-1
2632-00008-0	21-1	2632-00016-0	22-1	2898-00107-0	5-2
2632-00008-0	21-1	2632-00016-0	23-1	2898-00107-0	29-1
2632-00008-0	21-2	2632-00020-0	19-1	2898-00107-0	30-1
2632-00008-0	21-3	2820-00003-1	43-2	2898-00107-0	31-1
2632-00008-0	22-1	2822-01001-0	43-2	2898-00107-0	32-1
2632-00008-0	23-1	2822-52002-1	43-2	2898-00107-0	44-1
2632-00008-0	24-1	2826-11111-2	43-2	2898-00107-0	44-2
2632-00008-0	24-1	2828-00002-1	43-2	2898-00107-0	45-1
2632-00008-0	24-1	2828-00004-1	43-2	2898-00107-0	45-2
2632-00008-0	25-2	2828-01001-2	43-2	2932-00150-0	27-2
2632-00008-0	25-2	2828-01002-2	43-2	2932-00150-0	28-2
2632-00008-0	26-2	2828-01002-2	43-2	3100-00056-0	19-1
2632-00008-0	26-2	2828-01002-2	43-2	3100-00065-0	19-1
2632-00010-0	12-1	2828-01004-2	43-2	3100-00065-0	19-1
2632-00010-0	13-1	2828-01006-2	43-1	3100-01099-0	27-2
2632-00010-0	20-2	2853-00003-0	46-1	3100-01099-0	28-2
2632-00010-0	21-2	2883-04526-0	29-1	3100-01136-0	39-2
2632-00012-0	17-1	2883-04526-0	30-1	3100-01136-0	40-2
2632-00012-0	17-1	2883-04526-0	31-1	3100-01143-0	15-1
2632-00012-0	18-1	2883-04526-0	32-1	3100-01143-0	15-1
2632-00012-0	18-1	2891-00001-5	44-1	3100-02014-0	10-1
2632-00012-0	19-1	2891-00001-5	44-1	3100-03018-0	37-1
2632-00012-0	19-1	2891-00001-5	44-1	3100-03018-0	38-1
2632-00012-0	19-2	2891-00001-5	45-1	3100-03054-0	34-1
2632-00012-0	19-2	2891-00001-5	45-1	3100-03054-0	34-1
2632-00012-0	20-2	2891-00001-5	45-1	3100-11178-0	11-1
2632-00012-0	20-2	2891-12004-9	44-1	3100-13169-0	29-3
2632-00012-0	20-2	2891-12004-9	45-1	3100-13169-0	30-3
2632-00012-0	21-2	2898-00103-0	5-1	3100-52026-0	16-1
2632-00012-0	21-2	2898-00103-0	5-2	3120-00124-0	35-2
2632-00012-0	21-2	2898-00103-0	5-2	3120-01062-0	34-1
2632-00012-0	24-1	2898-00103-0	44-2	3120-01073-0	8-1
2632-00012-0	24-1	2898-00103-0	45-2	3120-01073-0	9-1
2632-00012-0	25-2	2898-00107-0	1-2	3120-01073-0	34-1
2632-00012-0	25-2	2898-00107-0	2-2	3120-01073-0	34-1
2632-00012-0	26-2	2898-00107-0	3-2	3120-01075-0	10-1
2632-00012-0	26-2	2898-00107-0	3-2	3120-01095-0	1-1
2632-00016-0	12-1	2898-00107-0	4-2	3120-01095-0	1-1

索引 INDEX

部 品 番 号 PARTS NO.	頁 PAGE	部 品 番 号 PARTS NO.	頁 PAGE	部 品 番 号 PARTS NO.	頁 PAGE
3120-01095-0	1-1	3291-00017-0	3-1	3416-02006-0	44-2
3120-01095-0	1-1	3291-00017-0	3-2	3416-02006-0	45-1
3120-01095-0	2-1	3291-00017-0	3-2	3416-02006-0	45-2
3120-01095-0	2-1	3291-00017-0	4-1	3416-02026-0	12-2
3120-01095-0	2-1	3291-00017-0	4-1	3416-02026-0	13-2
3120-01095-0	2-1	3291-00017-0	4-1	3416-02051-0	3-1
3120-01095-0	8-1	3291-00017-0	4-1	3416-02051-0	3-2
3120-01095-0	9-1	3291-00017-0	4-2	3416-02051-0	4-1
3120-01095-0	29-3	3291-00017-0	4-2	3416-02051-0	4-2
3120-01095-0	30-3	3291-01029-0	5-1	3416-02051-0	39-1
3156-12033-0	34-1	3291-01029-0	5-1	3416-02051-0	40-1
3156-23030-0	29-2	3291-01029-0	5-1	3416-02118-0	17-1
3156-23030-0	30-2	3291-01029-0	5-1	3416-02118-0	17-1
3171-11025-0	39-2	3291-01030-0	5-1	3416-02118-0	17-1
3171-11025-0	40-2	3291-01030-0	5-1	3416-02118-0	18-1
3171-91035-0	35-2	3291-02007-0	5-1	3416-02118-0	18-1
3171-92033-0	15-1	3291-02007-0	5-1	3416-02118-0	18-1
3171-92033-0	15-1	3291-02007-0	5-2	3416-32023-0	12-1
3171-93034-0	35-1	3291-02007-0	5-2	3416-32023-0	12-2
3171-93034-0	35-1	3291-03015-0	6-1	3416-32023-0	13-1
3180-20017-0	43-2	3291-05009-0	6-1	3416-32023-0	13-2
3180-20027-0	39-1	3291-05009-0	7-1	3417-03002-0	39-2
3180-20027-0	40-1	3291-05022-0	6-1	3417-03002-0	40-2
3180-20032-0	43-2	3291-05022-0	6-1	3417-03031-0	1-2
3180-20036-0	10-1	3291-06010-0	7-1	3417-03031-0	2-2
3180-20037-0	35-2	3292-10027-0	3-1	3417-03031-0	39-2
3180-20037-0	43-1	3292-10027-0	4-1	3417-03031-0	39-3
3180-20037-0	43-2	3292-10046-0	39-3	3417-03031-0	40-2
3180-20037-0	43-2	3292-10046-0	40-3	3417-03031-0	40-3
3180-20038-0	35-1	3292-11022-1	3-1	3417-17015-0	6-1
3180-20038-0	35-1	3292-11022-1	4-1	3417-17015-0	7-1
3201-01011-0	39-1	3292-11022-1	39-1	3460-00031-0	43-2
3201-01011-0	40-1	3292-11022-1	40-1	3479-02007-0	27-2
3209-02007-0	39-3	3292-11052-0	39-1	3479-02007-0	28-2
3209-02007-0	40-3	3292-11052-0	39-1	3511-32018-0	33-1
3215-02009-0	3-1	3292-11052-0	40-1	3511-42035-0	27-1
3215-02009-0	4-1	3292-11052-0	40-1	3511-42035-0	27-1
3291-00017-0	3-1	3380-61018-0	39-1	3511-42035-0	27-1
3291-00017-0	3-1	3380-61018-0	40-1	3511-42035-0	27-2
3291-00017-0	3-1	3416-02006-0	44-1	3511-42035-0	28-1

索引 INDEX

部 品 番 号 PARTS NO.	頁 PAGE	部 品 番 号 PARTS NO.	頁 PAGE	部 品 番 号 PARTS NO.	頁 PAGE
3511-42035-0	28-1	4031-94001-0	2-1	4031-94028-0	44-2
3511-42035-0	28-1	4031-94001-0	2-1	4031-94028-0	45-2
3511-42035-0	28-2	4031-94002-0	1-1	4031-94030-0	12-1
3630-18018-0	27-1	4031-94002-0	1-1	4031-94030-0	13-1
3630-18018-0	28-1	4031-94002-0	1-1	4031-94031-0	12-1
3680-11006-0	3-1	4031-94002-0	1-1	4031-94031-0	13-1
3680-11006-0	4-1	4031-94002-0	2-1	4032-45001-0	3-1
3823-10011-0	10-1	4031-94002-0	2-1	4032-45001-0	4-1
3881-00005-0	43-2	4031-94002-0	2-1	4032-45002-0	3-1
3899-51064-0	44-1	4031-94002-0	2-1	4032-45002-0	4-1
3899-51064-0	45-1	4031-94003-0	1-1	4032-45003-0	5-1
3899-52063-0	44-1	4031-94003-0	1-1	4032-45004-0	6-1
3899-52063-0	45-1	4031-94003-0	1-1	4032-45005-0	6-1
3899-54058-1	44-1	4031-94003-0	1-1	4032-45007-0	44-2
3899-54060-1	45-1	4031-94003-0	2-1	4032-45007-0	45-2
3899-70102-0	39-2	4031-94003-0	2-1	4032-45008-0	44-1
3899-70102-0	40-2	4031-94003-0	2-1	4032-45008-0	45-1
3910-04014-0	37-1	4031-94003-0	2-1	4032-45009-0	44-1
3910-04014-0	38-1	4031-94004-0	1-1	4032-45009-0	45-1
3910-14006-0	11-1	4031-94004-0	2-1	4032-46000-0	1-1
3910-20009-1	10-1	4031-94005-0	1-1	4032-46001-0	1-1
3910-33048-0	34-1	4031-94005-0	2-1	4032-46001-0	2-1
3931-02279-0	37-1	4031-94006-0	8-1	4032-46002-0	1-1
3931-02279-0	38-1	4031-94007-0	8-1	4032-46002-0	2-1
3931-12086-0	14-1	4031-94007-0	9-1	4032-46005-0	44-1
3934-11073-0	12-1	4031-94012-0	44-1	4032-46005-0	45-1
3934-11073-0	12-1	4031-94012-0	45-1	4032-46006-0	44-1
3934-11073-0	12-1	4031-94013-0	5-1	4032-46006-0	45-1
3934-11073-0	13-1	4031-94013-0	44-2	4032-46007-0	43-1
3934-11073-0	13-1	4031-94013-0	45-2	4032-46009-0	44-2
3934-11073-0	13-1	4031-94015-0	1-1	4032-46009-0	45-2
3951-02023-0	14-1	4031-94015-0	2-1	4032-47000-0	2-1
3956-00004-0	29-2	4031-94016-0	1-1	4032-47003-0	7-1
3956-00004-0	30-2	4031-94016-0	2-1	4032-47004-0	7-1
4031-94001-0	1-1	4031-94017-0	1-1	4032-47004-0	7-1
4031-94001-0	1-1	4031-94017-0	2-1	4032-47005-0	7-1
4031-94001-0	1-1	4031-94019-0	1-2	4032-47006-0	9-1
4031-94001-0	1-1	4031-94019-0	2-2	4032-47007-0	7-1
4031-94001-0	2-1	4031-94020-0	1-2	4204-54000-0	19-1
4031-94001-0	2-1	4031-94020-0	2-2	4208-36000-0	19-1

索引 INDEX

部 品 番 号 PARTS NO.	頁 PAGE	部 品 番 号 PARTS NO.	頁 PAGE	部 品 番 号 PARTS NO.	頁 PAGE
4211-41001-0	24-1	4219-69000-0	19-2	4219-83000-0	13-1
4215-28000-0	25-1	4219-69000-0	20-2	4219-83000-0	13-1
4215-28000-0	26-1	4219-69000-0	21-2	4219-83000-0	13-2
4216-46000-0	12-2	4219-70000-0	12-1	4219-83000-0	17-2
4216-46000-0	13-2	4219-70000-0	13-1	4219-83000-0	17-2
4216-69000-0	20-1	4219-72000-0	20-2	4219-83000-0	17-2
4216-69000-0	21-1	4219-72000-0	21-2	4219-83000-0	18-2
4218-71000-0	24-1	4219-72000-0	24-1	4219-83000-0	18-2
4218-82000-0	14-1	4219-72000-0	25-2	4219-83000-0	18-2
4219-27000-0	26-1	4219-72000-0	26-2	4219-84000-0	12-1
4219-41000-0	18-1	4219-76000-0	17-2	4219-84000-0	12-2
4219-47000-0	20-2	4219-76000-0	18-2	4219-84000-0	12-2
4219-56000-0	17-2	4219-78000-0	20-2	4219-84000-0	12-2
4219-56000-0	18-2	4219-78000-0	21-2	4219-84000-0	13-1
4219-59000-0	17-1	4219-78000-0	24-1	4219-84000-0	13-2
4219-59000-0	18-1	4219-79000-0	17-1	4219-84000-0	13-2
4219-59000-0	19-2	4219-79000-0	17-2	4219-84000-0	13-2
4219-59000-0	20-2	4219-79000-0	18-1	4219-84000-0	17-1
4219-59000-0	21-2	4219-79000-0	18-2	4219-84000-0	18-1
4219-63000-0	19-1	4219-79000-0	22-1	4219-84000-0	19-2
4219-64000-0	17-1	4219-79000-0	23-1	4219-84000-0	20-1
4219-64000-0	18-1	4219-79000-0	24-1	4219-84000-0	20-1
4219-64000-0	20-2	4219-80000-0	24-1	4219-84000-0	20-2
4219-64000-0	21-2	4219-82000-0	17-1	4219-84000-0	20-2
4219-65000-0	12-1	4219-82000-0	17-2	4219-84000-0	20-3
4219-65000-0	13-1	4219-82000-0	17-2	4219-84000-0	21-1
4219-66000-0	12-2	4219-82000-0	18-1	4219-84000-0	21-1
4219-66000-0	12-2	4219-82000-0	18-2	4219-84000-0	21-2
4219-66000-0	13-2	4219-82000-0	18-2	4219-84000-0	21-2
4219-66000-0	13-2	4219-82000-0	20-2	4219-84000-0	21-3
4219-66000-0	20-1	4219-82000-0	20-3	4219-84000-0	22-1
4219-66000-0	21-1	4219-82000-0	20-3	4219-84000-0	23-1
4219-66000-0	24-1	4219-82000-0	21-2	4219-84000-0	24-1
4219-67000-0	12-1	4219-82000-0	21-3	4219-84000-0	24-1
4219-67000-0	13-1	4219-82000-0	21-3	4219-84000-0	24-1
4219-67000-0	20-2	4219-82000-0	24-1	4219-84000-0	24-1
4219-67000-0	21-2	4219-82000-0	24-1	4219-84000-0	25-1
4219-68000-0	24-1	4219-83000-0	12-1	4219-84000-0	25-2
4219-68000-0	25-2	4219-83000-0	12-1	4219-84000-0	25-2
4219-68000-0	26-2	4219-83000-0	12-2	4219-84000-0	25-2

索引 INDEX

部 品 番 号 PARTS NO.	頁 PAGE	部 品 番 号 PARTS NO.	頁 PAGE	部 品 番 号 PARTS NO.	頁 PAGE
4219-84000-0	25-2	4219-91000-0	3-1	4220-19000-0	22-1
4219-84000-0	25-2	4219-91000-0	3-1	4220-19000-0	23-1
4219-84000-0	25-2	4219-91000-0	4-1	4220-20000-0	20-2
4219-84000-0	26-1	4219-91000-0	4-1	4220-20000-0	21-2
4219-84000-0	26-2	4219-92000-0	3-1	4220-21000-0	12-2
4219-84000-0	26-2	4219-92000-0	3-1	4220-21000-0	13-2
4219-84000-0	26-2	4219-92000-0	4-1	4220-22000-0	12-2
4219-84000-0	26-2	4219-92000-0	4-1	4220-22000-0	13-2
4219-84000-0	26-2	4219-96000-0	16-1	4220-24000-0	12-2
4219-84000-0	26-2	4220-04000-0	17-1	4220-24000-0	13-2
4219-86000-0	17-1	4220-04000-0	18-1	4220-25000-0	25-1
4219-86000-0	17-1	4220-07000-0	12-1	4220-25000-0	26-1
4219-86000-0	17-2	4220-07000-0	13-1	4220-25001-0	25-1
4219-86000-0	18-1	4220-08000-0	17-2	4220-25001-0	26-1
4219-86000-0	18-1	4220-08000-0	18-2	4220-27000-0	16-1
4219-86000-0	18-2	4220-08000-0	20-2	4220-29000-0	19-1
4219-86000-0	19-1	4220-08000-0	21-2	4220-30000-0	19-1
4219-86000-0	19-1	4220-09000-0	20-1	4220-31000-0	19-1
4219-86000-0	19-1	4220-09000-0	21-1	4220-32000-0	19-1
4219-86000-0	19-2	4220-10000-0	20-3	4220-33000-0	24-1
4219-86000-0	19-2	4220-10000-0	21-3	4220-34000-0	24-1
4219-86000-0	20-2	4220-12000-0	12-2	4220-35000-0	19-1
4219-86000-0	20-2	4220-12000-0	13-2	4220-37000-0	24-1
4219-86000-0	20-2	4220-12000-0	19-2	4220-38000-0	19-1
4219-86000-0	20-2	4220-12000-0	20-3	4220-39000-0	12-1
4219-86000-0	21-2	4220-12000-0	21-3	4220-40000-0	12-1
4219-86000-0	21-2	4220-12000-0	22-1	4220-41000-0	12-1
4219-86000-0	21-2	4220-12000-0	23-1	4220-41000-0	12-1
4219-86000-0	21-2	4220-12000-0	25-2	4220-41000-0	13-1
4219-86000-0	24-1	4220-12000-0	26-2	4220-41000-0	13-1
4219-87000-0	19-1	4220-13000-0	17-1	4220-42000-0	12-1
4219-87000-0	22-1	4220-13000-0	18-1	4220-42000-0	13-1
4219-87000-0	23-1	4220-13000-0	25-2	4220-43000-0	12-1
4219-88000-0	12-1	4220-13000-0	26-2	4220-43000-0	13-1
4219-88000-0	13-1	4220-15000-0	25-1	4220-43000-0	20-1
4219-88000-0	19-1	4220-15000-0	26-1	4220-43000-0	21-1
4219-89000-0	19-1	4220-17000-0	17-2	4220-44000-0	12-1
4219-89001-0	19-1	4220-17000-0	18-2	4220-44000-0	13-1
4219-89002-0	19-1	4220-18000-0	25-2	4220-45000-0	12-1
4219-89003-0	19-1	4220-18000-0	26-2	4220-45000-0	12-1

索引 INDEX

部 品 番 号 PARTS NO.	頁 PAGE	部 品 番 号 PARTS NO.	頁 PAGE	部 品 番 号 PARTS NO.	頁 PAGE
4220-45000-0	13-1	4220-85000-0	25-2	4221-41000-0	26-2
4220-45000-0	13-1	4220-85000-0	25-2	4221-41000-0	26-2
4220-46000-0	17-1	4220-86000-0	25-2	4221-42000-0	26-2
4220-47000-0	17-1	4220-86000-0	25-2	4221-43000-0	26-2
4220-47000-0	18-1	4220-89000-0	25-2	4221-44000-0	26-2
4220-48000-0	17-1	4220-89000-0	26-2	4221-44000-0	26-2
4220-48000-0	17-1	4220-90000-0	25-2	4221-51000-0	25-2
4220-48000-0	18-1	4220-90000-0	26-2	4221-51000-0	26-2
4220-49000-0	17-1	4220-91000-0	25-2	4221-76000-0	25-2
4220-50000-0	17-1	4220-91000-0	26-2	4221-76000-0	26-2
4220-51000-0	17-1	4220-92000-0	25-2	4221-95000-0	17-2
4220-51000-0	18-1	4220-95000-0	25-2	4221-95000-0	18-2
4220-52000-0	17-1	4221-00000-0	13-1	4221-96000-0	21-1
4220-54000-0	17-1	4221-01000-0	17-2	4221-97000-0	21-2
4220-55000-0	17-1	4221-01000-0	18-2	4221-98000-0	21-2
4220-56000-0	17-1	4221-02000-0	17-2	4222-02000-0	12-1
4220-59000-0	20-2	4221-02000-0	18-2	4222-02000-0	13-1
4220-63000-0	20-1	4221-09000-0	20-1	4404-16000-0	6-1
4220-64000-0	20-1	4221-09000-0	21-1	4415-22000-3	29-2
4220-65000-0	20-1	4221-10000-0	13-1	4415-22000-3	30-2
4220-66000-0	20-1	4221-12000-0	18-1	4415-84000-0	3-1
4220-67000-0	20-1	4221-13000-0	18-1	4415-84000-0	4-1
4220-68000-0	20-2	4221-14000-0	18-1	4416-54000-0	11-1
4220-68000-0	21-2	4221-17000-0	18-1	4417-15000-0	33-1
4220-69000-0	20-2	4221-17000-0	18-1	4418-03000-0	16-1
4220-71000-0	20-2	4221-18000-0	18-1	4419-18000-0	3-1
4220-72000-0	20-2	4221-19000-0	18-1	4419-18000-0	4-1
4220-72000-0	20-2	4221-23000-0	21-1	4419-19000-0	3-1
4220-73000-0	22-1	4221-24000-0	21-1	4419-19000-0	4-1
4220-73000-0	23-1	4221-25000-0	21-1	4419-19001-0	3-2
4220-75000-0	22-1	4221-26000-0	21-1	4419-19001-0	4-2
4220-76000-0	22-1	4221-27000-0	21-2	4419-97000-0	6-1
4220-77000-0	25-1	4221-28000-0	21-2	4419-98000-0	6-1
4220-81000-0	25-1	4221-29000-0	21-2	4419-98000-0	6-1
4220-81000-0	26-1	4221-29000-0	21-2	4419-98000-0	6-1
4220-82000-0	25-1	4221-31000-0	23-1	4419-98000-0	7-1
4220-83000-0	25-1	4221-32000-0	23-1	4419-98000-0	7-1
4220-83000-0	25-2	4221-33000-0	26-1	4419-98000-0	7-1
4220-83000-0	26-2	4221-37000-0	26-1	4419-98000-0	7-1
4220-84000-0	25-1	4221-38000-0	26-1	4419-99000-0	6-1

索引 INDEX

部 品 番 号 PARTS NO.	頁 PAGE	部 品 番 号 PARTS NO.	頁 PAGE	部 品 番 号 PARTS NO.	頁 PAGE
4419-99000-0	6-1	4712-30000-0	32-2	4909-09000-0	43-2
4419-99000-0	7-1	4712-50000-0	8-1	4909-77001-0	43-2
4419-99000-0	7-1	4712-50000-0	9-1	4910-33001-0	44-2
4420-08000-0	7-1	4712-51000-0	39-1	4910-33001-0	45-2
4421-03000-0	8-1	4712-51000-0	40-1	4910-20000-0	43-1
4421-03000-0	9-1	4712-53000-0	39-1	4910-59000-0	44-2
4421-04000-0	8-1	4712-53000-0	40-1	4910-59000-0	45-2
4421-04000-0	9-1	4715-96000-0	39-3	4911-34000-0	44-2
4421-05000-0	8-1	4715-96000-0	40-3	4911-34000-0	45-2
4421-35000-0	6-1	4715-98000-0	39-1	4911-77000-0	43-1
4421-38000-0	15-1	4715-98000-0	40-1	4912-00000-0	44-1
4421-52000-0	10-1	4716-67000-0	8-1	4912-00000-0	45-1
4421-55000-0	9-1	4716-67000-0	9-1	4912-10000-0	43-2
4421-60000-0	6-1	4716-70000-0	35-1	4912-13000-0	44-2
4421-72000-0	7-1	4716-71000-0	35-1	4912-13000-0	45-2
4421-73000-0	6-1	4716-72000-0	35-1	4913-30000-0	39-2
4421-73000-0	7-1	4716-73000-0	35-1	4913-30000-0	40-2
4421-74000-0	5-1	4716-79000-0	36-1	4913-64000-0	43-1
4421-75000-0	15-1	4716-79001-0	36-1	4913-64000-0	43-1
4703-14000-0	10-1	4716-79002-0	36-1	4914-39000-0	46-1
4703-14000-0	11-1	4716-79003-0	36-1	4914-41000-0	43-2
4703-14000-0	14-1	4716-83000-0	35-2	4914-42000-0	43-1
4703-14000-0	14-1	4716-90000-0	39-1	4914-57000-0	44-1
4703-14000-0	33-1	4716-90000-0	40-1	4914-57000-0	45-1
4703-14000-0	33-1	4716-99000-0	31-2	4914-67000-0	10-1
4703-14000-0	34-1	4716-99000-0	32-2	4914-94000-0	43-1
4706-20000-0	39-2	4716-99000-0	35-2	4914-95000-0	43-1
4706-20000-0	40-2	4717-00000-0	35-2	4914-96000-0	43-2
4710-93000-0	1-1	4717-02000-0	31-2	4914-97000-0	43-2
4710-93000-0	2-1	4717-02000-0	32-2		
4710-93000-0	3-2	4717-03000-0	41-1		
4710-93000-0	4-2	4717-04000-0	42-1		
4710-93000-0	5-1	4717-43000-0	39-1		
4710-93000-0	5-2	4717-43000-0	40-1		
4710-93000-0	44-2	4905-51001-0	43-2		
4710-93000-0	45-2	4908-86000-0	46-1		
4711-15000-1	29-2	4908-91000-0	43-1		
4711-15000-1	30-2	4908-94001-0	44-1		
4712-29000-0	34-1	4908-94001-0	45-1		
4712-30000-0	31-2	4908-95000-0	11-1		

MODEL SW880, SW990, VIBRATING ROLLER

November-2007

酒井重工業株式會社

本社 東京都港区大門 1-4-8 浜松町清和ビル 電話 03(3434)3401(代表)
プロダクト 埼玉県北葛飾郡栗橋町 2500 電話 0480(52)1111(代表)
サポート部

SAKAI HEAVY INDUSTRIES, LTD.

HEAD OFFICE:1-4-8,SHIBA-DAIMON,MINATO-KU TOKYO,JAPAN
TELEPHONE:"SKWSAKAI" TOKYO
Telex:242-3525 SKWMONJ

2007.11 AXiS