

# MODEL

## TW320 -1

## TW330 -1

ENGINE KUBOTA D1703-M-ET01

VIBRATING ROLLER

From TW320 -1 → 4TW50 — 40101~40103  
TW330 -1 → 4TW51 — 40101~40103

# SAKAI®

## GUIDE FOR USE OF PARTS CATALOGUE

1. This parts catalogue contains an entire range of the service parts of the TW320-1/TW330-1 VIBRATING ROLLER.  
For the ENGINE (KUBOTA D1703-M-ET01), see the parts catalogue compiled separately.

2. Quote the following when placing an order for parts.
 

(1) Vehicle model	(4) Part name
(2) Chassis number	(5) Quantity required
(3) Part number	

The vehicle model and chassis number are engraved on the identification plate chassis number is also punched on the frame.

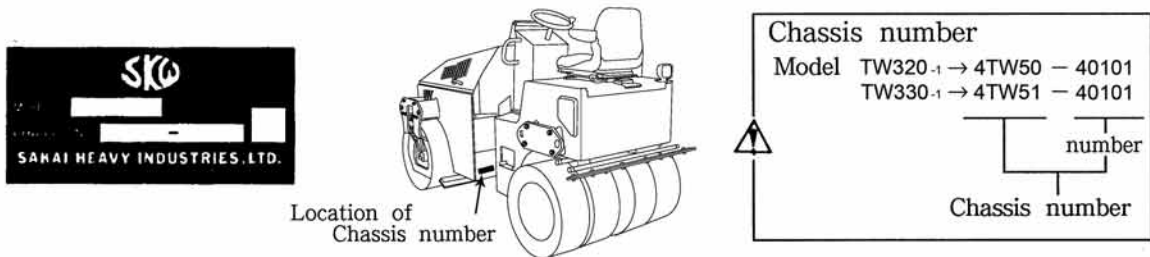

3. The chassis numbers to which parts are applicable are described in the remark column as follows.
  - ~No.10007 : Applicable up to 10007
  - No.10008~ : Applicable from 10008

4. Each quantity shown in the quantity column is in principle one applied to a unit of vehicle.  
However, each, quantity as related to ASSEMBLY PARTS indicates one included in a single unit of assembly.

5. The following abbreviated word are used in this parts catalogue.
 

LH	: Lefthand viewed from behind of vehicle
RH	: Righthand viewed from behind of vehicle
Inc.○~○	: Key numbers of parts constituting an assembly
OP	: Option
N/S	: Parts not to be supplied by a single piece
A/S	: Parts to be supplied as an assembly composed or kit of several parts
Dom.	: For use in Japan
Exp.	: For use in countries other than Japan.

\* SEE PAGE ○○ : See page ○○ for component parts.

6. Part with "(cf.○)" in the remarks column indicates that it is supplied as an assembly represented by the key number ○ with which "cf." is attached. Quote the part number that follows the key number ○ when ordering.
7. Part number with a mark "\*" indicate that they have been corrected to the ones listed just below them. Quote the renewed part numbers when ordering.
8. Parts are subject to change without notice.

## CONTENTS

装置名称(記事)	Group Name (Discription)		Applied Model		Page
			TW320-1	TW330-1	
エンジン関係	Engine System	0445-01803-0-10600-0	○	○	1
燃料装置	Fuel System	0425-02802-0-10027-0	○	○	2
冷却装置	Cooling System	0445-03802-0-10602-0	○	○	3
吸気装置	Intake System	0445-04802-0-10603-0	○	○	4
排気装置	Exhaust System	0445-05802-0-10604-0	○	○	5
コントロール関係(スロットル)	Control System(Throttle)	0445-12803-0-10607-A	○	○	6
コントロール関係(前後進)	Control System(Reversing)	0445-12804-0-10608-A	○	○	7
操向油圧装置	Steering Hydraulic System	0445-32803-0-10614-A	○	○	8
操向装置(ハンドル)	Steering System(Wheel)	0446-32803-0-20620-0	○	○	9
油圧装置(ポンプ取付)	Hydraulic System(Pump Mounting)	0445-36801-0-20029-B	○	○	10
油圧装置(ドライブ)	Hydraulic System(Drive)	0425-36801-0-10009-0	○	○	11
油圧装置(ドライブ)	Hydraulic System(Drive)	0425-36802-0-10010-0	○	-	12
油圧装置(ドライブ)	Hydraulic System(Drive)	0425-36803-0-10011-0	-	○	13
油圧装置(振動)	Hydraulic System(Vibrating)	0425-49801-0-10012-0	○	○	14
油圧装置(振動)	Hydraulic System(Vibrating)	0425-49802-0-10013-0	○	-	15
油圧装置(振動)	Hydraulic System(Vibrating)	0425-49803-0-10014-0	-	○	16
振動ロール	Vibrating Roll	0445-43803-0-10616-0	○	-	17
振動ロール	Vibrating Roll	0445-43804-0-10617-0	-	○	18
後輪	REAR WHEEL	0447-27801-0-10011-0	○	○	19
制動装置	Brake System	0445-51802-0-10622-0	○	○	20
フレーム関係	Frame	0425-61801-0-10015-A	○	○	21
フレーム関係(センターピン)	Frame(Center Pin)	0445-61801-0-10043-B	○	○	22
シート	Seat	0445-31803-0-20613-0	○	○	23
泥除装置	Scraper System	0425-71801-0-10016-0	○	-	24
泥除装置	Scraper System	0425-71802-0-10017-0	-	○	25
散水装置	Sprinkler System	0425-75801-0-10018-0	○	-	26
散水装置	Sprinkler System	0425-75802-0-10019-0	-	○	27
液剤噴霧装置	Liquid Spray System	0425-75804-0-10021-0	○	○	28
電装品関係	Electrical Equipment	0425-09801-0-10003-0	○	○	29
電装品関係(OPT)	Electrical Equipment(OPT)	0445-09810-0-20630-0	○	○	30
散水装置(OPT)	Sprinkler System(OPT)	0445-75802-0-10189-A	○	○	31

# エンジン関係 ENGINE SYSTEM

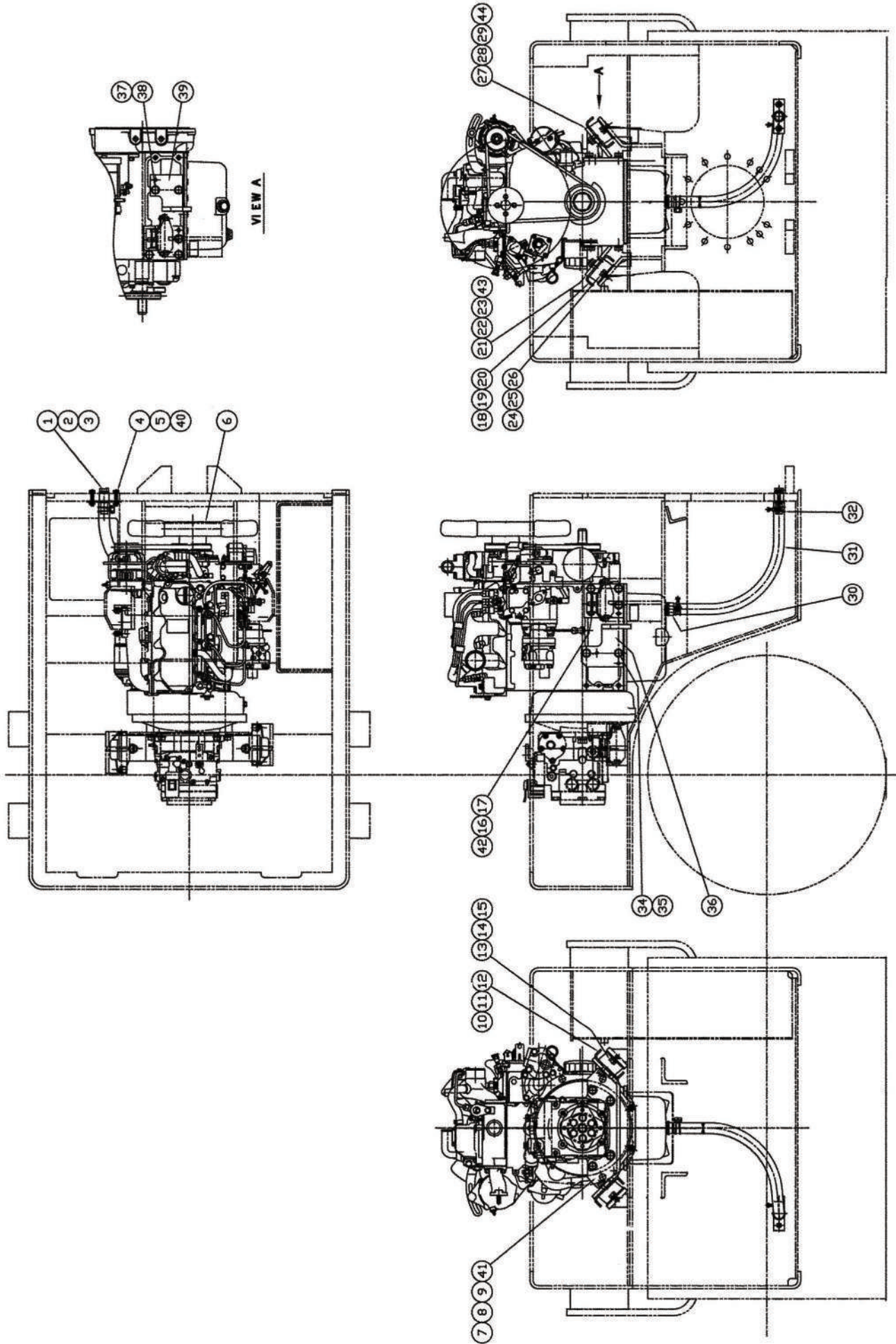

エンジン関係  
ENGINE SYSTEM

記号 Key No.	部品番号 Parts No.	部品名称	Parts Name	数量 Q'ty	備考 Remarks
1	4027-59001-1	ジョイント	JOINT	1	
2	4027-59002-0	プラグ	PLUG	1	
3	4027-59003-0	パッキン	PACKING	1	
4	2100-08040-1	ボルト	BOLT	2	
5	2171-08020-0	スプリングワッシャー	SPRING WASHER	2	
6	4032-61000-0	エンジン	ENGINE	1	
7	1445-01003-0	ブラケット	BRACKET	1	
8	2100-12030-1	ボルト	BOLT	4	
9	2171-12030-0	スプリングワッシャー	SPRING WASHER	4	
10	4031-24000-0	ホウシゴム	RUBBER ISOLATOR	2	
11	3120-01108-0	U-ナット	NUT	2	
12	2170-12032-2	ヒラワッシャー	WASHER	2	
13	2100-10020-1	ボルト	BOLT	4	
14	2171-10025-0	スプリングワッシャー	SPRING WASHER	4	
15	2170-10020-0	ヒラワッシャー	WASHER	4	
16	2101-10025-1	ボルト	BOLT	1	
17	2171-10025-0	スプリングワッシャー	SPRING WASHER	1	
18	4031-24000-0	ホウシゴム	RUBBER ISOLATOR	2	
19	3120-01108-0	U-ナット	NUT	2	
20	2170-12032-2	ヒラワッシャー	WASHER	2	
21	1445-01025-0	ブラケット	BRACKET	1	
22	2101-12030-1	ボルト	BOLT	3	
23	2171-12030-0	スプリングワッシャー	SPRING WASHER	3	
24	2100-10020-1	ボルト	BOLT	4	
25	2171-10025-0	スプリングワッシャー	SPRING WASHER	4	
26	2170-10020-0	ヒラワッシャー	WASHER	4	
27	1445-01026-0	ブラケット	BRACKET	1	
28	2101-12030-1	ボルト	BOLT	4	
29	2171-12030-0	スプリングワッシャー	SPRING WASHER	4	
30	4027-50001-0	ジョイント	JOINT	1	
31	2298-19061-0	ホース	HOSE	1	
32	2291-00032-0	ホースバンド	HOSE CLAMP	2	
34	2101-12030-1	ボルト	BOLT	2	
35	2170-12025-0	ヒラワッシャー	WASHER	2	
36	1445-01023-0	ストッパ	STOPPER	1	

0445-01803-0-10600-0

記号 Key No.	部品番号 Parts No.	部品名称	Parts Name	数量 Q'ty	備考 Remarks
37	2101-12030-1	ボルト	BOLT	2	
38	2170-12025-0	ヒラワッシャ	WASHER	2	
39	1445-01024-0	ストッパ	STOPPER	1	
40	2170-08016-0	ヒラワッシャ	WASHER	2	
41	2170-12025-0	ヒラワッシャ	WASHER	4	
42	2170-10020-0	ヒラワッシャ	WASHER	1	
43	2170-12025-0	ヒラワッシャ	WASHER	3	
44	2170-12025-0	ヒラワッシャ	WASHER	4	

# 燃料系統

## FUEL SYSTEM

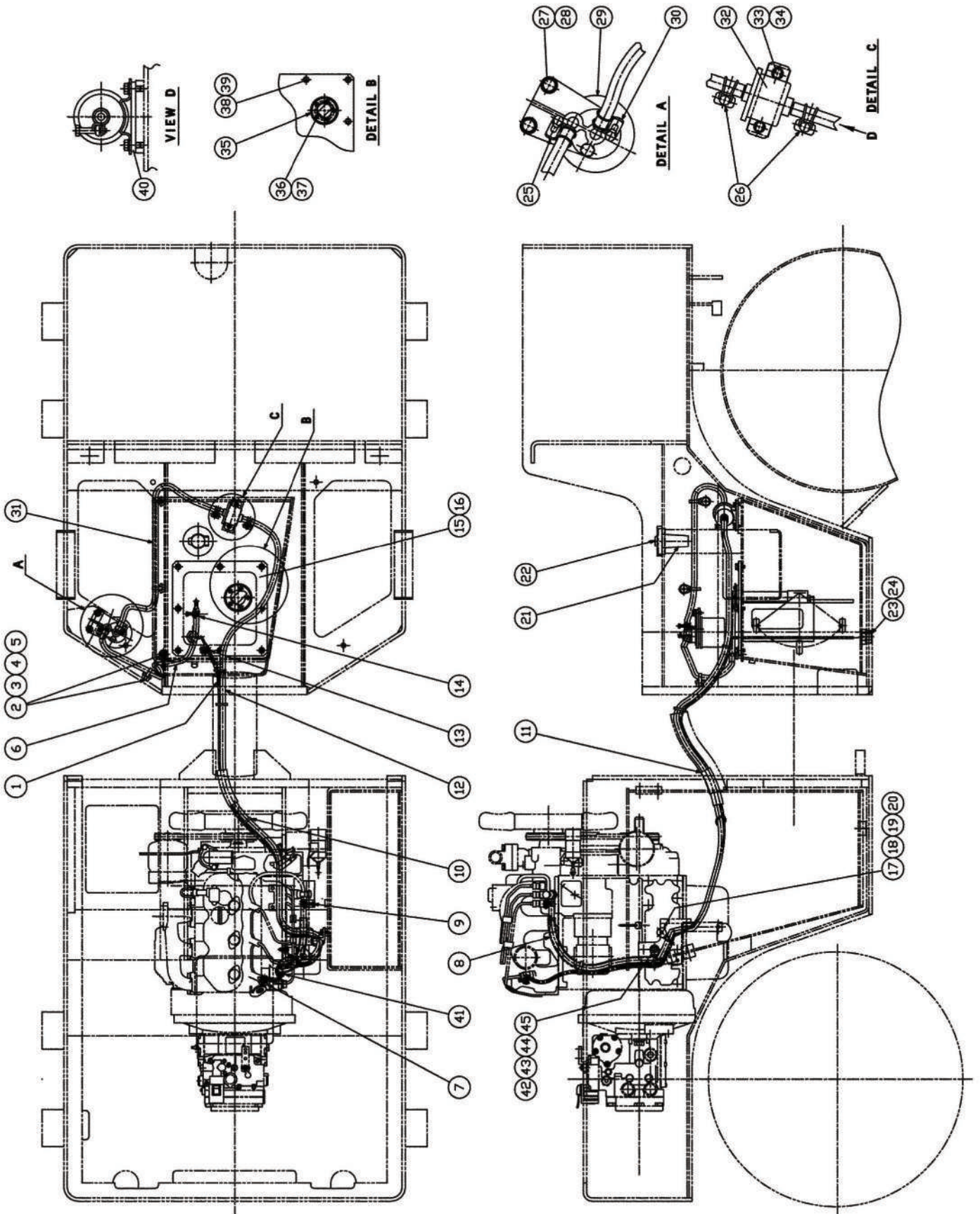

**燃料装置**  
**FUEL SYSTEM**

記号 Key No.	部品番号 Parts No.	部品名称	Parts Name	数量 Q'ty	備考 Remarks
1	4030-11002-0	ホース	FUEL TUBE	1	*ACC. ENG.
2	4710-93000-0	クランプ	CLAMP	2	
3	2100-08016-1	ボルト	BOLT	2	
4	2898-00103-0	ケツクバンド	BAND	2	
5	2170-08016-0	ヒラワッシャ	WASHER	2	
6	2293-07072-5	ゴムホース	HOSE	1	
7	2291-00008-0	ホースバンド	HOSE CLAMP	1	
8	1445-02004-0	コルゲテイトチューブ	CORRUGATED TUBE (COT-15)	1	*COT-15
9	2291-00015-0	ホースバンド	HOSE CLAMP	1	
10	2898-00107-0	ケツクバンド	BAND	3	
11	1445-02018-0	コルゲテイトチューブ	CORRUGATED TUBE (COT-22)	1	*COT-22
12	2293-07200-5	ホース	HOSE	1	
13	2291-00008-0	ホースバンド	HOSE CLAMP	1	
14	2291-00015-0	ホースバンド	HOSE CLAMP	1	
15	1445-02003-1	カバー	COVER	1	
16	1445-02002-1	パッキン	PACKING	1	
17	4710-93000-0	クランプ	CLAMP	1	
18	2100-08016-1	ボルト	BOLT	1	
19	2898-00103-0	ケツクバンド	BAND	1	
20	2170-08016-0	ヒラワッシャ	WASHER	1	
21	4400-03002-0	ストレーナ	STRAINER	1	
22	4416-66001-0	キャップ	FILLER CAP	1	
23	3215-02009-0	プラグ	PLUG	1	
24	3680-11006-0	パッキン	PACKING	1	
25	2291-00015-0	ホースバンド	HOSE CLAMP	1	
26	2291-00015-0	ホースバンド	HOSE CLAMP	2	
27	2100-08020-1	ボルト	BOLT	2	
28	2171-08020-0	スプリングワッシャ	SPRING WASHER	2	
29	4031-33002-0	フィルタ	FUEL FILTER	1	*ACC. ENG.
30	2291-00015-0	ホースバンド	HOSE CLAMP	1	
31	2293-07072-5	ゴムホース	HOSE	1	
32	4031-33001-0	ポンプ	FUEL PUMP	1	*ACC. ENG.
33	3100-00056-0	ボルト	BOLT	2	
34	2170-06016-0	ヒラワッシャ	PLATE WASHER	2	
35	4417-99000-0	フェイユルゲージユニット	FUEL GAUGE UNIT	1	

0425-02802-0-10027-0



記号 Key No.	部品番号 Parts No.	部品名称	Parts Name	数量 Q'ty	備考 Remarks
36	2182-05010-3	ナハコネジ	SCREW	5	
37	2171-05013-0	スプリングワッシャー	SPRING WASHER	5	
38	3100-00065-0	ボルト	BOLT	8	
39	2171-08020-0	スプリングワッシャー	SPRING WASHER	8	
40	4030-11004-0	ダンパ	DAMPER	1	*ACC.ENG.
41	2898-00103-0	ケツクバンド	BAND	1	
42	4710-93000-0	クランプ	CLAMP	1	
43	2100-08016-1	ボルト	BOLT	1	
44	2898-00103-0	ケツクバンド	BAND	1	
45	2170-08016-0	ヒラワッシャー	WASHER	1	

# 冷却装置

## COOLING SYSTEM

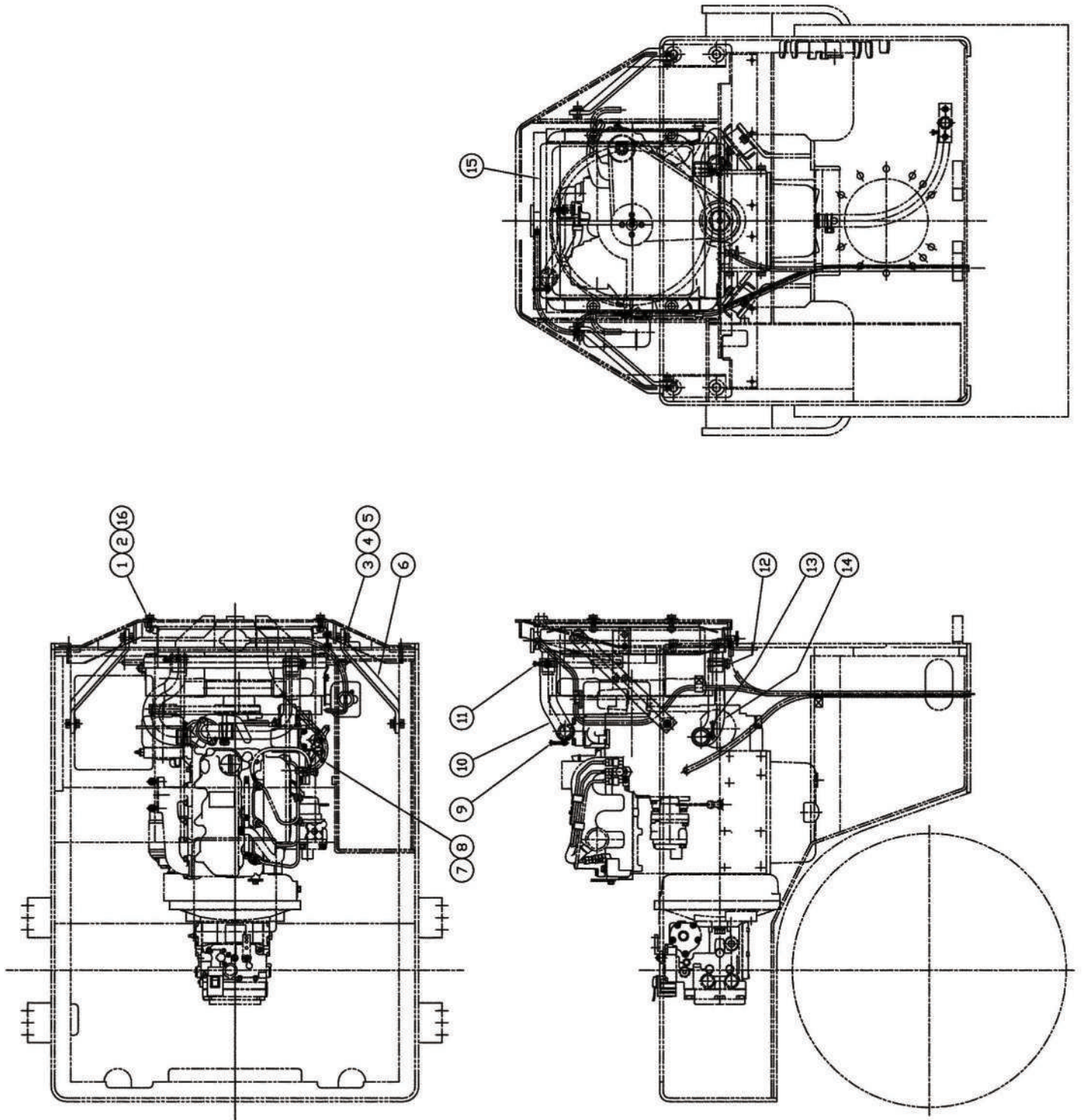

冷却装置  
COOLING SYSTEM

記号 Key No.	部品番号 Parts No.	部品名称	Parts Name	数量 Q'ty	備考 Remarks
1	2100-10035-1	ボルト	BOLT	4	
2	2171-10025-0	スプリングワッシャー	SPRING WASHER	4	
3	2100-10025-1	ボルト	BOLT	4	
4	2171-10025-0	スプリングワッシャー	SPRING WASHER	4	
5	2170-10030-1	ヒラワッシャー	WASHER	4	
6	1445-03004-1	ステイ	STAY	2	
7	2293-09095-2	ビニールホース	VINYL HOSE	1	
8	2898-00107-0	ケツクバンド	BAND	1	
9	2291-00045-0	ホースバンド	HOSE CLAMP	1	
10	1445-03003-0	ホース	HOSE	1	
11	2291-00042-0	ホースバンド	HOSE CLAMP	1	
12	2291-00042-0	ホースバンド	HOSE CLAMP	1	
13	2291-00045-0	ホースバンド	HOSE CLAMP	1	
14	1445-03002-0	ホース	HOSE	1	
15	4417-95000-3	ラジエーターASS'Y	RADIATOR ASS'Y	1	
16	2170-10030-1	ヒラワッシャー	WASHER	4	

# 吸気装置

## INTAKE SYSTEM

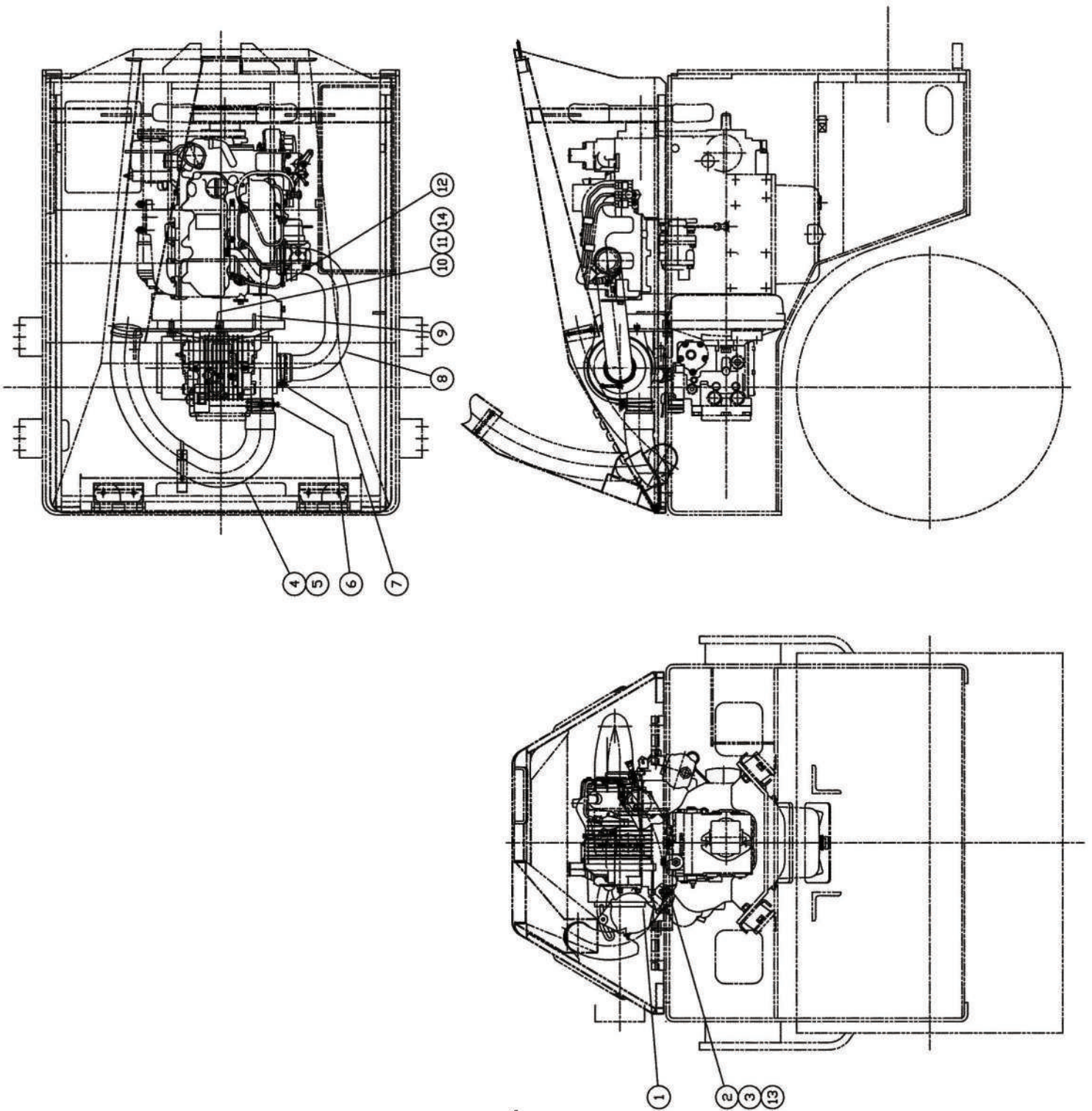

**吸気装置**  
**INTAKE SYSTEM**

記号 Key No.	部品番号 Parts No.	部品名称	Parts Name	数量 Q'ty	備考 Remarks
1	4418-00000-0	エアクリ-ナ	AIR CLEANER	1	
2	2100-12030-1	ボルト	BOLT	2	
3	2171-12030-0	スプリングワッシャ	SPRING WASHER	2	
4	4713-52000-0	ダクト ホース	DUCT HOSE	1	
5	2898-00107-0	バンド	BAND	2	
6	2291-00071-0	ホ-ス バンド	HOSE CLAMP	1	
7	2291-00080-0	ホ-スバンド	HOSE CLAMP	1	
8	1445-04007-0	ホ-ス	HOSE	1	
9	1445-04019-0	ブラケット	BRACKET	1	
10	2100-08020-1	ボルト	BOLT	2	
11	2171-08020-0	スプリングワッシャ	SPRING WASHER	2	
12	2291-00071-0	ホ-ス バンド	HOSE CLAMP	1	
13	2170-12025-0	ワッシャ	WASHER	2	
14	2170-08016-0	ワッシャ	WASHER	2	

# 排氣裝置

## EXHAUST SYSTEM

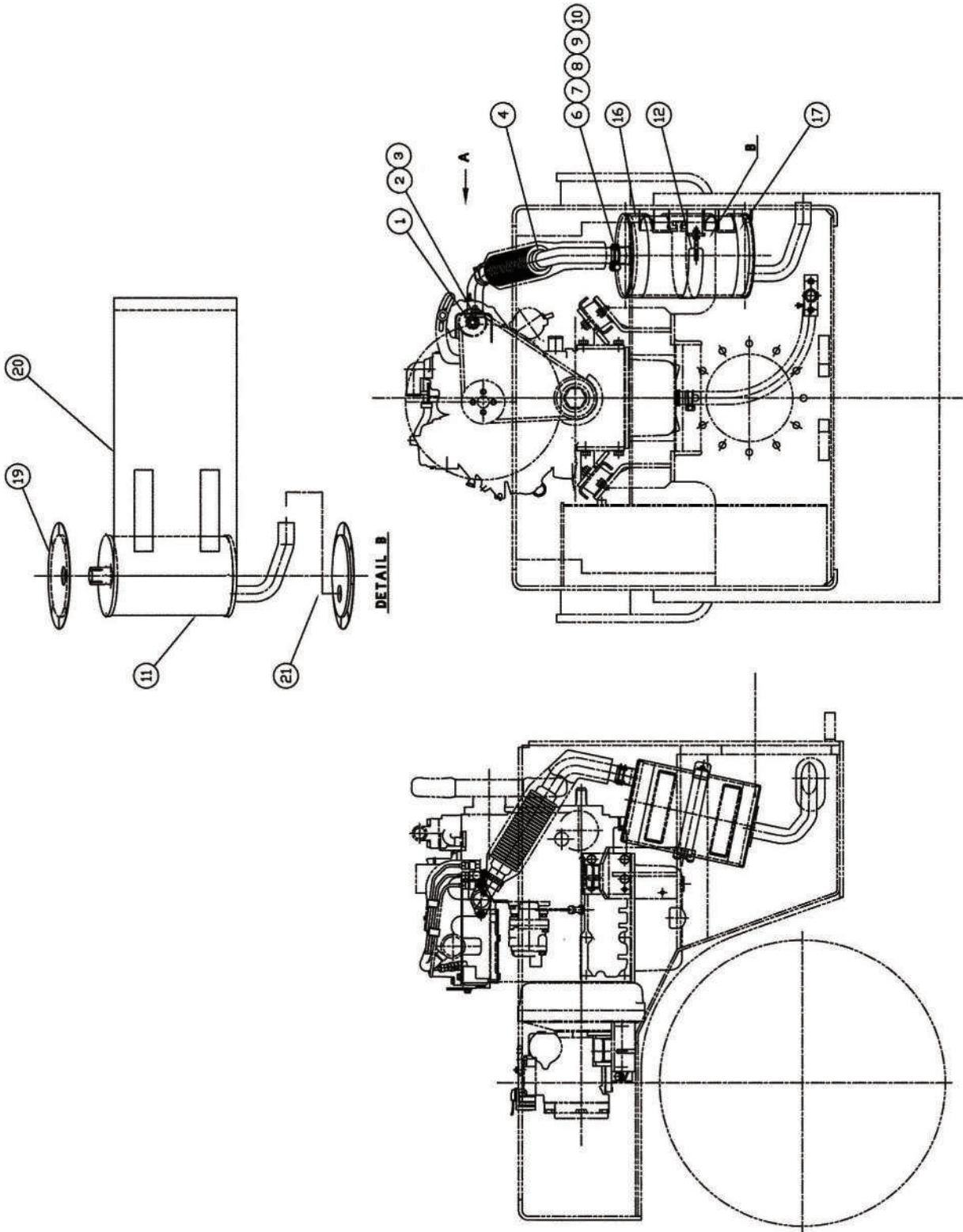

排気装置  
EXHAUST SYSTEM

記号 Key No.	部品番号 Parts No.	部品名称	Parts Name	数量 Q'ty	備考 Remarks
1	4031-33004-0	ガスケット	GASKET	1	
2	2121-10080-0	ナット	NUT	2	
3	2171-10025-0	スプリングワッシャー	SPRING WASHER	2	
4	4417-97000-0	パイプ	PIPE	1	
6	4408-84000-0	クランプ	CLAMP	1	
7	2100-08060-1	ボルト	BOLT	1	
8	2170-08016-0	ヒラワッシャー	WASHER	2	
9	2171-08020-0	スプリングワッシャー	SPRING WASHER	1	
10	2120-08065-0	ナット	NUT	1	
11	4417-96000-0	マフラー	MUFFLER	1	
12	4912-30000-0	バンド	BAND	1	
13	3291-02029-0	クランプ	CLAMP	1	
14	4421-92000-0	ヒートカバー	HEAT COVER	1	
15	1445-05003-1	カバー	COVER	1	
16	1445-05017-0	テープ	TAPE	1	
17	1445-05017-0	テープ	TAPE	1	
18	1445-05021-0	テープ	TAPE	1	
19	4421-90000-0	ヒートカバー	HEAT COVER	1	
20	4421-89000-0	ヒートカバー	HEAT COVER	1	
21	4421-91000-0	ヒートカバー	HEAT COVER	1	

0445-05802-0-10604-0

# コントロール関係 (スロットル)

## CONTROL SYSTEM THROTTLE

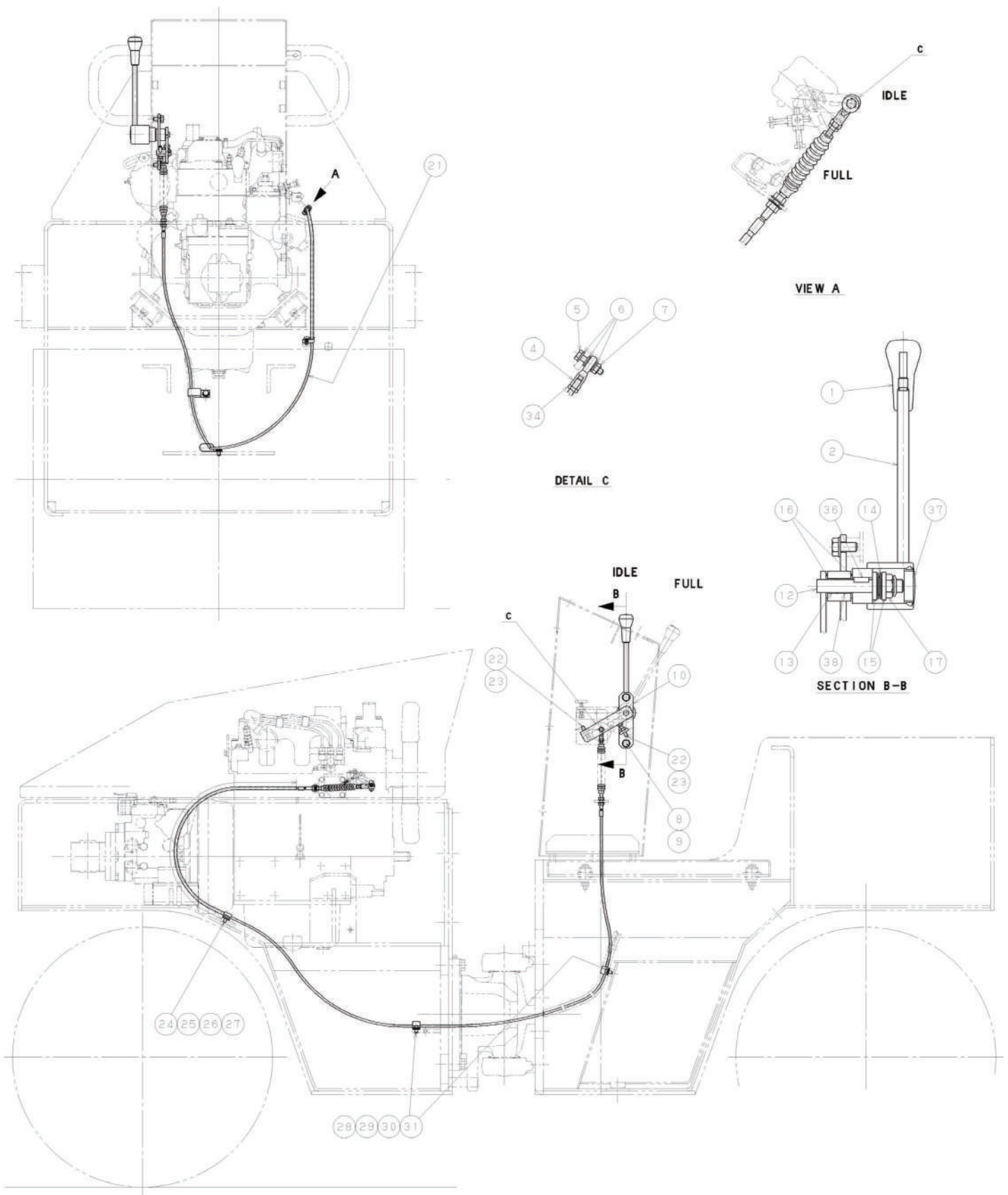



コントロール関係(スロットル)  
CONTROL SYSTEM(THROTTLE)

記号 Key No.	部品番号 Parts No.	部品名称	Parts Name	数量 Q'ty	備考 Remarks
1	3424-00024-0	ノブ	KNOB	1	
2	1445-12032-0	レバ	LEVER	1	
4	2405-06030-0	ロッドエンド	ROD-END	2	
5	2100-06030-1	ボルト	BOLT	2	
6	2170-06016-0	フラワッシャ	FLAT-WASHER	6	
7	3120-00070-0	U-ナット	U-NUT	2	
8	2100-10020-1	ボルト	BOLT	2	
9	2170-10020-0	フラワッシャ	FLAT-WASHER	2	
10	1446-12030-0	ベース	BASE	1	
12	1446-12029-2	シャフト	SHAFT	1	
13	2580-14010-1	ブッシュ	BUSH	1	
14	2461-14001-0	サハバネ	CONEDDISC-SPRING	4	
15	2170-14045-2	フラワッシャ	FLAT-WASHER	2	
16	3171-92030-0	ワッシャ	WASHER	2	
17	3120-01126-0	ナット	NUT	1	
21	3400-41028-0	コントロールケーブル	CONTROL CABLE	1	INC.34 L=3450
22	3100-02060-0	ボルト	BOLT	2	
23	2120-08065-0	ナット	NUT	2	
24	3416-02057-0	クランプ	CLAMP	1	
25	2100-08014-1	ボルト	BOLT	1	
26	2171-08020-0	スプリングワッシャ	SPRING-WASHER	1	
27	2170-08016-0	フラワッシャ	FLAT-WASHER	1	
28	3416-02051-0	クランプ	CLAMP	2	
29	2100-08014-1	ボルト	BOLT	2	
30	2171-08020-0	スプリングワッシャ	SPRING-WASHER	2	
31	2170-08016-0	フラワッシャ	FLAT-WASHER	2	
34	2120-06050-0	ナット	NUT	2	*
36	2196-05016-1	キー	SUNK-KEY	1	
37	4716-03000-0	プラグ	PLUG	1	
38	2580-14015-1	ブッシュ	BUSH	1	

# コントロール関係 (前後進)

## CONTROL SYSTEM (REVERSING)

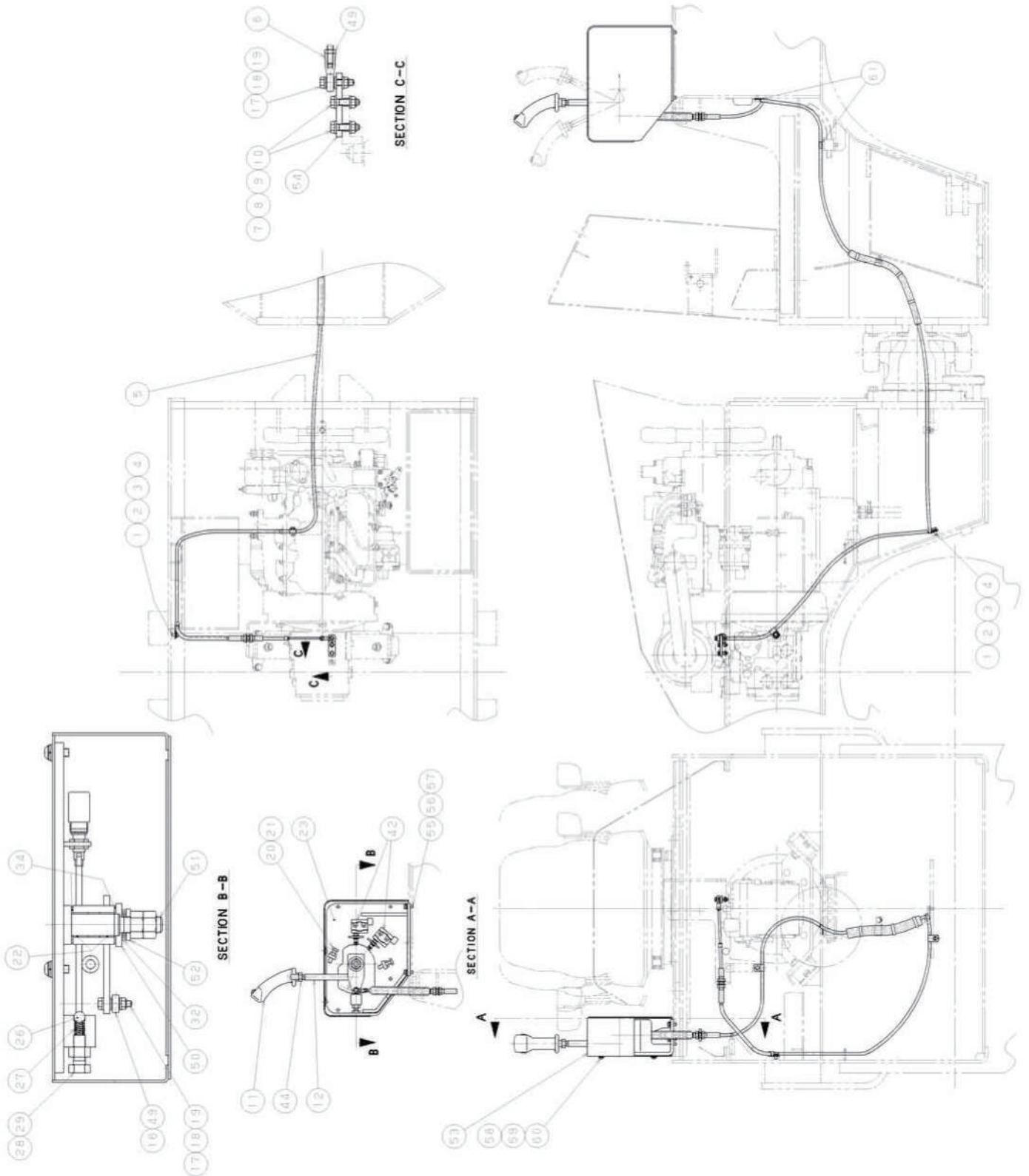

コントロール関係(前後進)  
CONTROL SYSTEM(REVERSING)

記号 Key No.	部品番号 Parts No.	部品名称	Parts Name	数量 Q'ty	備考 Remarks
1	3416-02057-0	クランプ	CLAMP	2	
2	2100-08014-1	ボルト	BOLT	2	
3	2171-08020-0	スプリングワッシャ	SPRING-WASHER	2	
4	2170-08016-0	フラワッシャ	FLAT-WASHER	2	
5	3400-43029-0	コントロールケーブル	CONTROL CABLE	1	L=3800
6	2405-06030-0	ロッドエンド	ROD-END	1	
7	2100-06025-1	ボルト	BOLT	2	
8	2170-06016-0	フラワッシャ	FLAT-WASHER	4	
9	2580-06006-1	ブッシュ	BUSH	2	
10	3120-00070-0	U-ナット	U-NUT	2	
11	4421-94000-0	トッテ	HANDLE	1	
12	1445-12029-0	レバー	LEVER	1	
16	2405-06030-0	ロッドエンド	ROD-END	1	
17	2100-06030-1	ボルト	BOLT	2	
18	2170-06016-0	フラワッシャ	FLAT-WASHER	6	
19	3120-00070-0	U-ナット	U-NUT	2	
20	3100-02014-0	ボルト	BOLT	2	
21	2121-10080-0	ナット	NUT	2	
22	2580-22015-1	ブッシュ	BUSH	2	
23	1445-12028-0	ブラケット	BRACKET	1	
26	2598-14000-0	スチールボール	STEEL-BALL	1	
27	3910-20009-1	スプリング	SPRING	1	
28	2100-12030-1	ボルト	BOLT	1	
29	2120-12100-0	ナット	NUT	1	
32	2461-16001-0	セラバネ	CONEDDISC-SPRING	2	
34	1400-12037-0	ワッシャ	WASHER	2	
42	3823-20004-0	マイクロスイッチ	MICRO-SWITCH	2	
44	2121-14110-0	ナット	NUT	1	
49	2120-06050-0	ナット	NUT	2	*
50	2170-22060-2	フラワッシャ	FLAT-WASHER	1	
51	2120-16130-0	ナット	NUT	2	
52	2170-16045-2	フラワッシャ	FLAT-WASHER	1	
53	1445-12035-0	カバー	COVER	1	
54	1445-12030-0	アーム	ARM	1	
55	2100-08020-1	ボルト	BOLT	4	

0445-12804-0-10608-A

記号 Key No.	部品番号 Parts No.	部品名称	Parts Name	数量 Qty	備考 Remarks
56	2171-08020-0	スプリングワッシャ	SPRING WASHER	4	
57	2170-08016-0	フラワッシャ	FLAT-WASHER	4	
58	3100-50034-0	ボルト	BOLT	4	
59	2171-08020-0	スプリングワッシャ	SPRING WASHER	4	
60	2170-08016-0	フラワッシャ	FLAT-WASHER	4	
61	3416-02057-0	クランプ	CLAMP	2	

# 操向油压装置

## STEERING HYDRAULIC SYSTEM

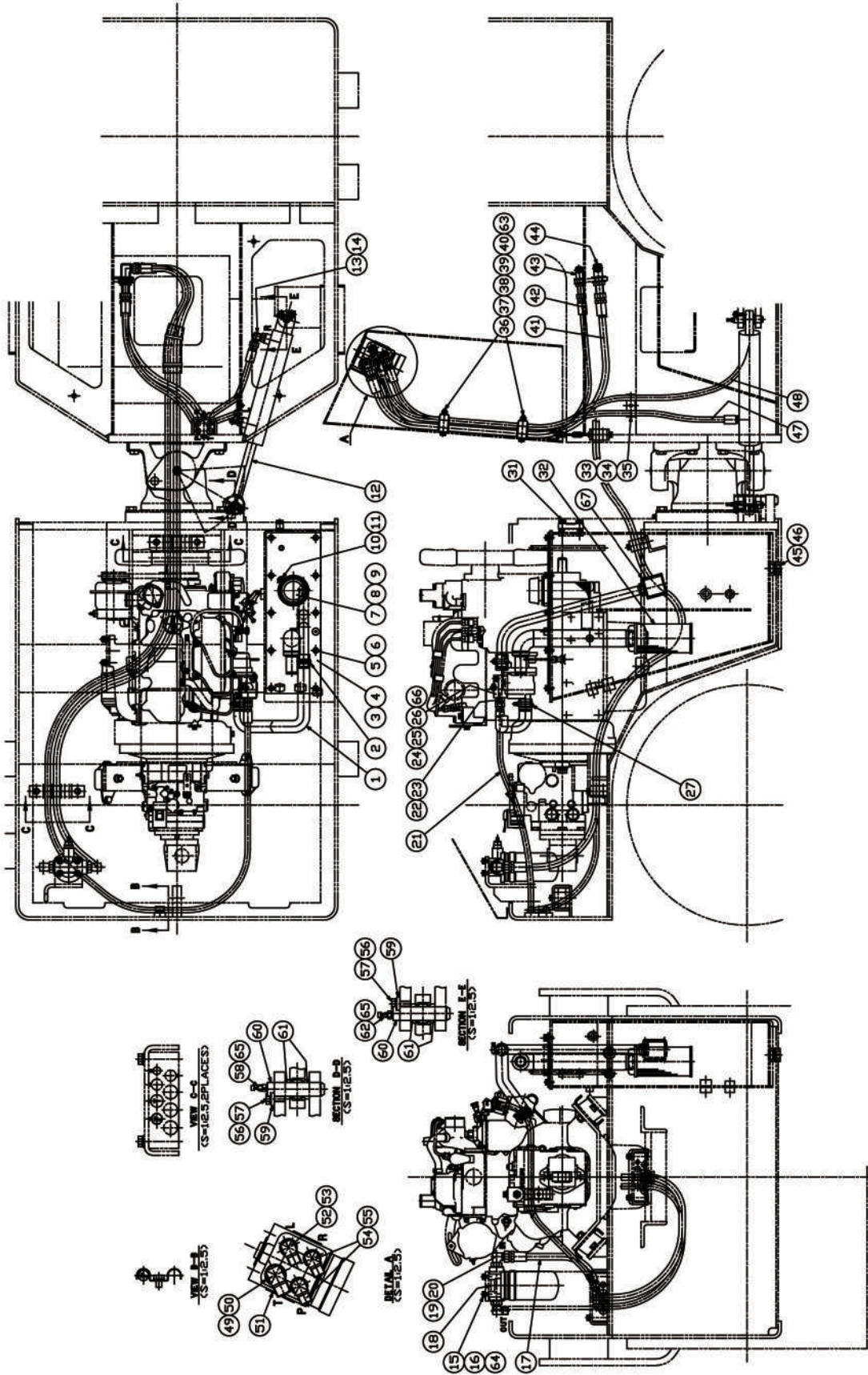

**操向油圧装置**  
**STEERING HYDRAULIC SYSTEM**

記号 Key No.	部品番号 Parts No.	部品名称	Parts Name	数量 Q'ty	備考 Remarks
1	1445-32031-0	ホース	HOSE	1	
2	3291-02019-0	ホースバンド	CLAMP	1	
3	1445-32028-0	カバー	COVER	1	
4	1445-32007-0	パッキン	PACKING	1	
5	3100-00065-0	ボルト	BOLT	10	
6	2171-08020-0	スプリングワッシャー	SPRING WASHER	10	
7	4209-31000-0	フィラー	FILLER	1	
8	2182-05010-2	ナット	SCREW	4	
9	4200-47001-0	ガスケット	GASKET	1	
10	2100-06010-1	ボルト	BOLT	1	
11	3120-00061-0	ナット	NUT	1	
12	4216-55000-0	シリンダー	POWER CYLINDER	1	
13	2265-03003-3	アダプタ	ADAPTER	2	
14	2630-02014-0	O-リング	O-RING	2	
15	2100-08020-1	ボルト	BOLT	4	
16	2171-08020-0	スプリングワッシャー	SPRING WASHER	4	
17	2633-32241-2	ホース	HOSE	1	
18	4213-46000-0	フィルタ	FILTER	1	
19	2265-04004-3	アダプタ	ADAPTER	1	
20	2630-02018-0	O-リング	O-RING	1	
21	2633-31327-4	ホース	HOSE	1	
22	2265-03003-2	アダプタ	ADAPTER	1	
23	2630-02014-0	O-リング	O-RING	1	
24	1445-32029-0	ブロック	BLOCK	1	
25	2630-02018-0	O-リング	O-RING	1	
26	2100-08045-3	ボルト	BOLT	2	
27	3291-02019-0	ホースバンド	CLAMP	1	
31	4221-65000-0	レベルゲージ	LEVEL GAUGE	1	
32	4205-50000-0	フィルタ	FILTER	1	
33	3416-12111-0	クランプ	CLAMP	1	
34	2100-08012-1	ボルト	BOLT	1	
35	2171-08020-0	スプリングワッシャー	SPRING WASHER	1	
36	3934-11106-0	クランプ	CLAMP	2	
37	1445-32009-0	クランプ	CLAMP	2	
38	2100-08070-1	ボルト	BOLT	2	

0445-32803-0-10614-A

記号 Key No.	部品番号 Parts No.	部品名称	Parts Name	数量 Q'ty	備考 Remarks
39	2171-08020-0	スプリングワッシャ	SPRING WASHER	2	
40	2120-08065-0	ナット	NUT	2	
41	2633-32108-2	ホース	HOSE	1	
42	2633-31105-4	ホース	HOSE	1	
43	3260-31129-0	アダプタ	ADAPTER	1	
44	3260-31128-0	アダプタ	ADAPTER	1	
45	2215-06001-2	プラグ	PLUG	1	
46	2630-02024-0	O-リング	O-RING	1	
47	2633-31119-4	ホース	HOSE	1	
48	2633-31130-4	ホース	HOSE	1	
49	3260-62062-0	アダプタ	ADAPTER	1	
50	2632-00008-0	O-リング	O-RING	1	
51	4214-54000-0	オービットロール	ORBITROL	1	
52	3260-62049-1	アダプタ	ADAPTER	1	
53	2632-00008-0	O-リング	O-RING	1	
54	2265-19003-1	アダプタ	ADAPTER	2	
55	2632-00008-0	O-リング	O-RING	2	
56	2100-08020-1	ボルト	BOLT	4	
57	2171-08020-0	スプリングワッシャ	SPRING WASHER	4	
58	2472-01003-0	グリスニップル	GREASE NIPPLE	1	
59	3934-02659-0	キープレート	KEY PLATE	2	
60	1445-32006-0	ピン	PIN	2	
61	3931-01382-0	スペーサ	SPACER	4	
62	2472-01001-0	グリスニップル	GREASE NIPPLE	1	
63	2170-06016-0	ヒラワッシャ	PLATE WASHER	4	
64	2170-08016-0	ヒラワッシャ	WASHER	4	
65	4703-14000-0	キャップ	GREASE CAP	2	
66	2170-08023-2	ヒラワッシャ	WASHER	2	
67	4210-68000-0	フィルタ	SUCTION FILTER	1	

操向装置 (ハンドル)  
STEERING SYSTEM (WHEEL)

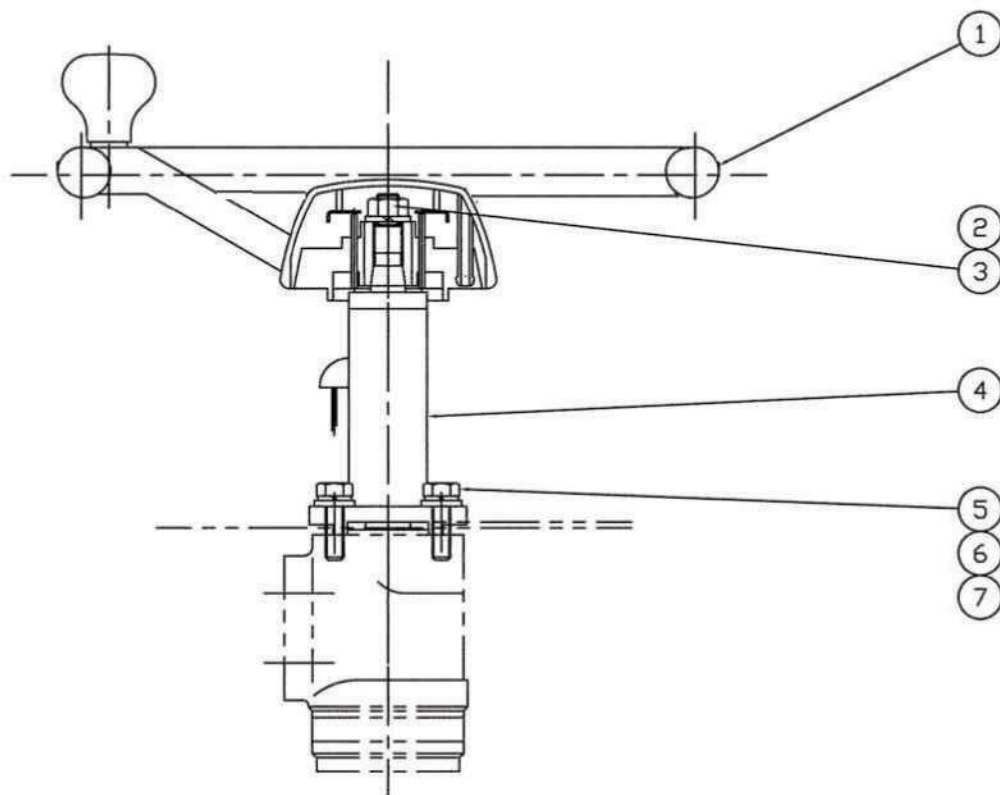



操向装置(ハンドル)  
STEERING SYSTEM(WHEEL)

記号 Key No.	部品番号 Parts No.	部品名称	Parts Name	数量 Q'ty	備考 Remarks
1	4421-38000-0	ステアリングホイール	STEERING WHEEL	1	
2	2121-12100-2	ナット	NUT	1	
3	2171-12030-0	スプリングワッシャー	SPRING WASHER	1	
4	4421-64000-0	コラムシャフト	COLUMN SHAFT	1	
5	2100-10035-1	ボルト	BOLT	4	
6	2171-10025-0	スプリングワッシャー	SPRING WASHER	4	
7	2170-10032-2	ヒラワッシャー	WASHER	4	

油圧装置 (ポンプ取付)  
HYDRAULIC SYSTEM (PUMP MTG.)

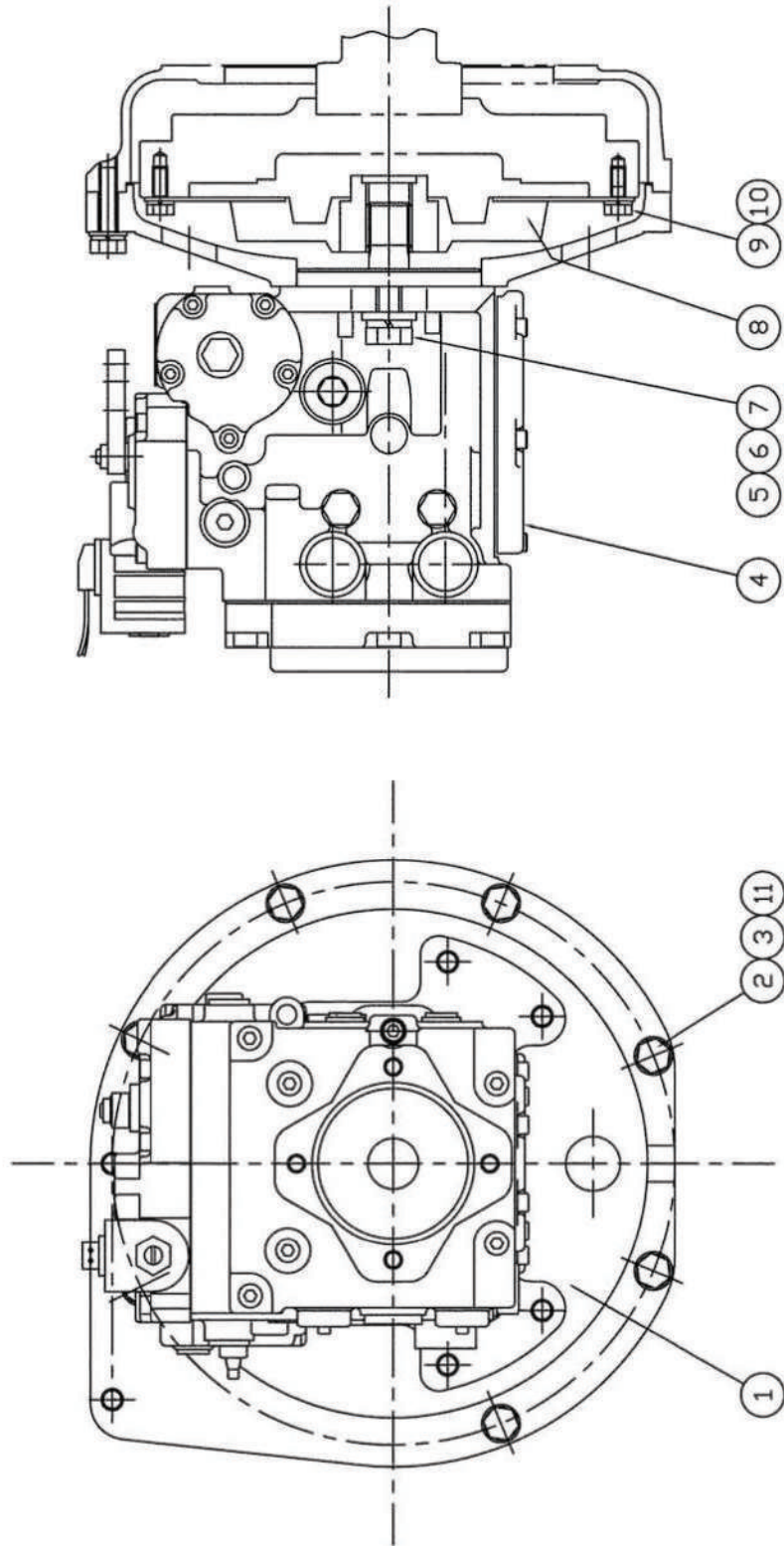

油圧装置(ポンプ 取付)  
HYDRAULIC SYSTEM(PUMP MTG.)

記号 Key No.	部品番号 Parts No.	部品名称	Parts Name	数量 Q'ty	備考 Remarks
1	1445-36001-0	カバー	COVER	1	
2	2101-10040-1	ボルト	BOLT	7	
3	2171-10025-0	スプリングワッシャー	SPRING WASHER	7	
4	4216-37000-0	ポンプ	PUMP	1	
5	2100-14040-3	ボルト	BOLT	2	
6	2171-14042-1	スプリングワッシャー	SPRING WASHER	2	
7	2170-14045-2	ヒラワッシャー	WASHER	2	
8	4215-85000-0	カップリング	COUPLING	1	
9	3100-00058-0	ボルト	BOLT	6	
10	2171-08020-0	スプリングワッシャー	SPRING WASHER	6	
11	2170-10020-0	ヒラワッシャー	WASHER	7	

# 油圧装置 (ドライブ)

## HYDRAULIC SYSTEM DRIVE

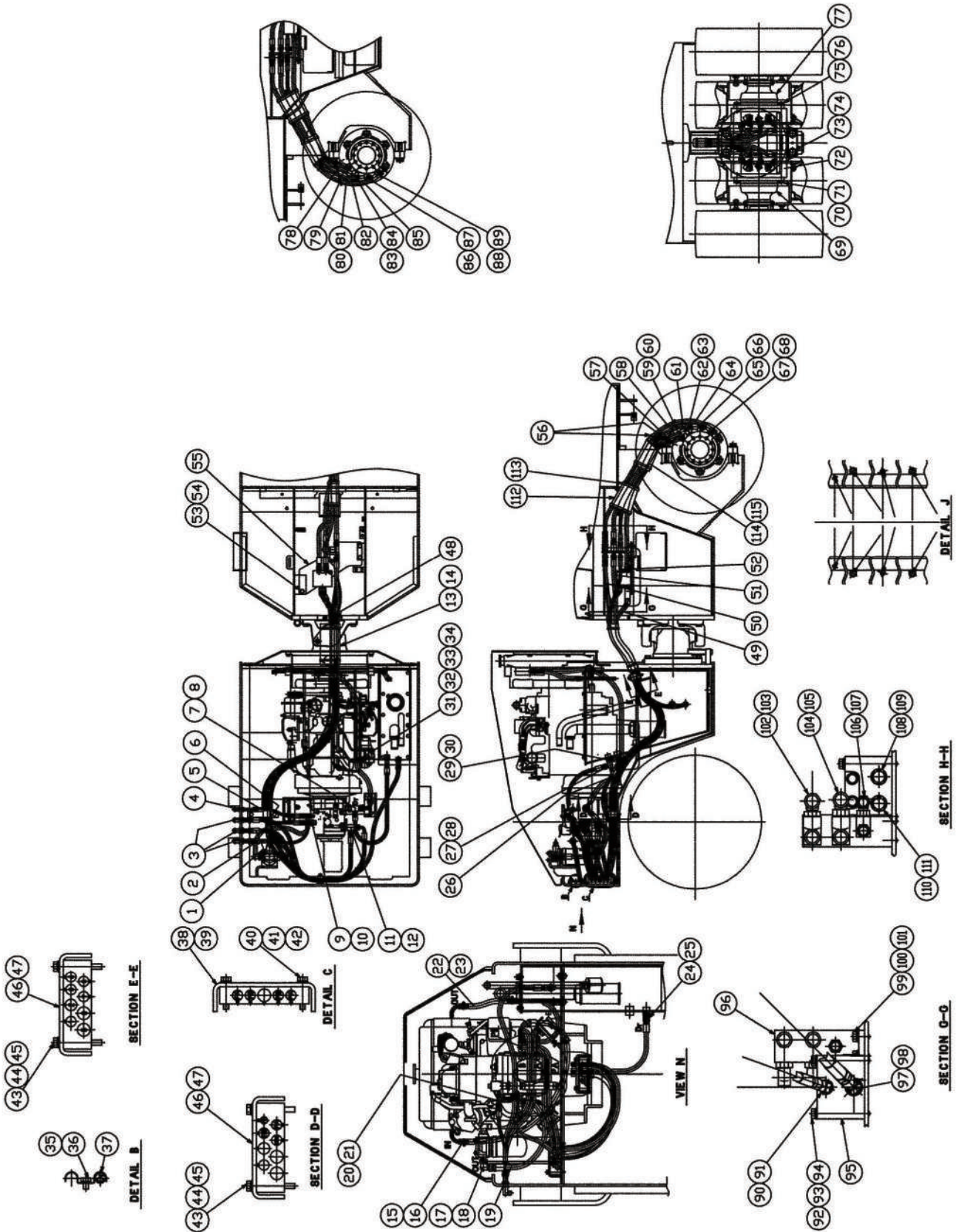

油圧装置(ドライブ)  
HYDRAULIC SYSTEM DRIVE(1)

記号 Key No.	部品番号 Parts No.	部品名称	Parts Name	数量 Q'ty	備考 Remarks
1	2633-51097-6	ホース	HOSE	1	
2	2633-31135-2	ホース	HOSE	1	
3	3260-31129-0	アダプタ	ADAPTER	3	
4	3260-30104-0	アダプタ	ADAPTER	1	
5	2633-30029-2	ホース	HOSE	1	
6	2633-51097-6	ホース	HOSE	1	
7	3260-63089-0	アダプタ	ADAPTER	1	INC.8
8	2632-00012-0	O-リング	O-RING	1	*
9	3260-62103-1	アダプタ	ADAPTER	1	INC.10
10	2632-00008-0	O-リング	O-RING	1	*
11	3260-63088-0	アダプタ	ADAPTER	2	INC.12
12	2632-00012-0	O-リング	O-RING	2	*
13	1445-36009-0	ラバー	RUBBER	1	
14	2898-00107-0	ケツクバンド	BAND	2	
15	2340-32142-1	ホース	HOSE	1	
16	3291-01033-0	ホースクランプ	HOSE CLAMP	1	
17	2265-04004-3	アダプタ	ADAPTER	1	INC.18
18	2630-02018-0	O-リング	O-RING	1	*
19	2633-32052-2	ホース	HOSE	1	
20	3260-62087-0	アダプタ	ADAPTER	1	INC.21
21	2632-00006-0	O-リング	O-RING	1	*
22	2340-02026-1	ホース	HOSE	1	
23	3291-01033-0	ホースクランプ	HOSE CLAMP	2	
24	2265-03003-2	アダプタ	ADAPTER	1	INC.25
25	2630-02014-0	O-リング	O-RING	1	*
26	2633-31070-2	ホース	HOSE	1	
27	3260-31034-0	ティー	TEE	1	INC.28
28	2630-02014-0	O-リング	O-RING	1	*
29	2265-03003-6	アダプタ	ADAPTER	1	INC.30
30	2630-02014-0	O-リング	O-RING	1	*
31	3416-02080-0	クランプ	CLAMP	1	
32	2100-08016-1	ボルト	BOLT	1	
33	2171-08020-0	スプリングワッシャー	SPRING WASHER	1	
34	2170-08016-0	ヒラワッシャー	WASHER	1	
35	2100-08012-1	ボルト	BOLT	1	

0425-36801-0-10009-0

記号 Key No.	部品番号 Parts No.	部品名称	Parts Name	数量 Q'ty	備考 Remarks
36	2171-08020-0	スプリングワッシャー	SPRING WASHER	1	
37	3416-12111-0	クランプ	CLAMP	1	
38	1445-36020-0	クランプ	CLAMP	1	
39	1445-36021-0	クランプ	CLAMP	1	
40	2100-08045-1	ボルト	BOLT	2	
41	2171-08020-0	スプリングワッシャー	SPRING WASHER	2	
42	2170-08016-0	ヒラワッシャー	WASHER	2	
43	2100-08070-1	ボルト	BOLT	4	
44	2171-08020-0	スプリングワッシャー	SPRING WASHER	4	
45	2170-08016-0	ヒラワッシャー	WASHER	4	
46	1445-36019-0	クランプ	CLAMP	2	
47	1445-36017-0	クランプ	CLAMP	2	
48	2633-30179-2	ホース	HOSE	1	
49	2633-31230-6	ホース	HOSE	1	
50	2633-31254-6	ホース	HOSE	1	
51	2341-11114-1	ホース	HOSE	1	
52	2633-30216-2	ホース	HOSE	1	
53	2100-10020-1	ボルト	BOLT	3	
54	2170-10020-0	ヒラワッシャー	WASHER	3	
55	1425-36003-0	ベース	BASE	1	
56	2898-00107-0	ケツクバンド	BAND	5	
57	2341-30080-2	ホース	HOSE	1	
58	2633-51100-6	ホース	HOSE	1	
59	2265-02002-3	アダプタ	ADAPTER	1	INC.60
60	2630-02011-0	O-リング	O-RING	1	*
61	2633-51096-2	ホース	HOSE	1	
62	3260-31060-0	アダプタ	ADAPTER	1	INC.63
63	2630-02018-0	O-リング	O-RING	1	*
64	2633-51106-6	ホース	HOSE	1	
65	3260-31157-0	アダプタ	ADAPTER	1	INC.66
66	2630-02014-0	O-リング	O-RING	1	*
67	3260-31060-0	アダプタ	ADAPTER	1	INC.68
68	2630-02018-0	O-リング	O-RING	1	*
69	4218-32000-0	オートモータ	MOTOR	1	
70	2100-16040-3	ボルト	BOLT	6	
71	2170-16045-2	ヒラワッシャー	WASHER	6	
72	1447-36005-0	ブラケット	BRACKET	1	
73	2100-20080-3	ボルト	BOLT	4	

記号 Key No.	部品番号 Parts No.	部品名称	Parts Name	数量 Q'ty	備考 Remarks
74	2170-20060-2	ヒラワッシャ	WASHER	4	
75	2100-16040-3	ボルト	BOLT	6	
76	2170-16045-2	ヒラワッシャ	WASHER	6	
77	4218-32000-0	オートモータ	MOTOR	1	
78	2341-30080-2	ホース	HOSE	1	
79	2633-51100-6	ホース	HOSE	1	
80	2265-02002-3	アダプタ	ADAPTER	1	INC.81
81	2630-02011-0	O-リング	O-RING	1	*
82	2633-51096-2	ホース	HOSE	1	
83	3260-31060-0	アダプタ	ADAPTER	1	INC.84
84	2630-02018-0	O-リング	O-RING	1	*
85	2633-51106-6	ホース	HOSE	1	
86	3260-31157-0	アダプタ	ADAPTER	1	INC.87
87	2630-02014-0	O-リング	O-RING	1	*
88	3260-31060-0	アダプタ	ADAPTER	1	INC.89
89	2630-02018-0	O-リング	O-RING	1	*
90	2265-14002-5	アダプタ	ADAPTER	1	INC.91
91	2632-00006-0	O-リング	O-RING	1	*
92	3100-06127-0	ボルト	BOLT	2	
93	2170-08016-0	ヒラワッシャ	WASHER	2	
94	2171-08020-0	スプリングワッシャ	SPRING WASHER	2	
95	4218-35000-0	バルブ	VALVE	1	
96	1447-36007-1	ブラケット	BRACKET	1	
97	2265-19003-5	アダプタ	ADAPTER	1	INC.98
98	2632-00008-0	O-リング	O-RING	1	*
99	2100-08020-1	ボルト	BOLT	2	
100	2170-08016-0	ヒラワッシャ	WASHER	2	
101	2171-08020-0	スプリングワッシャ	SPRING WASHER	2	
102	2265-03003-3	アダプタ	ADAPTER	1	INC.103
103	2630-02014-0	O-リング	O-RING	1	*
104	2265-03003-3	アダプタ	ADAPTER	1	INC.105
105	2630-02014-0	O-リング	O-RING	1	*
106	2265-02002-3	アダプタ	ADAPTER	1	INC.107
107	2630-02011-0	O-リング	O-RING	1	*
108	2265-19003-0	アダプタ	ADAPTER	1	INC.109
109	2632-00008-0	O-リング	O-RING	1	*
110	2265-19003-0	アダプタ	ADAPTER	1	INC.110
111	2632-00008-0	O-リング	O-RING	1	*
112	1413-36001-1	ゴム	RUBBER	3	

記号 Key No.	部品番号 Parts No.	部品名称	Parts Name	数量 Q'ty	備考 Remarks
113	2898-00103-0	ケツクバンド	BAND	6	
114	1413-36001-1	ラバ	RUBBER	1	
115	2898-00107-0	ケツクバンド	BAND	2	



# 油圧装置 (ドライブ)

## HYDRAULIC SYSTEM DRIVE

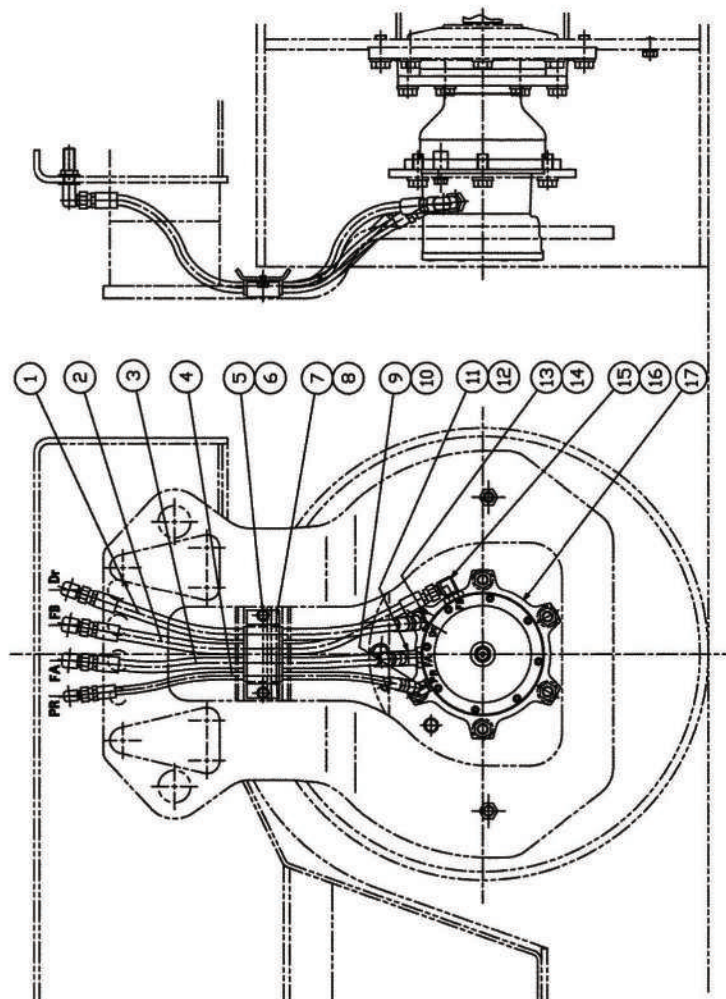
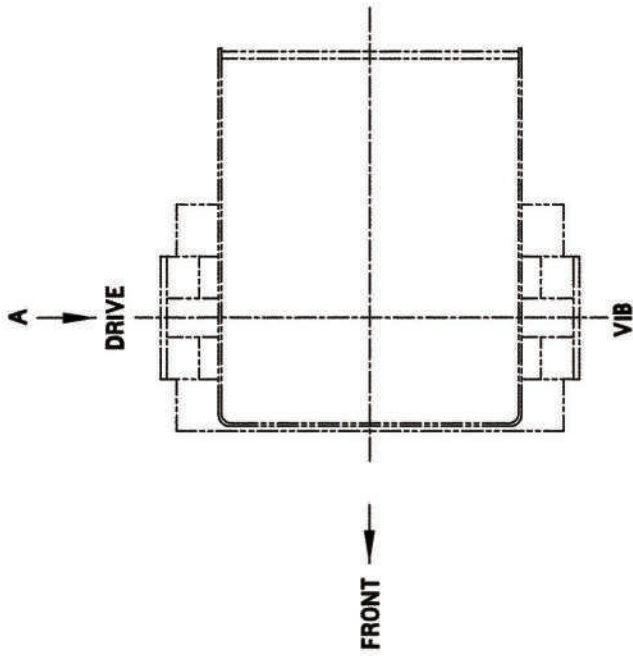

VIEW A

油圧装置(ドライブ)  
HYDRAULIC SYSTEM DRIVE

記号 Key No.	部品番号 Parts No.	部品名称	Parts Name	数量 Q'ty	備考 Remarks
1	2633-31064-2	ホース	HOSE	1	
2	2633-31067-6	ホース	HOSE	1	
3	2633-31061-6	ホース	HOSE	1	
4	2633-30062-2	ホース	HOSE	1	
5	2100-08012-1	ボルト	BOLT	2	
6	2170-08023-2	ワッシャー	WASHER	2	
7	1445-36006-0	クランプ	CLAMP	1	
8	1445-36007-0	クランプ	CLAMP	1	
9	2265-02002-6	アダプタ	ADAPTER	1	
10	2630-02011-0	O-リング	O-RING	1	
11	3260-31116-0	アダプタ	ADAPTER	1	
12	2630-02018-0	O-リング	O-RING	1	
13	3260-36149-0	アダプタ	ADAPTER	1	
14	2630-02014-0	O-リング	O-RING	1	
15	3260-31060-0	アダプタ	ADAPTER	1	
16	2630-02018-0	O-リング	O-RING	1	
17	4215-82000-0	モータ	MOTOR	1	

# 油圧装置（ドライブ）

## HYDRAULIC SYSTEM DRIVE

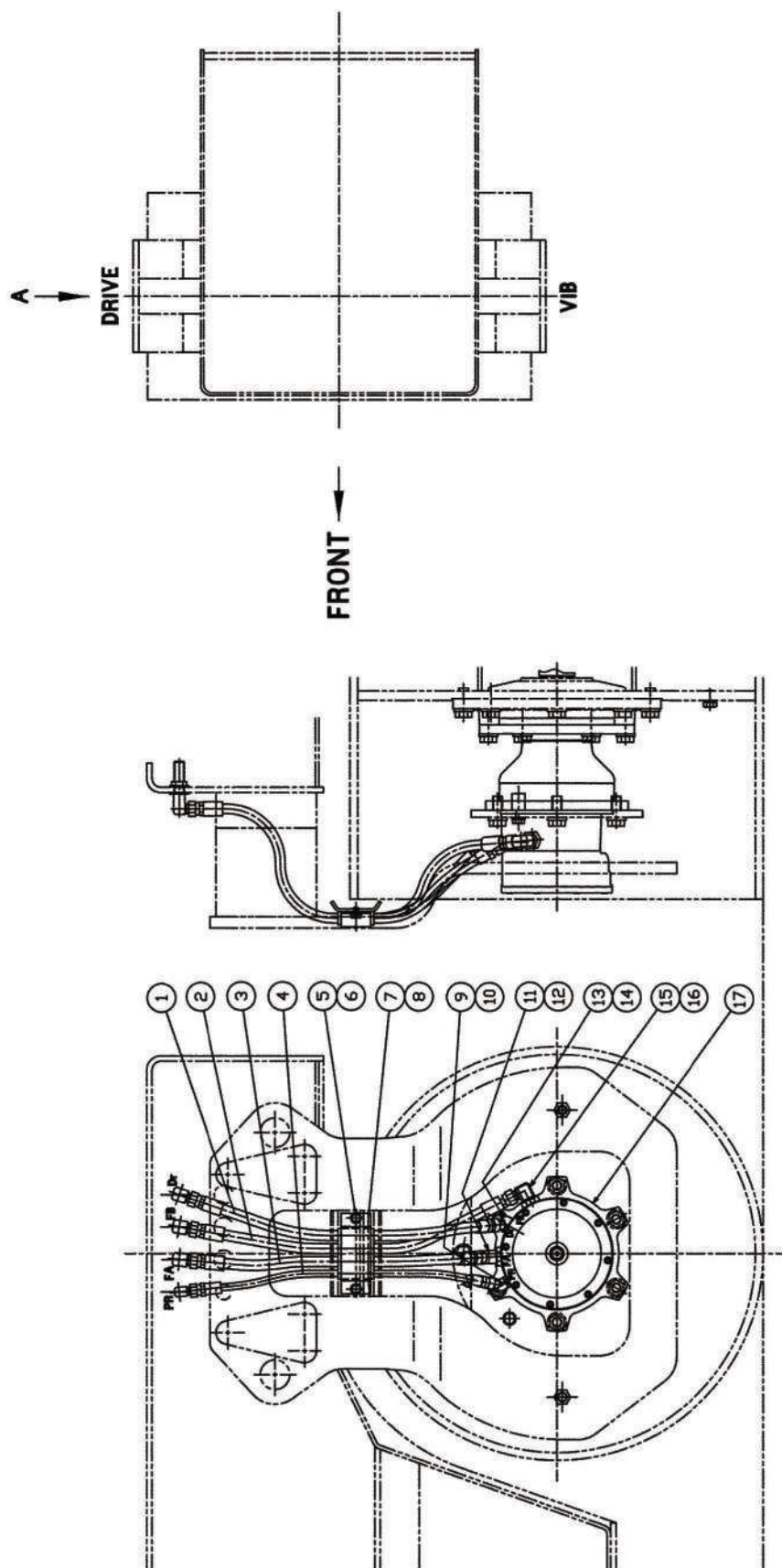

油圧装置(ドライブ)  
HYDRAULIC SYSTEM DRIVE

記号 Key No.	部品番号 Parts No.	部品名称	Parts Name	数量 Q'ty	備考 Remarks
1	2633-31068-2	ホース	HOSE	1	
2	2633-31071-6	ホース	HOSE	1	
3	2633-31064-6	ホース	HOSE	1	
4	2633-31064-2	ホース	HOSE	1	
5	2100-08012-1	ボルト	BOLT	2	
6	2170-08023-2	フラッシュ	FLAT-WASHER	2	
7	1445-36006-0	クランプ	CLAMP	1	
8	1445-36007-0	クランプ	CLAMP	1	
9	2265-02002-6	アダプタ	ADAPTOR	1	INC.10
10	2630-02011-0	O-リング	O-RING	1	*
11	3260-31116-0	アダプタ	ADAPTOR	1	INC.12
12	2630-02018-0	O-リング	O-RING	1	*
13	3260-36149-0	アダプタ	ADAPTOR	1	INC.14
14	2630-02014-0	O-リング	O-RING	1	*
15	3260-31060-0	アダプタ	ADAPTOR	1	INC.16
16	2630-02018-0	O-リング	O-RING	1	*
17	4215-82000-0	モータ	MOTOR	1	

# 油压装置 (振動)

## HYDRAULIC SYSTEM VIBRATING

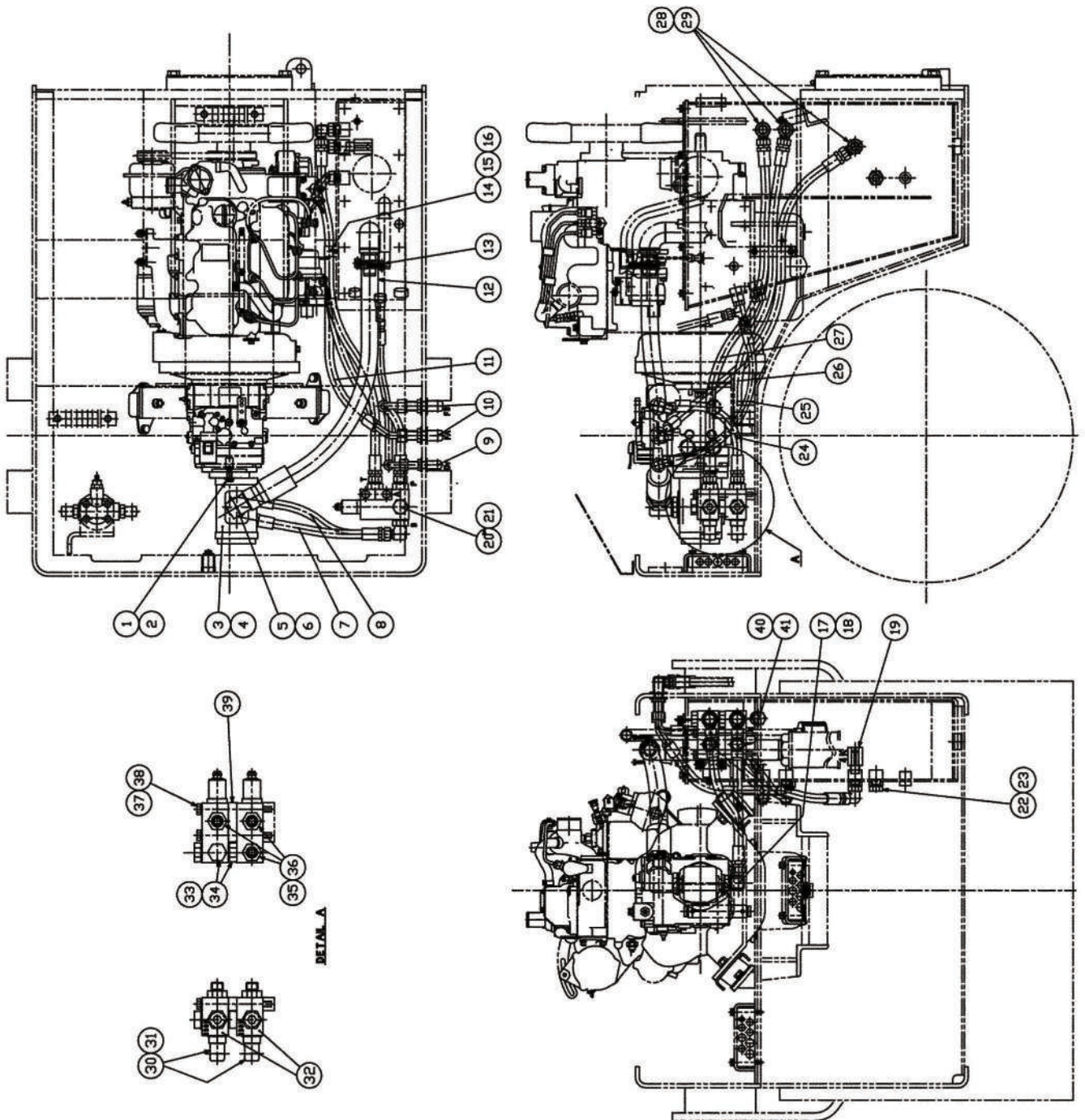

油圧装置(振動)  
HYDRAULIC SYSTEM VIBRATING

記号 Key No.	部品番号 Parts No.	部品名称	Parts Name	数量 Q'ty	備考 Remarks
1	3100-31007-0	ボルト	BOLT	2	
2	2170-10032-2	ヒラワッシャ	WASHER	2	
3	4222-06000-0	ポンプ	PUMP	1	
4	4215-14001-0	O-リング	O-RING	1	
5	3260-32024-0	アダプタ	ADAPTER	1	
6	2630-02029-0	O-リング	O-RING	1	
7	2633-32037-4	ホース	HOSE	1	
8	2633-32037-4	ホース	HOSE	1	
9	3260-31129-0	アダプタ	ADAPTER	1	
10	3260-31128-0	アダプタ	ADAPTER	2	
11	2633-42090-2	ホース	HOSE	1	
12	2340-16071-1	ホース	HOSE	1	
13	2291-00046-0	ホースバンド	HOSE CLAMP	2	
14	1508-49002-0	クランプ	CLAMP	1	
15	2100-08012-1	ボルト	BOLT	2	
16	2171-08020-0	スプリングワッシャ	SPRING WASHER	2	
17	2265-04004-3	アダプタ	ADAPTER	2	
18	2630-02018-0	O-リング	O-RING	2	
19	4214-49000-0	バルブ	VALVE	1	
20	2215-06001-2	プラグ	PLUG	1	
21	2630-02024-0	O-リング	O-RING	1	
22	2215-04001-2	プラグ	PLUG	1	
23	2630-02018-0	O-リング	O-RING	1	
24	2633-52032-4	ホース	HOSE	1	
25	2633-51053-2	ホース	HOSE	1	
26	2633-32087-2	ホース	HOSE	1	
27	2633-32087-2	ホース	HOSE	1	
28	2265-04004-3	アダプタ	ADAPTER	3	
29	2630-02018-0	O-リング	O-RING	3	
30	3260-32022-0	アダプタ	ADAPTER	2	
31	2630-02024-0	O-リング	O-RING	2	
32	4212-73000-0	バルブ ASSY	VALVE	2	
33	2215-06001-2	プラグ	PLUG	2	
34	2630-02024-0	O-リング	O-RING	2	
35	3260-22051-0	アダプタ	ADAPTER	3	

0425-49801-0-10012-0

記号 Key No.	部品番号 Parts No.	部品名称	Parts Name	数量 Q'ty	備考 Remarks
36	2630-02024-0	O-リング	O-RING	3	
37	3100-07090-0	ボルト	BOLT	2	
38	2171-10025-0	スプリングワッシャー	SPRING WASHER	2	
39	1445-49004-0	スペーサ	SPACER	1	
40	2215-04001-2	プラグ	PLUG	1	
41	2630-02018-0	O-リング	O-RING	1	

HYDRAULIC SYSTEM VIBRATING

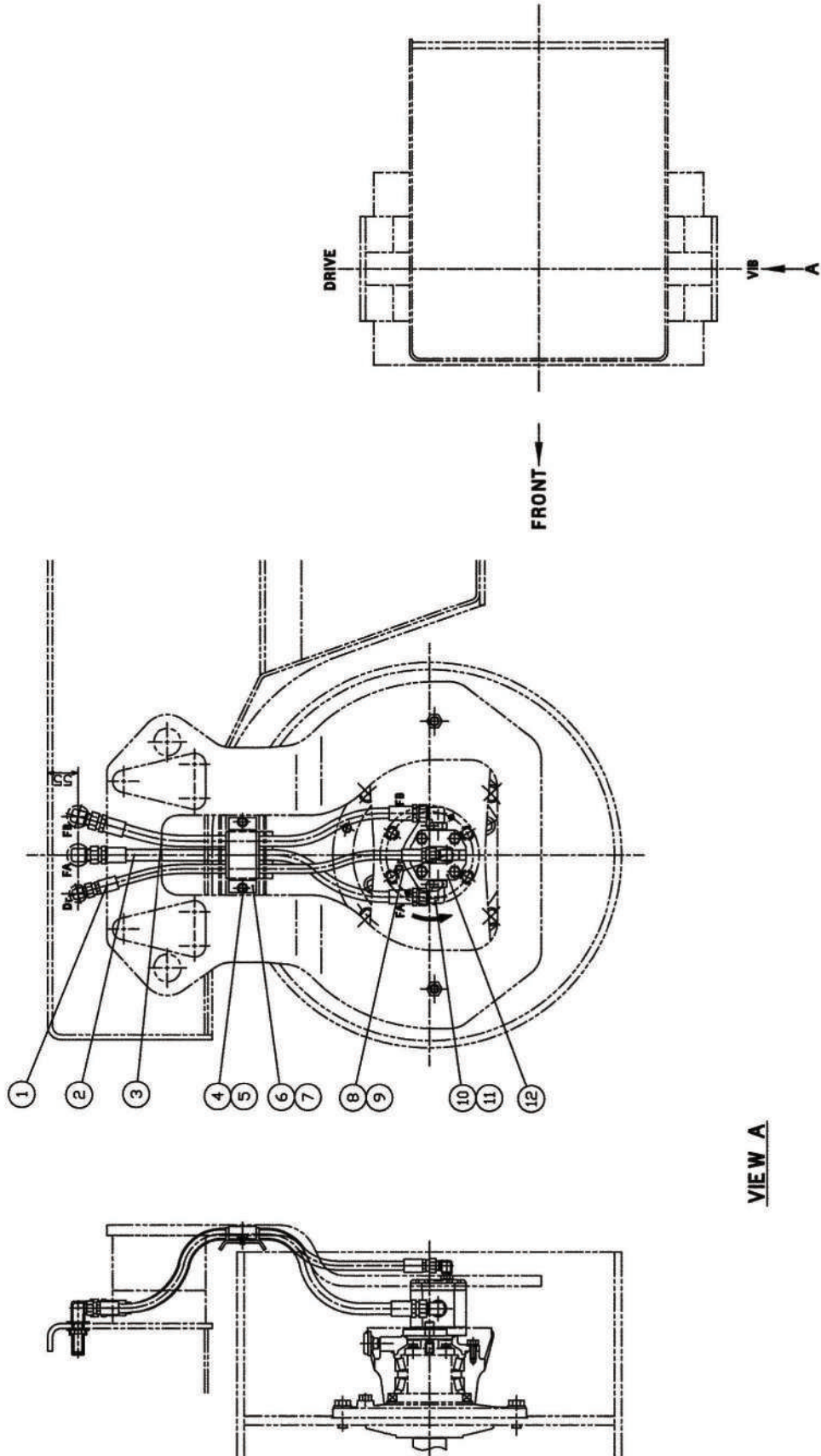

VIEW A



**油圧装置(振動)**  
HYDRAULIC SYSTEM VIBRATING

記号 Key No.	部品番号 Parts No.	部品名称	Parts Name	数量 Q'ty	備考 Remarks
1	2633-31068-2	ホース	HOSE	1	
2	2633-32072-4	ホース	HOSE	1	
3	2633-32072-4	ホース	HOSE	1	
4	2100-08012-1	ボルト	BOLT	2	
5	2170-08023-2	ワッシャー	WASHER	2	
6	1445-36006-0	クランプ	CLAMP	1	
7	1445-49001-0	クランプ	CLAMP	1	
8	3260-61091-0	アダプタ	ADAPTER	1	
9	2632-00006-0	O-リング	O-RING	1	
10	2265-22004-1	アダプタ	ADAPTER	2	
11	2632-00010-0	O-リング	O-RING	2	
12	4222-07000-0	モータ	MOTOR	1	

# 油圧装置（振動）

## HYDRAULIC SYSTEM VIBRATING

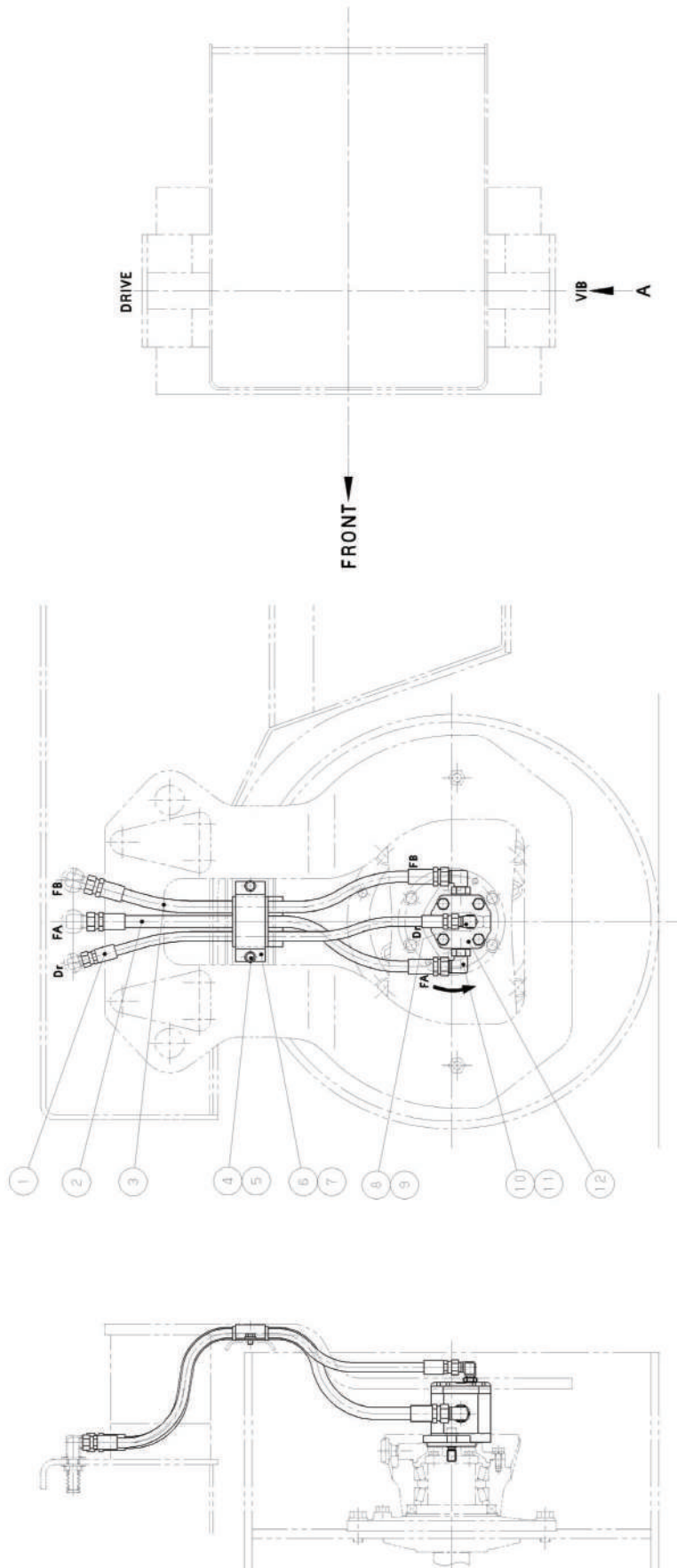

VIEW A

油圧装置(振動)  
HYDRAULIC SYSTEM VIBRATING

記号 Key No.	部品番号 Parts No.	部品名称	Parts Name	数量 Q'ty	備考 Remarks
1	2633-31078-2	ホース	HOSE	1	
2	2633-32076-4	ホース	HOSE	1	
3	2633-32076-4	ホース	HOSE	1	
4	2100-08012-1	ボルト	BOLT	2	
5	2170-08023-2	フラッシュヤ	FLAT-WASHER	2	
6	1445-36006-0	クランプ	CLAMP	1	
7	1445-49001-0	クランプ	CLAMP	1	
8	3260-61091-0	アダプタ	ADAPTOR	1	INC.9
9	2632-00006-0	O-リング	O-RING	1	*
10	2265-22004-1	アダプタ	ADAPTOR	2	INC.11
11	2632-00010-0	O-リング	O-RING	2	*
12	4222-07000-0	モータ	MOTOR	1	

# 振動ロール VIBRATING ROLL

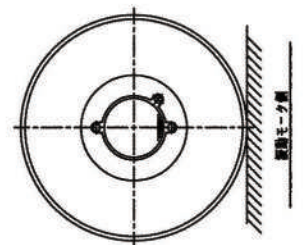
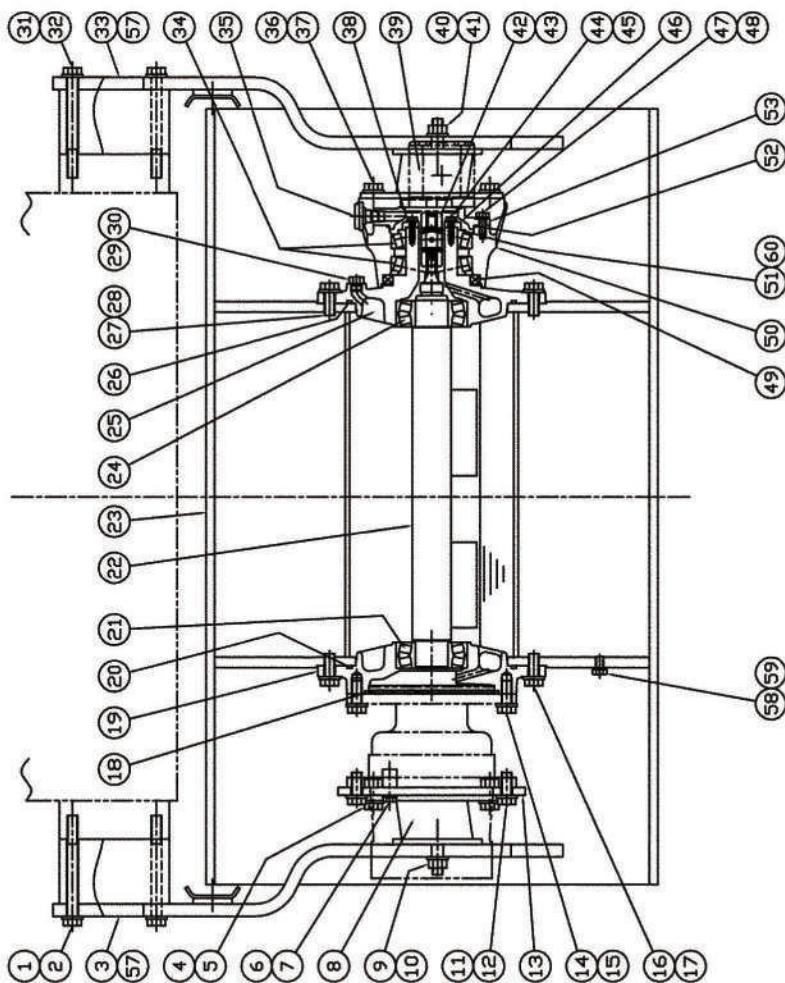
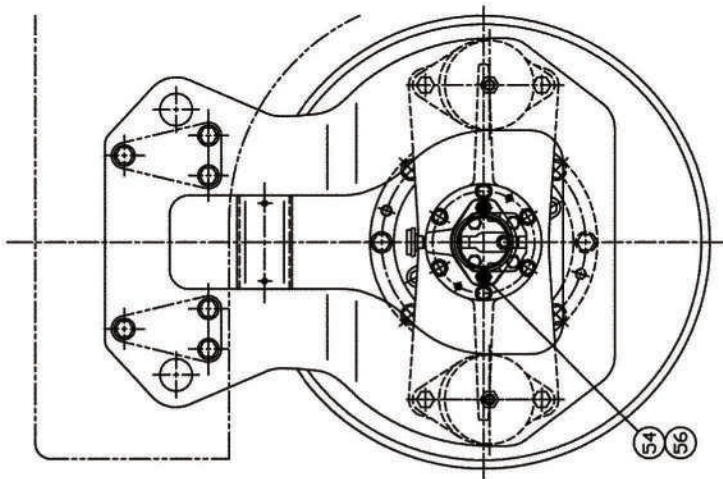

振動ロール  
VIBRATING ROLL

記号 Key No.	部品番号 Parts No.	部品名称	Parts Name	数量 Q'ty	備考 Remarks
1	3100-18197-0	ボルト	BOLT	6	
2	2170-18045-2	ヒラワッシャ	WASHER	6	
3	S445-43016-1	プレート	PLATE	1	
4	2100-16040-3	ボルト	BOLT	4	
5	2170-16045-2	ヒラワッシャ	WASHER	4	
6	2100-10025-1	ボルト	BOLT	1	
7	2170-10032-2	ヒラワッシャ	WASHER	1	
8	3460-40078-0	ダンパ	DAMPER	2	
9	2120-16130-2	ナット	NUT	2	
10	2170-16045-2	ヒラワッシャ	WASHER	2	
11	2100-16040-3	ボルト	BOLT	6	
12	2170-16045-2	ヒラワッシャ	WASHER	6	
13	1445-43005-0	ディスク	DISC	1	
14	2100-16040-3	ボルト	BOLT	6	
15	2170-16045-2	ヒラワッシャ	WASHER	6	
16	2100-16040-3	ボルト	BOLT	8	
17	2170-16045-2	ヒラワッシャ	WASHER	8	
18	2630-01185-1	O-リング	O-RING	1	
19	1445-43001-0	ホルダ	HOLDER	1	
20	2630-01240-1	O-リング	O-RING	1	
21	3511-41038-0	ローバアリング	ROLLER BEARING	1	
22	1445-43028-0	シャフト	SHAFT	1	
23	1445-43305-0	シンドウロール	ROLL	1	
24	3511-41038-0	ローバアリング	ROLLER BEARING	1	
25	1445-43019-1	ボス	BOSS	1	
26	2630-01240-1	O-リング	O-RING	1	
27	2100-16040-3	ボルト	BOLT	8	
28	2170-16045-2	ヒラワッシャ	WASHER	8	
29	2215-03001-2	プラグ	PLUG	3	
30	2630-02014-0	O-リング	O-RING	3	
31	3100-18197-0	ボルト	BOLT	6	
32	2170-16045-2	ヒラワッシャ	WASHER	6	
33	S445-43016-1	プレート	PLATE	1	
34	2513-32016-2	ローバアリング	ROLLER BEARING	2	
35	3479-02007-0	エアリザ	BREATHER	1	

0445-43803-0-10616-0

記号 Key No.	部品番号 Parts No.	部品名称	Parts Name	数量 Q'ty	備考 Remarks
36	2100-16040-3	ボルト	BOLT	4	
37	2170-16045-2	ヒラワッシャ	WASHER	4	
38	2630-01080-1	O-リング	O-RING	1	
39	3460-40078-0	ダンパ	DAMPER	2	
40	2120-16130-2	ナット	NUT	2	
41	2170-16045-2	ヒラワッシャ	WASHER	2	
42	1446-43019-1	スリーブ	SLEEVE	1	
43	2150-06032-0	スプリングピン	SPRING PIN	2	
44	2100-08025-3	ボルト	BOLT	6	
45	2170-08023-2	ヒラワッシャ	WASHER	6	
46	1445-43022-0	カバー	COVER	1	
47	2100-10025-1	ボルト	BOLT	6	
48	2171-10025-0	スプリングワッシャ	SPRING WASHER	6	
49	2603-04346-0	オイルシール	OIL SEAL	1	
50	1445-43020-0	ディスク	DISC	1	
51	2932-00090-0	シム	SHIM	1	
52	2630-01125-1	O-リング	O-RING	1	
53	1445-43021-1	カバー	COVER	1	
54	3100-52044-0	ボルト	BOLT	2	
56	2170-10032-2	ヒラワッシャ	WASHER	2	
57	1445-43303-0	カラー	COLLAR	4	
58	2100-12020-1	ボルト	BOLT	1	
59	2171-12030-0	スプリングワッシャ	SPRING WASHER	1	
60	3932-03036-0	シム	SHIM	1	

# 振動ロール VIBRATING ROLL

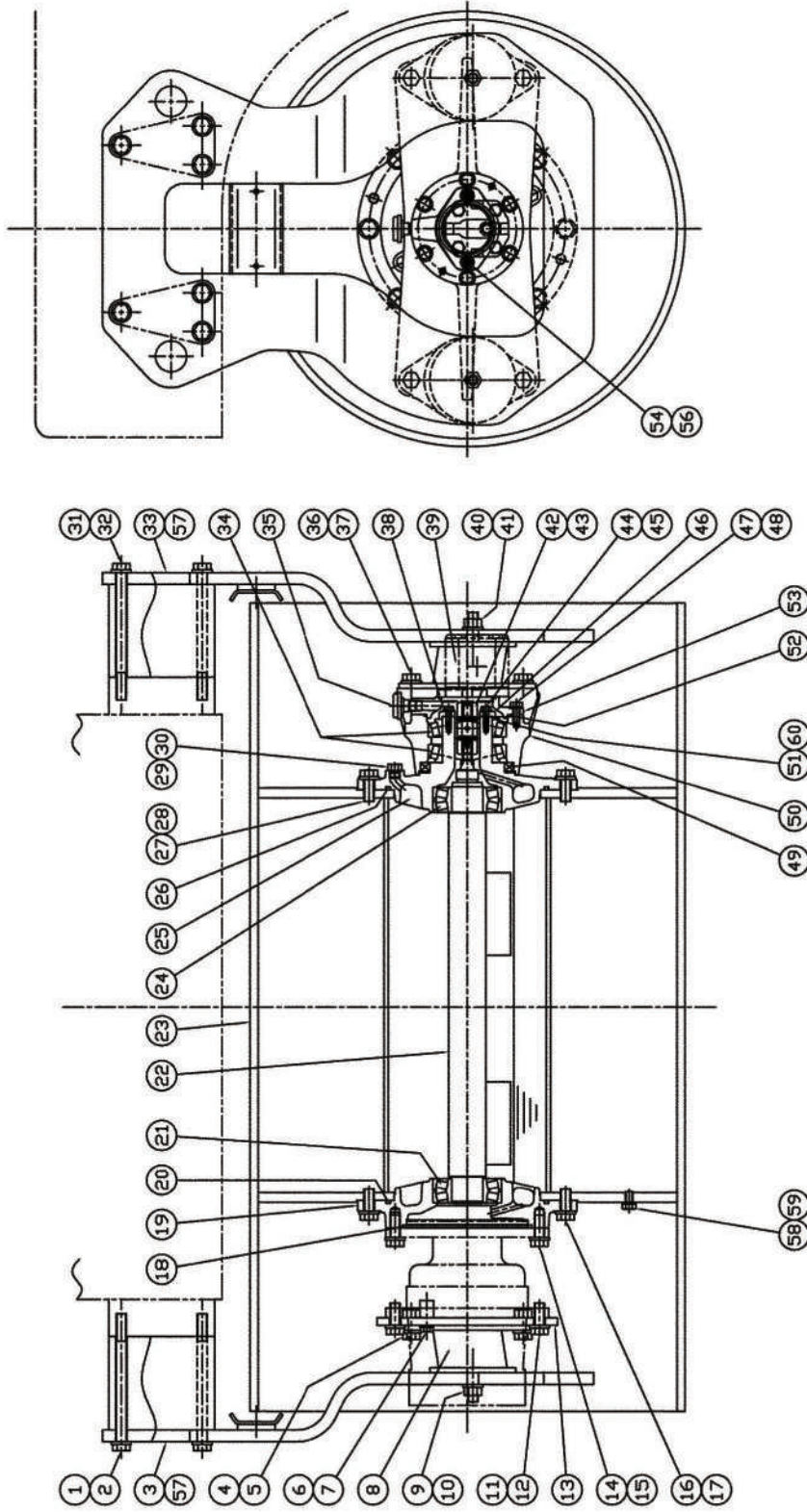

振動ロール  
VIBRATING ROLL

記号 Key No.	部品番号 Parts No.	部品名称	Parts Name	数量 Q'ty	備考 Remarks
1	3100-18198-0	ボルト	BOLT	6	
2	2170-16045-2	ワッシャ	WASHER	6	
3	1445-43016-0	プレート	PLATE	1	
4	2100-16040-3	ボルト	BOLT	4	
5	2170-16045-2	ワッシャ	WASHER	4	
6	2100-10025-1	ボルト	BOLT	1	
7	2170-10032-2	ワッシャ	WASHER	1	
8	3460-40078-0	ダンパ	DAMPER	2	
9	2120-16130-2	ナット	NUT	2	
10	2170-16045-2	ワッシャ	WASHER	2	
11	2100-16040-3	ボルト	BOLT	6	
12	2170-16045-2	ワッシャ	WASHER	6	
13	1445-43005-0	ディスク	DISC	1	
14	2100-16040-3	ボルト	BOLT	6	
15	2170-16045-2	ワッシャ	WASHER	6	
16	2100-16040-3	ボルト	BOLT	8	
17	2170-16045-2	ワッシャ	WASHER	8	
18	2630-01185-1	Oリング	O-RING	1	
19	1445-43001-0	ホルダ	HOLDER	1	
20	2630-01240-1	Oリング	O-RING	1	
21	3511-41038-0	ロ-ラベアリング	ROLLER BEARING	1	
22	1445-43025-0	シャフト	SHAFT	1	
23	1445-43505-0	ロール	ROLL	1	
24	3511-41038-0	ロ-ラベアリング	ROLLER BEARING	1	
25	1445-43019-1	ボス	BOSS	1	
26	2630-01240-1	Oリング	O-RING	1	
27	2100-16040-3	ボルト	BOLT	8	
28	2170-16045-2	ワッシャ	WASHER	8	
29	2215-03001-2	プラグ	PLUG	3	
30	2630-02014-0	Oリング	O-RING	3	
31	3100-18198-0	ボルト	BOLT	6	
32	2170-16045-2	ワッシャ	WASHER	6	
33	1445-43016-0	プレート	PLATE	1	
34	2513-32016-2	ロ-ラベアリング	ROLLER BEARING	2	
35	3479-02007-0	ブリーザ	BREATHER	1	

0445-43804-0-10617-0



記号 Key No.	部品番号 Parts No.	部品名称	Parts Name	数量 Q'ty	備考 Remarks
36	2100-16040-3	ボルト	BOLT	4	
37	2170-16045-2	ワッシャ	WASHER	4	
38	2630-01080-1	Oリング	O-RING	1	
39	3460-40078-0	ダンパ	DAMPER	2	
40	2120-16130-2	ナット	NUT	2	
41	2170-16045-2	ワッシャ	WASHER	2	
42	1446-43019-1	スリーブ	SLEEVE	1	
43	2150-06032-0	スプリングピン	SPRING PIN	2	
44	2100-08025-3	ボルト	BOLT	6	
45	2170-08023-2	ワッシャ	WASHER	6	
46	1445-43022-0	カバー	COVER	1	
47	2100-10025-1	ボルト	BOLT	6	
48	2171-10025-0	スプリングワッシャ	SPRING WASHER	6	
49	2603-04346-0	オイルシール	OIL SEAL	1	
50	1445-43020-0	ディスク	DISC	1	
51	2932-00090-0	シム	SHIM	1	
52	2630-01125-1	Oリング	O-RING	1	
53	1445-43021-1	カバー	COVER	1	
54	3100-52044-0	ボルト	BOLT	2	
56	2170-10032-2	ワッシャ	WASHER	2	
57	1445-43503-0	カラ	COLLAR	4	
58	2100-12020-1	ボルト	BOLT	1	
59	2171-12030-0	スプリングワッシャ	SPRING WASHER	1	
60	3932-03036-0	シム	SHIM	1	

# 後輪 REAR WHEEL

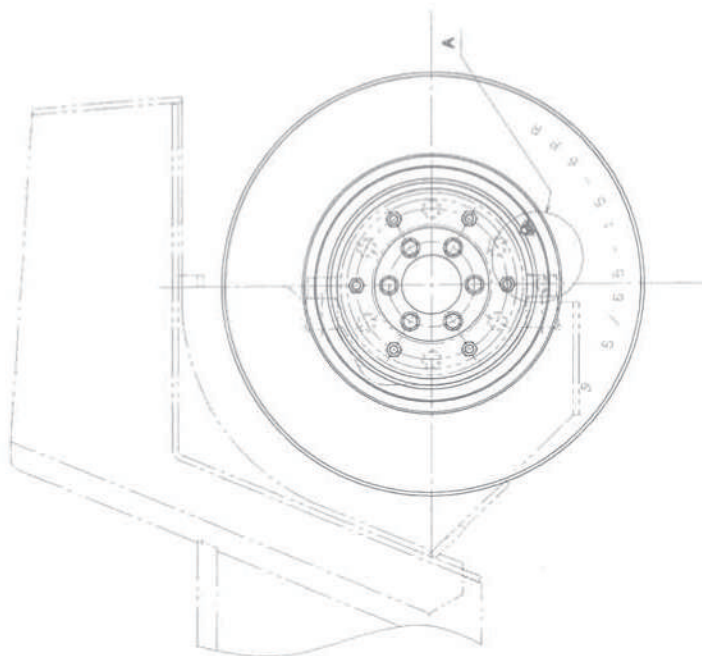
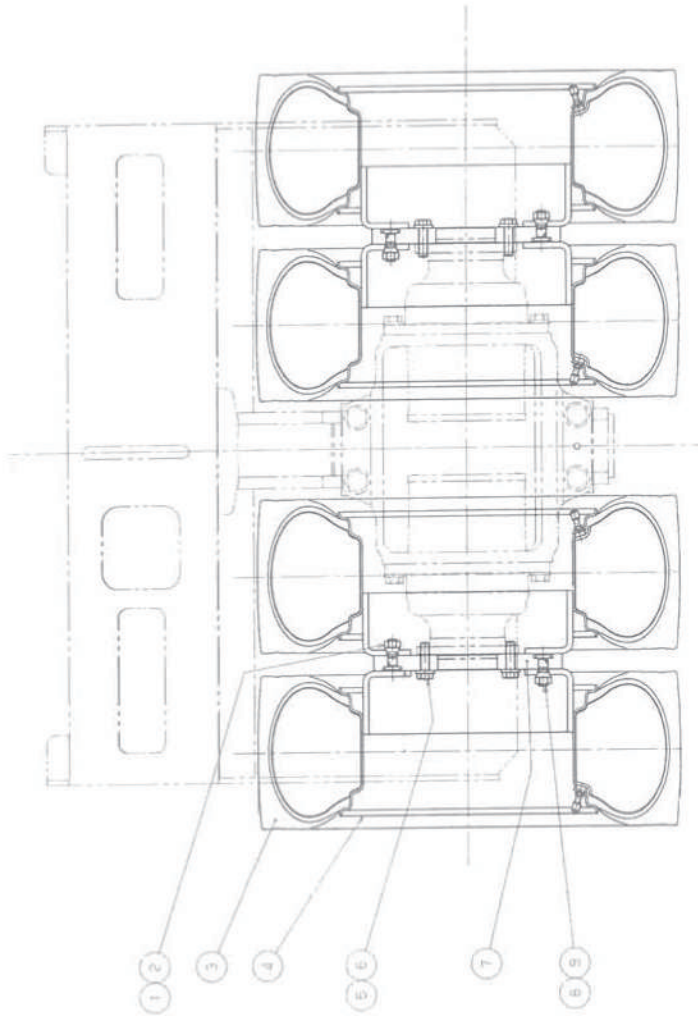

DETAIL A

後輪  
REAR WHEEL

記号 Key No.	部品番号 Parts No.	部品名称	Parts Name	数量 Q'ty	備考 Remarks
1	4420-46000-0	ハブボルト	HUB BOLT	12	
2	3148-00008-0	ハブナット	HUB NUT	12	
3	4415-39000-0	タイヤASSY	TIRE	4	
4	4420-45000-0	ディスクホイール	DISC WHEEL	4	
5	2100-14050-3	ボルト	BOLT	12	
6	2170-14045-2	ワッシャー	WASHER	12	
7	1447-27001-0	ディスク	DISC WHEEL	2	
8	4420-46000-0	ハブボルト	HUB BOLT	12	
9	3148-00008-0	ハブナット	HUB NUT	12	

# 制動裝置

## BRAKE SYSTEM

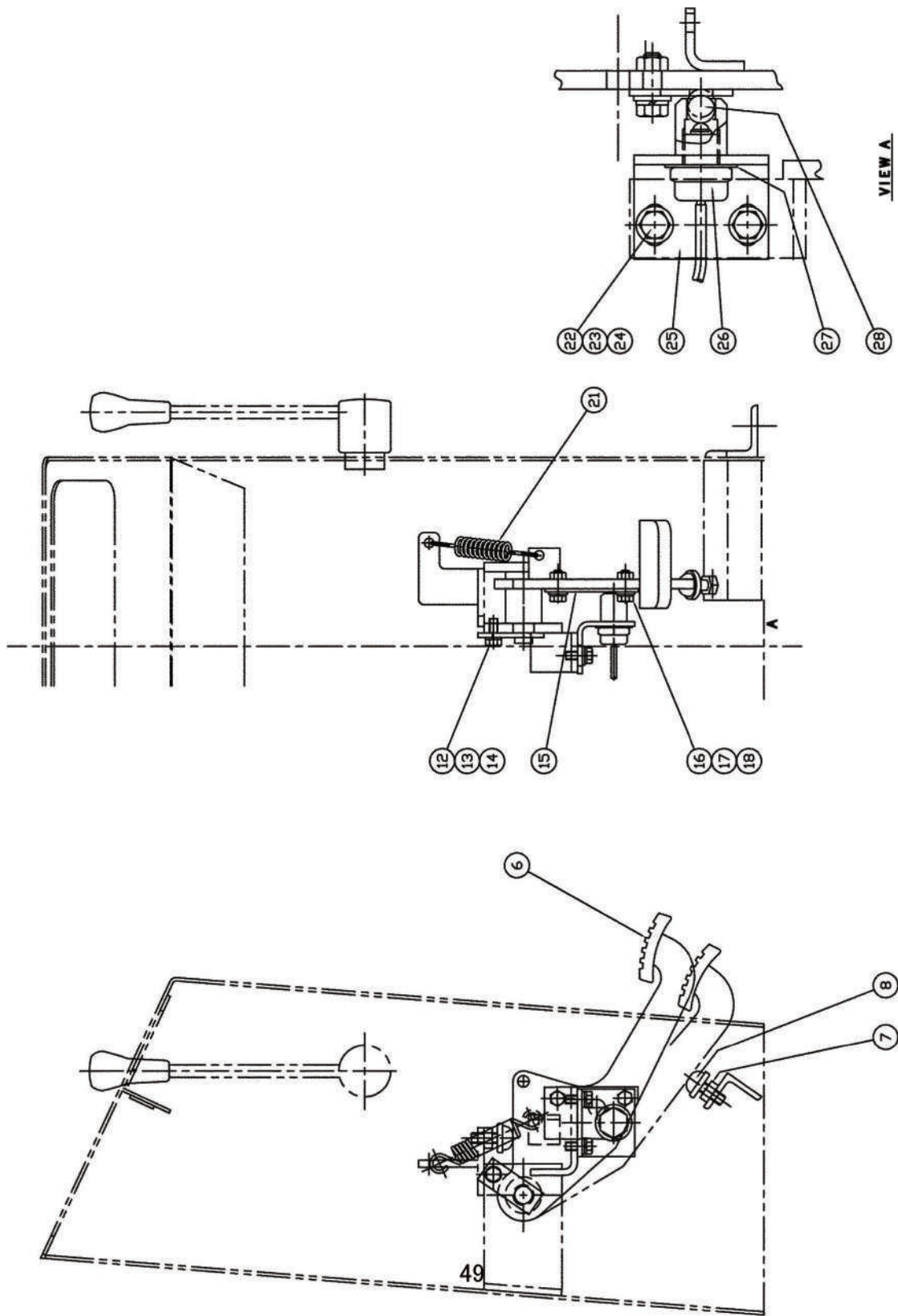

**制動装置**  
**BRAKE SYSTEM**

記号 Key No.	部品番号 Parts No.	部品名称	Parts Name	数量 Q'ty	備考 Remarks
6	0445-51002-0	ペダル ASS Y	PEDAL ASS Y	1	
7	2121-10080-0	ナット	NUT	2	
8	2119-10025-0	ボルト	BOLT	2	
12	2100-08020-1	ボルト	BOLT	1	
13	2171-08020-0	スプリングワッシャ	SPRING WASHER	1	
14	1445-51004-0	ピン	PIN	1	
15	1445-51003-0	プレート	PLATE	1	
16	2100-08025-1	ボルト	BOLT	2	
17	2171-08020-0	スプリングワッシャ	SPRING WASHER	2	
18	2170-08023-2	ワッシャ	WASHER	2	
21	3910-04014-0	スプリング	SPRING	1	
22	2100-08020-1	ボルト	BOLT	2	
23	2171-08020-0	スプリングワッシャ	SPRING WASHER	2	
24	2170-08023-2	ワッシャ	WASHER	2	
25	1550-51007-0	ブラケット	BRACKET	1	
26	4908-95000-0	セフティスイッチ	SAFETY SWITCH	1	
27	2461-18001-0	サラバネ	CONED DISC SPRING	1	
28	2598-17000-0	スチール ボール	STEEL BALL	1	

0445-51802-0-10622-0

# フレーム関係

## Frame

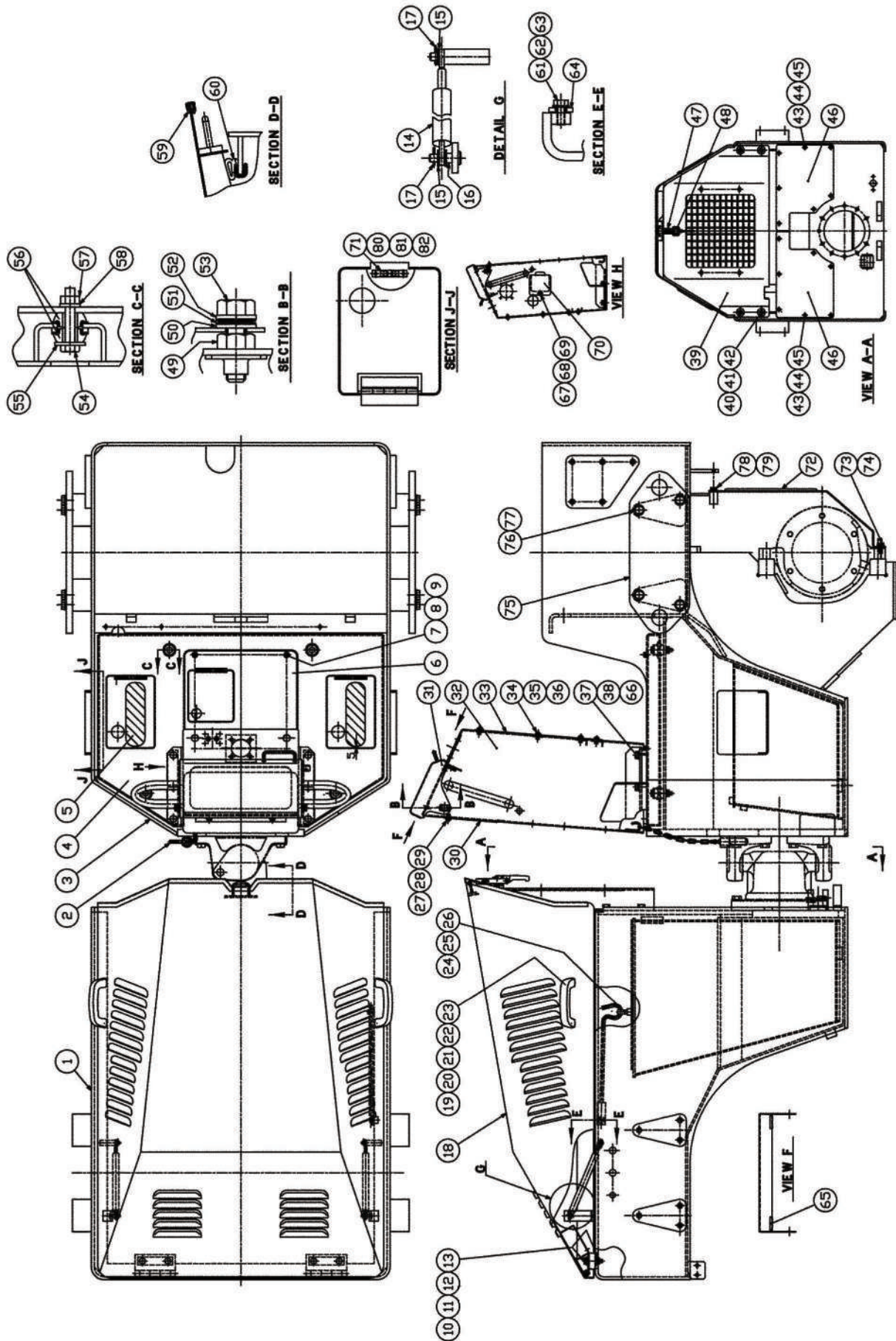

フレーム  
FRAME

記号 Key No.	部品番号 Parts No.	部品名称	Parts Name	数量 Q'ty	備考 Remarks
1	1445-61128-1	フレーム	FRAME	1	
2	1445-61110-1	ピン	PIN	1	
3	1425-61012-1	フレーム	FRAME	1	
4	1445-61115-0	デッキ	DECK	1	
5	1450-19018-0	デカール	DECAL	2	
6	1425-61007-0	フロアボード	FLOORBOARD	1	
7	2100-08020-1	ボルト	BOLT	4	
8	2171-08020-0	スプリングワッシャー	SPRING-WASHER	4	
9	2170-08016-0	フラワッシャー	FLAT-WASHER	4	
10	1445-61093-0	ボルト	BOLT	2	
11	2170-10030-1	フラワッシャー	FLAT-WASHER	4	
12	2171-10025-0	スプリングワッシャー	SPRING-WASHER	4	
13	2120-10080-0	ナット	NUT	4	
14	4418-04000-0	ダンパ	DAMPER	2	
15	2170-08016-0	フラワッシャー	FLAT-WASHER	6	
16	2580-08006-1	ブッシュ	BUSH	2	
17	2157-20015-0	ワシピン	SPLIT-PIN	4	
18	1445-61084-3	フード	HOOD	1	
19	4706-20000-0	ハンドル	HANDLE	2	
20	2182-06016-2	ナットネジ	SCREW	4	
21	2171-06015-0	スプリングワッシャー	SPRING-WASHER	4	
22	2170-06016-0	フラワッシャー	FLAT-WASHER	4	
23	2120-06050-0	ナット	NUT	4	
24	1630-61074-0	ストップパ	STOPPER	1	
25	2182-06012-2	ナットネジ	SCREW	1	
26	2171-06015-0	スプリングワッシャー	SPRING-WASHER	1	
27	3100-50034-0	ボルト	BOLT	2	
28	2171-08020-0	スプリングワッシャー	SPRING-WASHER	2	
29	2170-08016-0	フラワッシャー	FLAT-WASHER	2	
30	1445-61099-0	カバー	COVER	1	
31	1445-61131-0	カバー	COVER	1	
32	1445-61137-1	ダッシュボード	DASH BOARD	1	
33	1445-61106-0	カバー	COVER	1	
34	3100-50034-0	ボルト	BOLT	7	
35	2171-08020-0	スプリングワッシャー	SPRING-WASHER	7	

0425-61801-0-10015-A

記号 Key No.	部品番号 Parts No.	部品名称	Parts Name	数量 Q'ty	備考 Remarks
36	2170-08016-0	ヒラワッシャ	FLAT-WASHER	7	
37	2100-12025-1	ボルト	BOLT	6	
38	2171-12030-0	スプリングワッシャ	SPRING-WASHER	6	
39	1445-61130-0	カバー	COVER	1	
40	2100-12025-1	ボルト	BOLT	4	
41	2171-12030-0	スプリングワッシャ	SPRING-WASHER	4	
42	2170-12030-1	ヒラワッシャ	FLAT-WASHER	4	
43	2100-08020-1	ボルト	BOLT	14	
44	2171-08020-0	スプリングワッシャ	SPRING-WASHER	14	
45	2170-08016-0	ヒラワッシャ	FLAT-WASHER	14	
46	1445-61122-0	カバー	COVER	2	
47	3422-03017-0	キャッチ	CATCH	1	
48	2182-05012-0	サコネジ	SCREW	4	
49	2120-10080-0	ナット	NUT	2	
50	2170-10020-0	ヒラワッシャ	FLAT-WASHER	2	
51	3171-11025-0	サバネ	CONEDDISC-SPRING	4	
52	2170-10020-0	ヒラワッシャ	FLAT-WASHER	2	
53	2100-10035-1	ボルト	BOLT	2	
54	2100-10060-1	ボルト	BOLT	4	
55	2170-10030-1	ヒラワッシャ	FLAT-WASHER	4	
56	3460-49079-0	ダンパ	DAMPER	8	
57	3120-01073-0	U-ナット	U-NUT	4	
58	2170-10032-2	ヒラワッシャ	FLAT-WASHER	4	
59	1445-61059-1	クッションゴム	CUSHION RUBBER	1	
60	1445-61143-1	シール	SEAL	1	
61	2100-08020-1	ボルト	BOLT	1	
62	2170-08016-0	ヒラワッシャ	FLAT-WASHER	1	
63	2580-08006-1	ブッシュ	BUSH	1	
64	1445-61120-0	ステイ	STAY	1	
65	1445-61053-1	クッションゴム	CUSHION RUBBER	4	
66	2170-12032-2	ヒラワッシャ	FLAT-WASHER	6	
67	3100-50034-0	ボルト	BOLT	1	
68	2171-08020-0	スプリングワッシャ	SPRING-WASHER	1	
69	2170-08016-0	ヒラワッシャ	FLAT-WASHER	1	
70	1446-61135-0	カバー	COVER	1	
71	1425-61018-0	ロックASSY	LOCK ASSY	1	
72	1447-61013-0	カバー	COVER	1	
73	2100-10025-1	ボルト	BOLT	1	



記号 Key No.	部品番号 Parts No.	部品名称	Parts Name	数量 Q'ty	備考 Remarks
74	2170-10032-2	ヒラワッシャ	FLAT-WASHER	1	
75	1425-61017-0	ブラケット	BRACKET	2	
76	2100-16045-3	ボルト	BOLT	8	
77	2170-16045-2	ヒラワッシャ	FLAT-WASHER	8	
78	2100-10025-3	ボルト	BOLT	2	
79	2170-10032-2	ヒラワッシャ	FLAT-WASHER	2	
80	3120-40010-0	フクロナット	CAP-NUT	2	
81	2182-04006-0	サコネジ	SCREW	2	
82	2182-04008-0	サコネジ	SCREW	2	

# フレーム (センターピン)

## FRAME (CENTER PIN)

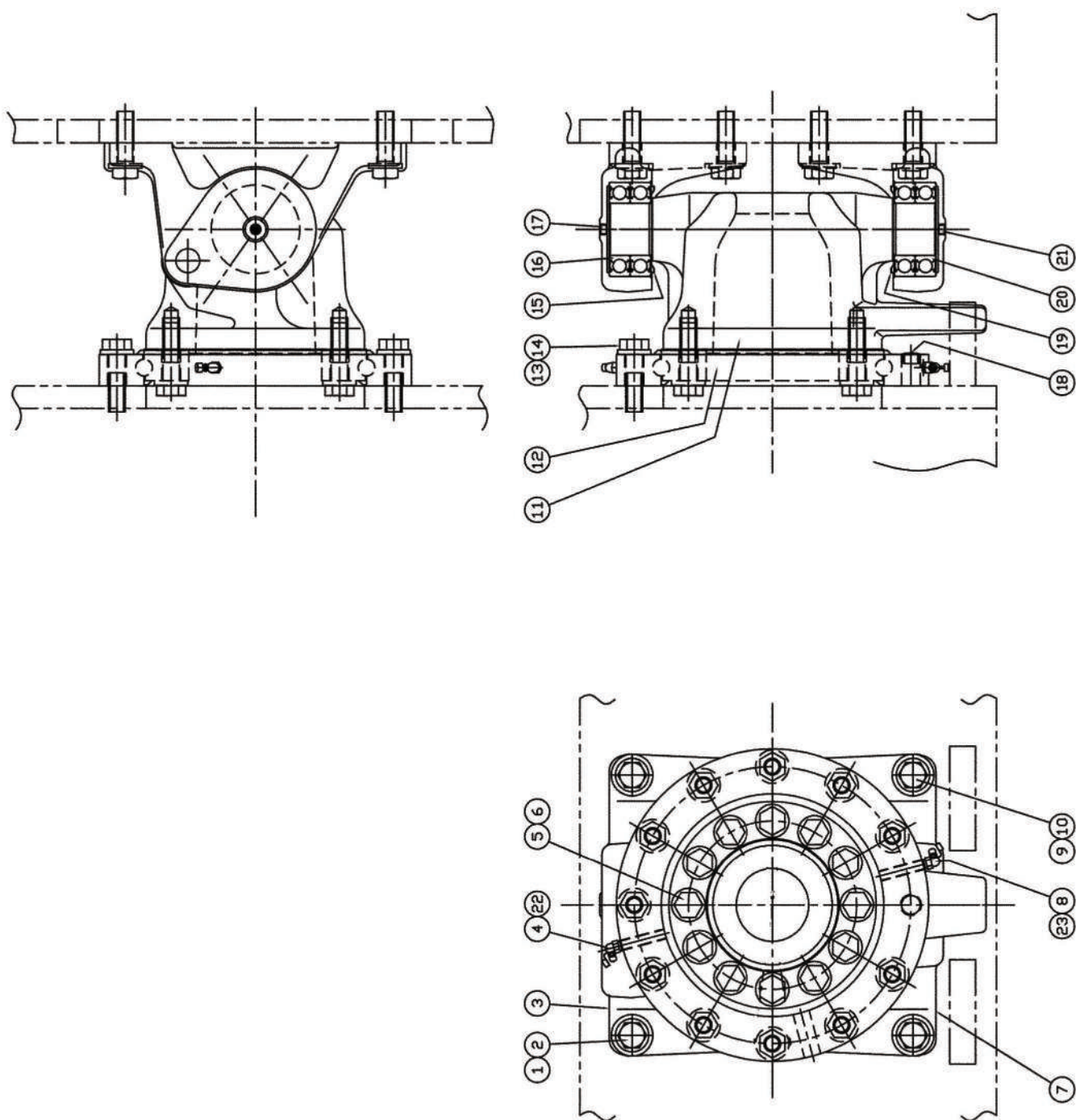

フレーム (センターピン)  
FRAME (CENTER PIN)

記号 Key Nb.	部品番号 Parts Nb.	部品名称	Part's Name	数量 Qty	備考 Remarks
1	2100-16050-3	ボルト	BOLT	4	
2	2170-16045-2	ヒラワッシャ	WASHER	4	
3	1445-61067-0	ブラケット	BRACKET	1	
4	2472-01003-0	グリスニップル	GREASE NIPPLE	1	
5	2100-16060-3	ボルト	BOLT	12	
6	2170-16045-2	ヒラワッシャ	WASHER	12	
7	1445-61068-0	ブラケット	BRACKET	1	
8	2472-01003-0	グリスニップル	GREASE NIPPLE	1	
9	2100-16050-3	ボルト	BOLT	4	
10	2170-16045-2	ヒラワッシャ	WASHER	4	
11	1445-61066-0	ヨーク	YOKE	1	
12	4417-63000-0	ベアリング	BEARING	1	
13	2100-16060-3	ボルト	BOLT	11	
14	2170-16045-2	ヒラワッシャ	WASHER	11	
15	4417-92000-0	カバー	COVER	1	
16	2501-06210-4	ボールベアリング	BALL BEARING	2	
17	2215-01002-3	プラグ	PLUG	1	
18	4216-00000-0	プラグ	PLUG	1	
19	4417-92000-0	カバー	COVER	1	
20	2501-06210-4	ボールベアリング	BALL BEARING	2	
21	2215-01002-3	プラグ	PLUG	1	
22	4703-14000-0	キャップ	GREASE CAP	1	
23	4703-14000-0	キャップ	GREASE CAP	1	

# シート SEAT

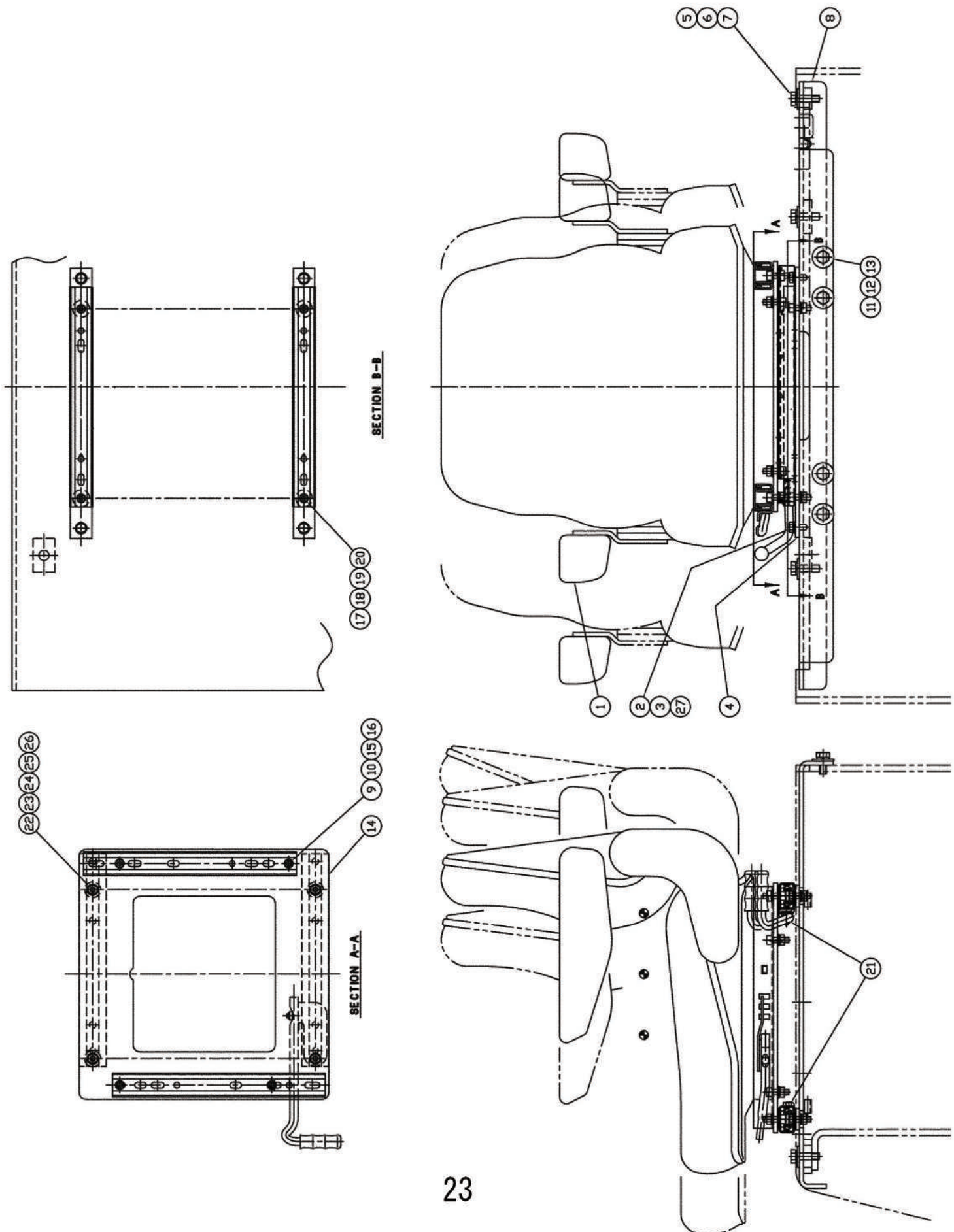

シート  
SEAT

記号 Key No.	部品番号 Parts No.	部品名称	Parts Name	数量 Q'ty	備考 Remarks
1	4712-33000-0	シート	SEAT	1	
2	2100-08020-1	ボルト	BOLT	4	
3	2171-08020-0	スプリングワッシャ	SPRING WASHER	4	
4	1445-31009-0	ベース	BASE	2	
5	2100-10035-1	ボルト	BOLT	3	
6	2171-10025-0	スプリングワッシャ	SPRING WASHER	3	
7	2170-10030-1	ワッシャ	WASHER	3	
8	1445-31001-0	ベース	BASE	1	
9	2107-08025-3	ロックカク アナツキ ボルト	BOLT	4	
10	2171-08020-0	スプリングワッシャ	SPRING WASHER	4	
11	2100-10025-1	ボルト	BOLT	4	
12	2171-10025-0	スプリングワッシャ	SPRING WASHER	4	
13	2170-10030-1	ワッシャ	WASHER	4	
14	1445-31020-0	ベース	BASE	1	
15	2170-08016-0	ワッシャ	WASHER	4	
16	2120-08065-0	ナット	NUT	4	
17	2107-08025-3	ロックカク アナツキ ボルト	BOLT	4	
18	2171-08020-0	スプリングワッシャ	SPRING WASHER	4	
19	2170-08016-0	ワッシャ	WASHER	4	
20	2120-08065-0	ナット	NUT	4	
21	4717-32000-0	レールキット	RAIL KIT	1	
22	2107-08025-3	ロックカク アナツキ ボルト	BOLT	4	
23	2171-08020-0	スプリングワッシャ	SPRING WASHER	4	
24	2170-08016-0	ワッシャ	WASHER	4	
25	2120-08065-0	ナット	NUT	4	
26	2170-08020-1	ワッシャ	WASHER	3	
27	2170-08016-0	ワッシャ	WASHER	4	

0445-31803-0-20613-0

# SCRAPER SYSTEM

## 泥除装置

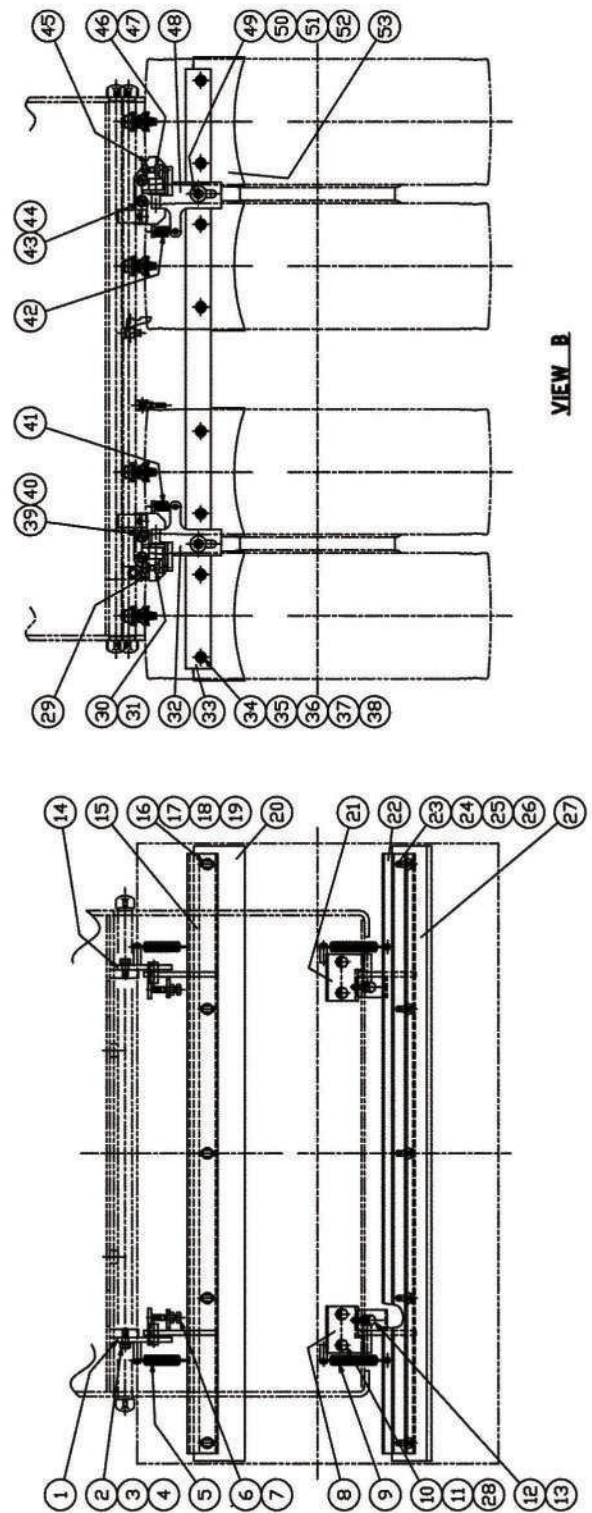
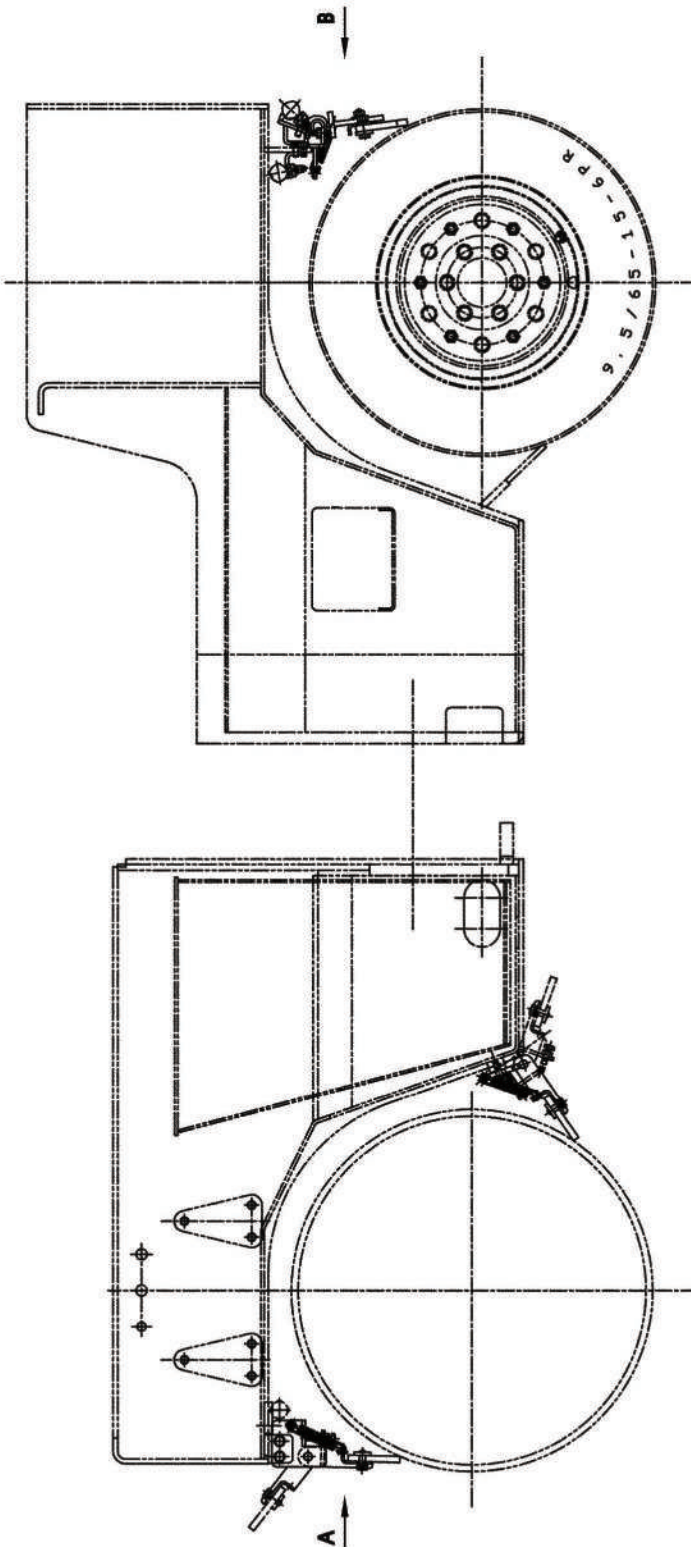

泥除装置  
SCRAPER SYSTEM

記号 Key No.	部品番号 Parts No.	部品名称	Parts Name	数量 Q'ty	備考 Remarks
1	1445-71021-0	ブ ラケット	BRACKET	1	
2	2100-10030-1	ボ ルト	BOLT	4	
3	2171-10025-0	ス プ リング ワッシャ	SPRING WASHER	4	
4	2170-10020-0	ヒ ラワッシャ	WASHER	4	
5	3910-04014-0	ス プ リング	SPRING	2	
6	3100-03054-0	ボ ルト	BOLT	2	
7	2120-10080-0	ナ ット	NUT	2	
8	1445-71008-0	ブ ラケット	BRACKET	1	
9	3910-04014-0	ス プ リング	SPRING	2	
10	2100-10030-1	ボ ルト	BOLT	4	
11	2171-10025-0	ス プ リング ワッシャ	SPRING WASHER	4	
12	3100-03054-0	ボ ルト	BOLT	2	
13	2120-10080-0	ナ ット	NUT	2	
14	1445-71020-0	ブ ラケット	BRACKET	1	
15	1445-71308-0	ブ ラケット	BRACKET	1	
16	2100-10030-1	ボ ルト	BOLT	5	
17	2171-10025-0	ス プ リング ワッシャ	SPRING WASHER	5	
18	2170-10020-0	ヒ ラワッシャ	WASHER	5	
19	1445-71309-0	ベ ース	BASE	1	
20	1445-71310-0	ブ レード	BLADE	1	
21	1445-71008-0	ブ ラケット	BRACKET	1	
22	1445-71308-0	ブ ラケット	BRACKET	1	
23	2100-10030-1	ボ ルト	BOLT	5	
24	2171-10025-0	ス プ リング ワッシャ	SPRING WASHER	5	
25	2170-10020-0	ヒ ラワッシャ	WASHER	5	
26	1445-71309-0	ベ ース	BASE	1	
27	1445-71310-0	ブ レード	BLADE	1	
28	2170-10020-0	ヒ ラワッシャ	WASHER	4	
29	1425-71002-0	ブ ラケット	BRACKET	1	
30	3100-02062-0	ボ ルト	BOLT	1	
31	2120-10080-0	ナ ット	NUT	1	
32	1425-71001-0	アーム	ARM	1	
33	1425-71004-0	ブ レード	PLATE	1	
34	2100-10035-1	ボ ルト	BOLT	8	
35	1509-71005-0	サポ ート	SUPPORT	4	

0425-71801-0-10016-0

記号 Key No.	部品番号 Parts No.	部品名称	Parts Name	数量 Q'ty	備考 Remarks
36	2170-10020-0	ヒラワッシャ	WASHER	8	
37	2171-10025-0	スプリングワッシャ	SPRING WASHER	8	
38	2120-10080-0	ナット	NUT	8	
39	2100-10025-1	ボルト	BOLT	2	
40	2170-10020-0	ヒラワッシャ	WASHER	2	
41	3910-04026-0	スプリング	SPRING	1	
42	3910-04026-0	スプリング	SPRING	1	
43	2100-10025-1	ボルト	BOLT	2	
44	2170-10020-0	ヒラワッシャ	WASHER	2	
45	1425-71003-0	ブラケット	BRACKET	1	
46	3100-02062-0	ボルト	BOLT	1	
47	2120-10080-0	ナット	NUT	1	
48	1425-71001-0	アーム	ARM	1	
49	2100-10030-1	ボルト	BOLT	2	
50	2170-10030-1	ヒラワッシャ	WASHER	2	
51	2171-10025-0	スプリングワッシャ	SPRING WASHER	2	
52	2120-10080-0	ナット	NUT	2	
53	1447-71006-0	ブレード	BLADE	4	



# 泥除装置 SCRAPER SYSTEM

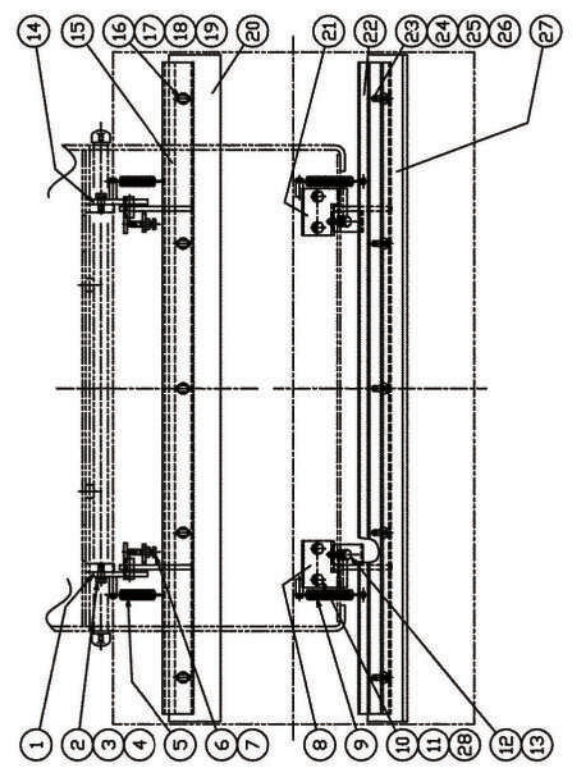
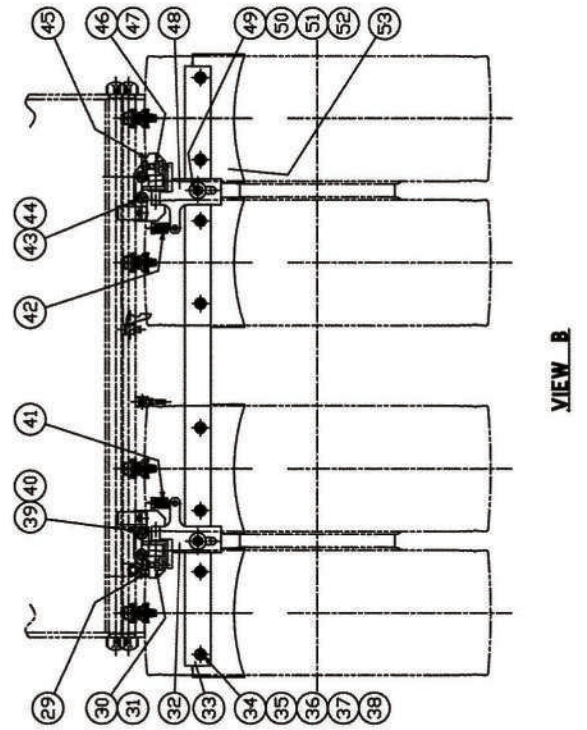
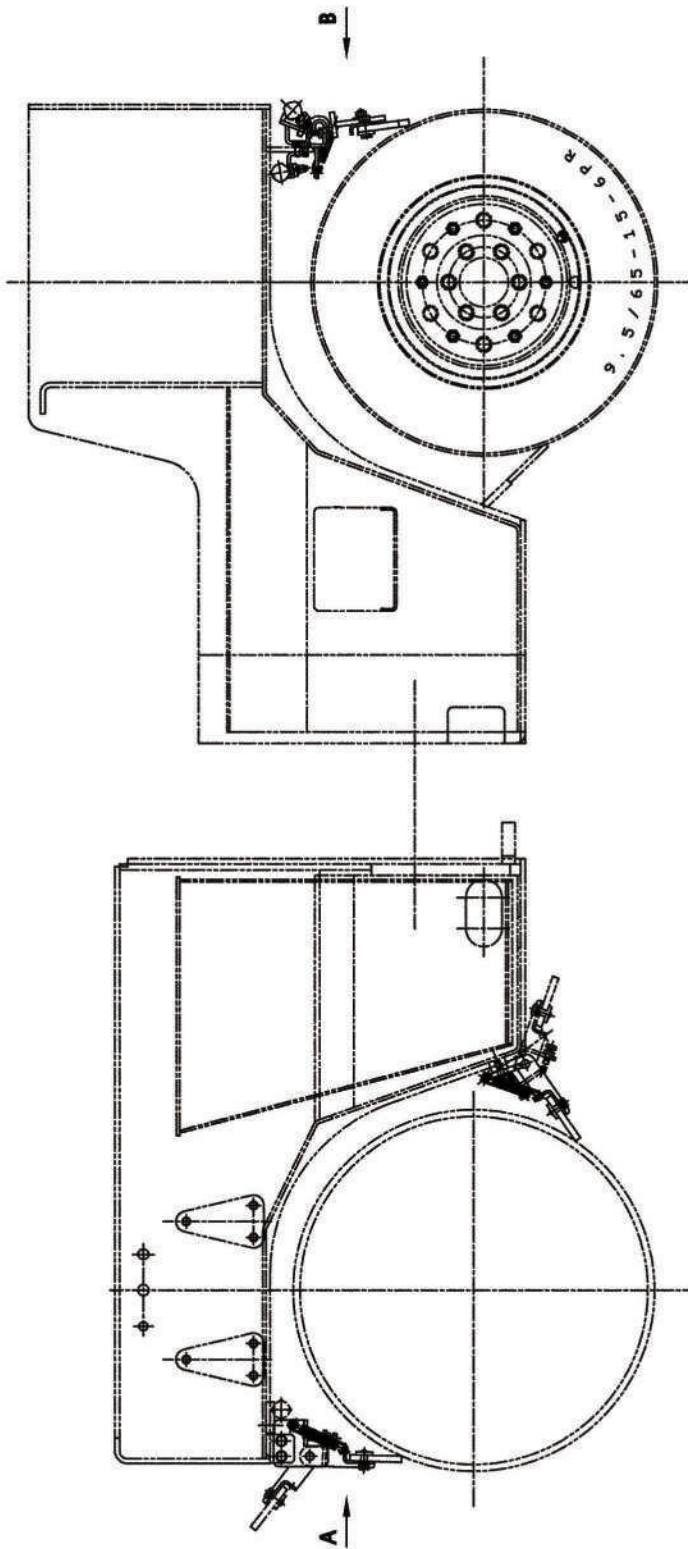

**泥除装置**  
**SCRAPER SYSTEM**

記号 Key No.	部品番号 Parts No.	部品名称	Parts Name	数量 Q'ty	備考 Remarks
1	1445-71021-0	ブラケット	BRACKET	1	
2	2100-10030-1	ボルト	BOLT	4	
3	2171-10025-0	スプリングワッシャー	SPRING-WASHER	4	
4	2170-10020-0	フラットワッシャー	FLAT-WASHER	4	
5	3910-04014-0	スプリング	SPRING	2	
6	3100-03054-0	ボルト	BOLT	2	
7	2120-10080-0	ナット	NUT	2	
8	1445-71008-0	ブラケット	BRACKET	1	
9	3910-04014-0	スプリング	SPRING	2	
10	2100-10030-1	ボルト	BOLT	4	
11	2171-10025-0	スプリングワッシャー	SPRING-WASHER	4	
12	3100-03054-0	ボルト	BOLT	2	
13	2120-10080-0	ナット	NUT	2	
14	1445-71020-0	ブラケット	BRACKET	1	
15	1445-71505-0	ブラケット	BRACKET	1	
16	2100-10030-1	ボルト	BOLT	5	
17	2171-10025-0	スプリングワッシャー	SPRING-WASHER	5	
18	2170-10020-0	フラットワッシャー	FLAT-WASHER	5	
19	1445-71506-0	ベース	BASE	1	
20	1445-71507-0	プレート	BLADE	1	
21	1445-71008-0	ブラケット	BRACKET	1	
22	1445-71505-0	ブラケット	BRACKET	1	
23	2100-10030-1	ボルト	BOLT	5	
24	2171-10025-0	スプリングワッシャー	SPRING-WASHER	5	
25	2170-10020-0	フラットワッシャー	FLAT-WASHER	5	
26	1445-71506-0	ベース	BASE	1	
27	1445-71507-0	プレート	BLADE	1	
28	2170-10020-0	フラットワッシャー	FLAT-WASHER	4	
29	1425-71002-0	ブラケット	BRACKET	1	
30	3100-02062-0	ボルト	BOLT	1	
31	2120-10080-0	ナット	NUT	1	
32	1425-71001-0	アーム	ARM	1	
33	1425-71004-0	プレート	PLATE	1	
34	2100-10035-1	ボルト	BOLT	8	
35	1509-71005-0	サポ-ト	SUPPORT	4	

0425-71802-0-10017-0

記号 Key No.	部品番号 Parts No.	部品名称	Parts Name	数量 Q'ty	備考 Remarks
36	2170-10020-0	ヒラワッシャ	FLAT-WASHER	8	
37	2171-10025-0	スプリングワッシャ	SPRING-WASHER	8	
38	2120-10080-0	ナット	NUT	8	
39	2100-10025-1	ボルト	BOLT	2	
40	2170-10020-0	ヒラワッシャ	FLAT-WASHER	2	
41	3910-04026-0	スプリング	SPRING	1	
42	3910-04026-0	スプリング	SPRING	1	
43	2100-10025-1	ボルト	BOLT	2	
44	2170-10020-0	ヒラワッシャ	FLAT-WASHER	2	
45	1425-71003-0	ブラケット	BRACKET	1	
46	3100-02062-0	ボルト	BOLT	1	
47	2120-10080-0	ナット	NUT	1	
48	1425-71001-0	アーム	ARM	1	
49	2100-10030-1	ボルト	BOLT	2	
50	2170-10030-1	ヒラワッシャ	FLAT-WASHER	2	
51	2171-10025-0	スプリングワッシャ	SPRING-WASHER	2	
52	2120-10080-0	ナット	NUT	2	
53	1447-71006-0	プレート	BLADE	4	

# 散水装置

## SPRINKLER SYSTEM

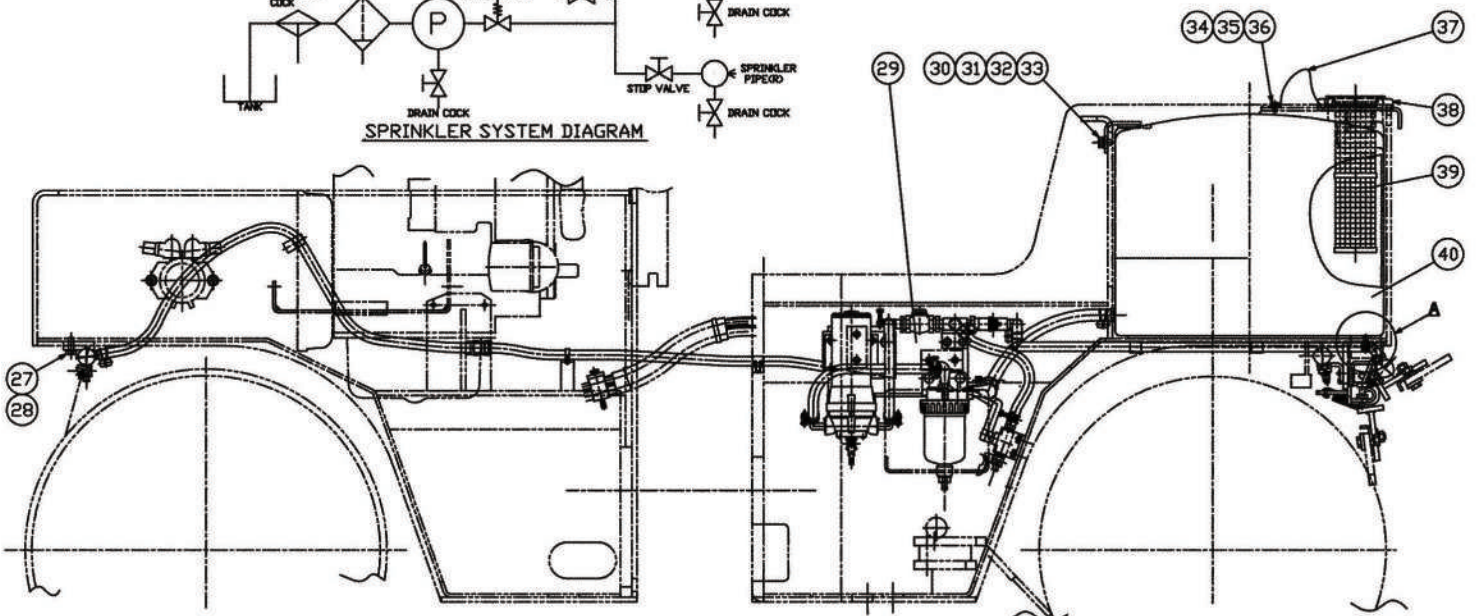
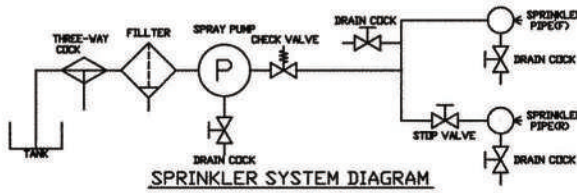
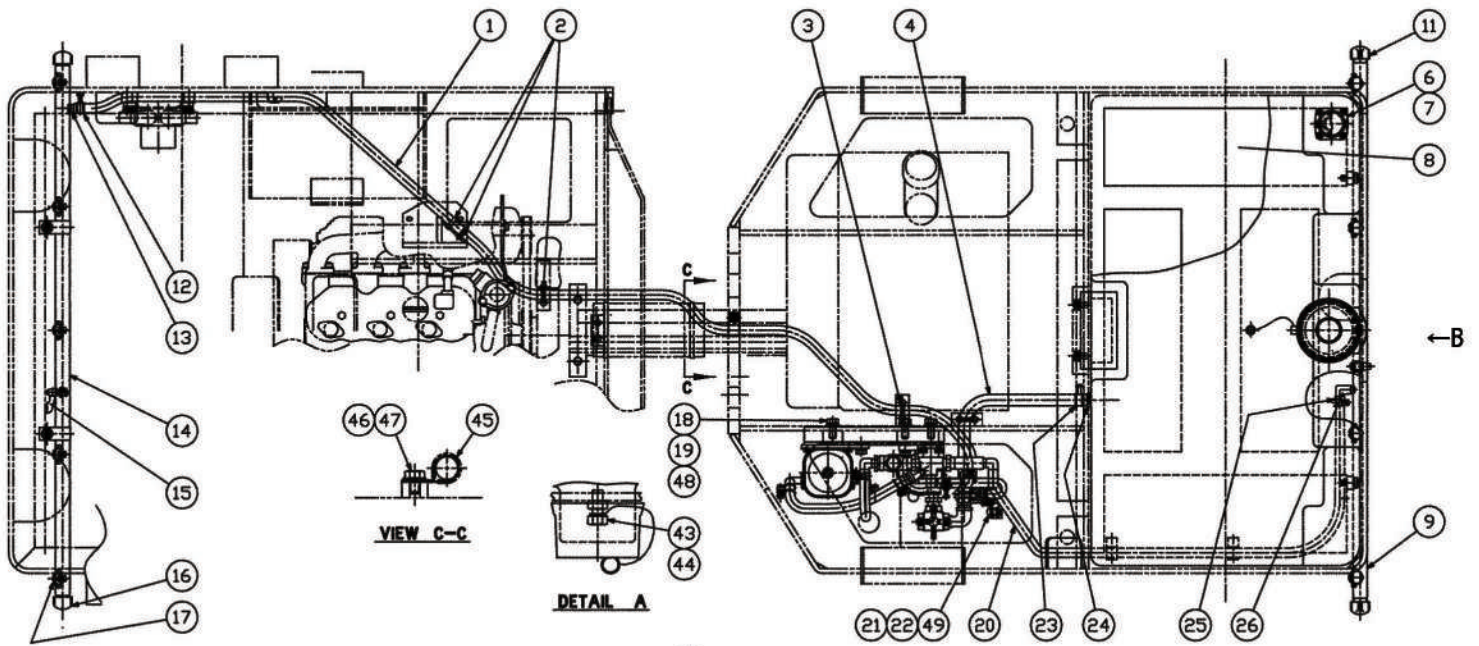
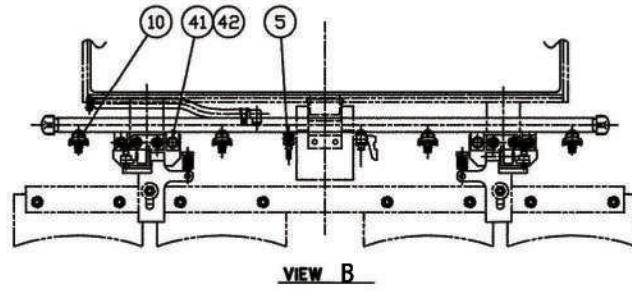

**散水装置**  
**SPRINKLER SYSTEM**

記号 Key No.	部品番号 Parts No.	部品名称	Parts Name	数量 Q'ty	備考 Remarks
1	2293-12240-0	ビニールホース	VIVYL HOSE	1	
2	2898-00103-0	ケツクバンド	BAND	4	
3	2898-00103-0	ケツクバンド	BAND	3	
4	2293-15047-0	ビニールホース	VIVYL HOSE	1	
5	2384-02002-0	ビコック	COCK	1	
6	4713-53000-0	ゲージ	GAUGE	1	
7	3180-20035-0	サコネジ	SCREW	4	
8	1445-75001-0	ラバー	RUBBER	4	
9	1447-75014-0	パイプ	PIPE	1	
10	4710-41000-0	ノズル	NOZZLE	4	
11	3209-02007-0	キャップ	CAP	2	
12	2291-00018-0	ホースバンド	HOSE CLAMP	2	
13	2292-02127-0	ホースニップル	HOSE NIPPLE	1	
14	1445-75303-0	パイプ	PIPE	1	
15	2384-02002-0	ビコック	COCK	1	
16	3209-02007-0	キャップ	CAP	2	
17	4710-41000-0	ノズル	NOZZLE	5	
18	2100-12030-1	ボルト	BOLT	4	
19	2171-12030-0	スプリングワッシャー	SPRING WASHER	4	
20	2293-12105-0	ビニールホース(ワイヤ入り)	VIVYL HOSE	1	
21	2100-08016-1	ボルト	BOLT	2	
22	2171-08020-0	スプリングワッシャー	SPRING WASHER	2	
23	2291-00022-0	ホースバンド	HOSE CLAMP	3	
24	3292-13045-0	ホースニップル	HOSE NIPPLE	1	
25	2291-00018-0	ホースバンド	HOSE CLAMP	2	
26	3292-10046-0	ホースニップル	HOSE NIPPLE	1	
27	2100-10030-1	ボルト	BOLT	2	
28	2171-10025-0	スプリングワッシャー	SPRING WASHER	2	
30	2100-10020-1	ボルト	BOLT	2	
31	2171-10025-0	スプリングワッシャー	SPRING WASHER	2	
32	2170-10020-0	ヒラワッシャー	WASHER	2	
33	1445-75010-0	ブラケット	BRACKET	1	
34	2100-08012-1	ボルト	BOLT	1	
35	2171-08020-0	スプリングワッシャー	SPRING WASHER	1	
36	2170-08016-0	ヒラワッシャー	WASHER	1	

0425-75801-0-10018-0

記号 Key No.	部品番号 Parts No.	部品名称	Parts Name	数量 Q'ty	備考 Remarks
37	4703-26003-0	ワイヤ	WIRE	1	
38	1039-75008-0	キャップ	CAP	1	
39	4713-49000-0	ストレーナ	STRAINER	1	
40	4713-48000-0	タンク	TANK	1	
41	2100-10030-1	ボルト	BOLT	2	
42	2171-10025-0	スプリングワッシャー	SPRING WASHER	2	
43	2100-08020-1	ボルト	BOLT	1	
44	2120-08065-0	ナット	NUT	1	
45	3416-02048-0	クランプ	CLAMP	1	
46	2100-08012-1	ボルト	BOLT	1	
47	2170-08016-0	ヒラワッシャー	WASHER	1	
48	2170-12025-0	ヒラワッシャー	WASHER	4	
49	2170-08016-0	ヒラワッシャー	WASHER	2	

SPRINKLER SYSTEM

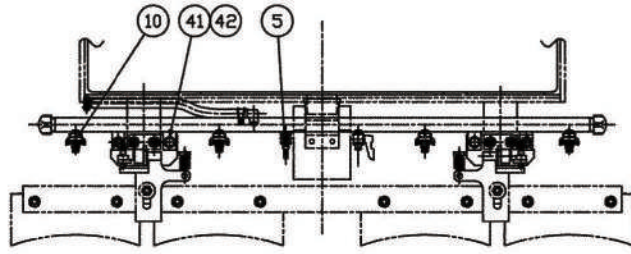

VIEW B

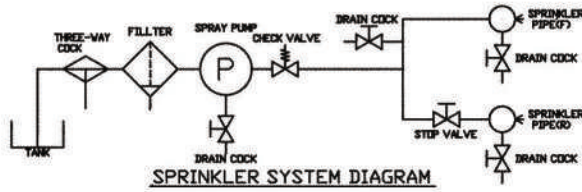
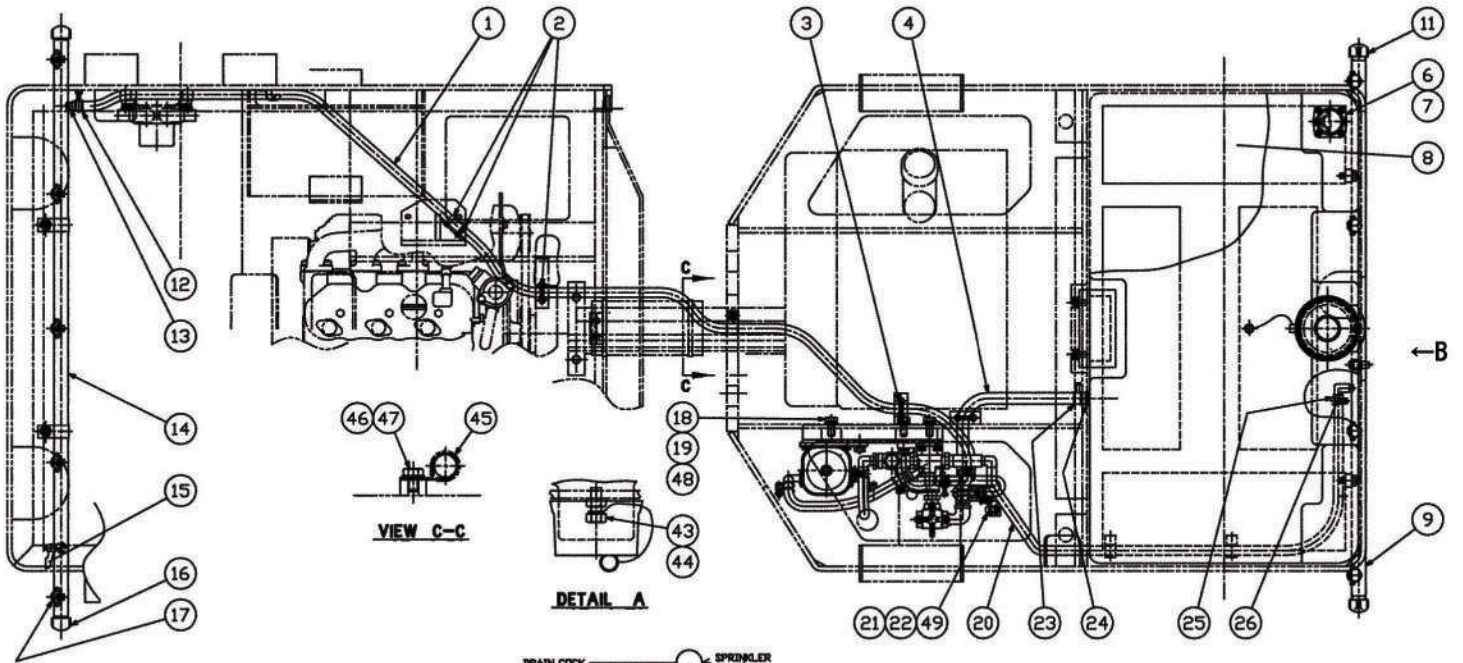

SPRINKLER SYSTEM DIAGRAM

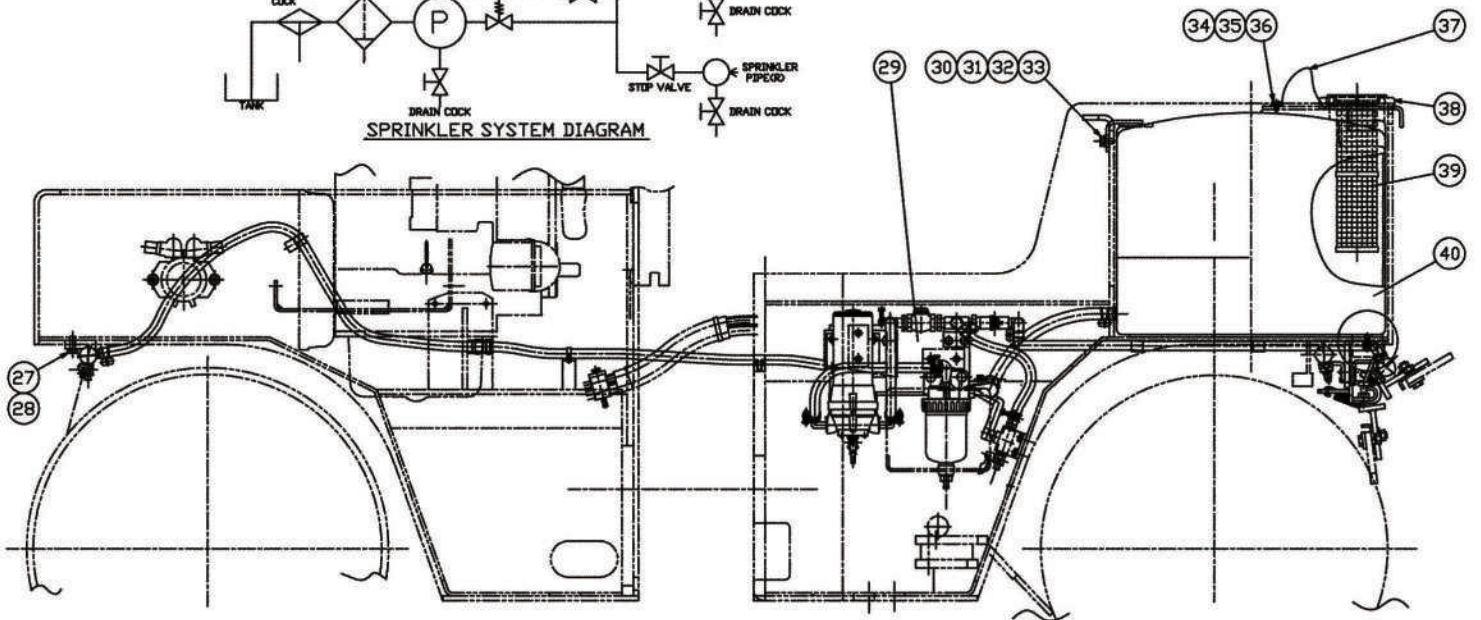

**散水装置**  
**SPRINKLER SYSTEM**

記号 Key No.	部品番号 Parts No.	部品名称	Parts Name	数量 Q'ty	備考 Remarks
1	2293-12240-0	ビニールホース(ワイヤ-イリ)	VINYL-HOSE(WIRED)	1	
2	2898-00103-0	ケツクバンド	UNION-BAND	4	
3	2898-00103-0	ケツクバンド	UNION-BAND	3	
4	2293-15047-0	ビニールホース	VINYL HOSE	1	
5	2384-02002-0	ピーコック	PEE-COCK	1	
6	4713-53000-0	ゲージ	GAUGE	1	
7	3180-20035-0	サロネジ	SCREW	4	
8	1445-75001-0	ラバー	RUBBER	4	
9	1447-75014-0	パイプ	PIPE	1	
10	4710-41000-0	ノズル	NOZZLE	4	
11	3209-02007-0	キャップ	CAP	2	
12	2291-00018-0	ホースバンド	HOSE-CLAMP	2	
13	2292-02127-0	ホースニップル	HOSE NIPPLE	1	
14	1445-75501-0	パイプ	PIPE	1	
15	2384-02002-0	ピーコック	PEE-COCK	1	
16	3209-02007-0	キャップ	CAP	2	
17	4710-41000-0	ノズル	NOZZLE	5	
18	2100-12030-1	ボルト	BOLT	4	
19	2171-12030-0	スプリングワッシャー	SPRING-WASHER	4	
20	2293-12105-0	ビニールホース(ワイヤ-イリ)	VINYL-HOSE(WIRED)	1	
21	2100-08016-1	ボルト	BOLT	2	
22	2171-08020-0	スプリングワッシャー	SPRING-WASHER	2	
23	2291-00022-0	ホースバンド	HOSE-CLAMP	3	
24	3292-13045-0	ホースニップル	HOSE NIPPLE	1	
25	2291-00018-0	ホースバンド	HOSE-CLAMP	2	
26	3292-10046-0	ホースニップル	HOSE NIPPLE	1	
27	2100-10030-1	ボルト	BOLT	2	
28	2171-10025-0	スプリングワッシャー	SPRING-WASHER	2	
30	2100-10020-1	ボルト	BOLT	2	
31	2171-10025-0	スプリングワッシャー	SPRING-WASHER	2	
32	2170-10020-0	フラワッシャー	FLAT-WASHER	2	
33	1445-75010-0	ブラケット	BRACKET	1	
34	2100-08012-1	ボルト	BOLT	1	
35	2171-08020-0	スプリングワッシャー	SPRING-WASHER	1	
36	2170-08016-0	フラワッシャー	FLAT-WASHER	1	

0425-75802-0-10019-0



記号 Key No.	部品番号 Parts No.	部品名称	Parts Name	数量 Q'ty	備考 Remarks
37	4703-26003-0	ワイヤ	WIRE	1	
38	1039-75008-0	キャップ	CAP	1	
39	4713-49000-0	ストレーナ	STRAINER	1	
40	4713-48000-0	タンク	TANK	1	
41	2100-10030-1	ボルト	BOLT	2	
42	2171-10025-0	スプリングワッシャ	SPRING-WASHER	2	
43	2100-08020-1	ボルト	BOLT	1	
44	2120-08065-0	ナット	NUT	1	
45	3416-02048-0	クランプ	CLAMP	1	
46	2100-08012-1	ボルト	BOLT	1	
47	2170-08016-0	フラワッシャ	FLAT-WASHER	1	
48	2170-12025-0	フラワッシャ	FLAT-WASHER	4	
49	2170-08016-0	フラワッシャ	FLAT-WASHER	2	

# 液剂噴霧裝置

## LIQUID SPRAY SYSTEM

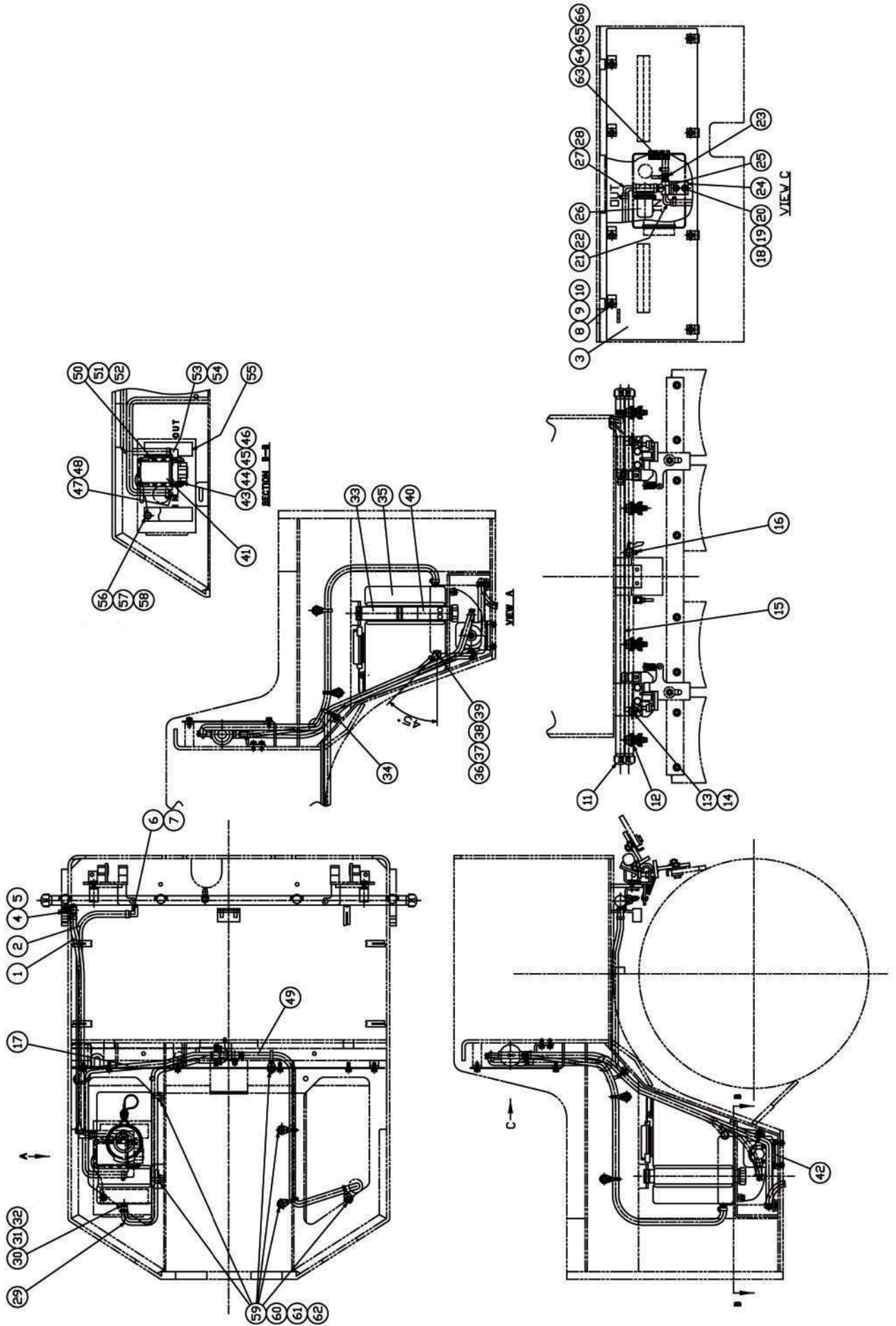

**液剤噴霧装置**  
**LIQUID SPRAY SYSTEM**

記号 Key No.	部品番号 Parts No.	部品名称	Parts Name	数量 Q'ty	備考 Remarks
1	2298-09085-1	ホース	HOSE	1	
2	2298-09130-1	ホース	HOSE	1	
3	1425-36001-0	ブラケット	BRACKET	1	
4	3380-60019-0	コック	COCK	1	
5	3291-00026-0	ホースバンド	HOSE CLAMP	1	
6	3292-10041-0	ホースニップル	HOSE NIPPLE	1	
7	3291-00026-0	ホースバンド	HOSE CLAMP	1	
8	2100-08020-1	ボルト	BOLT	8	
9	2171-08020-0	スプリングワッシャー	SPRING WASHER	8	
10	2170-08016-0	ヒラワッシャー	WASHER	8	
11	3209-02007-0	キャップ	CAP	2	
12	4715-94000-0	ノズル	NOZZLE	4	
13	2100-10020-1	ボルト	BOLT	2	
14	2170-10020-0	ヒラワッシャー	WASHER	2	
15	1447-75013-0	パイプ	PIPE	1	
16	2384-02002-0	ピストンコック	COCK	1	
17	2298-09140-1	ホース	HOSE	1	
18	2100-08020-1	ボルト	BOLT	2	
19	2171-08020-0	スプリングワッシャー	SPRING WASHER	2	
20	2170-08016-0	ヒラワッシャー	WASHER	2	
21	3292-10041-0	ホースニップル	HOSE NIPPLE	1	
22	3291-00026-0	ホースバンド	HOSE CLAMP	1	
23	2384-02002-0	ピストンコック	COCK	1	
24	1425-75003-0	ブラケット	BRACKET	1	
25	3201-20008-0	ジョイント	BARREL NIPPLE	1	
26	4710-38000-0	フィルタ	FILTER	1	
27	3292-10041-0	ホースニップル	HOSE NIPPLE	1	
28	3291-00026-0	ホースバンド	HOSE CLAMP	1	
29	2298-09118-1	ホース	HOSE	1	
30	3292-10042-0	ホースニップル	HOSE NIPPLE	1	
31	3291-00026-0	ホースバンド	HOSE CLAMP	1	
32	2179-14020-0	シールワッシャー	SEAL WASHER	2	
33	1442-75012-0	バンド	BELT	1	
34	2898-00107-0	ケツクバンド	BAND	1	
35	4710-34000-0	タンク	TANK	1	

0425-75804-0-10021-0

記号 Key No.	部品番号 Parts No.	部品名称	Parts Name	数量 Q'ty	備考 Remarks
36	3292-10041-0	ホースニップル	HOSE NIPPLE	1	
37	3291-00026-0	ホースバンド	HOSE CLAMP	1	
38	2179-14020-0	シールワッシャ	SEAL WASHER	1	
39	3931-00380-0	ワッシャ	WASHER	1	
40	1508-75012-0	バンド	BELT	1	
41	4710-35000-0	ポンプ	PUMP	1	
42	1425-75002-0	ベース	BASE	1	
43	2100-08025-1	ボルト	BOLT	3	
44	2170-08020-1	ヒラワッシャ	WASHER	6	
45	2171-08020-0	スプリングワッシャ	SPRING WASHER	3	
46	2120-08065-0	ナット	NUT	3	
47	3292-10041-0	ホースニップル	HOSE NIPPLE	1	
48	3291-00026-0	ホースバンド	HOSE CLAMP	1	
49	2298-09125-1	ホース	HOSE	1	
50	2182-06012-2	ナットネジ	SCREW	4	
51	2171-06015-0	スプリングワッシャ	SPRING WASHER	4	
52	2170-06016-0	ヒラワッシャ	PLATE WASHER	4	
53	3292-10041-0	ホースニップル	HOSE NIPPLE	1	
54	3291-00026-0	ホースバンド	HOSE CLAMP	1	
55	1442-75011-0	ラバー	RUBBER	2	
56	2100-08012-1	ボルト	BOLT	1	
57	2171-08020-0	スプリングワッシャ	SPRING WASHER	1	
58	2170-08016-0	ヒラワッシャ	WASHER	1	
59	4710-93000-0	クランプ	CLAMP	6	
60	2100-08016-1	ボルト	BOLT	6	
61	2898-00103-0	ケツクバンド	BAND	6	
62	2170-08016-0	ヒラワッシャ	WASHER	6	
63	1425-61018-0	ロックアッシー	LOCK ASS'Y	1	
64	3120-40010-0	フクロナット	NUT	2	
65	2182-04006-0	サラコネジ	SCREW	2	
66	2182-04008-0	サラコネジ	SCREW	2	

# 電装設備

## ELECTRICAL EQUIPMENT

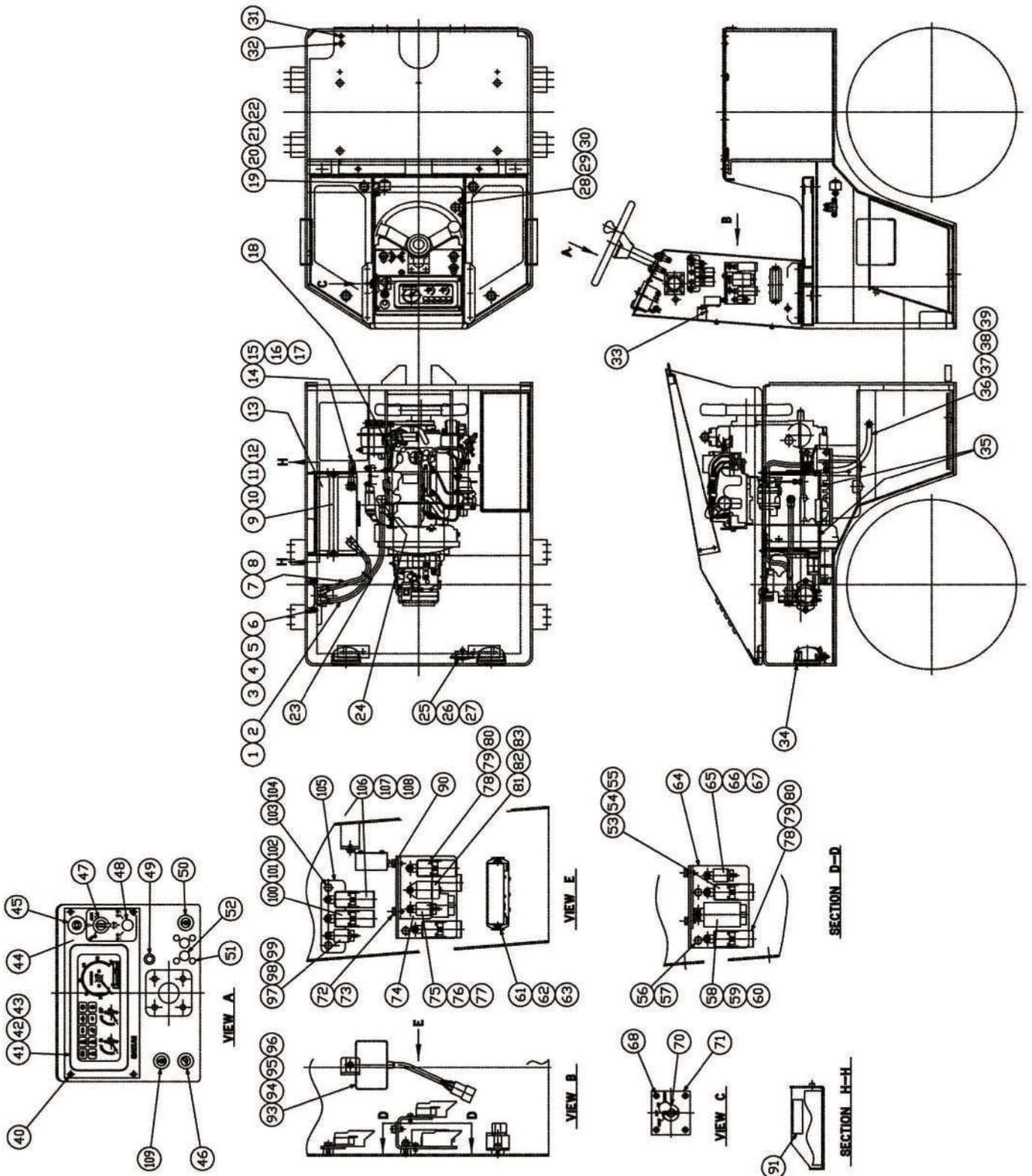

**電装装置**  
**ELECTRICAL EQUIPMENT**

記号 Key No.	部品番号 Parts No.	部品名称	Parts Name	数量 Q'ty	備考 Remarks
1	2891-01055-0	バッテリーコード	BATTERY-CORD	1	
2	2891-00001-5	ターミナルカバー	TERMINAL-COVER	1	
3	2891-12004-9	バッテリーリレー	BATTERY-RELAY	2	
4	2100-08025-1	ボルト	BOLT	2	
5	2171-08020-0	スプリングワッシャー	SPRING-WASHER	2	
6	2170-08016-0	フラットワッシャー	FLAT-WASHER	1	
7	1445-09031-0	コード	CORD	1	
8	2891-00001-5	ターミナルカバー	TERMINAL-COVER	1	
9	1445-09028-1	プレート	PLATE	2	
10	4912-00000-0	ロッド	ROD	2	
11	2140-06001-0	チョウナット	WING-NUT	2	
12	2170-06016-1	フラットワッシャー	FLAT-WASHER	1	
13	4906-11000-0	バッテリー	BATTERY	1	
14	1445-09032-0	コード	CORD	1	
15	2100-08012-1	ボルト	BOLT	1	
16	2171-08020-0	スプリングワッシャー	SPRING-WASHER	1	
17	2170-08016-0	フラットワッシャー	FLAT-WASHER	1	
18	4910-59000-0	サーモユニット	THERMO-UNIT	1	
19	2853-00003-0	バックアップザ	BACK-BUZZER	1	
20	2100-08016-1	ボルト	BOLT	1	
21	2171-08020-0	スプリングワッシャー	SPRING-WASHER	1	
22	2170-08016-0	フラットワッシャー	FLAT-WASHER	1	
23	2898-00107-0	ケツクバンド	UNION-BAND	1	
24	2891-00001-5	ターミナルカバー	TERMINAL-COVER	1	
25	4908-86000-0	ホーン	HORN	1	
26	2100-08016-1	ボルト	BOLT	1	
27	2171-08020-0	スプリングワッシャー	SPRING-WASHER	1	
28	4910-32000-0	リレー	RELAY	2	
29	2182-06012-2	ナベコネジ	SCREW	2	
30	2171-06015-0	スプリングワッシャー	SPRING-WASHER	1	
31	4215-92000-0	プラグ	PLUG	1	
32	4216-00000-0	プラグ	PLUG	2	
33	4216-00000-0	プラグ	PLUG	2	
34	4911-24000-0	ヘッドランプ	HEAD-LAMP	2	
35	1442-75011-0	ラバー	RUBBER	1	

0425-09801-0-10003-0

記号 Key No.	部品番号 Parts No.	部品名称	Parts Name	数量 Q'ty	備考 Remarks
36	2891-00030-1	バッテリーコード	BATTERY-CORD	2	
37	2100-10016-1	ボルト	BOLT	2	
38	2171-10025-0	スプリングワッシャー	SPRING-WASHER	2	
39	2170-10020-0	フラワッシャー	FLAT-WASHER	4	
40	3180-20031-0	スクリュー	SCREW	1	
41	4912-10000-0	メータ	METER	4	
42	2182-05008-2	ナベコネジ	SCREW	4	
43	2171-05013-0	スプリングワッシャー	SPRING-WASHER	1	
44	1445-09056-0	パネル	PANEL	1	
45	2826-11111-2	スイッチ	SWITCH	1	
46	2826-01011-2	スイッチ	SWITCH	1	
47	2828-01002-2	スイッチ	SWITCH	1	
48	4904-60000-0	カバー	COVER	1	
49	3881-03026-0	グロメット	GROMMET	1	
50	2826-01014-1	スイッチ	SWITCH	4	
51	4713-47000-0	プラグ	PLUG	2	
52	4216-00000-0	プラグ	PLUG	1	
53	4908-91000-0	リレー	RELAY	1	
54	2182-06012-2	ナベコネジ	SCREW	1	
55	2171-06015-0	スプリングワッシャー	SPRING-WASHER	2	
56	2100-08016-1	ボルト	BOLT	2	
57	2171-08020-0	スプリングワッシャー	SPRING-WASHER	1	
58	4912-02000-0	リレー	RELAY	1	
59	2182-06016-2	ナベコネジ	SCREW	1	
60	2171-06015-0	スプリングワッシャー	SPRING-WASHER	1	
61	4911-77000-0	ヒューズボックス	FUSE-BOX	2	
62	2182-06016-2	ナベコネジ	SCREW	2	
63	2171-06015-0	スプリングワッシャー	SPRING-WASHER	1	
64	1445-09027-2	ブラケット	BRACKET	1	
65	4910-20000-0	リレー	RELAY	1	
66	2182-06012-2	ナベコネジ	SCREW	1	
67	2171-06015-0	スプリングワッシャー	SPRING-WASHER	4	
68	3180-20020-0	スクリュー	SCREW	1	
70	2820-00003-1	スターティングスイッチ	STARTING-SWITCH	1	
71	1402-09002-0	パネル	PANEL	2	
72	2100-08016-1	ボルト	BOLT	2	
73	2171-08020-0	スプリングワッシャー	SPRING-WASHER	1	
74	1445-09026-1	ブラケット	BRACKET	1	

記号 Key Nb.	部品番号 Parts Nb.	部品名称	Parts Name	数量 Qty	備考 Remarks
75	4910-20000-0	リレ-	RELAY	1	
76	2182-06012-2	ナハ`コネジ	SCREW	1	
77	2171-06015-0	スプ`リンク`ワッシャ	SPRING WASHER	2	
78	4908-91000-0	リレ-	RELAY	2	
79	2182-06012-2	ナハ`コネジ	SCREW	2	
80	2171-06015-0	スプ`リンク`ワッシャ	SPRING WASHER	1	
81	4029-68001-0	タイマ	TIMER	1	
82	2182-06012-2	ナハ`コネジ	SCREW	1	
83	2171-06015-0	スプ`リンク`ワッシャ	SPRING WASHER	1	
90	2170-08016-0	ヒラワッシャ	FLAT-WASHER	1	
91	1442-75011-0	ラバ`-	RUBBER	1	
93	4913-63000-0	コントロ-ルボックス	CONTROL-BOX	1	
94	2182-06012-2	ナハ`コネジ	SCREW	1	
95	2171-06015-0	スプ`リンク`ワッシャ	SPRING WASHER	1	
96	2170-06016-0	ヒラワッシャ	FLAT-WASHER	1	
97	4910-20000-0	リレ-	RELAY	1	
98	2182-06012-2	ナハ`コネジ	SCREW	1	
99	2171-06015-0	スプ`リンク`ワッシャ	SPRING WASHER	1	
100	4908-91000-0	リレ-	RELAY	1	
101	2182-06012-2	ナハ`コネジ	SCREW	1	
102	2171-06015-0	スプ`リンク`ワッシャ	SPRING WASHER	2	
103	2100-08016-1	ボルト	BOLT	2	
104	2171-08020-0	スプ`リンク`ワッシャ	SPRING WASHER	1	
105	1445-09055-0	ベース	BASE	1	
106	4908-91000-0	リレ-	RELAY	1	
107	2182-06012-2	ナハ`コネジ	SCREW	1	
108	2171-06015-0	スプ`リンク`ワッシャ	SPRING WASHER	1	
109	2826-00015-1	スイッチ	SWITCH		



# 電装品関係 (OPT)

## Electrical Equipment (OPT)

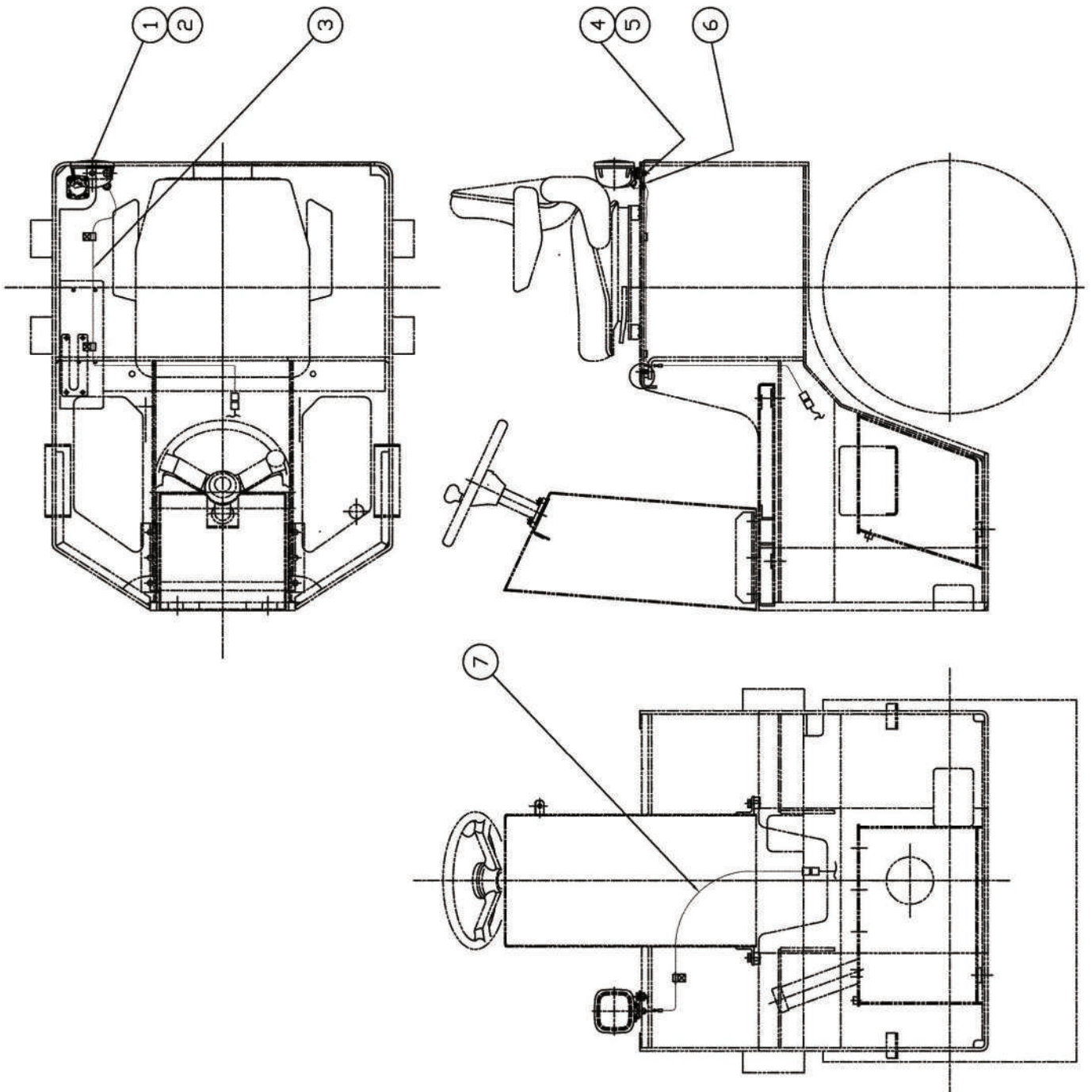

**電装装置**  
**ELECTRICAL EQUIPMENT**

記号 Key No.	部品番号 Parts No.	部品名称	Parts Name	数量 Q'ty	備考 Remarks
1	4911-24000-0	ヘッドランプ	HEAD LAMP	1	
2	3934-02567-0	プレート	PLATE	1	
3	1445-09015-0	コード	CORD	1	
4	2100-10020-1	ボルト	BOLT	1	
5	2170-10020-0	ワッシャ	WASHER	1	
6	3881-03032-0	グロメット	GROMMET	1	
7	1445-09065-0	ハーネス	HARNESS	1	

# 散水装置 (オプション)

## SPRINKLER SYSTEM (OPT)

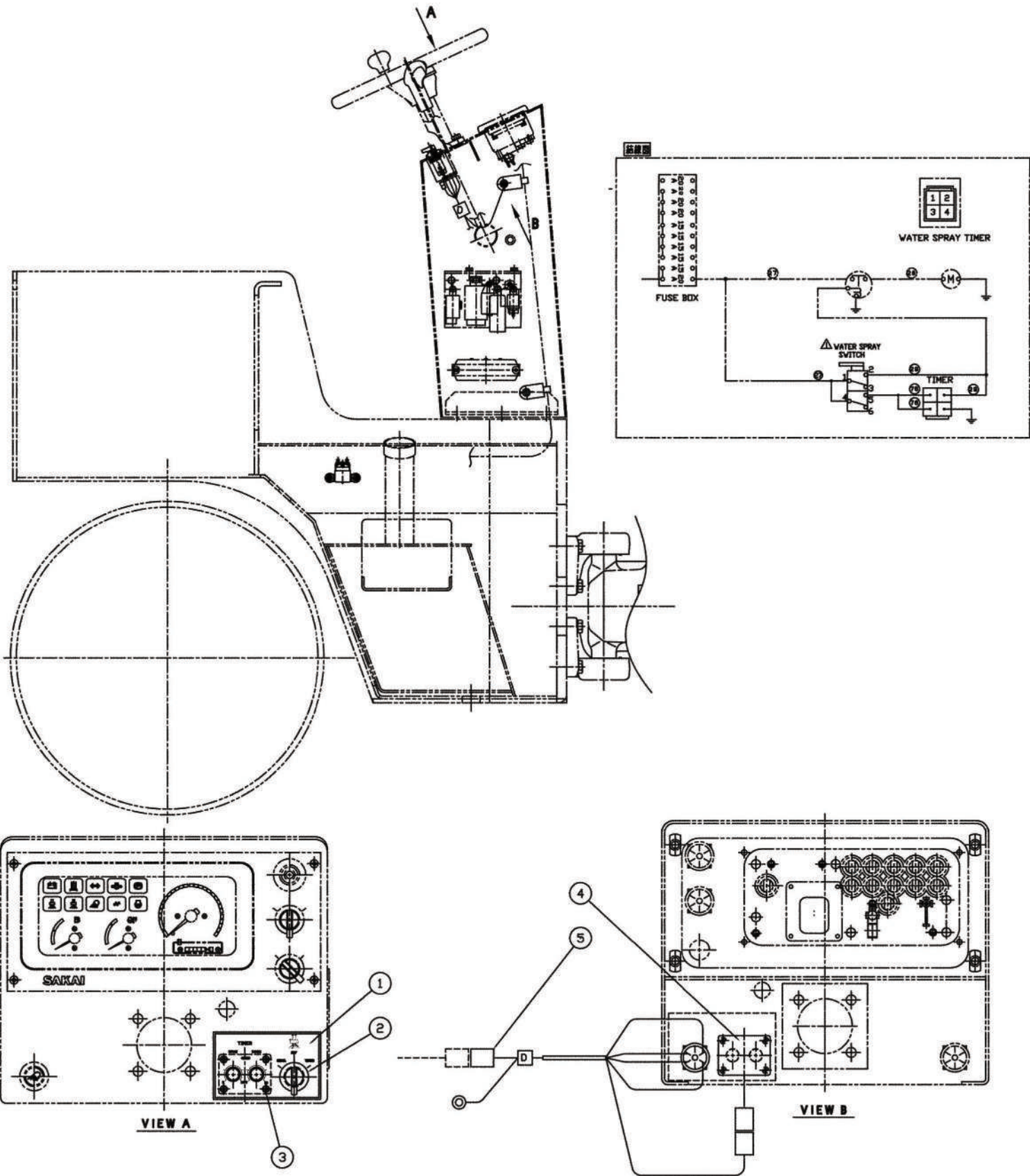

散水装置(オプション)  
SPRINKLER SYSTEM(OPT.)

記号 Key No.	部品番号 Parts No.	部品名称	Parts Name	数量 Q'ty	備考 Remarks
1	1445-75013-0	デカール	DECAL:TIMER	1	
2	2828-01006-2	スイッチ	SWITCH	1	
3	3180-20032-0	スクリュー	SCREW	4	
4	4909-09000-0	タイマ	TIMER	1	
5	1445-75008-0	ワイヤハネ	HARNESS	1	